

PROCOLO GERAL
Nº 64685.002843/2022-95

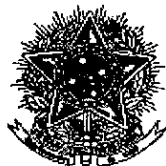

Dispensa de Licitação
Nº 01/2022
UASG 160175

MINISTÉRIO DA DEFESA

EXÉRCITO BRASILEIRO

16º REGIMENTO DE CAVALARIA MECANIZADO

(7º Regimento de Cavalaria)

REGIMENTO PIRAGIBE

Seção: Aprovisionamento do 16º RC Mec.

INTERESSADO: Ordenador de Despesas.

ASSUNTO: Aquisição de gêneros alimentícios.

ANEXOS:

Volume 1

MOVIMENTO DO PROCESSO

DESTINO	DATA	DESTINO	DATA
1		1	
2		2	
3		3	
4		4	
5		5	



MINISTÉRIO DA DEFESA
EXÉRCITO BRASILEIRO
16º REGIMENTO DE CAVALARIA MECANIZADO
(7º Regimento de Cavalaria Mecanizado/1971)
REGIMENTO PIRAGIBE

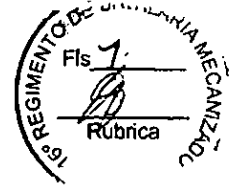

ÍNDICE DOS PROCESSOS LICITATÓRIOS DO SISTEMA DE
REGISTRO DE PREÇOS (SRP)

Ref: Decreto Nº 7.892, de 23 de janeiro de 2013, Portaria nº 01-SEF, de 27 de janeiro de 2014 e
Portaria nº 040-SEF, de 02 de maio de 2019.

As peças mínimas que devem compor os processos, na qualidade de **UNIDADE GESTORA PARTICIPANTE (UGP)**, autuado, numerado, protocolado e arquivado junto à seção de conformidade dos registros de gestão, são os seguintes:

Documento	Fls	Não é o caso
Capa		X
Índice	1	
Termo de abertura do processo	2	
Requisições das aquisições e despacho do OD (determinando providências, fonte de recursos, justificativas, etc) - DIEx requisitório..... - Relação de Ítems..... - Despacho do OD.....	3,4,5	
Cópia do edital e ARP, ou pelo menos das partes em que devam constar dados como o item de interesse (quantidade e preço), fornecedor e a vigência da própria ata SRP.		X
Consulta impressa da situação regular do fornecedor no SICAF, na emissão da NE; (SALC)	9	
Consulta impressa da situação do fornecedor contemplado no CADIN na data da missão da NE; (SALC)	10	
Consulta impressa da situação regular do fornecedor perante a Justiça do Trabalho; (SALC)	11	
Consulta ao Cadastro Nacional de Empresas Inidôneas e Suspensas (SALC)		X
Nota de Empenho (e termo de contrato, quando for o caso)	14	
Nota de crédito	16	
Nomeação do fiscal de contrato se for o caso		X
Documentos que comprovem o acompanhamento e fiscalização da execução do contrato		X
Termo de encerramento do processo administrativo, quando cessadas as obrigações (se for o caso)	14	

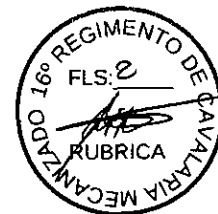

**MINISTÉRIO DA DEFESA
EXÉRCITO BRASILEIRO
16 º REGIMENTO DE CAVALARIA MECANIZADO
(7º Regimento de Cavalaria Mecanizado – 1971)
REGIMENTO PIRAGIBE**

TERMO DE ABERTURA

Ao 18º dia do mês de ABRIL do ano de 2022, nesta cidade de Bayeux-PB, no quartel do 16º Regimento de Cavalaria Mecanizado, faço a abertura dos trabalhos atinentes ao processo nº 64685.002843/2022-95, do que, para constar, lavrei o presente termo.

GUSTAVO VALE CARNEIRO – 2º TEN
CHEFE DA SALC

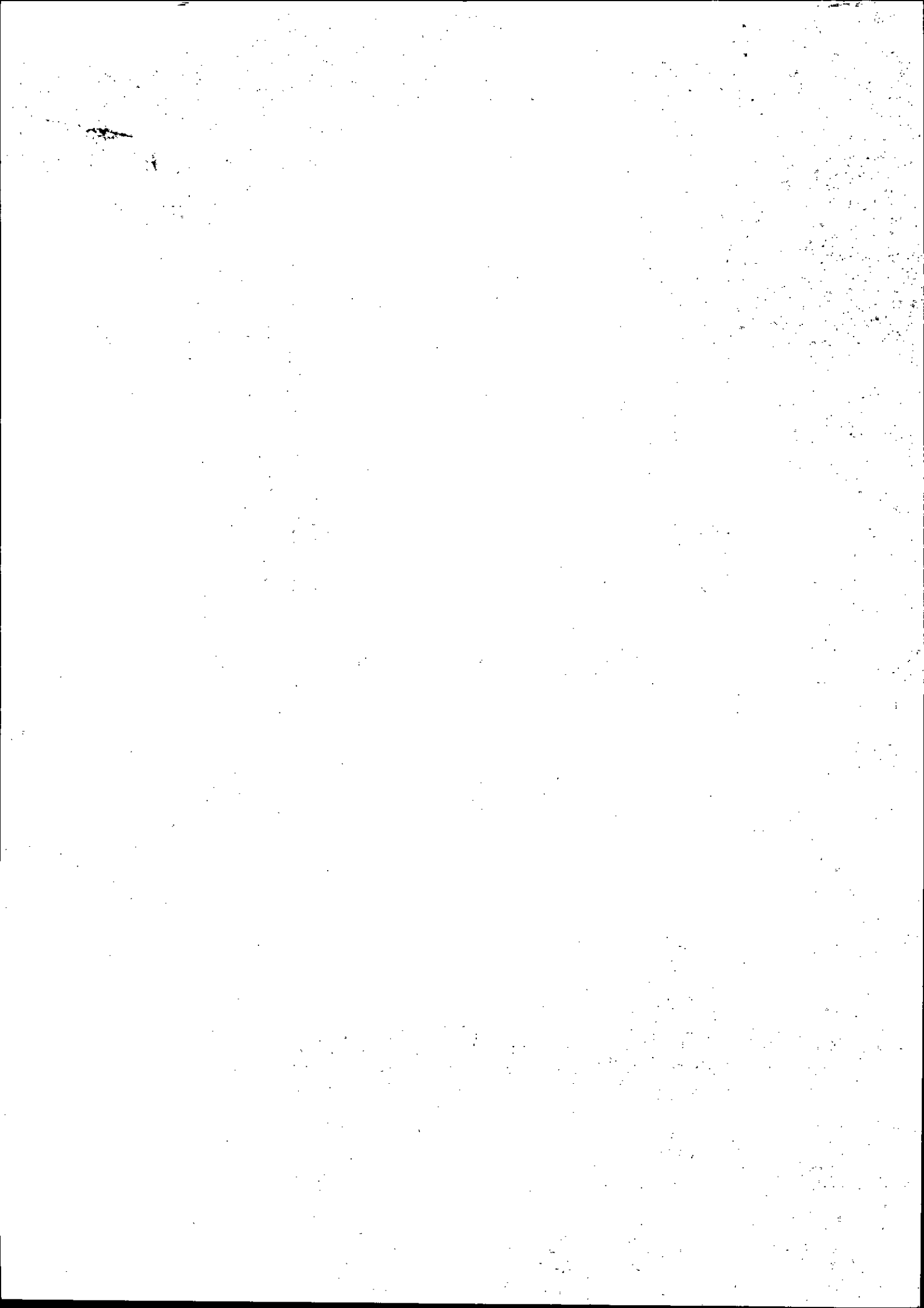

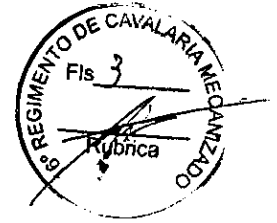

**MINISTÉRIO DA DEFESA
EXÉRCITO BRASILEIRO
16º REGIMENTO DE CAVALARIA MECANIZADO
(7º Regimento de Cavalaria Mecanizado/1971)
REGIMENTO PIRAGIBE**

DIEx Nº 31 - Aprov/Fisc Adm/16º RC Mec
EB: 64685.002843/2022-95

Bayeux-PB, 18 de abril de 2022.

Do Chefe da Seção de Aprovisionamento

Ao Sr Fiscal Administrativo do 16º RC Mec

Assunto: aquisição de gêneros alimentícios para atender as necessidades da OM.

Anexos: - Despacho do OD com Justificativa da necessidade;

- Relação de Itens;
- Mapa de Adjudicação da Chamada Pública; e
- Nota de Crédito.

Nos termos do contido no Art. 13 das Instruções Gerais para realização de licitações no Comando do Exército – Port. Min nº 305, de 24 Mai 95 (IG 12-02), solicito-vos providências junto ao Ordenador de Despesas no sentido de autorizar que a aquisição do material solicitado, ocorra através de Dispensa de Licitação para aquisição de material junto aos produtores da agricultura familiar conforme Art. 34 da Lei 14.284/2021, combinado com o Decreto nº 10.880/2021, fruto da Chamada Pública nº 01/2022 (SRP) da Base Administrativa Guarnição JP, (UASG 160175), da qual somos participantes, na modalidade de Chamada Pública, visando atender às necessidades do 16º RC Mec.

REINALDO MIRANDA SAN MARTINS – 1º Ten
Resp. pelo Setor de Aprovisionamento

Visto do Fisc Adm:

ANDERSON CARLOS ANDRÉ CÉSAR MACHADO - Maj
Fisc Adm do 16º RC Mec

**“1822-2022 – BICENTENÁRIO DA INDEPENDÊNCIA DO BRASIL, SOBERANIA E
LIBERDADE”**

RELAÇÃO DE ITENS

DIEEx N° 31-Aprov/Fisc Adm/16 R C Mec – Aqs de gêneros alimentícios



Chamada Pública N° 01/2022 - UASG (160175) – Base Administrativa Guarnição JP

COOPERATIVA MISTA DOS PRODUTORES RURAIS NA AGRICULTURA FAMILIAR DO ESTADO DA PARAÍBA -
24.637.299/0001-58

Item	Material / Serviços	Un	Qnt	V. Unit	V. Total
3	FEIJÃO-TIPO:VERDE	KG	300	R\$ 13,90	R\$ 4.170,00
6	FRUTA IN NATURA-ABACATE MANTEIGA	KG	360	R\$ 8,25	R\$ 2.970,00
7	FRUTA IN NATURA - ABACAXI PEROLA	KG	480	R\$ 4,25	R\$ 2.040,00
9	FRUTA IN NATURA - BANANA PRATA	KG	960	R\$ 3,98	R\$ 3.820,80
13	FRUTA IN NATURA -GOIABA VERMELHA	KG	360	R\$ 4,46	R\$ 1.605,60
14	FRUTA IN NATURA - LIMÃO TAHITI	KG	60	R\$ 3,49	R\$ 209,40
20	FRUNTA IN NATURA- MANGA ROSA	KG	400	R\$ 3,58	R\$ 1.432,00
23	LEGUMES FRESCOS-ABOBRINHA ITALIANA	KG	600	R\$ 4,03	R\$ 2.418,00
24	LEGUMES FRESCOS-BATATA DOCE	KG	480	R\$ 1,97	R\$ 945,60
34	LEGUMES FRESCOS-PIMENTÃO VERDE	KG	240	R\$ 5,85	R\$ 1.404,00
46	VERDURAS/HORTALICAS-SALSA	MOLHO	80	R\$ 1,87	R\$ 149,60
49	VERDURAS/HORTALICAS-HORTELÃ	MOLHO	20	R\$ 2,43	R\$ 48,60
TOTAL UTILIZADO					R\$ 21.213,60

Quartel em Bayeux-PB, 18 de abril de 2022.

REINALDO MIRANDA SAN MARTINS – 1º Ten
Resp. pelo Setor de Aprovisionamento

DESPACHO DO ORDENADOR DE DESPESAS

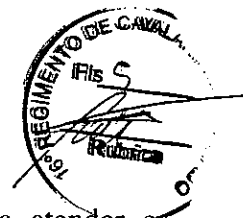

1. Autorizo a aquisição de Gêneros Alimentícios, tipo QR, para atender as necessidades da OM, solicitado através de Dispensa de Licitação para aquisição de material junto aos produtores da agricultura familiar conforme Art. 34 da Lei 14.284/2021, combinado com o Decreto nº 10.880/2021, fruto da Chamada Pública nº 01/2022 (SRP) da Base Administrativa Guarnição JP (UASG 160175), da qual somos participantes, na modalidade de Chamada Pública;

2. Para Fins do Art 38 da Lei 8.666/93, empregar os recursos do PI E6SUPLJA1QR, ND 339030, PTRES 193894, 2022NC402156.

3. Justificativa: aquisição de gêneros alimentícios para atender necessidades de alimentação da OM.

4. Aprovo a Relação de Itens Anexo ao DIEx Nº 31 – APROV/FISC ADM/16 R C MEC, o qual se encontra de acordo com o Contrato celebrado pelo 16º R C Mec.

5. A Seção de Aquisições, Licitações e Contratos tome as providências cabíveis de acordo com as normas em vigor.

Quartel em Bayeux – PB, 18 de abril de 2022.

A handwritten signature in black ink, appearing to read 'Orlando Pacheco Neto'.

ORLANDO PACHECO NETO – Ten Cel
Ordenador de Despesas do 16º RC Mec

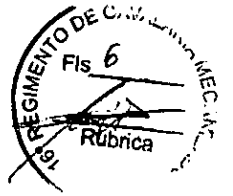

MINISTÉRIO DA DEFESA
EXÉRCITO BRASILEIRO
BASE ADMINISTRATIVA DA GUARNIÇÃO DE JOÃO PESSOA
(J R S da Paraíba/1908)

CHAMADA PÚBLICA Nº 01/2022
NUP: 64240.012754/2022-86

MAPA DE ADJUDICAÇÃO

I - IDENTIFICAÇÃO DA ORGANIZAÇÃO FORNECEDORA

1. Razão Social: COOPERATIVA MISTA DOS PRODUTORES RURAIS NA AGRICULTURA FAMILIAR DO ESTADO DA PARAÍBA - COOPRAFE	2. CNPJ/MF: 24.637.299/0001-58	3. Nº da DAP Jurídica: SDW2463729900012601220226
4. Endereço: RODOVIA BR 230, DISTRITO INDUSTRIAL	5. Município: SANTA RITA / PB	6. CEP: 58.301-645

II - ESPECIFICAÇÃO DOS ITENS ADJUDICADOS

Item	Especificação	Und	B Adm Gu J P	I Gpt E	H Gu J P	Qtd Total	Valor (R\$)	
							Unitário	Total
3	FEIJAO - TIPO: VERDE	KG	2680	2970	520	6170	13,90	85.763,00
6	FRUTA IN NATURA - ABACATE MANTEIGA	KG	1360	2970	240	4570	8,25	37.702,50

[Handwritten signatures and initials]



7	FRUTA IN NATURA - ABACAXI PEROLA	KG	4240	4950	1920	11110	4,25	47.217,50
8	FRUTA IN NATURA - ACEROLA	KG	820	396	300	1516	5,98	9.065,68
9	FRUTA IN NATURA - BANANA PRATA	KG	8440	2970	960	12370	3,98	49.232,60
13	FRUTA IN NATURA - GOIABA VERMELHA	KG	2540	2970	720	6230	4,46	27.785,80
14	FRUTA IN NATURA - LIMA O TAHITI	KG	860	1188	380	2428	3,49	8.473,72
20	FRUTA IN NATURA - MANGA ROSA	KG	3550	1188	400	5138	3,58	18.394,04
23	LEGUMES FRESCOS - ABOBRINHA ITALIANA	KG	1720	891	240	2851	4,03	11.489,53
24	LEGUMES FRESCOS - BATATA DOCE	KG	5250	3564	1400	10214	1,97	20.121,58
31	LEGUMES FRESCOS - MILHO VERDE	KG	780	891	240	1911	2,55	4.873,05
34	LEGUMES FRESCOS - PIMENTAO VERDE	KG	1780	594	240	2614	5,85	15.291,90
46	VERDURAS/HORTALICAS - SALSA	MOLHO	1390	1188	52	2630	1,87	4.918,10
47	VERDURAS/HORTALICAS - MAXIXE	KG	880	990	240	2110	5,05	10.655,50
49	VERDURAS/HORTALICAS - HORTELÃ	MOLHO	816	396	104	1316	2,43	3.197,88
VALOR TOTAL ADJUDICADO = R\$ 354.182,38 (trezentos e cinquenta e quatro mil, cento e oitenta e dois reais e trinta e oito centavos)								

ADJUDICAMOS, nos termos dos artigos 16 e 17 da Lei nº 12.512, de 2011 e dos incisos II e III, do Art. 4º, do Decreto 7.775, de 2012, para a entidade indicada, os itens nos quais apresentaram o projeto de venda habilitado.

(Mapa de Adjudicação – CP 1/2022 – NUP 64240.012754/2022-86

2/3)

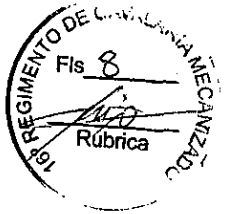

Quartel em João Pessoa-PB, 31 de março de 2022.

VALBER DIKS PEREIRA - 1º Ten

Presidente

TIAGO DE ALMEIDA DA SILVA - 3º Sgt

Integrante Administrativo

LENÍSIO GADELHA SILVESTRE
COELHO - 3º Sgt

Integrante Administrativo



ADRIANO MARTINS DO NASCIMENTO

Integrante Técnico

DESPACHO

1. Homologo a presente adjudicação.
2. Declaro que foram analisados os documentos apresentados, conforme legislação em vigor.
3. Publique-se.

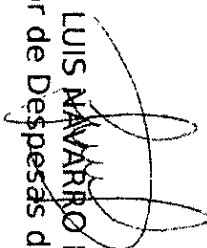
Quartel em João Pessoa, PB, 31 de março de 2022.

EVERTTON LUIS NAVARRO DE ALMEIDA - Cel
Ordenador de Despesas da B Adm Gu JP



Ministério da Economia
Secretaria Especial de Desburocratização, Gestão e Governo Digital
Secretaria de Gestão

Sistema de Cadastramento Unificado de Fornecedores - SICAF

Declaração

Declaramos para os fins previstos na Lei nº 8.666, de 1993, conforme documentação registrada no SICAF, que a situação do fornecedor no momento é a seguinte:

Dados do Fornecedor

CNPJ: 24.637.299/0001-58 DUNS®: 922179522
Razão Social: COOPERATIVA MISTA DOS PRODUTORES RURAIS NA AGRICULTURA FAMILIAR DA PARAIBA
Nome Fantasia: COOPRAFE
Situação do Fornecedor: Credenciado Data de Vencimento do Cadastro: 04/08/2022
Natureza Jurídica: COOPERATIVA
MEI: Não
Porte da Empresa: Demais

Ocorrências e Impedimentos

Ocorrência: Nada Consta
Impedimento de Licitar: Nada Consta
Ocorrências Impeditivas indiretas: Nada Consta
Vínculo com "Serviço Público": Nada Consta

Níveis cadastrados:

Documento(s) assinalado(s) com "*" está(ão) com prazo(s) vencido(s).

Fornecedor possui alguma pendência no Nível de Cadastramento indicado. Verifique mais informações sobre pendências nas funcionalidades de consulta.

I - Credenciamento

II - Habilitação Jurídica

III - Regularidade Fiscal e Trabalhista Federal

Receita Federal e PGFN Validade: 04/06/2022
FGTS Validade: 09/05/2022
Trabalhista (<http://www.tst.jus.br/certidao>) Validade: 07/08/2022

IV - Regularidade Fiscal Estadual/Distrital e Municipal (Possui Pendência)

Receita Estadual/Distrital Validade: 14/10/2020 (*)
Receita Municipal Validade: 03/09/2020 (*)

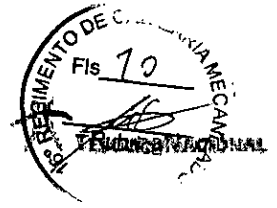

Data e hora da consulta: 28/04/2022 14:05:46
Usuário: 17176389705

Cadastro Informativo de Créditos Não-Quitados - CADIN

CPF/CNPJ:	Título:	Situação	Total de Registros
24637299	COOPERATIVA MISTA DOS PRODUTORES RURAIS NA AG	Adimplente	0
			Há até 30 dias:
			Há mais de 30 dias:

Código	Credor	Data/Hora de Inclusão
--------	--------	-----------------------

* Registros incluídos há até 30 dias.



TRIBUNAL DE CONTAS DA UNIÃO



Consulta Consolidada de Pessoa Jurídica

Este relatório tem por objetivo apresentar os resultados consolidados de consultas eletrônicas realizadas diretamente nos bancos de dados dos respectivos cadastros. A responsabilidade pela veracidade do resultado da consulta é do Órgão gestor de cada cadastro consultado. A informação relativa à razão social da Pessoa Jurídica é extraída do Cadastro Nacional da Pessoa Jurídica, mantido pela Receita Federal do Brasil.

Consulta realizada em: 28/04/2022 14:05:29

Informações da Pessoa Jurídica:

Razão Social: **COOPERATIVA MISTA DOS PRODUTORES RURAIS NA AGRICULTURA FAMILIAR DA PARAIBA**
CNPJ: **24.637.299/0001-58**

Resultados da Consulta Eletrônica:

Órgão Gestor: **TCU**
Cadastro: **Licitantes Inidôneos**
Resultado da consulta: **Nada Consta**

Para acessar a certidão original no portal do órgão gestor, clique [AQUI](#).

Órgão Gestor: **CNJ**
Cadastro: **CNIA - Cadastro Nacional de Condenações Cíveis por Ato de Improbidade Administrativa e Inelegibilidade**
Resultado da consulta: **Nada Consta**

Para acessar a certidão original no portal do órgão gestor, clique [AQUI](#).

Órgão Gestor: **Portal da Transparência**
Cadastro: **Cadastro Nacional de Empresas Inidôneas e Suspensas**
Resultado da consulta: **Nada Consta**

Para acessar a certidão original no portal do órgão gestor, clique [AQUI](#).

Órgão Gestor: **Portal da Transparência**
Cadastro: **CNEP - Cadastro Nacional de Empresas Punidas**
Resultado da consulta: **Nada Consta**

Para acessar a certidão original no portal do órgão gestor, clique [AQUI](#).

Obs: A consulta consolidada de pessoa jurídica visa atender aos princípios de simplificação e racionalização de serviços públicos digitais. Fundamento legal: Lei nº 12.965, de 23 de abril de 2014, Lei nº 13.460, de 26 de junho de 2017, Lei nº 13.726, de 8 de outubro de 2018, Decreto nº 8.638 de 15, de janeiro de 2016.



GOVERNO DO ESTADO DA PARAÍBA
SECRETARIA DE ESTADO DA FAZENDA - SEFAZ

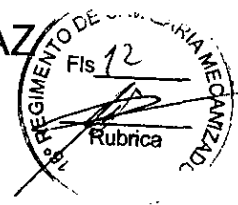

CERTIDÃO

CÓDIGO: **CACB.0DB3.711C.848D**

Emitida no dia 28/04/2022 às 13:58:55

Nome Empresarial:

COOPERATIVA MISTA DOS PRODUTORES RURAIS NA AGRICULTURA FAMILIAR DA PARAIBA

Endereço:

BR-230

Bairro:

POPULAR

Inscr. Estadual:

16.274.002-6

Número:

S/N

Município:

SANTA RITA

Situação Cadastral:

ATIVO

CNPJ/CPF:

24.637.299/0001-58

Complemento:

QUADRA 05;LOTE 01;

CEP:

58301-645

Certifico, observadas as disposições da legislação vigente e de acordo com os assentamentos existentes neste órgão, que o Contribuinte supra identificado está em situação **REGULAR** perante a Fazenda Pública Estadual, **com relação a débitos fiscais administrativos e inscritos em Dívida Ativa.**

A presente Certidão não compreende débitos cuja exigibilidade esteja suspensa, nem exclui o direito de a Fazenda Pública Estadual, a qualquer tempo, cobrar valores a ela porventura devidos pelo referido Contribuinte.

Esta certidão é válida **por 60 (sessenta) dias a partir da data de sua emissão**, devendo ser confirmada a sua autenticidade através do serviço *Validar Certidão de Débito* na página www.sefaz.pb.gov.br.

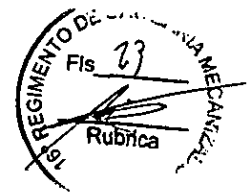

 PREFEITURA MUNICIPAL DE SANTA RITA 09159666000161 SECRETARIA DE FINANÇAS RUA JUAREZ TAVORA, 93,CENTRO,58300000	Número 122440 Emissão 05/04/2022 16:24:57
CERTIDÃO NEGATIVA DE DÉBITOS MUNICIPAL	
IDENTIFICAÇÃO DO REQUERENTE	
INSCRIÇÃO: 0110504280000000 CNPJ/CPF: 24637299000158 NOME: COOP. MISTA DOS PROD. RURAIS NA AGRIC. FAMILI	
ENDEREÇO: RO BR 230, SN	
COMPLEMENTO: QUADRA 05 LOTE 01 BAIRRO: DISTRITO INDUSTRIAL DE SANTA RITA	
CIDADE: SANTA RITA CEP: 58301645 UF: PB QUADRA: LOTE:	
ORIGEM DA INSCRIÇÃO	
CADASTRO ECONÔMICO	
INSCRIÇÕES VINCULADAS	
17026	
FINALIDADE	
chamada publica/ regularidade	
OBSERVAÇÕES	
<p>Certifico que, após feita a busca nos nossos cadastros mobiliário e imobiliário, não constam pendências, da inscrição informada e ou vinculada, relativas a tributos de competência deste Município, e a inscrição em Dívida Ativa do Município junto a Procuradoria Geral. Fica a Fazenda Municipal ressalvado o direito de cobrar e inscrever quaisquer dívida, de responsabilidade do sujeito passivo acima identificado, que vierem a ser apurado</p> <p>Esta certidão refere-se tão somente a situação do sujeito passivo acima identificado no âmbito desta Secretaria de Finanças, não abrangendo taxas, preço e multas de trânsitos de competência de outras secretarias. O prazo de validade desta Certidão é de 30 (trinta) dias, nos termo do art. 248, parágrafo único da Lei Complementar nº 10-2008, a contar da data abaixo especificada.</p>	
AUTENTICIDADE: P47E9ELRTT2E20220405	
INTERNET	



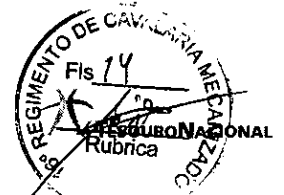

Data e hora da consulta: 02/05/2022 11:37
 Usuário: ***.092.874-**
 Impressão Completa

Nota de Empenho

UG Emitente

Código	Nome	Moeda
160172	16º REGIMENTO DE CAVALARIA MECANIZADO	REAL - (R\$)
CNPJ	Endereço	CEP
09.576.223/0001-76	ESTRADA DO AEROPORTO, S/Nº AEROPORTO BAYEUX-PB	58308-330
Município	UF Telefone	
BAYEUX	PB (83)3232-1177 ** OD / 3232-4277 ** PABX	

Ano **Tipo** **Número**

2022 NE 66

Célula Orçamentária

Esfera	PTRES	Fonte de Recurso	Natureza da Despesa	UGR	Plano Interno
1	193894	0100000000	339030	160504	E6SUPLJA1QR

Data de Emissão **Tipo** **Processo** **Taxa de Câmbio** **Valor**

28/04/2022 Global 64685.002843/2022-95 0,0000 21.213,60

Favorecido

Código	Nome	CEP
24.637.299/0001-58	COOPERATIVA MISTA DOS PRODUTORES RURAIS NA AG	
Endereço		CEP
BR-230 SN QUADRA05 DISTRITO INDUSTRIAL		58301-645
Município	UF Telefone	
SANTA RITA	PB	

Amparo Legal

Código	Modalidade de Licitação			
49	DISPENSA DE LICITACAO			
Ato Normativo	Artigo	Parágrafo	Inciso	Alínea
LEI 12.512 / 2011	17	-	-	-

Descrição

07 - ATENDER DESPESAS COM AQUISIÇÃO DE GÊNEROS ALIMENTÍCIOS (AGRICULTURA FAMILIAR), CONFORME DIEX 31 APROV DE 18 DE ABRIL DE 2022, DOC COMPROB REG FISCAL VERIFICADA, PROCESSO DE ORIGEM DISP LIC NR 13/2022.

Local da Entrega

BAYEUX/PB

Informação Complementar

16017206000132022 - UASG Minuta: 160172

Sistema de Origem

COMPASNET-ME

Data e hora da consulta: 02/05/2022 11:37

Usuário: ***.092.874-**

Impressão Completa

Nota de Empenho

Lista de Itens

Natureza de Despesa Total da Lista
339030 - MATERIAL DE CONSUMO 21.213,60

Subelemento 07 - GENEROS DE ALIMENTACAO				
Seq.	Descrição			Valor do Item
001	Item compra: 00001 - LEGUMINOSA, VARIEDADE FEIJÃO VERDE, TIPO TIPO 1			4.170,00
Data	Operação	Quantidade	Valor Unitário	Valor Total
28/04/2022	Inclusão	300,00000	13,9000	4.170,00
002	Item compra: 00002 - FRUTA, TIPO ABACATE MANTEIGA, APRESENTAÇÃO NATURAL			2.970,00
Data	Operação	Quantidade	Valor Unitário	Valor Total
28/04/2022	Inclusão	360,00000	8,2500	2.970,00
003	Item compra: 00003 - FRUTA, TIPO ABACAXI PÉROLA, APRESENTAÇÃO NATURAL			2.040,00
Data	Operação	Quantidade	Valor Unitário	Valor Total
28/04/2022	Inclusão	480,00000	4,2500	2.040,00
004	Item compra: 00004 - FRUTA, TIPO BANANA PRATA/ BANANA BRANCA, APRESENTAÇÃO NATURAL			3.820,80
Data	Operação	Quantidade	Valor Unitário	Valor Total
28/04/2022	Inclusão	960,00000	3,9800	3.820,80
005	Item compra: 00005 - FRUTA, TIPO GOIABA VERMELHA, APRESENTAÇÃO NATURAL			1.605,60
Data	Operação	Quantidade	Valor Unitário	Valor Total
28/04/2022	Inclusão	360,00000	4,4600	1.605,60
006	Item compra: 00006 - FRUTA, TIPO LIMÃO TAITI, APRESENTAÇÃO NATURAL			209,40
Data	Operação	Quantidade	Valor Unitário	Valor Total
28/04/2022	Inclusão	60,00000	3,4900	209,40
007	Item compra: 00007 - FRUTA, TIPO MANGA ROSA, APRESENTAÇÃO NATURAL			1.432,00
Data	Operação	Quantidade	Valor Unitário	Valor Total
28/04/2022	Inclusão	400,00000	3,5800	1.432,00

Data e hora da consulta: 02/05/2022 11:37

Usuário: ***.092.874.**

Impressão Completa

Nota de Empenho

Lista de Itens

Natureza de Despesa **Total da Lista**
339030 - MATERIAL DE CONSUMO 21.213,60

Subelemento 07 - GÊNEROS DE ALIMENTAÇÃO

Seq.	Descrição	Valor do Item
007	Item compra: 00007 - FRUTA, TIPO MANGA ROSA, APRESENTAÇÃO NATURAL	1.432,00

Data	Operação	Quantidade	Valor Unitário	Valor Total
28/04/2022	Inclusão	400,00000	3,5800	1.432,00

Seq.	Descrição	Valor do Item
008	Item compra: 00008 - LEGUME IN NATURA, TIPO ABOBRINHA ITALIANA	2.418,00

Data	Operação	Quantidade	Valor Unitário	Valor Total
28/04/2022	Inclusão	600,00000	4,0300	2.418,00

Seq.	Descrição	Valor do Item
009	Item compra: 00009 - LEGUME IN NATURA, TIPO BATATA DOCE	945,60

Data	Operação	Quantidade	Valor Unitário	Valor Total
28/04/2022	Inclusão	480,00000	1,9700	945,60

Seq.	Descrição	Valor do Item
010	Item compra: 00010 - LEGUME IN NATURA, TIPO PIMENTÃO VERDE	1.404,00

Data	Operação	Quantidade	Valor Unitário	Valor Total
28/04/2022	Inclusão	240,00000	5,8500	1.404,00

Seq.	Descrição	Valor do Item
011	Item compra: 00011 - CONDIMENTO, TIPO HORTELÃ, APRESENTAÇÃO NATURAL	48,60

Data	Operação	Quantidade	Valor Unitário	Valor Total
28/04/2022	Inclusão	20,00000	2,4300	48,60

Seq.	Descrição	Valor do Item
012	Item compra: 00012 - CONDIMENTO, TIPO SALSA, APRESENTAÇÃO NATURAL	149,60

Data	Operação	Quantidade	Valor Unitário	Valor Total
28/04/2022	Inclusão	80,00000	1,8700	149,60

Assinaturas

Data e hora da consulta: 02/05/2022 11:37

Usuário: ***.092.874-**

Impressão Completa

Nota de Empenho

Assinaturas

Ordenador de Despesa

ORLANDO PACHECO NETO

***.785.820-**

29/04/2022 11:34:53

Responsável pela Nota de Empenho

GUSTAVO VALE CARNEIRO

***.522.624-**

29/04/2022 09:02:32

05/04/22 11:39

USUARIO: IRWIN

DATA EMISSAO : 10Fev22 VALORIZACAO : 10Fev22 NUMERO : 2022NC402156

UG EMITENTE : 160504 - CENTRO DE OBTENÇÕES DO EXÉRCITO - GESTOR

GESTAO EMITENTE : 00001 - TESOURO NACIONAL

UG/GESTAO FAVORECIDA : 160172 / 00001 - 16° R C MEC

OBSERVACAO

(071001-16° RC MEC)DABST-SGLSUBS-PLJ-AQS QR 1ª PRV MAR-JUN22(OBS REGRAS PDRLOG A1).R\$5,45.22D.04M.536H.REF:PDRLOG2022.EMPH IMEDIATO.SALDODTCORTE:RP66120,79; NEALIQ,00;DSPN,00;TRNF,00;ADNT,00.

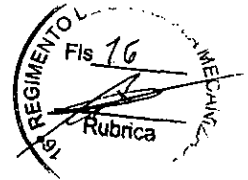

NUM. TRANSFERENCIA :

EV.	ESF	PTRES	FONTE	ND	SB	UGR	PI	V A L O R
300063	1	193894	0100000000	339030		160504	E6SUPLJA1QR	255.211,21

LANCADO POR : 89372409634 - ALVIM
PF1=AJUDA PF3=SAI PF4=ESPELHO PF12=RETORNA

UG : 160504 10Fev22 16:11

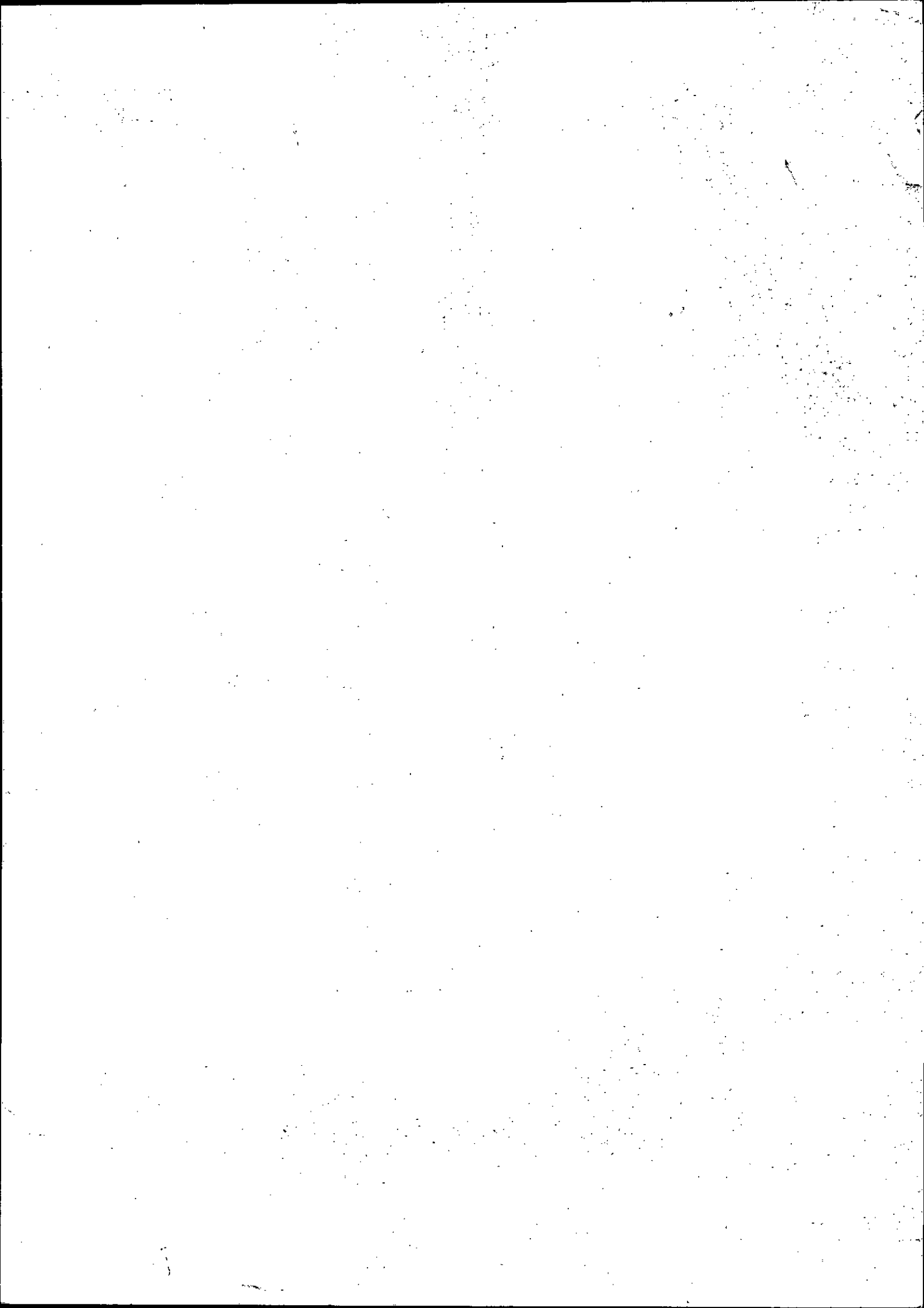



**MINISTÉRIO DA DEFESA
EXÉRCITO BRASILEIRO
16 ° REGIMENTO DE CAVALARIA MECANIZADO
(7° Regimento de Cavalaria Mecanizado – 1971)
REGIMENTO PIRAGIBE**

TERMO DE ENCERRAMENTO

Ao 28° dia do mês de ABRIL do ano de 2022, nesta cidade de Bayeux-PB, no quartel do 16° Regimento de Cavalaria Mecanizado, faço o encerramento dos trabalhos atinentes ao processo N° 64685.002843/2022-95, do que, para constar, lavrei o presente termo.

GUSTAVO VALE CARNEIRO – 2° TEN
CHEFE DA SALC