



UN ENGENHARIA

DIÁRIO DE OBRAS

CREA - PB				Data: 24/06/23		Pág.	
Resp. Técnico		UGO RAFAEL GONÇALVES NÓBREGA		CREA		161662480-9	
Obra : ADEQUAÇÃO DA LIXEIRA SELETIVA DA BASE ADMINISTRATIVA DA GUARNIÇÃO DE JOÃO PESSOA				Tempo	Bom/ Ruim	Chuva Fraca	Chuva Forte
Prazo Decorrido:		Prazo Restante:		Manhã			
Horário de Trabalho:		8:00 - 16:00		Tarde			
Prazo da Obra		45 (QUARENTA E CINCO) DIAS		Noite			
Equipam.							
Pessoal							
Descrição		Quant.	Descrição		Quant.		
Engenheiro		1	Almoxarife/Apontador				
Mestre de Obras/ Encarregado		1	Serralheiro				
Carpinteiro			Eletricista				
Pedreiro		1	Pintor				
Armador			Vidraceiro				
Servente		1	Gesseiro				
Serviços Executados				SABADO			
Anotação da Fiscalização							
Visto Fiscalização:				Visto Contratada:		Data:	



UN ENGENHARIA

DIÁRIO DE OBRAS

CREA - PB				Data: 25/01/23		Pág.	
Resp. Técnico	UGO RAFAEL GONÇALVES NÓBREGA	CREA	161662480-9				
Obra :	ADEQUAÇÃO DA LIXEIRA SELETIVA DA BASE ADMINISTRATIVA DA GUARNIÇÃO DE JOÃO PESSOA			Tempo	Bom/ Ruim	Chuva Fraca	Chuva Forte
Prazo Decorrido:		Prazo Restante:		Manhã			
Horário de Trabalho:	8:00 - 16:00			Tarde			
Prazo da Obra	45 (QUARENTA E CINCO) DIAS			Noite			
Equipam.							
Pessoal	Descrição	Quant.	Descrição	Quant.			
	Engenheiro	1	Almoxarife/Apontador				
	Mestre de Obras/ Encarregado	1	Serralheiro				
	Carpinteiro		Eletricista				
	Pedreiro	1	Pintor				
	Armador		Vidraceiro				
	Servente	1	Gesseiro				
Serviços Executados	DOMINGO						
Anotação da Fiscalização							
Visto Fiscalização:	[Redacted]			Visto Contratada:	[Signature]		Data:



UN ENGENHARIA

DIÁRIO DE OBRAS

CREA - PB

Resp. Técnico: **UGO RAFAEL GONÇALVES NÓBREGA** CREA: **161662480-9**

Data: *26/06/21*

Pág. _____

Obra: **ADEQUAÇÃO DA LIXEIRA SELETIVA DA BASE ADMINISTRATIVA DA GUARNIÇÃO DE JOÃO PESSOA**

Tempo Bom/ Ruim Chuva Fraca Chuva Forte

Prazo Decorrido: _____ Prazo Restante: _____ Manhã

Horário de Trabalho: 8:00 - 16:00 Tarde

Prazo da Obra 45 (QUARENTA E CINCO) DIAS Noite

I Equipam.

Pessoal

Serviços Executados

Anotação da Fiscalização

Descrição	Quant.	Descrição	Quant.
-----------	--------	-----------	--------

Engenheiro	1	Almoxarife/Apontador	
Mestre de Obras/ Encarregado	1	Serralheiro	
Carpinteiro		Eletricista	
Pedreiro	1	Pintor	
Armador		Vidraceiro	
Servente	1	Gesseiro	

REBOCO INTERNO

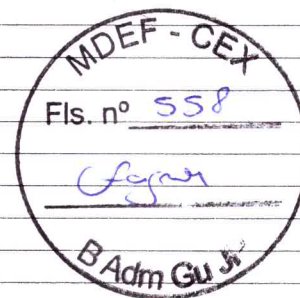

Visto Fiscalização: _____

Visto Contratada: _____

Data: _____



UN ENGENHARIA

DIÁRIO DE OBRAS

CREA - PB				Data: 27/06/27		Pág.	
Resp. Técnico	UGO RAFAEL GONÇALVES NÓBREGA	CREA	161662480-9				
Obra :	ADEQUAÇÃO DA LIXEIRA SELETIVA DA BASE ADMINISTRATIVA DA GUARNIÇÃO DE JOÃO PESSOA			Tempo	Bom/ Ruim	Chuva Fraca	Chuva Forte
Prazo Decorrido:		Prazo Restante:		Manhã			X
Horário de Trabalho:	8:00 - 16:00			Tarde			X
Prazo da Obra	45 (QUARENTA E CINCO) DIAS			Noite			

Equipam.	
----------	--

	Descrição	Quant.	Descrição	Quant.
Pessoal	Engenheiro	1	Almoxarife/Apontador	
	Mestre de Obras/ Encarregado	1	Serralheiro	
	Carpinteiro		Eletricista	
	Pedreiro	1	Pintor	
	Armador		Vidraceiro	
	Servente	1	Gesseiro	

Serviços Executados	<p>Dia não trabalhado chuva forte</p> <div style="text-align: right;"> </div>
---------------------	---

Anotação da Fiscalização	
--------------------------	--

Visto Fiscalização	Visto Contratada	Data:
--------------------	------------------	-------



UN ENGENHARIA

DIÁRIO DE OBRAS

:REA - PB				Data: 28/06/23		Pág.	
Resp. Técnico	UGO RAFAEL GONÇALVES NÓBREGA	CREA	161662480-9				
Obra :	ADEQUAÇÃO DA LIXEIRA SELETIVA DA BASE ADMINISTRATIVA DA GUARNIÇÃO DE JOÃO PESSOA			Tempo	Bom/ Ruim	Chuva Fraca	Chuva Forte
Prazo Decorrido:		Prazo Restante:		Manhã			X
Horário de Trabalho:	8:00 - 16:00			Tarde			X
Prazo da Obra	45 (QUARENTA E CINCO) DIAS			Noite			

Equipam.							
----------	--	--	--	--	--	--	--

	Descrição	Quant.	Descrição	Quant.
Pessoal	Engenheiro	1	Almoxarife/Apontador	
	Mestre de Obras/ Encarregado	1	Serralheiro	
	Carpinteiro		Eletricista	
	Pedreiro	1	Pintor	
	Armador		Vidraceiro	
	Servente		1	Gesseiro

Serviços Executados	DIA NÃO TRABALHADO CHUVA FORTE			

Anotação da Fiscalização							
--------------------------	--	--	--	--	--	--	--

Visto Fiscalização:		Visto Contratada:		Data:	
---------------------	--	-------------------	--	-------	--



UN ENGENHARIA

DIÁRIO DE OBRAS

REA - PB

Resp. Técnico

UGO RAFAEL GONÇALVES NÓBREGA

CREA

161662480-9

Data: 20/06/23

Pág.

Obra :

ADEQUAÇÃO DA LIXEIRA SELETIVA DA BASE ADMINISTRATIVA DA GUARNIÇÃO DE JOÃO PESSOA

Tempo

Bom/ Ruim

Chuva Fraca

Chuva Forte

Prazo Decorrido:

Prazo Restante:

Manhã

Horário de Trabalho:

8:00 - 16:00

Tarde

Prazo da Obra

45 (QUARENTA E CINCO) DIAS

Noite

Equipam.

Pessoa

Serviços Executados

Anotação da Fiscalização

Descrição

Quant.

Descrição

Quant.

Engenheiro

1 Almojarife/Apontador

Mestre de Obras/ Encarregado

1 Serralheiro

Carpinteiro

1 Eletricista

Pedreiro

1 Pintor

Armador

1 Vidraceiro

Servente

1 Gesseiro

Piso / Rufo

MDEF - GEX

Fis. nº 562

Ugo

B Adm Gu Jr.

Visto Fiscalização:

Visto Contratada:

Data:

CNPJ: 48.393.324/0001-63

Rua José Pires Maia, nº 47, sala 02 – Centro – São João do Rio do Peixe-PB

CEP: 58.910-000 – TEL : 83 9 9613-4933

E-MAIL : unengenharia.pb@gmail.com



UN ENGENHARIA

DIÁRIO DE OBRAS

UN ENGENHARIA				DIÁRIO DE OBRAS			
UN ENGENHARIA				Data: 30/06/23		Pág.	
Resp. Técnico		UGO RAFAEL GONÇALVES NÓBREGA		CREA		161662480-9	
Obra:	ADEQUAÇÃO DA LIXEIRA SELETIVA DA BASE ADMINISTRATIVA DA GUARNIÇÃO DE JOÃO PESSOA			Tempo	Bom/ Ruim	Chuva Fraca	Chuva Forte
Prazo Decorrido:		Prazo Restante:		Manhã			X
Horário de Trabalho:		8:00 - 16:00		Tarde			X
Prazo da Obra		45 (QUARENTA E CINCO) DIAS		Noite			

Equipam.							
----------	--	--	--	--	--	--	--

	Descrição	Quant.	Descrição	Quant.
Pessoal	Engenheiro	1	Almoxarife/Apontador	
	Mestre de Obras/ Encarregado	1	Serralheiro	
	Carpinteiro		Eletricista	
	Pedreiro	1	Pintor	
	Armador		Vidraceiro	
	Servente	1	Gesseiro	

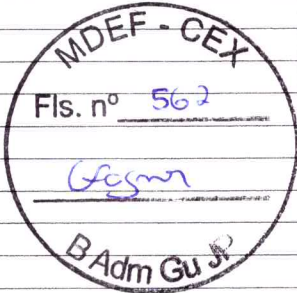
Serviços Executados	DEJA NÃO TRABALHA CHUVA FORTE			
				

Anotação da Fiscalização			

Visto Fiscalização:	[REDACTED]	Visto Contratada:		Data:	
---------------------	------------	-------------------	--	-------	--



UN ENGENHARIA

DIÁRIO DE OBRAS

CREA - PB				Data: 01/07/23		Pág.	
Resp. Técnico	UGO RAFAEL GONÇALVES NÓBREGA	CREA	161662480-9	Tempo	Bom/ Ruim	Chuva Fraca	Chuva Forte
Obra :	ADEQUAÇÃO DA LIXEIRA SELETIVA DA BASE ADMINISTRATIVA DA GUARNIÇÃO DE JOÃO PESSOA			Manhã			
Prazo Decorrido:		Prazo Restante:		Tarde			
Horário de Trabalho:	8:00 - 16:00			Noite			
Prazo da Obra	45 (QUARENTA E CINCO) DIAS						

Equipam.	Descrição		Quant.	Descrição		Quant.
	Pessoal	Engenheiro		1	Almoxarife/Apontador	
	Mestre de Obras/ Encarregado		1	Serralheiro		
	Carpinteiro			Eletricista		
	Pedreiro		1	Pintor		
	Armador			Vidraceiro		
	Servente		1	Gesseiro		

Serviços Executados	SABADO			

Anotação da Fiscalização			

Visto Fiscalização:		Visto Contratada:		Data:	
---------------------	--	-------------------	--	-------	--



UN ENGENHARIA

DIÁRIO DE OBRAS

UN ENGENHARIA				DIÁRIO DE OBRAS			
CREA - PB				Data: 02/07/23		Pág.	
Resp. Técnico	UGO RAFAEL GONÇALVES NÓBREGA	CREA	161662480-9				
Obra :	ADEQUAÇÃO DA LIXEIRA SELETIVA DA BASE ADMINISTRATIVA DA GUARNIÇÃO DE JOÃO PESSOA			Tempo	Bom/ Ruim	Chuva Fraca	Chuva Forte
Prazo Decorrido:		Prazo Restante:		Manhã			
Horário de Trabalho:	8:00 - 16:00			Tarde			
Prazo da Obra	45 (QUARENTA E CINCO) DIAS			Noite			

Equipam.							
----------	--	--	--	--	--	--	--

	Descrição	Quant.	Descrição	Quant.
Pessoal	Engenheiro	1	Almoxarife/Apontador	
	Mestre de Obras/ Encarregado	1	Serralheiro	
	Carpinteiro		Eletricista	
	Pedreiro	1	Pintor	
	Armador		Vidraceiro	
	Servente	1	Gesseiro	

Serviços Executados	DOMINGO						
---------------------	---------	--	--	--	--	--	--

Anotação da Fiscalização							
--------------------------	--	--	--	--	--	--	--

Visto Fiscalização:		Visto Contratada:		Data:	
---------------------	--	-------------------	--	-------	--



UN ENGENHARIA				DIÁRIO DE OBRAS			
CREA - PB				Data: 03/07/23		Pág.	
Resp. Técnico		UGO RAFAEL GONÇALVES NÓBREGA		CREA		161662480-9	
Obra : ADEQUAÇÃO DA LIXEIRA SELETIVA DA BASE ADMINISTRATIVA DA GUARNIÇÃO DE JOÃO PESSOA				Tempo	Bom/ Ruim	Chuva Fraca	Chuva Forte
Prazo Decorrido:		Prazo Restante:		Manhã			
Horário de Trabalho:		8:00 - 16:00		Tarde			
Prazo da Obra		45 (QUARENTA E CINCO) DIAS		Noite			
Equipam.							
Pessoa							
Descrição		Quant.	Descrição		Quant.		
Engenheiro		1	Almoxarife/Apontador				
Mestre de Obras/ Encarregado		1	Serralheiro				
Carpinteiro			Eletricista				
Pedreiro		1	Pintor				
Armador			Vidraceiro				
Servente		1	Gesseiro				
Serviços Executados				REVESTIMENTO CERAMICO DAS PAREDES			
Anotação da Fiscalização							
Visto Fiscalização:				Visto Contratada:		Data:	



UN ENGENHARIA				DIÁRIO DE OBRAS			
CREA - PB				Data: 04/07/23		Pág.	
Resp. Técnico		UGO RAFAEL GONÇALVES NÓBREGA		CREA		161662480-9	
Obra : ADEQUAÇÃO DA LIXEIRA SELETIVA DA BASE ADMINISTRATIVA DA GUARNIÇÃO DE JOÃO PESSOA				Tempo	Bom/ Ruim	Chuva Fraca	Chuva Forte
Prazo Decorrido:		Prazo Restante:		Manhã			
Horário de Trabalho:		8:00 - 16:00		Tarde			
Prazo da Obra		45 (QUARENTA E CINCO) DIAS		Noite			
Equipam.							
Pessoa							
Descrição		Quant.	Descrição		Quant.		
Engenheiro		1	Almoxarife/Apontador				
Mestre de Obras/ Encarregado		1	Serralheiro				
Carpinteiro			Eletricista				
Pedreiro		1	Pintor				
Armador			Vidraceiro				
Servente		1	Gesseiro				
Serviços Executados				REVESTIMENTO CERAMICO DAS PAREDES EMASSAMENTO DOS TETOS			
Anotação da Fiscalização							
Visto Fiscalização:		Visto Contratada:		Data:			





UN ENGENHARIA

DIÁRIO DE OBRAS

CREA - PB				Data: 05/07/22		Pág.		
Resp. Técnico		UGO RAFAEL GONÇALVES NÓBREGA		CREA	161662480-9			
Obra :	ADEQUAÇÃO DA LIXEIRA SELETIVA DA BASE ADMINISTRATIVA DA GUARNIÇÃO DE JOÃO PESSOA				Tempo	Bom/ Ruim	Chuva Fraca	Chuva Forte
Prazo Decorrido:		Prazo Restante:		Manhã				
Horário de Trabalho:		8:00 - 16:00		Tarde				
Prazo da Obra		45 (QUARENTA E CINCO) DIAS		Noite				
Pessoal	Descrição		Quant.	Descrição		Quant.		
	Engenheiro		1	Almoxarife/Apontador				
Mestre de Obras/ Encarregado		1	Serralheiro					
Carpinteiro			Eletricista					
Pedreiro		1	Pintor					
Armador			Vidraceiro					
Servente		1	Gesseiro					
Serviços Executados	REVESTIMENTO CERÂMICO DAS PAREDES							
	PINTURA EXTERNA							
Anotação da Fiscalização								
Visto Fiscalização:				Visto Contratada:			Data:	



UN ENGENHARIA

DIÁRIO DE OBRAS

CREA - PB				Data: 06/07/23		Pág.		
Resp. Técnico		UGO RAFAEL GONÇALVES NÓBREGA		CREA	161662480-9			
Obra :	ADEQUAÇÃO DA LIXEIRA SELETIVA DA BASE ADMINISTRATIVA DA GUARNIÇÃO DE JOÃO PESSOA				Tempo	Bom/ Ruim	Chuva Fraca	Chuva Forte
Prazo Decorrido:		Prazo Restante:		Manhã				
Horário de Trabalho:		8:00 - 16:00		Tarde				
Prazo da Obra		45 (QUARENTA E CINCO) DIAS		Noite				

Pessoal	Pulpar.			
	Descrição	Quant.	Descrição	Quant.
Engenheiro		1	Almoxarife/Apontador	
Mestre de Obras/ Encarregado		1	Serralheiro	
Carpinteiro			Eletricista	
Pedreiro		1	Pintor	
Armador			Vidraceiro	
Servente		1	Gesseiro	

REVESTIMENTO CERÂMICO nos pisos

PINTURA EXTERNA

(Circular stamp: MARBEE, FIEL nº 568, Ugo)

Anotação da Fiscalização

Visto Fiscalização:	Visto Contratada:	Data:
---------------------	-------------------	-------



UN ENGENHARIA

DIÁRIO DE OBRAS

CREA - PB

Resp. Técnico

UGO RAFAEL GONÇALVES NÓBREGA

CREA

161662480-9

Data: 08/08/22

Pág.

Obra :

ADEQUAÇÃO DA LIXEIRA SELETIVA DA BASE ADMINISTRATIVA DA GUARNIÇÃO DE JOÃO PESSOA

Tempo

Bom/ Ruim

Chuva Fraca

Chuva Forte

Prazo Decorrido:

Prazo Restante:

Manhã

Horário de Trabalho:

8:00 - 16:00

Tarde

Prazo da Obra

45 (QUARENTA E CINCO) DIAS

Noite

Equipam.

Pessoal

Serviços Executados

Anotação da Fiscalização

Descrição

Quant.

Descrição

Quant.

Engenheiro

1 Almojarife/Apontador

Mestre de Obras/ Encarregado

1 Serralheiro

Carpinteiro

1 Eletricista

Pedreiro

1 Pintor

Armador

1 Vidraceiro

Servente

1 Gesseiro

DEA NÃO TRABALHADO FORTE CHUVA

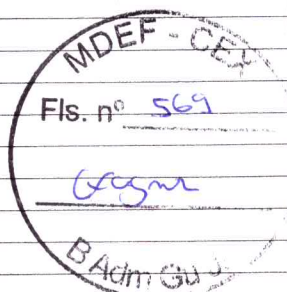

Visto Fiscalização

Visto Contratada:

Data:

CNPJ: 48.393.324/0001-63

Rua José Pires Maia, nº 47, sala 02 - Centro - São João do Rio do Peixe-PB

CEP: 58.910-000 - TEL : 83 9 9613-4933

E-MAIL : unengenharia.pb@gmail.com



UN ENGENHARIA

DIÁRIO DE OBRAS

CREA - PB

Resp. Técnico

UGO RAFAEL GONÇALVES NÓBREGA

CREA

161662480-9

Data: 08/07/23

Pág.

Obra :

ADEQUAÇÃO DA LIXEIRA SELETIVA DA BASE ADMINISTRATIVA DA GUARNIÇÃO DE JOÃO PESSOA

Tempo

Bom/ Ruim

Chuva Fraca

Chuva Forte

Prazo Decorrido:

Prazo Restante:

Manhã

Horário de Trabalho:

8:00 - 16:00

Tarde

Prazo da Obra

45 (QUARENTA E CINCO) DIAS

Noite

Equipam.

Pessoal

Serviços Executados

Anotação da Fiscalização

Descrição

Quant.

Descrição

Quant.

Engenheiro

1

Almoxarife/Apontador

Mestre de Obras/ Encarregado

1

Serralheiro

Carpinteiro

Eletricista

Pedreiro

1

Pintor

Armador

Vidraceiro

Servente

1

Gesseiro

SABADO

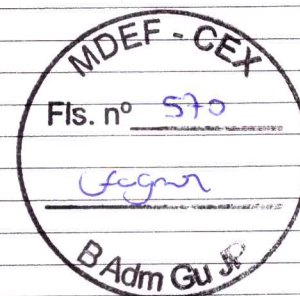

Visto Fiscalização:

Visto Contratada:

Data:

CNPJ: 48.393.324/0001-63

Rua José Pires Maia, nº 47, sala 02 – Centro – São João do Rio do Peixe-PB

CEP: 58.910-000 – TEL : 83 9 9613-4933

E-MAIL : unengenharia.pb@gmail.com



UN ENGENHARIA

DIÁRIO DE OBRAS

CREA - PB

Resp. Técnico

UGO RAFAEL GONÇALVES NÓBREGA

CREA

161662480-9

Data: 09/07/23

Pág.

Obra :

ADEQUAÇÃO DA LIXEIRA SELETIVA DA BASE ADMINISTRATIVA DA GUARNIÇÃO DE JOÃO PESSOA

Tempo

Bom/ Ruim

Chuva Fraca

Chuva Forte

Prazo Decorrido:

Prazo Restante:

Manhã

Horário de Trabalho:

8:00 - 16:00

Tarde

Prazo da Obra

45 (QUARENTA E CINCO) DIAS

Noite

Equipam.

Pessoal

Serviços Executados

Anotação da Fiscalização

Descrição

Quant.

Descrição

Quant.

Engenheiro

1 Almojarife/Apontador

Mestre de Obras/ Encarregado

1 Serralheiro

Carpinteiro

1 Eletricista

Pedreiro

1 Pintor

Armador

1 Vidraceiro

Servente

1 Gesseiro

DOMINGO

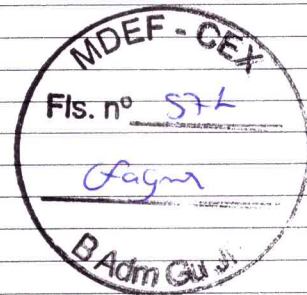

Visto Fiscalização:

Visto Contratada:

Data:

CNPJ: 48.393.324/0001-63

Rua José Pires Maia, nº 47, sala 02 – Centro – São João do Rio do Peixe-PB

CEP: 58.910-000 – TEL : 83 9 9613-4933

E-MAIL : unengenharia.pb@gmail.com



UN ENGENHARIA

DIÁRIO DE OBRAS

EA - PB

Resp. Técnico

UGO RAFAEL GONÇALVES NÓBREGA

CREA

161662480-9

Data: 10/07/23

Pág.

Objeto:

ADEQUAÇÃO DA LIXEIRA SELETIVA DA BASE ADMINISTRATIVA DA GUARNIÇÃO DE JOÃO PESSOA

Tempo

Bom/ Ruim

Chuva Fraca

Chuva Forte

Tempo Decorrido:

Prazo Restante:

Manhã

X

Horário de Trabalho:

8:00 - 16:00

Tarde

X

Prazo da Obra

45 (QUARENTA E CINCO) DIAS

Noite

X

Descrição

Quant.

Descrição

Quant.

Engenheiro

1 Almojarife/Apontador

Mestre de Obras/ Encarregado

1 Serralheiro

Carpinteiro

1 Eletricista

Pedreiro

1 Pintor

Armador

1 Vidraceiro

Servente

1 Gesseiro

INSTALAÇÃO DAS PORTAS

INSTALAÇÃO DA CALHA

LIMPEZA FINAL DA OBRA



Anotação da Fiscalização

Serviços Executados

Visto Fiscalização:

Visto Contratada:

Data:



Anotação de Responsabilidade Técnica - ART
Lei nº 6.496, de 7 de dezembro de 1977

CREA-PB

ART OBRA / SERVIÇO
Nº PB20230537409

Conselho Regional de Engenharia e Agronomia da Paraíba

INICIAL

1. Responsável Técnico

UGO RAFAEL GONCALVES NOBREGA
Título profissional: **ENGENHEIRO CIVIL**

RNP: 1616624809
Registro: 10710482017PB

Empresa contratada: **UN ENGENHARIA LTDA**

Registro : 0003553167-PB

2. Dados do Contrato

Contratante: **BASE ADMINISTRATIVA DA GUARNICAO DE JOAO PESSOA**
PRAÇA OLAVO BILAC
Complemento: **PAVLH**
Cidade: **JOÃO PESSOA**

CPF/CNPJ: 09.535.458/0001-10
Nº: s/n

Bairro: **VARADOURO**
UF: **PB**

CEP: 58010610

Contrato: **Não especificado**
Valor: **R\$ 44.986,26**
Ação Institucional: **Outros**

Celebrado em:
Tipo de contratante: **Pessoa Juridica de Direito Público**

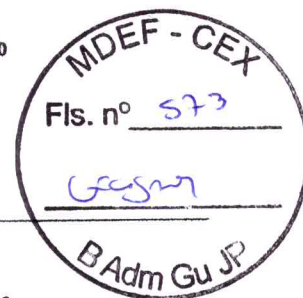

3. Dados da Obra/Serviço

PRAÇA OLAVO BILAC
Complemento: **PAVLH**
Cidade: **JOÃO PESSOA**
Data de Início: **15/05/2023**
Finalidade:
Proprietário: **BASE ADMINISTRATIVA DA GUARNICAO DE JOAO PESSOA**

Nº: s/n

Bairro: **VARADOURO**
UF: **PB**

CEP: 58010610

Previsão de término: **30/06/2023**

Coordenadas Geográficas: **0, 0**

Código: **Não Especificado**

CPF/CNPJ: 09.535.458/0001-10

4. Atividade Técnica

	Quantidade	Unidade
16 - Execução		
49 - Execução de obra > CONSTRUÇÃO CIVIL > EDIFICAÇÕES > DE EDIFICAÇÃO > #TOS_1.1.1.1 - DE ALVENARIA	45,66	m2
49 - Execução de obra > ESTRUTURAS > ESTRUTURAS DE CONCRETO E ARGAMASSA ARMADA > #TOS_2.1.1 - DE ESTRUTURA DE CONCRETO ARMADO	3,11	m3

Após a conclusão das atividades técnicas o profissional deve proceder a baixa desta ART

5. Observações

SERVIÇO DE ADEQUAÇÃO DA LIXEIRA SELETIVA DA BASE ADMINISTRATIVA DA GUARNIÇÃO DE JOÃO PESSOA.

6. Declarações

- Declaro que estou cumprindo as regras de acessibilidade previstas nas normas técnicas da ABNT, na legislação específica e no decreto n. 5296/2004.

- Cláusula Compromissória: Qualquer conflito ou litígio originado do presente contrato, bem como sua interpretação ou execução, será resolvido por arbitragem, de acordo com a Lei no. 9.307, de 23 de setembro de 1996, por meio do Centro de Mediação e Arbitragem - CMA vinculado ao Crea-PB, nos termos do respectivo regulamento de arbitragem que, expressamente, as partes declaram concordar.

7. Entidade de Classe

NENHUMA - NAO OPTANTE

8. Assinaturas

Declaro serem verdadeiras as informações acima

UGO RAFAEL GONCALVES NOBREGA - CPF: 078.083.714-24

Local _____ de _____ de _____
data

BASE ADMINISTRATIVA DA GUARNICAO DE JOAO PESSOA - CNPJ:
09.535.458/0001-10

9. Informações

* A ART é válida somente quando quitada, mediante apresentação do comprovante do pagamento ou conferência no site do Crea.

* O comprovante de pagamento deverá ser apresentado para comprovação de quitação

10. Valor

Valor da ART: **R\$ 254,59** Registrada em: **07/06/2023** Valor pago: **R\$ 254,59** Nosso Número: **4033658**

A autenticidade desta ART pode ser verificada em: <http://crea-pb.sitac.com.br/publica/>, com a chave: 0b2Dd
Impresso em: 07/06/2023 às 08:54:56 por: ip: 170.82.175.13

sic.creapb.org.br
Tel: (83) 3533 2525

creapb@creapb.org.br
Fax:

CREA-PB
Conselho Regional de Engenharia e Agronomia da Paraíba



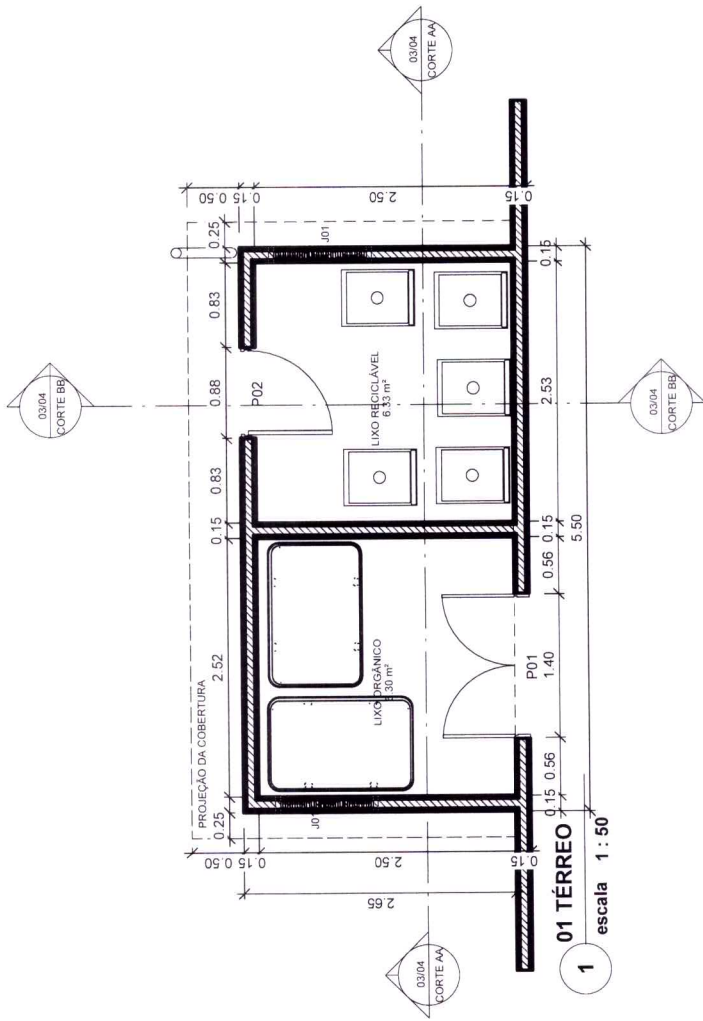

01 TERREO
1 escala 1:50

TABELA DE PORTAS			
CODIGO	DIMENSIONAMENTO		MATERIAL
	LARGURA	ALTURA	
P01	1,40	2,10	ALUMINIO
P02	0,80	2,10	ALUMINIO
TABELA DE JANELAS			
CODIGO	DIMENSIONAMENTO		MATERIAL
	LARGURA	ALTURA	
J01	1,00	0,60	COBOGO VAZADO



MD EB DEC DOM	ANO	Nº OPUS	ITEM	FOLHA
SAO/1º GPT E	2020		AR	02/04
OM		LOCAL		
Comando do 1º Grupo de Engenharia				
OBRA		LOCAL		DATA
LIXEIRA BASE ADM GU JP		Av: Epitácio Pessoa - Nº 2205 - Bairro dos Estados - JP - PB		16/10/20
PRANCHA		DIM		METROS
Planta Baixa				
AUTOR		VISTO AUTOR		DESENHISTA
MICHELE MAIA - SC - ADJ SAO / SPO				SD ESPIRITO SANTO
CH SAO		VISTO CH SAO		ESCALA
FERNANDO S. SALDANHA DE MENEZES - CEL OEM				INDICADA
GENERAL BDA ROGÉRIO DE CETRIM - SIQUEIRA		VISTO CMT OM		ARQUIVO
				arquivo.rvt

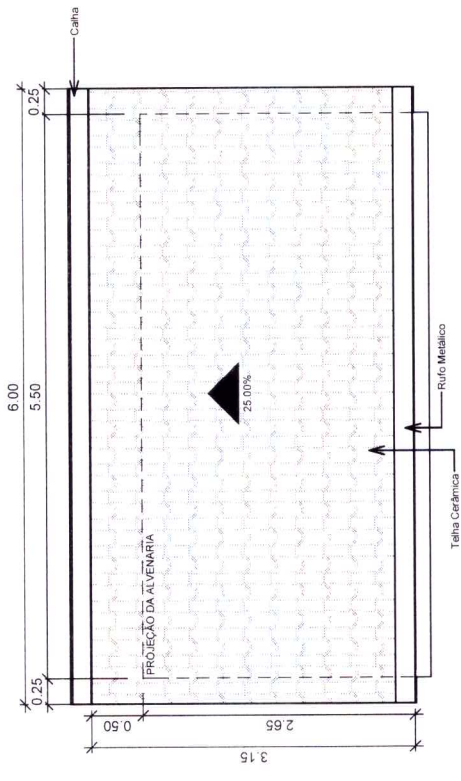

3 PLANTA DE COBERTA
escala 1 : 50

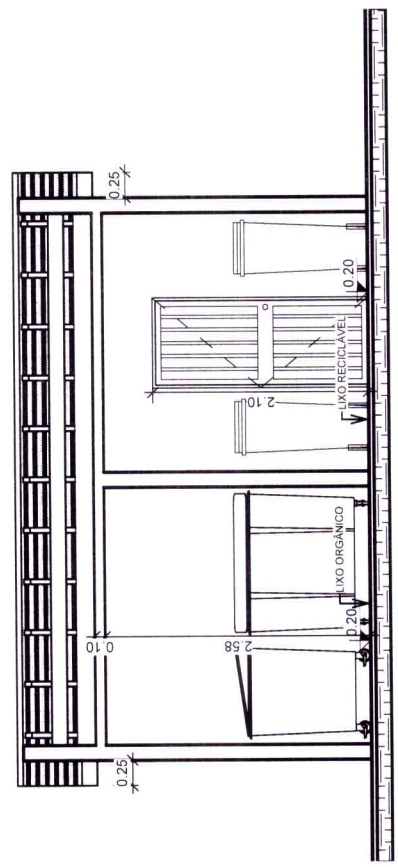

1 CORTE AA
escala 1 : 50

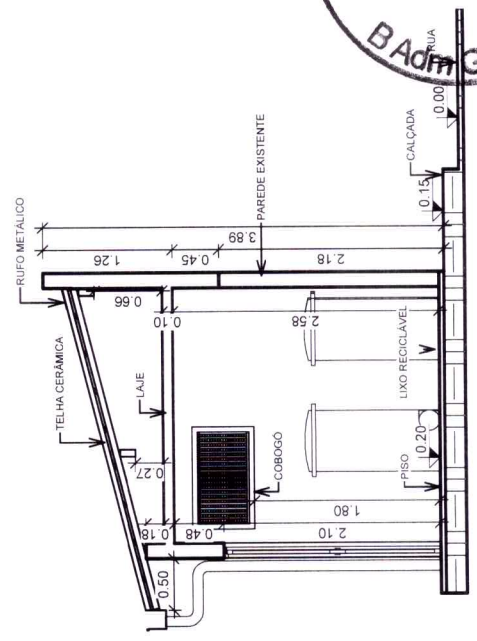

2 CORTE BB
escala 1 : 50

MD EB	DEC.	DOM	ANO	Nº OPUS	ITEM	FOLHA
SAO/1º	GPT E		2020		AR	03/04
OM	LOCAL Av: Epitácio Pessoa - Nº 2205 - Bairro dos Estados - JP - PB					
OBRA	LIXEIRA BASE ADM GU JP					
PRANCHA	Cortes e Planta de Coberta					
AUTOR	VISTO AUTOR					
MICHELE MAIA - SC - ADJ SAO / SPO	DESENHISTA					
CH SAO	SD ESPÍRITO SANTO					
FERNANDO S. SALDANHA DE MENEZES - CEL OEM	ESCALA					
GENERAL BDA ROGÉRIO DE CETRIM SIQUEIRA	INDICADA					
	VISTO CMT OM					
	ARQUIVO					
	arquivo.rvt					
						DATA
						16/10/2020
						DIM
						METROS



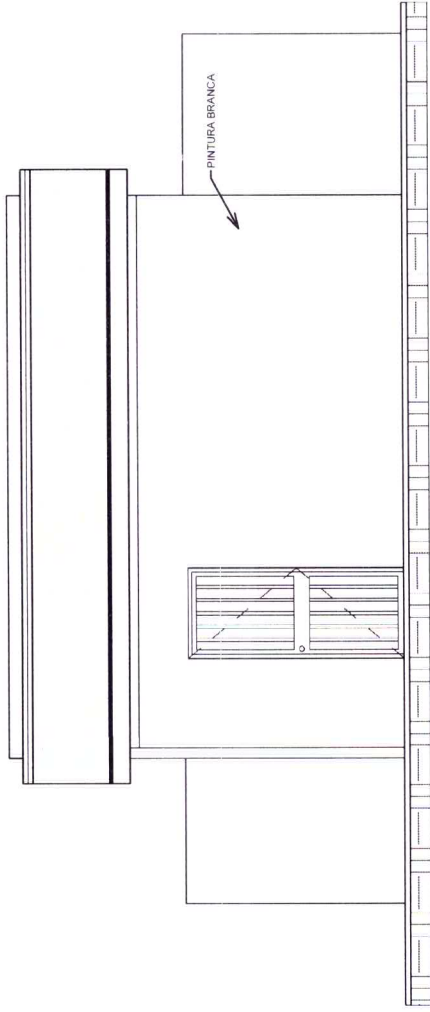

FACHADA FRONTAL

1 escala 1 : 50

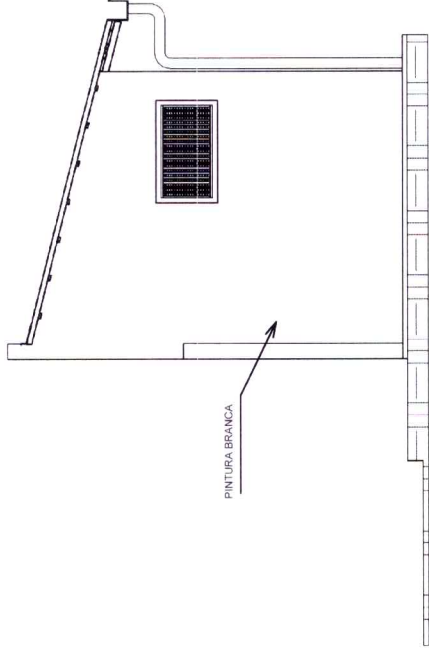

FACHADA LATERAL

2 escala 1 : 50

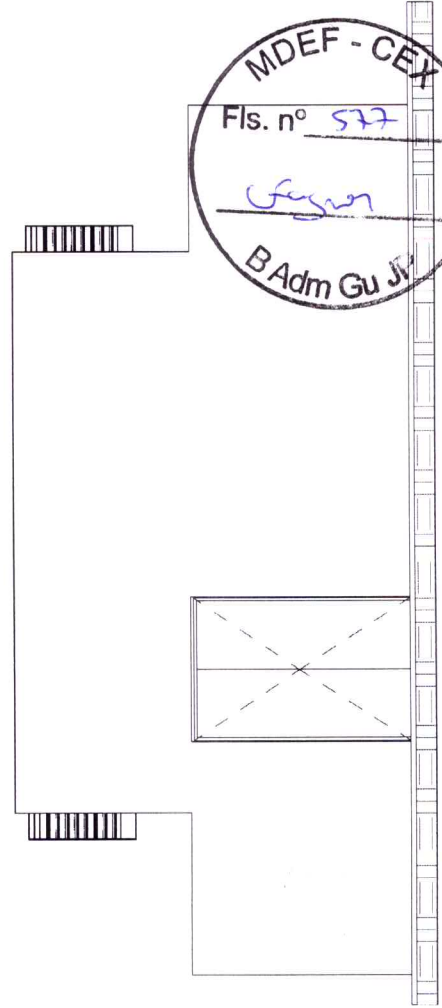

FACHADA POSTERIOR

3 escala 1 : 50

MDEB	DEC	DOM	ANO	Nº OPUS	ITEM	FOLHA
SAO/1º	GPT E		2020		AR	04/04
OM	LOCAL Comando do 1º Grupamento de Engenharia Av. Eptácio Pessoa - Nº 2205 - Bairro dos Estados - JP - PB					
OBRAS	DATA 16/10/20					
LIXEIRA BASE ADM GU JP	DIM METROS					
PRANCHA	DESENHISTA SD ESPÍRITO SANTO					
Fachadas	ESCALA INDICADA					
AUTOR	VISTO AUTOR					
MICHELE MAIA - SC - ADJ SAO / SPO	VISTO CH SAO					
CH SAO	VISTO CMT OM					
FERNANDO S. SALDANHA DE MENEZES - CEL OEM	ARQUIVO arquivo.rvt					
GENERAL BDA ROGÉRIO DE CETRIM SIQUEIRA						



Obra
ADEQUAÇÃO DA LIXEIRA BASE ADM GU JP

Bancos
SINAPI - 12/2022 - Paraíba
ORSE - 04/2022 - Sergipe
SEDOF - 05/2022 - Pará
SEINFRA - 027 - Ceará
SETOP - 03/2022 - Minas Gerais
CPOS - 05/2022 - São Paulo

B.D.I.
28,38%

Encargos Sociais
Desonerado



BOLETIM DE MEDIÇÃO ÚNICO

Item	Código Banco	Descrição	Und	Quant.	Quant.	Valor Unit	Valor Unit com BDI	Total	Peso (%)	
								210,38	210,38	0,47 %
1		SERVIÇOS TÉCNICOS PROFISSIONAIS								
1.1	ex 27 Próprio	ART - Contratos acima de R\$ 15.000	UND	1,00	1,00	163,88	210,38	210,38	210,38	0,47 %
2		SERVIÇOS AUXILIARES ADMINISTRATIVOS						7.198,74	7.198,74	16,00 %
2.1	90777 SINAPI	ENGENHEIRO CIVIL DE OBRA JUNIOR COM ENCARGOS COMPLEMENTARES	H	10,00	10,00	88,87	114,09	1.140,90	1.140,90	2,54 %
2.2	93572 SINAPI	ENCARREGADO GERAL DE OBRAS COM ENCARGOS COMPLEMENTARES	MES	1,50	1,50	3.145,79	4.038,56	6.057,84	6.057,84	13,47 %
3		CANTEIRO DE OBRAS						3.706,85	2.357,89	8,24 %
3.1	51 ORSE	Placa de obra em chapa aço galvanizado, instalada - Rev 02_01/2022	m²	6,00	6,00	288,42	370,27	2.221,62	2.221,62	4,94 %
3.2	4654 ORSE	Locação de container - Almozenado sem banheiro - 6,00 x 2,40m - Rev 02_02/2022	mês	1,50		700,51	899,31	1.348,96		3,00 %
3.3	85423 SINAPI	ISOLAMENTO DE OBRA COM TELA PLÁSTICA COM MALHA DE 5MM	m²	14,30	14,30	7,43	9,53	136,27	136,27	0,30 %
4		SERVIÇOS PRELIMINARES						2.401,70	2.401,70	5,34 %
4.1	97622 SINAPI	DEMOLIÇÃO DE ALVENARIA DE BLOCO FURADO, DE FORMA MANUAL, SEM REAPROVEITAMENTO AF_12/2017	m³	0,60	0,60	37,18	47,73	28,63	28,63	0,06 %
4.2	16 ORSE	Demolição manual de piso cimentado sobre lastro de concreto - Rev 01	m²	13,75	13,75	19,94	25,59	351,86	351,86	0,78 %
4.3	98527 SINAPI	REMOÇÃO DE RAÍZES REMANESCENTES DE TRONCO DE ÁRVORE COM DIÂMETRO MAIOR OU IGUAL A 0,40 M E MENOR QUE 0,60 M AF_05/2018	UN	5,00	5,00	118,77	152,47	762,35	762,35	1,69 %
4.4	94319 SINAPI	ATERRO MANUAL DE VALAS COM SOLO ARGILLO-ARENOSO E COMPACTAÇÃO MECANIZADA AF_05/2018	m²	7,29	7,29	85,29	109,49	798,18	798,18	1,77 %
4.5	98557 SINAPI	IMPERMEABILIZAÇÃO DE SUPERFÍCIE COM EMULSÃO ASFÁLTICA, 2 DEMÃOS AF_06/2018	m²	10,53	10,53	34,08	43,75	460,68	460,68	1,02 %
5		ESCAVAÇÃO E ESTRUTURA						8.034,35	8.034,35	17,86 %
5.1	93358 SINAPI	ESCAVAÇÃO MANUAL DE VALA COM PROFUNDIDADE MENOR OU IGUAL A 1,30 M AF_02/2021	m³	2,03	2,03	56,29	72,26	146,68	146,68	0,33 %
5.2	94962 SINAPI	CONCRETO MAGRO PARA LASTRO, TRAÇO 1:4,5:4,5 (EM MASSA SECA DE CIMENTO/AREIA MÉDIA BRITA 1) - PREPARO MECÂNICO COM BETONEIRA 400 L AF_05/2021	m³	1,26	1,26	272,20	349,45	440,30	440,30	0,98 %
5.3	AUX-LAN- SETOP 015	APLICAÇÃO DE PEDRA DE MÃO EM SAPATAS, ARRIMOS E TUBULÕES	m³	2,87	2,87	22,20	28,50	81,79	81,79	0,18 %
5.4	94965 SINAPI	CONCRETO FCK = 25MPa, TRAÇO 1:2,3:2,7 (EM MASSA SECA DE CIMENTO/AREIA MÉDIA BRITA 1) - PREPARO MECÂNICO COM BETONEIRA 400 L AF_05/2021	m³	1,65	1,65	338,56	434,64	717,15	717,15	1,59 %
5.5	92788 SINAPI	ARMAÇÃO DE LAJE DE UMA ESTRUTURA CONVENCIONAL DE CONCRETO ARMADO EM UMA EDIFICAÇÃO TÉRREA OU SOBRA DO UTILIZANDO AÇO CA-50 DE 12,5 MM - MONTAGEM AF_12/2015	KG	134,50	134,50	7,72	9,91	1.332,89	1.332,89	2,96 %
5.6	92775 SINAPI	ARMAÇÃO DE PILAR OU VIGA DE UMA ESTRUTURA CONVENCIONAL DE CONCRETO ARMADO EM UMA EDIFICAÇÃO TÉRREA OU SOBRA DO UTILIZANDO AÇO CA-60 DE 5,0 MM - MONTAGEM AF_12/2015	KG	9,53	9,53	13,32	17,10	162,96	162,96	0,36 %
5.7	116 ORSE	Forma Plana para estruturas, em compensado resinado de 12mm, 05 usos, inclusive escoramento - Revisada 07_2015	m²	21,87	21,87	63,25	81,20	1.775,84	1.775,84	3,95 %
5.8	93205 SINAPI	CINTA DE AMARRAÇÃO DE ALVENARIA MOLDADA IN LOCO COM UTILIZAÇÃO DE BLOCOS CANALETA AF_03/2016	M	19,15	19,15	27,49	35,29	675,80	675,80	1,50 %
5.9	SEE-EST- SETOP 035	LAJE 10 CM MACIÇA DE CONCRETO 20 MPa, COM ARMAÇÃO, FORMA RESINADA, ESCORAMENTO E DESFORMA	m²	14,58	14,58	144,30	185,25	2.700,94	2.700,94	6,00 %
6		PISO						2.840,75	2.840,75	6,31 %
6.1	PIS-COM- SETOP 025	PISO EM CONCRETO, PREPARADO EM OBRA COM BETONEIRA, FCK 13,5MPa, SEM ARMAÇÃO, ACABAMENTO RÚSTICO, ESP. 8CM, INCLUSIVE FORNECIMENTO, LANÇAMENTO, ADENSAMENTO, SARRAFAMENTO, EXCLUSIVE JUNTA DE DILATAÇÃO	m²	14,58	14,58	55,26	70,94	1.034,30	1.034,30	2,30 %
6.2	94439 SINAPI	(COMPOSIÇÃO REPRESENTATIVA) DO SERVIÇO DE CONTRAPISO EM ARGAMASSA TRAÇO 1:4 (C/M E AREIA), BETONEIRA 400 L E = 4 CM ÁREAS SECAS E MOLHADAS SOBRE LAJE, E = 3 CM ÁREAS MOLHADAS SOBRE IMPERMEABILIZAÇÃO, CASA E EDIFICAÇÃO PÚBLICA PADRÃO AF_11/2014	m²	14,58	14,58	32,98	42,33	617,17	617,17	1,37 %
6.3	98555 SINAPI	IMPERMEABILIZAÇÃO DE SUPERFÍCIE COM ARGAMASSA POLIMÉRICA / MEMBRANA ACRÍLICA, 3 DEMÃOS AF_06/2018	m²	14,58	14,58	20,88	26,80	390,74	390,74	0,87 %
6.4	93391 SINAPI	REVESTIMENTO CERÂMICO PARA PISO COM PLACAS TIPO ESMALTADA PADRÃO POPULAR DE DIMENSÕES 35X35 CM APLICADA EM AMBIENTES DE ÁREA MAIOR QUE 10 M2 AF_06/2014	m²	14,58	14,58	33,11	42,50	619,65	619,65	1,38 %
6.5	11380 ORSE	Fornecimento e instalação de tela aço soldada nervurada CA-60, malha 20x20cm, ferro 3,4mm, panel 2x3m, (0,72kg/m²), Malha Pop Leve Gerdaou ou similar	m²	14,58	14,58	9,56	12,27	178,89	178,89	0,40 %
7		PARADE E REVESTIMENTO						12.206,64	12.206,64	27,13 %
7.1	103333 SINAPI	ALVENARIA DE VEDAÇÃO DE BLOCOS CERÂMICOS FURADOS NA HORIZONTAL DE 9X14X19 CM (ESPESSURA 9 CM) E ARGAMASSA DE ASSENTAMENTO COM PREPARO MANUAL AF_12/2021	m³	45,66	45,66	78,41	100,66	4.596,13	4.596,13	10,22 %
7.2	93188 SINAPI	VERGA MOLDADA IN LOCO EM CONCRETO PARA PORTAS COM ATÉ 1,5 M DE VÃO AF_03/2016	M	3,10	3,10	60,78	78,02	241,86	241,86	0,54 %
7.3	87879 SINAPI	CHAPISCO APLICADO EM ALVENARIAS E ESTRUTURAS DE CONCRETO INTERNAS, COM COLHER DE PEDREIRO ARGAMASSA TRAÇO 1:3 COM PREPARO EM BETONEIRA 400L AF_10/2022	m²	113,04	113,04	2,89	3,71	419,37	419,37	0,93 %
7.4	87548 SINAPI	MASSA ÚNICA, PARA RECEBIMENTO DE PINTURA, EM ARGAMASSA TRAÇO 1:2:8, PREPARO MANUAL, APLICADA MANUALMENTE EM FACES INTERNAS DE PAREDES, ESPESSURA DE 10MM, COM EXECUÇÃO DE TALISCAS AF_06/2014	m²	50,74	50,74	17,49	22,45	1.139,11	1.139,11	2,53 %
7.5	87794 SINAPI	EMBOÇO OU MASSA ÚNICA EM ARGAMASSA TRAÇO 1:2:8, PREPARO MANUAL, APLICADA MANUALMENTE EM PANOS CEGOS DE FACHADA (SEM PRESEÇA DE VÃOS), ESPESSURA DE 25 MM AF_09/2022	m²	54,51	54,51	28,51	36,60	1.995,06	1.995,06	4,43 %
7.6	87273 SINAPI	REVESTIMENTO CERÂMICO PARA PAREDES INTERNAS COM PLACAS TIPO ESMALTADA EXTRA DE DIMENSÕES 33X45 CM APLICADAS EM AMBIENTES DE ÁREA MAIOR QUE 5 M² NA ALTURA INTEIRA DAS PAREDES AF_06/2014	m²	54,51	54,51	51,22	65,75	3.584,03	3.584,03	7,97 %
7.7	101161 SINAPI	ALVENARIA DE VEDAÇÃO COM ELEMENTO VAZADO DE CONCRETO (COBOGÓ) DE 7X50X50CM E ARGAMASSA DE ASSENTAMENTO COM PREPARO EM BETONEIRA AF_05/2020	m³	1,20	1,20	150,00	192,57	231,08	231,08	0,51 %
8		PINTURA						1.762,43	1.762,43	3,92 %
8.1	88497 SINAPI	APLICAÇÃO E LIXAMENTO DE MASSA LÁTEX EM PAREDES, DUAS DEMÃOS AF_06/2014	m²	50,74	50,74	11,07	14,21	721,01	721,01	1,60 %



8.2	88494 SINAPI	APLICAÇÃO E LIXAMENTO DE MASSA LÁTEX EM TETO, UMA DEMÃO. AF_06/2014	m²	14,58	14,58	14,59	18,73	273,08	273,08	0,61 %
8.3	88489 SINAPI	APLICAÇÃO MANUAL DE PINTURA COM TINTA LÁTEX ACRÍLICA EM PAREDES, DUAS DEMÃOS. AF_06/2014	m²	50,74	50,74	8,86	11,37	576,91	576,91	1,28 %
8.4	88488 SINAPI	APLICAÇÃO MANUAL DE PINTURA COM TINTA LÁTEX ACRÍLICA EM TETO, DUAS DEMÃOS. AF_06/2014	m²	14,58	14,58	10,23	13,13	191,43	191,43	0,43 %
9		COBERTURA						3.702,49	3.702,49	8,23 %
9.1	92541 SINAPI	TRAMA DE MADEIRA COMPOSTA POR RIPAS, CAIBROS E TERÇAS PARA TELHADOS DE ATÉ 2 ÁGUAS PARA TELHA CERÂMICA CAPA-CANAL, INCLUSO TRANSPORTE VERTICAL AF_07/2019	m²	18,90	18,90	49,18	63,13	1.193,15	1.193,15	2,85 %
9.2	11962 ORSE	Telhamento com telha cerâmica tipo americana, 1ª qualid, 12 un/m2 (Simonassi ou similar)	m²	18,90	18,90	54,65	70,15	1.325,83	1.325,83	2,95 %
9.3	293 ORSE	Rufo em chapa de zinco, larg = 30,0cm	m	6,00	6,00	20,82	26,72	160,32	160,32	0,36 %
9.4	305 ORSE	Calha em chapa de aço galvanizado nº 26, desenvolvimento 50 cm (fundo=14 cm, laterais=15 cm, bordas=3 cm)	m	6,00	6,00	96,42	122,50	735,00	735,00	1,63 %
9.5	91790 SINAPI	(COMPOSIÇÃO REPRESENTATIVA) DO SERVIÇO DE INSTALAÇÃO DE TUBOS DE PVC, SÉRIE R, ÁGUA PLUVIAL, DN 100 MM (INSTALADO EM RAMAL DE ENCAMINHAMENTO, OU CONDUTORES VERTICAIS), INCLUSIVE CONEXÕES, CORTES E FIXAÇÕES, PARA PREDIOS. AF_10/2015	M	5,26	5,26	42,68	54,79	288,19	288,19	0,64 %
10		PORTÃO						1.353,33	1.353,33	3,01 %
10.1	11948 ORSE	Porta ou janela em alumínio, cor N/P/B tipo veneziana, de abrir ou correr, completa inclusive caixilhos, dobradiças ou roldanas e fechadura	m²	4,62	4,62	228,18	292,93	1.353,33	1.353,33	3,01 %
11		COMPLEMENTOS						1.568,60	1.568,60	3,49 %
11.1	LIM-GER- SETOP n°5	LIMPEZA FINAL PARA ENTREGA DA OBRA	m²	28,00	28,00	5,16	6,62	185,36	185,36	0,41 %
11.2	2509 ORSE	Carga manual de material de 1ª categoria	m³	36,75	36,75	8,16	10,47	384,77	384,77	0,86 %
11.3	93145 SINAPI	PONTO DE ILUMINAÇÃO E TOMADA, RESIDENCIAL, INCLUINDO INTERRUPTOR SIMPLES E TOMADA 10A/250V, CAIXA ELÉTRICA, ELETRODUTO, CABO, RASGO, QUEBRA E CHUMBAMENTO (EXCLUINDO LUMINÁRIA E LÂMPADA). AF_01/2016	UN	2,00	2,00	150,90	193,72	387,44	387,44	0,86 %
11.4	89957 SINAPI	PONTO DE CONSUMO TERMINAL DE ÁGUA FRIA (SUBRAMAL) COM TUBULAÇÃO DE PVC, DN 25 MM, INSTALADO EM RAMAL DE ÁGUA, INCLUSOS RASGO E CHUMBAMENTO EM ALVENARIA. AF_12/2014	UN	1,00	1,00	97,83	125,59	125,59	125,59	0,28 %
11.5	89709 SINAPI	RALO SIFONADO, PVC, DN 100 X 40 MM, JUNTA SOLDÁVEL, FORNECIDO E INSTALADO EM RAMAL DE DESCARGA OU EM RAMAL DE ESGOTO SANITÁRIO AF_06/2022	UN	2,00	2,00	13,38	17,17	34,34	34,34	0,08 %
11.6	104142 SINAPI	(COMPOSIÇÃO REPRESENTATIVA) LIGAÇÃO PREDIAL DE ESGOTO, REDE DN 150 MM, COLETOR PREDIAL DN 100 MM, L = 2,0 M, LARGURA DA VALA = 0,65 M, COM SELIM E CURVA 90 GRAUS; ESCAVAÇÃO MANUAL, PREPARO DE FUNDO DE VALA E REATERRO COMPACTADO. AF_06/2022	UN	1,00	1,00	351,38	451,10	451,10	451,10	1,00 %

Total Geral

43.637,30

Importa essa medição em R\$ 43.637,30 (quarenta e três mil, seiscentos e trinta e sete reais e trinta centavos)

Eng. CIVIL CREA - 151027/2014
SÓCIO ADM. CPF: [REDACTED]



Obra
ADEQUAÇÃO DA LIXEIRA SELETIVA DA BASE ADMINISTRATIVA DA
GUARNIÇÃO DE JOÃO PESSOA



Item	Descrição	Memória de Cálculo Und	Quant. Memória de Cálculo
1	SERVIÇOS TÉCNICOS PROFISSIONAIS		
1.1	ART DE CONTRATO ACIMA DE R\$15.000,00 (ANO 2020)	UN	1,0 = = 1,0 ART DE EXECUÇÃO
2	SERVIÇOS AUXILIARES ADMINISTRATIVOS		
2.1	ENGENHEIRO CIVIL DE OBRA JUNIOR COM ENCARGOS COMPLEMENTARES	H	10,0 = = (2 HORAS POR SEMANA) CONSIDERANDO 5 SEMANAS DE TRABALHO
2.2	ENCARREGADO GERAL DE OBRAS COM ENCARGOS COMPLEMENTARES	MES	1,5 = 1,5 MÉS
3	CANTEIRO DE OBRAS		
3.1	Placa de obra em chapa aço galvanizado, instalada - Rev 02_01/2022	m ²	6,0 = LARGURA 3 m E COMPRIMENTO 2 m = 2 x 3 = 6 m ²
3.2	Locação de container - Almoarifado sem banheiro - 6,00 x 2,40m - Rev 02_02/2022	mês	0 = ITEM NÃO EXECUTADO
3.3	ISOLAMENTO DE OBRA COM TELA PLASTICA COM MALHA DE 5MM	m ²	14,3 = ISOLAMENTO DA OBRA PARA PROTEÇÃO COMP. ALT. QUANT.
4	SERVIÇOS PRELIMINARES		
4.1	DEMOLIÇÃO DE ALVENARIA DE BLOCO FURADO, DE FORMA MANUAL, SEM REAPROVEITAMENTO. AF 12/2017	m ³	0,6 = DEMOLIÇÃO DA ALVENARIA DO MURO COMP. LARG. ALT. QUANT.
4.2	Demolição manual de piso cimentado sobre lastro de concreto - Rev 01	m ²	13,75 = DEMOLIÇÃO DO PISO PROXIMO A QUADRA (LOCAL DE IMPLANTAÇÃO DA LIXEIRA)
4.3	REMOÇÃO DE RAÍZES REMANESCENTES DE TRONCO DE ÁRVORE COM DIÂMETRO MAIOR OU IGUAL A 0,40 M E MENOR QUE 0,60 M.AF_05/2018	UN	5,0 = QUANT. REMOÇÃO DE RAÍZES DO PÉ DE MANGA 5,00 = 5,00
4.4	ATERRO MANUAL DE VALAS COM SOLO ARGILÓ-ARENOSO E COMPACTAÇÃO MECANIZADA. AF 05/2016	m ³	7,29 = ATERRO DO CAIXÃO
4.5	IMPERMEABILIZAÇÃO DE SUPERFÍCIE COM EMULSÃO ASFÁLTICA. 2 DEMÃOS AF 06/2018	m ²	10,53 = IMPERMEABILIZAÇÃO DAS VIGAS BALDRAMES
5	ESCAVAÇÃO E ESTRUTURA		
5.1	ESCAVAÇÃO MANUAL DE VALA COM PROFUNDIDADE MENOR OU IGUAL A 1,30 M. AF 02/2021	m ³	2,03 = ESCAVAÇÃO DE VALAS PARA FUNDAÇÃO COMP. LARG. ALT. QUANT.
5.2	CONCRETO MAGRO PARA LASTRO, TRAÇO 1:4,5:4,5 (EM MASSA SECA DE CIMENTO/ AREIA MÉDIA/ BRITA 1) - PREPARO MECÂNICO COM BETONEIRA 400 L. AF 05/2021	m ³	1,26 = LASTRO PARA PISO COMP. LARG. ALT. QUANT.
5.3	APLICAÇÃO DE PEDRA DE MÃO EM SAPATAS, ARRIMOS E TUBULÕES	m ³	2,87 = PEDRAS PARA FUNDAÇÕES COMP. LARG. ALT. QUANT.
5.4	CONCRETO FCK = 25MPA, TRAÇO 1:2,3:2,7 (EM MASSA SECA DE CIMENTO/ AREIA MÉDIA/ BRITA 1) - PREPARO MECÂNICO COM BETONEIRA 400 L. AF 05/2021	m ³	1,65 = CONCRETO PARA CINTA DE AMARRAÇÃO COMP. LARG. ALT. QUANT.
5.5	ARMAÇÃO DE PILAR OU VIGA DE UMA ESTRUTURA CONVENCIONAL DE CONCRETO ARMADO EM UMA EDIFICAÇÃO TÉRREA OU SOBRADO UTILIZANDO AÇO CA-50 DE 10,0 MM - MONTAGEM. AF_12/2015	KG	134,5 = AÇO PARA VIGAS BALDRAMES COMP. QUANT DE BARRAS. COEF. QUANT.
5.6	ARMAÇÃO DE PILAR OU VIGA DE UMA ESTRUTURA CONVENCIONAL DE CONCRETO ARMADO EM UMA EDIFICAÇÃO TÉRREA OU SOBRADO UTILIZANDO AÇO CA-60 DE 5,0 MM - MONTAGEM. AF_12/2015	KG	9,53 = AÇO PARA ESTRUBOS VIGAS BALDRAMES COMP. LARG. ALT. QUANT.
5.7	Forma Plana para estruturas, em compensado resinado de 12mm, 05 usos, inclusive escoramento - Revisada 07..2015	m ²	21,87 = FORMA PARA PILARES
5.8	CINTA DE AMARRAÇÃO DE ALVENARIA MOLDADA IN LOCO COM UTILIZAÇÃO DE BLOCOS CANALETA. AF 03/2016	M	19,15 = CINTA PARA AMARRAÇÃO DE PILARES
5.9	LAJE 10 CM MACIÇA DE CONCRETO 20 Mpa, COM ARMAÇÃO, FORMA RESINADA, ESCORAMENTO E DESFORMA	m ²	14,58 = CONCRETO PARA LAJE DE COBERTURA
6	PISO		
6.1	PISO EM CONCRETO, PREPARADO EM OBRA COM BETONEIRA, FCK 13,5MPA, SEM ARMAÇÃO, ACABAMENTO RÚSTICO, ESP. 8CM, INCLUSIVE FORNECIMENTO, LANÇAMENTO.	m ²	14,58 = EXECUÇÃO DE PISO DA LIXEIRA COMP. LARG. QUANT. 5,50x 2,65x 1,00 = 14,58
6.2	(COMPOSIÇÃO REPRESENTATIVA) DO SERVIÇO DE CONTRAPISO EM ARGAMASSA TRAÇO 1:4 (CIM E AREIA), BETONEIRA 400 L, E = 4 CM ÁREAS SECAS E MOLHADAS SOBRE LAJE, E = 3 CM ÁREAS MOLHADAS SOBRE IMPERMEABILIZAÇÃO, CASA E EDIFICAÇÃO PÚBLICA PADRÃO. AF 11/2014	m ²	14,58 = EXECUÇÃO DE PISO DA LIXEIRA COMP. LARG. QUANT. 5,50x 2,65x 1,00 = 14,58
6.3	IMPERMEABILIZAÇÃO DE SUPERFÍCIE COM ARGAMASSA POLIMÉRICA / MEMBRANA ACRÍLICA, 3 DEMÃOS. AF 06/2018	m ²	14,58 = IMPERMEABILIZAÇÃO DA LAJE DE COBERTURA
6.4	REVESTIMENTO CERÂMICO PARA PISO COM PLACAS TIPO ESMALTADA PADRÃO POPULAR DE DIMENSÕES 35X35 CM APLICADA EM AMBIENTES DE ÁREA MAIOR QUE 10 M2. AF_06/2014	m ²	14,58 = REVESTIMENTO CERÂMICO DO PISO COMP. LARG. QUANT. 5,50x 2,65x 1,00 = 14,58
6.5	Fornecimento e instalação de tela aço soldada nervurada CA-60, malha 20x20cm, ferro 3,4mm, painel 2x3m, (0,72kg/m ²), Malha Pop Leve Gerdau ou similar	m ²	14,58 = EXECUÇÃO DE MALHA NO PISO COMP. LARG. QUANT. 5,50x 2,65x 1,00 = 14,58
7	PAREDE E REVESTIMENTO		
7.1	ALVENARIA DE VEDAÇÃO DE BLOCOS CERÂMICOS FURADOS NA HORIZONTAL DE 9X14X19 CM (ESPESSURA 9 CM) E ARGAMASSA DE ASSENTAMENTO COM PREPARO MANUAL. AF_12/2021	m ²	45,66 = ALVENARIA PARA FECHAMENTO DAS PAREDES LATERAIS COMP. ALT. QUANT.
7.2	VERGA MOLDADA IN LOCO EM CONCRETO PARA PORTAS COM ATÉ 1,5 M DE VÃO. AF 03/2016	M	3,1 = VERGA PARA PORTA DE 0,90M
7.3	CHAPISCO APLICADO EM ALVENARIAS E ESTRUTURAS DE CONCRETO INTERNAS, COM COLHER DE PEDREIRO. ARGAMASSA TRAÇO 1:3 COM PREPARO EM BETONEIRA 400L. AF_10/2022	m ²	113,04 = CHAPISCO PARA FECHAMENTO DAS PAREDES LATERAIS COMP. ALT. QUANT.



7.4	MASSA ÚNICA, PARA RECEBIMENTO DE PINTURA, EM ARGAMASSA TRAÇO 1:2:8, PREPARO MANUAL, APLICADA MANUALMENTE EM FACES INTERNAS DE PAREDES, ESPESSURA DE 10MM, COM EXECUÇÃO DE TALISCAS. AF_06/2014	m²	50,74 = REBOCO DAS PAREDES LATERAIS COMP. ALT. QUANT.
7.5	EMBOÇO OU MASSA ÚNICA EM ARGAMASSA TRAÇO 1:2:8, PREPARO MANUAL, APLICADA MANUALMENTE EM PANOS CEGOS DE FACHADA (SEM PRESENÇA DE VÃOS), ESPESSURA DE 25 MM. AF_09/2022	m²	54,51 = EMBOÇO DAS PAREDES LATERAIS COMP. ALT. QUANT.
7.6	REVESTIMENTO CERÂMICO PARA PAREDES INTERNAS COM PLACAS TIPO ESMALTADA EXTRA DE DIMENSÕES 33X45 CM APLICADAS EM AMBIENTES DE ÁREA MAIOR QUE 5 M² NA ALTURA INTEIRA DAS PAREDES. AF_06/2014	m²	54,51 = REVESTIMENTO DAS PAREDES LATERAIS COMP. ALT. QUANT.
7.7	ALVENARIA DE VEDAÇÃO COM ELEMENTO VAZADO DE CONCRETO (COBOGÓ) DE 7X50X50CM E ARGAMASSA DE ASSENTAMENTO COM PREPARO EM BETONEIRA. AF_05/2020	m²	1,2 = COLOCAÇÃO DE COMBOGO NAS PAREDES LATERAIS
8	PINTURA		
8.1	APLICAÇÃO E LIXAMENTO DE MASSA LÁTEX EM PAREDES, DUAS DEMÃOS. AF_06/2014	m²	50,74 = EMASSAMENTO DAS PAREDES LATERAIS
8.2	APLICAÇÃO E LIXAMENTO DE MASSA LÁTEX EM TETO, UMA DEMÃO. AF_06/2014	m²	14,58 = AMASSAMENTO DO TETO DA LAJE
8.3	APLICAÇÃO MANUAL DE PINTURA COM TINTA LÁTEX ACRÍLICA EM PAREDES, DUAS DEMÃOS. AF_06/2014	m²	50,74 = PINTURA DAS PAREDES LATERAIS
8.4	APLICAÇÃO MANUAL DE PINTURA COM TINTA LÁTEX ACRÍLICA EM TETO, DUAS DEMÃOS. AF_06/2014	m²	14,58 = PINTURA DO TETO DA LAJE
9	COBERTURA		
9.1	TRAMA DE MADEIRA COMPOSTA POR RIPAS, CAIBROS E TERÇAS PARA TELHADOS DE ATÉ 2 ÁGUAS PARA TELHA CERÂMICA CAPA-CANAL, INCLUSO TRANSPORTE VERTICAL. AF_07/2019	m²	18,9 = TRAMA DE MADEIRA PARA COBERTURA COMP. LARG. QUANT. 6,000x 3,15x 1,00 = 18,90
9.2	Telhamento com telha cerâmica tipo americana, 1ª qualid, 12 un/m2 (Simonassi ou similar)	m²	18,9 = EXECUÇÃO DE TELHAMENTO COM TELHAS CERAMICAS
9.3	Rufo em chapa de zinco, larg = 30,0cm	m	6,0 = EXECUÇÃO DE RUFO DE ZINCO
9.4	Calha em chapa de aço galvanizado nº 26, desenvolvimento 50 cm (fundo=14 cm, laterais=15 cm, bordas=3 cm)	m	6,0 = EXECUÇÃO DE CALHA
9.5	(COMPOSIÇÃO REPRESENTATIVA) DO SERVIÇO DE INSTALAÇÃO DE TUBOS DE PVC, SÉRIE R, ÁGUA PLUVIAL, DN 100 MM (INSTALADO EM RAMAL DE ENCAMINHAMENTO, OU CONDUTORES VERTICAIS), INCLUSIVE CONEXÕES, CORTES E FIXAÇÕES, PARA PRÉDIOS. AF_10/2015	M	5,26 = COLOCAÇÃO DOS TUBOS DE DECIDA
10	PORTÃO		
10.1	Porta ou janela em alumínio, cor N/P/B, tipo veneziana, de abrir ou correr, completa inclusive caixilhos, dobradiças ou roldanas e fechadura	m²	4,62 = EXECUÇÃO DE PORTAS DE ALUMINIO
11	COMPLEMENTOS		
11.1	LIMPEZA FINAL PARA ENTREGA DA OBRA	m²	28,0 = LIMPEZA FINAL DA OBRA NO GERAL
11.2	Carga manual de material de 1ª categoria	m²	36,75 = CARGA PARA RETIRADA DE ENTULHOS
11.3	PONTO DE ILUMINAÇÃO E TOMADA, RESIDENCIAL, INCLUINDO INTERRUPTOR SIMPLES E TOMADA 10A/250V, CAIXA ELÉTRICA, ELETRODUTO, CABO, RASGO, QUEBRA E CHUMBAMENTO (EXCLUINDO LUMINÁRIA E LÂMPADA). AF_01/2016	UN	2,0 = PONTOS DE ILUMINAÇÃO
11.4	PONTO DE CONSUMO TERMINAL DE ÁGUA FRIA (SUBRAMAL) COM TUBULAÇÃO DE PVC, DN 25 MM, INSTALADO EM RAMAL DE ÁGUA, INCLUSOS RASGO E CHUMBAMENTO EM ALVENARIA. AF_12/2014	UN	1,0 = PONTO DE AGUA PARA LIMPEZA DA LIXEIRA
11.5	RALO SIFONADO, PVC, DN 100 X 40 MM, JUNTA SOLDÁVEL, FORNECIDO E INSTALADO EM RAMAL DE DESCARGA OU EM RAMAL DE ESGOTO SANITÁRIO. AF_08/2022	UN	2,0 = RALO PARA ESCOAMENTO DA ÁGUA DE LIMPEZA DA LIXEIRA
11.6	(COMPOSIÇÃO REPRESENTATIVA) LIGAÇÃO PREDIAL DE ESGOTO, REDE DN 150 MM, COLETOR PREDIAL DN 100 MM, L = 2,0 M, LARGURA DA VALA = 0,65 M; COM SELIM E CURVA 90 GRAUS; ESCAVAÇÃO MANUAL, PREPARO DE FUNDO DE VALA E REATERRO COMPACTADO. AF_06/2022	UN	1,0 = PONTO DE ESGOTO PARA CONDUZIR ÁGUA DE LIMPEZA DA LIXEIRA

Eng. CIVIL CREA: 161662480-9
SÓCIO ADM CPF: [REDACTED]

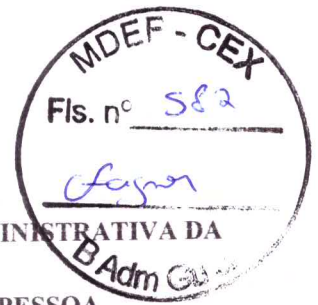

Relatório fotografico

OBRA: ADEQUAÇÃO DA LIXEIRA SELETIVA DA BASE ADMINISTRATIVA DA GUARNIÇÃO DE JOÃO PESSOA

LOCAL: BASE ADMINISTRATIVA DA GUARNIÇÃO DE JOÃO PESSOA

CONTRATADA: UN ENGENHARIA LTDA



Fig.1

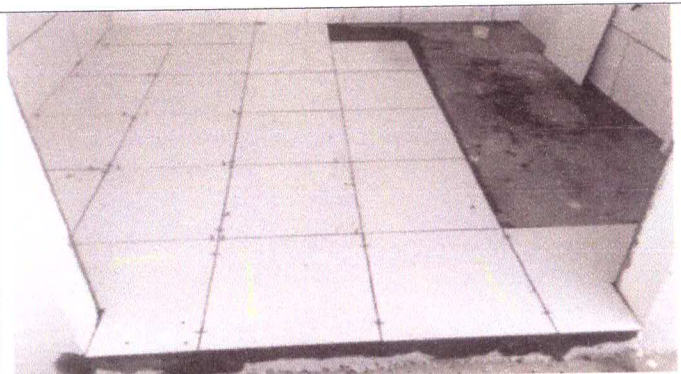

Fig.2



Fig.3

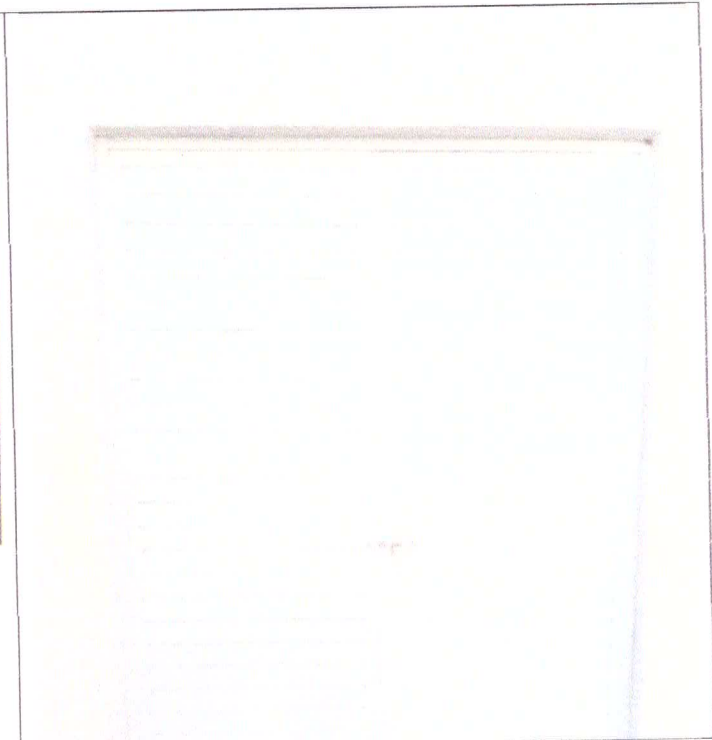

Fig.4



Fig.5



Fig.6



Fig.7



Fig.8

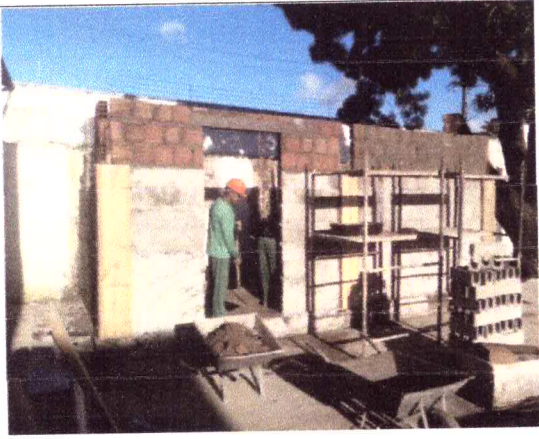

Fig.9

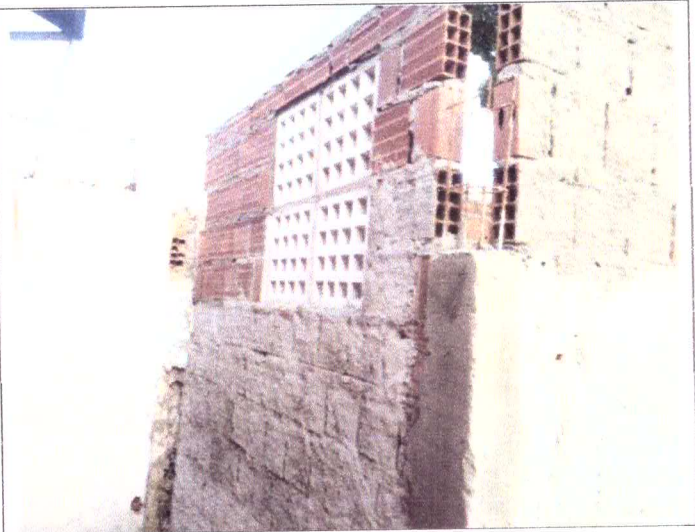

Fig.10



Fig.11



Fig.12



Fig.13



Fig.14

MDEF - CEX
 Fls. n° 504
 Ufaym
 B Adm Gu

PREFEITURA MUNICIPAL DE SÃO JOÃO DO RIO DO PEIXE
CNPJ 08.924.029/0001-71

Rua José Nogueira Pinheiro, S/N - Centro - CEP 58.910-000 - São João do Rio do Peixe - PB
(83) 9678-7922 ouvidoria@sjrp.pb.gov.br www.sjrp.pb.gov.br

Nota fiscal de serviço eletrônico - NFS-e

Número do documento

5

UN ENGENHARIA

Razão social: UN ENGENHARIA LTDA

CPF/CNPJ: 48.393.324/0001-63

Inscrição Municipal: 6742

Rua: JOSE PIRES MAIA, 47 [SALA 02] - CENTRO - SÃO JOÃO DO RIO DO PEIXE - PB - CEP: 58910-000

Telefone: (83)35221190

E-mail: unengenharia.pb@gmail.com

Natureza da operação: Prestação de serviço

Contribuinte optante pelo Simples Nacional Microempresário e empresa de pequeno porte (ME EPP)

Identificação da nota fiscal de serviço eletrônica

Exigibilidade do ISSQN Exigível	Data/hora de emissão da NFS-e 30/06/2023 - 20:35:23	Código de autenticidade be87 b525 6e2d daf9 a444 8133 3941 1ec0
Número do RPS	Data de emissão do RPS	Série do RPS
Número da NFS-e substituída	Data emissão da NFS-e substituída	Número do processo / lei
Município de incidência do ISSQN	SÃO JOÃO DO RIO DO PEIXE - PB	



Consulte a autenticidade deste documento acessando o site <https://agiliblue.agilicloud.com.br/portal/sjrp/#/autenticidade>

Dados do tomador dos serviços

CPF/CNPJ 19.535.458/0001-10	Inscrição estadual	Inscrição municipal	Nome / razão social BASE ADMINISTRATIVA DA GUARNICAO DE JOAO PESSOA		
Endereço Rua PC OLAVO BILAC		Número S/N	Complemento PAVLH	Bairro VARADOURO	
Cidade / UF JOÃO PESSOA - PB		CEP 58010-610	Telefone (83)3221-2635	E-mail 23csm@buscapb.com.br	

Serviços prestados

Atividade econômica municipal 7.02 - Execução, por adm., empreitada ou subempreitada, de obras de constr. civil, hidráulica, elét. ou outras semelhantes, inclusive sondagem, perfur. de poços, escavação, drenagem e irrigação, terraplanagem, paviment, concretagem e instal. e montagem de produtos, peças e equip.	Aliquota 2,00 %
---	--------------------

Descrição do serviço
CONTRATAÇÃO DE EMPRESA ESPECIALIZADA PARA REALIZAÇÃO DO SERVIÇO DE ADEQUAÇÃO DA LIXEIRA SELETIVA DA BASE ADMINISTRATIVA DA GUARNIÇÃO DE JOÃO PESSOA

Item da LC 116	Código CNAE	Quantidade	Valor unitário do serviço	Valor bruto do serviço	Valor de desconto	Valor líquido do serviço
		1,00000	R\$ 43.647,30	R\$ 43.647,30	R\$ 0,00	R\$ 43.647,30

Retenções de impostos

PIS R\$ 0,00	COFINS R\$ 0,00	INSS R\$ 1.920,04	IRRF R\$ 0,00	CSLL R\$ 0,00	Outras retenções R\$ 0,00	ISSQN R\$ 349,30
-----------------	--------------------	----------------------	------------------	------------------	------------------------------	---------------------

Resumo geral

Valor total dos serviços R\$ 43.647,30	Valor dos descontos R\$ 0,00	Valor das retenções R\$ 2.269,34	Valor líquido R\$ 41.377,96	Valor da dedução construção civil R\$ 26.182,38	
Valor base de cálculo ISSQN R\$ 17.464,92	% alíquota do ISSQN 2,00	Valor total do ISSQN R\$ 349,30	% abatimento 0,00	Valor ISSQN a recolher R\$ 349,30	ISSQN retido? Sim

Observações

ISS DESTINADO A PREFEITURA DE JOÃO PESSOA - PB
NOME DO FAVORECIDO - UN ENGENHARIA LTDA - ME
CNPJ: 48.393.324/0001-63
NÚMERO DO BANCO - 104
NOME DO BANCO - CAIXA ECONÔMICA FEDERAL
NÚMERO DA AGÊNCIA BANCÁRIA - 0039
NÚMERO DA CONTA CORRENTE - 2290-7
OPERAÇÃO - 003
CHAVE PIX CNPJ - 48.393.324/0001-63
MODALIDADE DE CONTA - CONTA CORRENTE

Informações complementares

Referência: Lei Complementar Municipal 1.380/2017 de 21 de dezembro de 2017 (Código tributário municipal) e o Decreto Municipal nº 9 de 29 de março de 2019 (Regulamenta a NFS-e, RPS, DES-IF e DES-C).

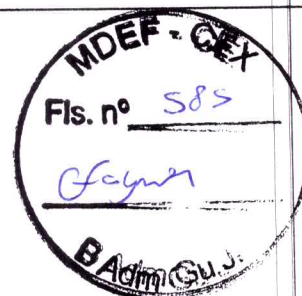



PREFEITURA MUNICIPAL DE SÃO JOÃO DO RIO DO PEIXE
CNPJ 08.924.029/0001-71

Rua José Nogueira Pinheiro, S/N - Centro - CEP 58.910-000 - São João do Rio do Peixe - PB
 (83) 9678-7922 ouvidoria@sjrp.pb.gov.br www.sjrp.pb.gov.br

Nota fiscal de serviço eletrônico - NFS-e

Número do documento

5

Continuação da nota fiscal de serviço eletrônica - NFS-e



UN ENGENHARIA

Razão social: UN ENGENHARIA LTDA

CPF/CNPJ: 48.393.324/0001-63

Inscrição Municipal: 6742

Rua: JOSE PIRES MAIA, 47 [SALA 02] - CENTRO - SÃO JOÃO DO RIO DO PEIXE - PB - CEP: 58910-000

Telefone: (83)35221190

E-mail: unengenharia.pb@gmail.com

Natureza da operação: Prestação de serviço

Contribuinte optante pelo Simples Nacional Microempresário e empresa de pequeno porte (ME EPP)

Declaro que o serviço constante da Nota Fiscal NFS
 Foi executado/prestado nesta OM
 Em 11/07/23
 [Redacted] - 3º SGT

[Redacted]
 TEC. EDIFICAÇÕES / TEC. SEGURANÇA DO TRABALHO
 CFT 10002776-1



Protocolo de entrega da nota fiscal de serviço eletrônica

Exigibilidade do ISSQN: Exigível | Data/hora de emissão da NFS-e: 30/06/2023 - 20:35:23

Recebi(emos) de UN ENGENHARIA LTDA todos os serviços relacionados nesta nota fiscal de serviço eletrônica.

____/____/____
 Data

 Nome e número do CPF do Recebedor

Código de autenticidade:



b e 8 7 b 5 2 5 6 e 2 d a 0 f 9 a 4 4 4 8 1 3 3 3 9 4 1 1 e c 0

Consulte a autenticidade deste documento acessando o site <https://agiliblue.agilicloud.com.br/portal/sjrp/#/autenticidade>
 AGILIBLUE NFS-e - Agil Software Brazil

Nota fiscal de serviço eletrônico - NFS-e
 5



AUTORIZO A EMISSÃO DA OB
PARA PAGAMENTO NFS,
de 30/06/23
Em 27/07/2023

[Redacted Signature] Cel

OD B Adm Gu JP

MDEF - CEX
Fls. nº 587
Gaspar
B Adm Gu JP



PREFEITURA MUNICIPAL DE SÃO JOÃO DO RIO DO PEIXE

CNPJ 08.924.029/0001-71

Rua José Nogueira Pinheiro, S/N - Centro - CEP 58.910-000 - São João do Rio do Peixe - PB

Carta de correção de nota fiscal de serviço eletrônica - NFS-e

AJUSTE SINIEF 01, DE 30 DE MARÇO DE 2007

Fica acrescentado o § 1º-A ao art. 7º do Convenio S/N, de 15 de dezembro de 1970

§ 1º-A Fica permitida a utilização de carta de correção, para regularização de erro ocorrido na emissão de documento fiscal, desde que o erro não esteja relacionado com:

- I - as variáveis que determinam o valor do imposto tais como: base de cálculo, alíquota, diferença de preço, quantidade, valor da operação ou da prestação;
- II - a correção de dados cadastrais que implique mudança do remetente ou do destinatário;
- III - a data de emissão ou de saída "

Consulte a autenticidade deste documento acessando o site abaixo e informe o código de autenticidade deste documento

<https://agiliblue.agilicloud.com.br/portal/sjrp#/autenticidade>

Dados da NFS-e

Número	Data de emissão	Código de autenticidade	Inscrição municipal
5	30/06/2023	be87b5256e2ddaf9a444813339411ec0	6742
Prestador do serviço			
UN ENGENHARIA LTDA - 48.393.324/0001-63			
Tomador do serviço			
BASE ADMINISTRATIVA DA GUARNICAO DE JOAO PESSOA - 09.535.458/0001-10			

Dados da correção

Sequência	Data / hora	Campo corrigido
1	20/07/2023 15:58:19	Descrição do serviço

Conteúdo anterior

CONTRATAÇÃO DE EMPRESA ESPECIALIZADA PARA REALIZAÇÃO DO SERVIÇO DE ADEQUAÇÃO DA LIXEIRA SELETIVA DA BASE ADMINISTRATIVA DA GUARNIÇÃO DE JOÃO PESSOA

Conteúdo novo

CONTRATAÇÃO DE EMPRESA ESPECIALIZADA PARA REALIZAÇÃO DO SERVIÇO DE ADEQUAÇÃO DA LIXEIRA SELETIVA DA BASE ADMINISTRATIVA DA GUARNIÇÃO DE JOÃO PESSOA, CONFORME NOTA DE EMPENHO 2023NE000175

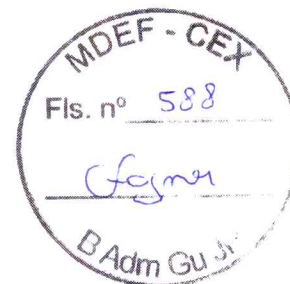



MINISTÉRIO DA DEFESA
EXÉRCITO BRASILEIRO
BASE ADMINISTRATIVA DA GUARNIÇÃO DE JOÃO PESSOA
(J R S da Paraíba/1908)



RELATÓRIO FINAL DE ACOMPANHAMENTO DO CONTRATO

CONTRATO No. 03/2023

FISCAL DE CONTRATO TITULAR: [REDACTED] – 3º Sgt

FISCAL DE CONTRATO SUBSTITUTO: [REDACTED] – 1º Sgt

BI QUE NOMEOU OS FISCAIS TITULAR E SUBSTITUTO: **BI Nr 43, de 03/03/2023**

RELATÓRIO RELATIVO AOS MESES/ANO: **MAIO/JUN/JUL/2023**

OBJETO DO CONTRATO: Contratação de empresa especializada para realização do serviço de adequação da lixeira seletiva da B Adm Gu JP

EMPRESA CONTRATADA: UN ENGENHARIA LTDA - ME, inscrita no CNPJ sob o N° 48.393.324/0001-63

1. OCORRÊNCIAS:

Na planilha orçamentária estava previsto o aluguel de container estacionário para instalação de escritório (item 3.2), porém foi constatado que o quartel não comportava tal item devido as dimensões do mesmo, não sendo possível a instalação na parte interna, ou externa do quartel;

Informo que os serviços foram executados conforme planilha orçamentária, atestados mediante planilha de medição, diário de obras e a nota fiscal pela fiscalização;

Mesmo havendo um período com chuvas intensas, a obra foi entregue dentro do prazo previsto, e concluída em 30/06/2023, tendo seu aceite no dia 11/07/2023, pois a contratada precisou realizar a limpeza final e ajuste nas portas de alumínio, a pedido da fiscalização, conforme diário de obras e termo de entrega provisório anexado no processo;

2. PROVIDÊNCIAS ADOTADAS PELA OM OU PELO FISCAL DE CONTRATOS

Foi cedido pela OM um espaço para correta acomodação tanto de materiais, como também dos funcionários, onde os mesmos usaram, inclusive, as instalações sanitárias do quartel;

A obra não teve aditivo, apresentou apenas a glosa do item 3.2 container, pelas razões explicadas acima no campo ocorrências, onde na emissão da nota fiscal, foi descontado o referido valor para fins de pagamento;

Os serviços seguiram o cronograma de obras, bem como as especificações previstas no edital e termo de referência;

Informo que foi solicitado a representante da empresa os contratos de trabalho dos trabalhadores envolvidos na obra, para conferência, onde foi verificado que todos estavam devidamente contratados.

Quartel em João Pessoa-PB, 11 de julho de 2023.

[Redacted Signature] - 3º Sgt
Fiscal de Contrato

[Redacted Stamp]
TEC. EDIFICAÇÕES / TEC. SEGURANÇA DO TRABALHO
CFT 10002776-1





MINISTÉRIO DA DEFESA
EXÉRCITO BRASILEIRO

BASE ADMINISTRATIVA DA GUARNIÇÃO DE JOÃO PESSOA
(J R S da Paraíba/1908)

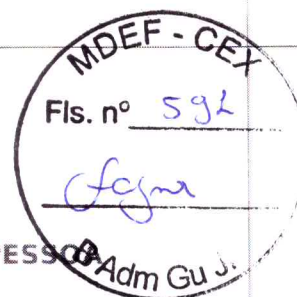

TERMO DE RECEBIMENTO PROVISÓRIO

Contratada Razão Social / CNPJ		Endereço completo - Dados de contato	
UN Engenharia LTDA-ME, CNPJ nº 48.393.324/0001-63		Rua José Pires Maia, nº 47, Sala 02, Centro, São João do Rio do Peixe - PB, CEP 58.910-000	
Modalidade	Nº/Ano	NUP	Nº DPIMA
PREGÃO ELETRÔNICO	18/2022	64240.019759/2022-30	Requisição Nº 2021RQ00113
Objeto		OM Beneficiária - Endereço - Localidade - UF	
CONTRATAÇÃO DE EMPRESA ESPECIALIZADA PARA REALIZAÇÃO DO SERVIÇO DE ADEQUAÇÃO DA LIXEIRA SELETIVA DA BASE ADMINISTRATIVA DA GUARNIÇÃO DE JOÃO PESSOA		BASE ADMINISTRATIVA DA GUARNIÇÃO DE JOÃO PESSOA, sediada na Praça Olavo Bilac s/ nº - Bairro Varadouro - João Pessoa - PB,	
Contrato nº / Ano / Data	Execução (45 dias) Conforme Ordem de Serviço nº 1/2023		Vigência (120 dias)
03/2023	15 MAIO 2023 até 28 JUN 2023		15/05/2023 ATÉ 15/09/2023
Valor			
R\$ 44.986,26 (Quarenta e Quatro mil, Novecentos e Oitenta e seis reais e vinte e seis centavos).			
Aditivo nº / Ano / Data	Prazo / Valor	Aditivo nº / Ano / Data	Prazo / Valor

Informar valor remanescente da Nota de Empenho que não será aplicada, para fins de anulação de saldo: R\$ 0,00.

Ao décimo primeiro dia do mês de julho do ano de dois mil e vinte e três recebemos, em caráter provisório, o serviço de adequação da lixeira seletiva da Base Administrativa da Guarnição de João Pessoa, conforme dados registrados no preâmbulo.

Após constatar que o serviço citado, foi executado de acordo com as condições contratuais, normas técnicas em vigor e em obediência aos projetos, especificações técnicas e demais elementos fornecidos pela contratante, e achando-se concluída, conforme comunicação escrita da contratada (em anexo) expediu-se o presente TERMO DE RECEBIMENTO PROVISÓRIO.







A obrigação foi cumprida:

no prazo fora do prazo
 integralmente parcialmente, tendo em vista o seguinte:

Outras observações:

O objeto ora recebido provisoriamente CONCLUI NÃO CONCLUI o cumprimento da obrigação, NÃO ficando ficando sujeito a posterior verificação de sua qualidade e quantidade, até o dia 11 de AGO de 2023.

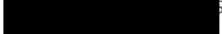
E, para constar, os integrantes da Comissão de Recebimento Provisório assinam o presente Termo em duas vias de igual teor, uma delas destinada à Contratada, a outra destinada à autuação nos autos do processo correspondente.

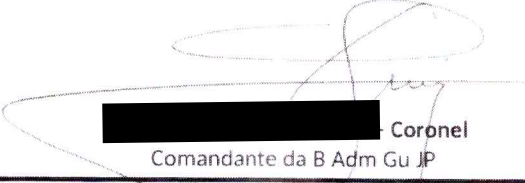
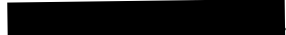
DATA DA COMUNICAÇÃO DE CONCLUSÃO		DATA DO ACEITE PROVISÓRIO	
João Pessoa, PB, 10 de julho de 2023		João Pessoa, PB, 11 de julho de 2023	
  Ten Cel Chefe da Seção de Apoio	  3º SGT TÉCNICO EM EDIFICAÇÕES Representante da Fiscalização	  Representante da Contratada	<small>Assinado de forma digital por UGO</small> <small>Dados: 2023.07.27 15:02:00 -03'00'</small>
CONFERÊNCIA - VISTO - APROVAÇÃO			
  Coronel Comandante da B Adm Gu JP			

