

MINISTÉRIO DA DEFESA  
EXÉRCITO BRASILEIRO  
HOSPITAL DE GUARNIÇÃO DE NATAL  
(H Mil Natal/1941)

PROCESSO ADMINISTRATIVO (NUP) Nº 64592.010645/2021-53  
PREGÃO ELETRÔNICO PARA REGISTRO DE PREÇOS Nº 20/2021

OBJETO: aquisição de material de consumo odontológico para atender as necessidades do Hospital de Guarnição de Natal (HGuN) e órgãos participantes.

## VOLUME I

**Hospital de Guarnição de Natal.**  
Avenida Hermes da Fonseca, 1385, Tirol, Natal - Rio Grande do Norte – CEP 59.015-145.  
CNPJ: 10.295.746/0004-04 - Telefone/Fax: (84) 3092-6732  
e-mail: [licitacao@hgunatal.com.br](mailto:licitacao@hgunatal.com.br)



MINISTÉRIO DA DEFESA  
EXÉRCITO BRASILEIRO  
HOSPITAL DE GUARNIÇÃO DE NATAL  
(H Mil Natal/1941)



## TERMO DE ABERTURA DE VOLUME

PROCESSO ADMINISTRATIVO (NUP) Nº 64592.010645/2021-53

Procedo, nesta data, a abertura do **Volume I** dos autos do Processo Administrativo nº 64592.010645/2021-53, que tem como objeto a **aquisição de material de consumo odontológico** para atender às necessidades do Hospital de Guarnição de Natal (HGuN) e órgãos participantes, que se inicia na **folha 001 (zero, zero, um)**, e que para constar eu subscrevo e assino.

Natal-RN, 24 de janeiro de 2022.

**WEBER JOSÉ NEIVA CHAVES – Cap R1**  
Adjunto da Seção de Aquisições, Licitações e Contratos - SALC



MINISTÉRIO DA DEFESA  
EXÉRCITO BRASILEIRO  
HOSPITAL DE GUARNIÇÃO DE NATAL  
(H Mil Natal/1941)



LISTA DE VERIFICAÇÃO – PREGÃO ELETRÔNICO SRP 20/2021

ATOS ADMINISTRATIVOS E DOCUMENTOS A SEREM VERIFICADOS	SIM	NÃO	FOLHA	OBS.
1. O procedimento licitatório foi iniciado com a abertura de processo administrativo devidamente autuado e numerado, quando processo físico, ou registrado quando processo eletrônico?	X		007	(-)
2. Consta a solicitação/requisição do objeto, elaborada pelo agente ou setor competente?	X		008 011	(-)
3. Encontra-se prevista a exigência de amostra ou prova de conceito para algum item?	X		2815 8816 2835 2836	(-)
o 3.1 A exigência está clara, precisa e acompanhada de metodologia de análise?	X		2835 2836	(-)
o 3.2 A exigência está prevista na fase de aceitação, após a etapa de lances, e apenas para o vencedor?	X		2816	(-)
4. A autoridade competente da unidade demandante justificou a necessidade da contratação e aprovou o Termo de Referência?	X		318a 320	
4.1 No caso de contratação por registro de preços, a autoridade competente justificou a utilização do SRP com base em alguma das hipóteses previstas no artigo 3º do Decreto nº 7.892 de 23 de janeiro de 2013?			2844	(-)
5. A autoridade competente da unidade demandante definiu o objeto do certame de forma precisa, suficiente e clara?	X		298	(-)
6. Há autorização da autoridade competente permitindo o início do procedimento licitatório?	X		297 298	(-)
7. A autoridade competente designou o pregoeiro e a respectiva equipe de apoio?	X		299	(-)

*[Assinatura]*

ATOS ADMINISTRATIVOS E DOCUMENTOS A SEREM VERIFICADOS	SIM	NÃO	FOLHA	QBS
o 7.1 A equipe de apoio é formada, na sua maioria, por servidores ocupantes de cargo efetivo ou emprego público, preferencialmente, na entidade promotora da licitação?	X		302	(-)
8. No caso de licitação para registro de preços a Administração realizou o procedimento de Intenção de Registro de Preços – IRP, visando o registro e a divulgação dos itens a serem licitados?	X		2444 a 2462	(-)
o 8.1 No caso de dispensa da divulgação da Intenção de Registro de Preços – IRP, há justificativa do órgão gerenciador?	-	-	-	(NA)
o 8.2 No caso de existir órgãos ou entidades participantes, a Administração consolidou as informações relativas à estimativa individual e total de consumo, promovendo a adequação dos respectivos termos de referência encaminhados para atender aos requisitos de padronização e racionalização?	X	-	2463 a 2804	(-)
o 8.3 A Administração confirmou junto aos órgãos ou entidades participantes a sua concordância com o objeto a ser licitado, inclusive quanto aos quantitativos, preços estimados e termo de referência?	X	-	2450 a 2455	(-)
9. Foi realizada ampla pesquisa de preços do objeto da licitação baseada em critérios aceitáveis na forma prevista na IN SLTI/MP nº 5, de 27 de junho de 2014?	X	-	422 a	(-)
o 9.1 Tratando-se de serviço, existe orçamento detalhado em planilhas que expresse a composição de todos os seus custos unitários baseado em pesquisa de preços praticados no mercado do ramo do objeto da contratação?	X	-	394 a 421	(-)
o 9.2 Para fins de orçamentação e análise de vantajosidade nas licitações de bens e serviços, foram priorizados os parâmetros previstos	X		321 a 391	(-)

*Jane*

Created by

ATOS ADMINISTRATIVOS E DOCUMENTOS A SEREM VERIFICADOS	SIM	NÃO	FOLHA	CRS.
nos incisos I (Portal de Compras Governamentais) e III (contratações similares de outros entes públicos) do art. 2º da IN SLTI/MP n º 5, de 2014?	X		321 a 391	
10. O procedimento licitatório possui a indicação do recurso próprio para a despesa, caso não seja SRP?	-	-	-	(NA)
11. Há minuta de edital e anexos?	X	-	2807 a 2831	(-)
o 11.1 termo de referência;	X	-	2832 a 2844	(-)
o 11.2 contrato ou documento assemelhado;	X	-	2826	(-)
o 11.3 ata de registro de preços, se for o caso; e	X	-	3070 a 3074	(-)
o 11.4 planilha de quantitativos e custos unitários, se for o caso (serviço).	-	-	-	(NA)
12. No caso de realizada a licitação por pregão presencial, consta a justificativa válida quanto à inviabilidade de utilizar-se o formato eletrônico?	-	-	-	(NA)
13. O edital prevê a forma de apresentação da proposta comercial, com a indicação precisa de como o valor deve ser ofertado (total ou por item), incluindo, caso necessário, a apresentação da planilha de custos?	X	-	3075	(-)
14. O Edital estabelece prazo razoável de validade das propostas comerciais compatível com a duração do certame e dentro dos prazos previsto na legislação vigente?	X	-	2811	(-)
15. O edital fixa o prazo de envio de documentos complementares à habilitação de acordo com a IN nº 1, de 26 de março de 2014 (mínimo 120 minutos), pela ferramenta de convocação de anexo?	X	-	2814	(-)
16. Foram consultados os decretos que dispõem sobre margem de preferência?	X	-	2807	(-)
17. Foi prevista a aplicação dos benefícios dispostos nos arts. 42 a 49 da Lei Complementar 123, de 14 de dezembro de 2006, e seu regulamento, o Decreto nº 8.538, de 6 de outubro de 2015?	X	-	2809	(-)

*[Handwritten signature]*

ATOS ADMINISTRATIVOS E DOCUMENTOS A SEREM VERIFICADOS	SIM	NÃO	FOLHA	OBS.
18. Os autos foram instruídos com parecer jurídico?	—	X	—	(—)
o 18.1 Houve alteração sugerida pela assessoria jurídica, bem como o retorno dos autos para parecer conclusivo, caso aquela tenha requerido?	—	—	—	(NA)
o 18.2 Houve algum ponto em que não foi aceita a recomendação da assessoria jurídica com a devida justificativa para tanto?	—	—	—	(NA)
19. O prazo definido para publicação é adequado ao objeto da licitação, considerando a complexidade do objeto, em respeito aos princípios da publicidade e da transparência?	X	—	2830	(—)
o 19.1 Quanto ao âmbito de publicação houve obediência ao disposto no art. 17 do Decreto nº 5.450, de 31 de maio de 2005 e IV, §1º da Lei nº 12.527, de 18 de novembro de 2011?	—	—	—	(1)

ITEM	OBSERVAÇÃO
1	Decreto REVOGADO.

NA - Não se aplica.

Natal, de de 2021.

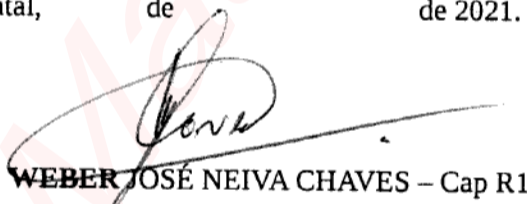
  
WEBER JOSÉ NEIVA CHAVES - Cap R1

Adjunto da Seção de Licitações e Contratos do HGuN

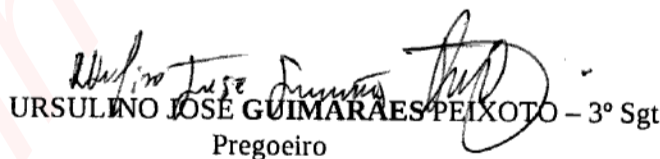
  
URSULINO JOSÉ GUIMARAES PEIXOTO - 3º Sgt  
Pregoeiro

Created in



*Rafaela Monteiro de Araújo*  
RAFAELA MONTEIRO DE ARAÚJO - 1º Ten  
Equipe de apoio

*Mariana Rodrigues de Lima Almeida*  
MARIANA RODRIGUES DE LIMA ALMEIDA - 1º Ten  
Equipe de apoio

*no impedimento: Mariana Rodrigues de L. Almeida*  
MARIA EDUARDA LOPES VIEGAS CÂMARA - 2º Ten  
Equipe de apoio

Created in Master PDF Editor



MINISTÉRIO DA DEFESA  
EXÉRCITO BRASILEIRO  
HOSPITAL DE GUARNIÇÃO DE NATAL  
(H Mil Natal/1941)



## TERMO DE ABERTURA

**PROCESSO ADMINISTRATIVO (NUP) Nº 64592.010645/2021-53**  
**PREGÃO ELETRÔNICO PARA REGISTRO DE PREÇOS Nº 20/2021**

**OBJETO:** aquisição de material de consumo odontológico para atender as necessidades do Hospital de Guarnição de Natal (HGuN) e órgãos participantes, conforme condições, quantidades, exigências e estimativas estabelecidas neste instrumento.

Em conformidade com disposto no Art 38 da Lei nº 8.666, de 21 de junho de 1993, autuo, nesta data, o Processo Administrativo referente à licitação acima indicada, cujo objeto e recursos estão definidos no despacho do Ordenador de Despesas à DIEx/Requisição nº 612 – Odonto/S Dir/Dir, de 17 de dezembro de 2021.

Natal-RN, 24 de janeiro de 2022.

**WEBER JOSÉ NEIVA CHAVES – Cap R1**  
Adjunto da Seção de Aquisições, Licitações e Contratos



MINISTERIO DA DEFESA  
EXERCITO BRASILEIRO  
HOSPITAL DE GUARNIÇÃO DE NATAL  
(H Mil Natal/1941)



DIEx nº 729-Odonto/S Dir/Dir  
EB: 64592.013010/2021-16

Natal, RN, 2 de dezembro de 2021.

**Do** Chefia da Odontoclínica

**Ao** Sr Chefe da SALC

**Assunto:** Solicitação de autorização para início dos Estudos de Planejamento para a eventual aquisição de material de consumo odontológico

**Anexo:** Documento\_formalizador\_de\_demanda

1. Solicito verificar a possibilidade de autorizar o início dos Estudos de Planejamento para a eventual aquisição de material de consumo odontológico para atender às necessidades da Odontoclínica deste Hospital de Guarnição.

2. Informo, ainda, que poderão fazer parte da Equipe de Planejamento os militares do setor requisitante.

3. Por favor desconsiderar o DIEx nº 728-Odonto/S Dir/Dir que versou sobre a solicitação de autorização para início dos Estudos de Planejamento para a eventual aquisição de material de consumo odontológico.

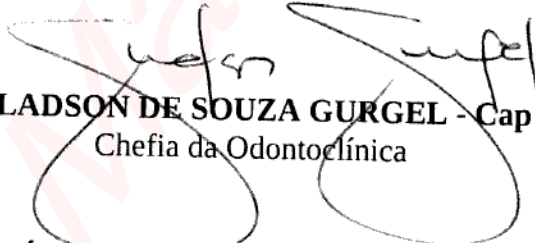
  
GLADSON DE SOUZA GURGEL - Cap  
Chefia da Odontoclínica

"UM SÉCULO DE BLINDADOS NO BRASIL.  
BRAÇO FORTE NA DEFESA DA PÁTRIA. AÇO!"



MINISTÉRIO DA DEFESA  
EXÉRCITO BRASILEIRO  
HOSPITAL DE GUARNIÇÃO DE NATAL  
(H Mil de Natal/1941)



## DOCUMENTO FORMALIZADOR DE DEMANDA

Anexo ao DIEx nº 729 Odonto/ S Dir/ Dir 02 de dezembro de 2021  
Processo (NUP) Nr 64592.010645/2021-53

<b>Órgão</b>	
<b>Setor requisitante (Unidade/ setor/ Depto):</b> Seção de odontologia	
<b>Responsável pela demanda:</b> Gladson de Sousa Gurgel/ Capitão – Respondendo pela Chefia da Odontoclínica	<b>Matrícula/ SIAPE:</b> <b>CPF:</b> [REDACTED] <b>IDT:</b> [REDACTED]
<b>E-mail:</b> odonto@hgunatal.com.br	<b>Telefone:</b> (84) 3092-6729

<b>1. Justificativa da necessidade da contratação de serviço terceirizado/aquisição de material, considerando o Planejamento Estratégico, se for o caso.</b>	
a. Processo licitatório para a eventual aquisição de material de consumo odontológico para suprir às necessidades da Odontoclínica deste Hospital de Guarnição.	
<b>2. Quantidade de serviço/material a ser contratada/adquirido</b>	
a. O quantitativo e especificações será detalhado no Termo de Referência e seus anexos.	
<b>3. Previsão de data em que deve ser iniciada a prestação dos serviços/aquisição de material</b>	
15 de julho de 2022.	
<b>4. Indicação de membros da Equipe de Planejamento da Contratação e se necessário o responsável pela fiscalização</b>	
<b>Nome:</b> Rafaela Monteiro de Araújo <b>Posto grad:</b> 1º Ten <b>CPF/SIAPE:</b> [REDACTED]	<b>Nome:</b> Mariana Rodrigues de Lima Almeida <b>Posto grad:</b> 1º Ten ODT <b>CPF/SIAPE:</b> [REDACTED]
<b>Nome:</b> Maria Eduarda Lopes Viegas Câmara <b>Posto grad:</b> 2º Ten ODT <b>CPF/SIAPE:</b> [REDACTED]	

Natal, RN, 29 novembro de 2021.

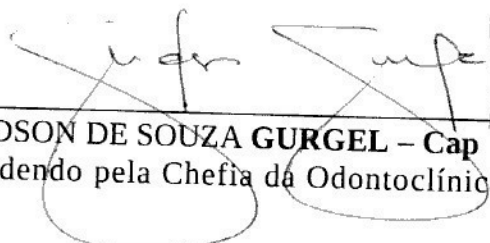
  
GLADSON DE SOUZA GURGEL – Cap  
Respondendo pela Chefia da Odontoclínica

(Continuação do BI Nr 223, de 03/12/2021, do(a) H Gu N)

conforme NF 1069, emitida em 29/11/2021 (CONSULTA NEUROPEDIATRA).

2. Deferido o valor de R\$ 420,00 (quatrocentos e vinte reais), conforme orientação contida no Ofício nr 215 – D Sau/Gab S Dir Tec, de 13 SET 11, da 7ª RM.

3. Autorizo o processo de ressarcimento.

### c. PROCESSO LICITATÓRIO

#### Nomeação de Equipe de Planejamento

Aquisição de material de consumo odontológico para atender às necessidades da Odontoclínica do Hospital de Guarnição de Natal, NUP 64592.010645/2021-53

Em face do DIEx nº 729 – Odonto/S Dir/Dir de 02/12/2021 e do Documento Formalizador de Demanda, datado de 29/11/2021, e em face do previsto na Lei nº 8.666, de 21 de junho de 1993, Instrução Normativa nº 73 de 05 de agosto de 2020 e Instrução Normativa Nº 40 de 22 de maio de 2020, nomeio os militares abaixo relacionados para desempenharem, a contar de 29 de novembro de 2021, para a função de presidente e membro da Equipe de Planejamento da Contratação para aquisição de material de consumo odontológico para atender às necessidades da Odontoclínica do Hospital de Guarnição de Natal, NUP 64592.010645/2021-53:

1º Ten **RAFAELA MONTEIRO DE ARAÚJO**

Presidente

1º Ten **MARIANA RODRIGUES DE LIMA ALMEIDA**

Membro

2º Ten **MARIA EDUARDA LOPES VIEGAS CÂMARA**

Membro

Em consequência:

- a) Os interessados tomem conhecimento e providências;
- b) Publicação realizada oportunamente nesta data, por não haver sido publicada anteriormente;
- c) Providenciar a elaboração do processo completo e entregar na SALC.

### d. NOMEAÇÃO

#### Comissão de Exercícios Anteriores - Gratificação de Representação

De acordo com o Portaria Nº 793, de 12 de dezembro de 2003, combinado com a Portaria Nº 1054, de 11 de dezembro de 1997, designo para comporem a Comissão Provisória de Exercícios Anteriores - Gratificação de Representação, desta OMS, requerimentos publicados no período de novembro de 2021 a janeiro de 2022, os seguintes militares:

2º Ten **RANIEL SILVA DO VALE**

3º Sgt **MAINARDO ELIAS DE OLIVEIRA**

3º Sgt **EMMANUEL MICHAEL OLIVEIRA CARDOSO**

Em consequência:

- 1) A Comissão deverá examinar as razões pelas quais a despesa deixou de ser paga no ano de exercício em que foi gerada. Toda vez que não houver explicação que justifique a despesa ter deixado de ser paga

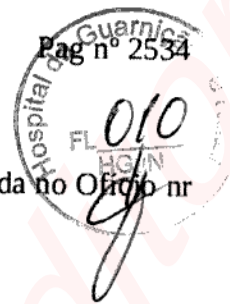



**MINISTÉRIO DA DEFESA  
EXÉRCITO BRASILEIRO  
HOSPITAL DE GUARNIÇÃO DE NATAL.  
(H Mil Natal/1941)**

**DIEx/Requisição** Nº 612- Odonto/ S Dir/ Dir  
**EB:** 64592.010645/2021-53

Natal, RN, 17 de dezembro de 2021.

Da: Chefe da Odontoclínica

Ao: Sr Fiscal Adm do HGuN

Assunto: Pregão de Material de Consumo Odontológico

Modalidade de Licitação: Pregão

Referência: Lei 10.520/2002, de 17 de julho de 2002 e Decreto 7.892/2013 de 23 de janeiro de 2013.

Anexo:

- 01 (um) Estudo Técnico Preliminar;
  - 01 (um) Mapa de Gerenciamento de Riscos;
  - 01 (uma) Justificativa de Não Exclusividade;
  - 01 (uma) Justificativa da Necessidade;
  - 01 (um) Relatório de Pesquisa de Preços;
  - 01 (uma) Planilha de Custos e Formação de Preços;
  - 01 (uma) Pesquisa de Preços;
  - 01 (um) Termo de Referência;
  - 01 (um) Lista de objetos a serem licitados (Anexo ao TR)
  - 01 (uma) Certificação de Minuta do Termo de Referência.
- cooperativas.

Nos termos do contido no Art 13 das IG 12-02, aprovadas pela Portaria Ministerial nº 305, de 24 de maio de 1995, solicito providências junto a Ordenadora de Despesas, no sentido de aprovar a abertura do processo licitatório na modalidade Pregão Eletrônico na modalidade SRP para eventual aquisição de material de consumo para atender as necessidades deste Hospital de Guarnição.

**JACQUELINE RODRIGUES MEDEIROS – Maj**  
Chefe da Odontoclínica



**DESPACHO DO FISCAL ADMINISTRATIVO DA OM:**

Reconheço a necessidade do material e concordo com o prosseguimento do processo.

Por se tratar de Processo Licitatório na modalidade Sistema de Registro de Preços, a Dotação Orçamentária será informada na ocasião da necessidade da contratação.

**NAILSON MEDEIROS – Ten Cel**  
Fiscal Administrativo do HGU Natal

**DESPACHO DA OD:**

1. De acordo com o artigo 12, da IG 12-02 (portaria Ministerial nº 305, de 24 de maio de 1995), autorizo o início dos procedimentos licitatórios e determino a abertura do processo administrativo correspondente.

2. A Comissão Permanente de Licitação, Pregoeiro e Equipe de Apoio desta OMS adotem as providências cabíveis de acordo com as normas em vigor.

3. Para fins do artigo 38 da Lei 8.666, de 21 de junho de 1993, empregar os recursos de acordo com a seguinte classificação orçamentária:

Publique-se.

Natal, RN, 17 de dezembro de 2021.

**ANDRÉA GUIMARÃES GURGEL – Ten Cel**  
Ordenadora de Despesas do HGU Natal

DIEx nº 5-SALC/Fisc Adm/S Dir  
EB: 64592.000261/2022-11

Natal, RN, 11 de janeiro de 2022.



Do Chefe da SALC  
Ao Sr Adjunto da Odontoclínica  
Assunto: análise ETP - material odontológico  
Anexo: ETP\_-\_material\_odontológico

1. Encaminho para conhecimento e adoção de possíveis procedimentos, a análise do Estudo Técnico Preliminar destinado à aquisição de material odontológico para atender as necessidades do Hospital de Guarnição de Natal.

2. Informo, ainda, que o documento foi aprovado e não há necessidade em enviar novamente para a Base Administrativa do Curado, porém atentar para as observações que foram mencionadas no parecer.

A handwritten signature in black ink, appearing to read "Eric de Oliveira".

**ERIC DE OLIVEIRA - Maj**  
Chefe da SALC

**"1822-2022- BICENTENÁRIO DA INDEPENDÊNCIA DO BRASIL SOBERANIA E LIBERDADE"**



## Mensagens ao Estudo Técnico Preliminar

Reenviar o Estudo Preliminar

Legendas Status:  Revisar  Aceito  Rejeitado

Mostrar  Registros

Pesquisar:

Arquivo	Mensagem	Status	Data de Envio
Sobre o Arquivo: matodonto.pdf	O presente certame é recorrente na OM. Está APROVADO! Sugiro especial atenção quando da realização da pesquisa de preços, orientadora do pregoeiro na referência do valor, evitando-se a existência de "itens" desertos (causado especialmente por uma deficiente pesquisa de preços). Orienta-se, igualmente, que as quantidades de itens estejam lastreadas, principalmente, nas séries históricas de consumo. Tais quantitativos são de responsabilidade da Direção da Unidade.	<input checked="" type="radio"/>	10/01/2022 11:11:51

Created in Master PDF



# Estudo Técnico Preliminar 151/2021

## 1. Informações Básicas

Número do processo: 64592.010645/2021-53

## 2. Descrição da necessidade

2.1. O HGuN possui um público-alvo, baseado em informações do CADBEN, na ordem de 10.000 usuários, abrangendo os beneficiários do Fundo de Saúde do Exército - FUSEX, Prestação de Assistência à Saúde Suplementar dos Servidores Civis do Exército - PASS e do Sistema de Atendimento Médico aos Militares do Exército e seus Dependentes - SAMMED, e, eventualmente, encaminhamentos de militares e dependentes das outras Forças Armadas e militares das Nações Amigas do Brasil, como também aos conscritos (Soldados do Efetivo Variável), que incorporam anualmente nas diversas Organizações Militares da Guarnição.

2.2. A manutenção dos atendimentos à demanda por tratamentos odontológicos exige a disponibilização de materiais odontológicos. Desta forma, fez-se necessário a aquisição planejada e periódica desses materiais de forma a permitir a manutenção dos atendimentos.

2.3. A presente licitação é justificada pela necessidade de aquisição de materiais de consumo odontológico para a manutenção do atendimento ao público-alvo.

2.4. Para tal, esta OMS vem recebendo regularmente provisões orçamentárias para a aquisição do material necessário, demandando fiel observância aos preceitos legais que regem as compras governamentais na Administração Pública.

2.5. Diante da necessidade, optou-se pela realização de um processo licitatório de Pregão eletrônico na modalidade Sistema de registro de preços (SRP).

2.6. A opção pelo pregão eletrônico na modalidade SRP encontra amparo no artigo 3º do Decreto 3.555/2000 que previu que os contratos celebrados pela União, para a aquisição de bens e serviços comuns, serão precedidos, prioritariamente, de licitação pública na modalidade de pregão, que se destina a garantir, por meio de disputa justa entre os interessados, a compra mais econômica, segura e eficiente. E no art. 3º do Decreto 7.892 /2013, a opção pela realização de Pregão eletrônico na modalidade de SRP devido às características do objeto.

2.7. O objeto do processo licitatório é a eventual aquisição de material de consumo odontológico para suprir às necessidades deste Hospital de Guarnição de Natal (HGuN).

2.8. Nos termos da Lei nº 10.520, de 17 de julho de 2002, do Decreto nº 3.555, de 08 de agosto de 2000, e do Decreto 5.450, de 31 de maio de 2005, o objeto acima descrito se enquadra no conceito de BEM COMUM, pois apresenta características padronizadas e se encontra disponível a qualquer tempo, num mercado próprio.

2.9. A fim de promover maior economia de escala para o órgão gerenciador em razão de um maior interesse de fornecedores no processo licitatório em decorrência da possibilidade de se fornecer um número maior no quantitativo de itens licitados, bem como proporcionar a possibilidade que outras Organizações Militares venham usufruir do certame, será aberto à participação aos demais órgãos administrativos como não participantes, nas condições estabelecidas na Lei nº 8.666, de 1993 e no Decreto nº 7.892, de 2013.

2.9. Equipe de Planejamento da aquisição foi designada através do BI nº 223, de 03 Dez 21, pg. 2534, sendo esta:

1º Ten **Rafaela** Monteiro de Araújo- Presidente

1º Ten **Mariana** Rodrigues de Lima Almeida - Membro

2º Ten **Maria** Eduarda Lopes **Viegas** Câmara - Membro



### 3. Área requisitante

Área Requisitante	Responsável
Odontoclínica	Gladson de Souza Gurgel - Cap

### 4. Descrição dos Requisitos da Contratação

- 4.1. O requisito necessário ao atendimento da necessidade é o fornecimento do material adequado que compreenda todas as exigências do Edital e seus anexos e legislações vigentes.
- 4.2. O prazo de entrega dos bens é de 30 (trinta) dias, contados da emissão da nota de empenho, em remessa única ou parcelada, no seguinte endereço Avenida Marechal Hermes da Fonseca, 1385, Tirol, Natal-RN - CEP 59.015-145.
- 4.3. Os bens poderão ser rejeitados, no todo ou em parte, quando em desacordo com as especificações constantes no Termo de Referência/Edital e seus anexos, devendo ser substituídos no prazo de 30 (trinta) dias, a contar da notificação da contratada, às suas custas, sem prejuízo da aplicação das penalidades.
- 4.4. Os bens serão recebidos definitivamente no prazo de 10 (dez) dias corridos ou de acordo com a necessidade do contratante, contados do recebimento provisório, após a verificação da qualidade e quantidade do material e consequente aceitação mediante termo circunstanciado.
- 4.5. Na hipótese de a verificação a que se refere o subitem anterior não ser procedida dentro do prazo fixado, reputar-se-á como realizada, consumando-se o recebimento definitivo no dia do esgotamento do prazo.
- 4.6. O recebimento provisório ou definitivo do objeto não exclui a responsabilidade da contratada pelos prejuízos resultantes da incorreta execução do serviço.
- 4.7. Efetuar a entrega do objeto em perfeitas condições, conforme especificações, prazo e local constantes no Termo de Referência/Edital e seus anexos, acompanhado da respectiva nota fiscal, na qual constarão as indicações referentes a: marca, fabricante, modelo, procedência e prazo de garantia ou validade;
- 4.8. Responsabilizar-se pelos vícios e danos decorrentes do objeto, de acordo com os artigos 12, 13 e 17 a 27, do Código de Defesa do Consumidor (Lei no 8.078, de 1990);
- 4.9. Substituir, reparar ou corrigir, às suas expensas, no prazo fixado no Termo de Referência, o objeto com avarias ou defeitos;
- 4.10. Comunicar à Contratante, no prazo máximo de 24 (vinte e quatro) horas que antecede a data da entrega, os motivos que impossibilitem o cumprimento do prazo previsto, com a devida comprovação;
- 4.11. Manter, durante toda a execução do contrato, em compatibilidade com as obrigações assumidas, todas as condições de habilitação e qualificação exigidas na licitação;
- 4.12. Indicar preposto para representá-la durante a execução do contrato;
- 4.13. Atender aos critérios de sustentabilidade previstos nas especificações do objeto e/ou obrigações da contratada e/ou no edital bem como na legislação vigente.
- 4.14. Os órgãos e entidades da Administração Pública Federal direta, autárquica e fundacional, quando da aquisição de bens, poderão exigir os seguintes critérios de sustentabilidade ambiental:
- 4.15. Os bens sejam constituídos, no todo ou em parte, por material reciclado, atóxico, biodegradável, conforme ABNT NBR – 15448-1 e 15448-2;
- 4.16. Sejam observados os requisitos ambientais para a obtenção de certificação do Instituto Nacional de Metrologia, Normalização e Qualidade Industrial – INMETRO como produtos sustentáveis ou de menor impacto ambiental em relação aos seus similares;
- 4.17. Os bens devem ser, preferencialmente, acondicionados em embalagem individual adequada, com o menor volume possível, que utilize materiais recicláveis, de forma a garantir a máxima proteção durante o transporte e o armazenamento; e
- 4.18. Os bens não contenham substâncias perigosas em concentração acima da recomendada na diretiva RoHS (Restriction of Certain Hazardous Substances), tais como mercúrio (Hg), chumbo (Pb), cromo hexavalente (Cr(VI)), cádmio (Cd), bifênil-polibromados (PBBs), éteres difenil-polibromados (PBDEs).

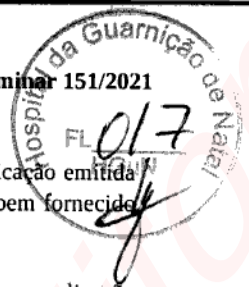

4.19. A comprovação dos critérios de sustentabilidade ambiental poderá ser feita mediante apresentação de certificação emitida por instituição pública oficial ou instituição credenciada, ou por qualquer outro meio de prova que ateste que o bem fornecido cumpre com as exigências do edital.

4.20. Antes da assinatura do contrato, em caso de inexistência de certificação que ateste a adequação, poderá ocorrer a realização de diligências para verificar a adequação do produto às exigências do ato convocatório, caso não se confirme a adequação do produto, a proposta selecionada será desclassificada.

## 5. Levantamento de Mercado

5.1. A necessidade é a aquisição de material de consumo odontológico para atender às necessidades da Odontoclínica do HGuN.

5.2. O levantamento de mercado consiste na prospecção e análise das alternativas possíveis de soluções. Diante das necessidades apontadas neste estudo, o atendimento à solução exige a aquisição de material de consumo odontológico. O material solicitado é compatível com produtos disponíveis no mercado e são classificados como bens comuns. O objeto não apresenta complexidade técnica superior que justifique consulta pública para a definição de solução técnica mais adequada, tendo em vista que os bens a serem adquiridos apresentam características comuns do mercado.

5.3. A opção pelo pregão encontra amparo no artigo 3º do Decreto 3.555/2000 que prevê que os contratos celebrados pela União, para a aquisição de bens e serviços comuns, serão precedidos, prioritariamente, de licitação pública na modalidade de pregão, que se destina a garantir, por meio de disputa justa entre os interessados, a compra mais econômica, segura e eficiente. E a indicação do Sistema de Registro de Preços foi devido a natureza do objeto e ampare-se no art. 3º do Decreto 7.892 /2013, a opção pela realização de Pregão eletrônico na modalidade de SRP, por se tratar de contratações que se darão conforme às necessidades demandadas e pelo quantitativo não poder ser definido previamente com exatidão e o SRP não obrigar a aquisição da totalidade dos bens/serviços.

## 6. Descrição da solução como um todo

6.1. A solução proposta envolve o registro de preços para eventual aquisição de materiais de consumo odontológicos para suprir às necessidades da Odontoclínica do HGuN como órgão Gerenciador.

6.2. O objeto da licitação é aquisição de material de consumo odontológico e que, pelas suas características possui necessidade de aquisições periódicas e o quantitativo que não se pode definir previamente com exatidão;

6.3. A opção pelo pregão encontra amparo no artigo 3º do Decreto 3.555/2000 que prevê que os contratos celebrados pela União, para a aquisição de bens e serviços comuns, serão precedidos, prioritariamente, de licitação pública na modalidade de pregão, que se destina a garantir, por meio de disputa justa entre os interessados, a compra mais econômica, segura e eficiente. E a indicação do Sistema de Registro de Preços foi devido a natureza do objeto e ampare-se no art. 3º do Decreto 7.892 /2013, a opção pela realização de Pregão eletrônico na modalidade de SRP, por se tratar de contratações que se darão conforme às necessidades demandadas e pelo quantitativo não poder ser definido previamente com exatidão e o SRP não obrigar a aquisição da totalidade dos bens/serviços.

## 7. Estimativa das Quantidades a serem Contratadas

7.1. O quantitativo contido neste processo licitatório foi baseado no consumo dos últimos 3 anos e no estoque atual desta Odontoclínica, conforme relatórios anexados.

7.2. As quantidades também levam em conta o crescente aumento da demanda no atendimento à família militar, em virtude da ampliação ocorrida em nosso hospital nos últimos anos;

3 de 6



## 8. Estimativa do Valor da Contratação

- 8.1. Para a estimativa dos preços referenciais da contratação, foi utilizada como parâmetros as disposições contidas no seguinte normativo: Instrução Normativa SG/SEDGGD/ME n.º 73, de 5 de agosto de 2020.
- 8.2. O valor da contratação foi mensurado, obtendo-se o valor médio de cada item a ser licitado, em seguida a média obtida foi multiplicada pelo quantitativo estimado, alcançando-se assim ao valor total individual.
- 8.3. O custo total estimado da contratação é de R\$ 859.611,28 (oitocentos e cinquenta e nove mil, seiscentos e onze reais, e vinte e oito centavos).
- 8.4. Segue anexado mapa comparativo.

## 9. Justificativa para o Parcelamento ou não da Solução

- 9.1. Não se aplica parcelamento da solução, tendo em vista a natureza do objeto.

## 10. Contratações Correlatas e/ou Interdependentes

- 10.1. Não se aplica.

## 11. Alinhamento entre a Contratação e o Planejamento

- 11.1. Esta contratação está alinhada ao Objetivo Estratégico Organizacional esta OMS, Plano de Gestão do HGuN 2021-2024: OEO 04, 07, 08 e 09.

## 12. Resultados Pretendidos

- 12.1. Atender de forma integral aos usuários do Hospital de Guarnição de Natal;
- 12.2. Diminuir a quantidade de pacientes encaminhados para outras instituições, demandando mais recursos;
- 12.3. Na modalidade PREGÃO, na forma ELETRÔNICA, do tipo menor preço, almeja-se atingir economicidade, eficácia e eficiência com a contratação, bem como o melhor aproveitamento dos recursos materiais, ao se estipular normas e critérios de aceitação do objeto.

## 13. Providências a serem Adotadas

- 13.1. Nos termos do art. 67 Lei no 8.666, de 1993, será designado representante para acompanhar e fiscalizar a entrega dos bens, anotando em registro próprio todas as ocorrências relacionadas com a execução e determinando o que for necessário à regularização de falhas ou defeitos observados.
- 13.2. A fiscalização de que trata este item não exclui nem reduz a responsabilidade da Contratada, inclusive perante terceiros, por qualquer irregularidade, ainda que resultante de imperfeições técnicas ou vícios redibitórios, e, na ocorrência desta, não implica em corresponsabilidade da Administração ou de seus agentes e prepostos, de conformidade com o art. 70 da Lei no 8.666, de 1993.
- 13.3. O representante da Administração anotará em registro próprio todas as ocorrências relacionadas com a execução do contrato, indicando dia, mês e ano, bem como o nome dos funcionários eventualmente envolvidos, determinando o que for necessário à regularização das falhas ou defeitos observados e encaminhando os apontamentos à autoridade competente para as providências cabíveis.



## 14. Possíveis Impactos Ambientais

- 14.1. As empresas contratadas deverão adotar práticas de sustentabilidade na execução dos serviços de acordo com a legislação vigente.
- 14.2. Atender aos critérios de sustentabilidade previstos nas especificações do objeto e/ou obrigações da contratada e/ou no edital bem como na legislação vigente.
- 14.3. Os órgãos e entidades da Administração Pública Federal direta, autárquica e fundacional, quando da aquisição de bens, poderão exigir os seguintes critérios de sustentabilidade ambiental:
- 14.4. Os bens sejam constituídos, no todo ou em parte, por material reciclado, atóxico, biodegradável, conforme ABNT NBR – 15448-1 e 15448-2;
- 14.5. Sejam observados os requisitos ambientais para a obtenção de certificação do Instituto Nacional de Metrologia, Normalização e Qualidade Industrial – INMETRO como produtos sustentáveis ou de menor impacto ambiental em relação aos seus similares;
- 14.6. Os bens devem ser, preferencialmente, acondicionados em embalagem individual adequada, com o menor volume possível, que utilize materiais recicláveis, de forma a garantir a máxima proteção durante o transporte e o armazenamento; e
- 14.7. Os bens não contenham substâncias perigosas em concentração acima da recomendada na diretiva RoHS (Restriction of Certain Hazardous Substances), tais como mercúrio (Hg), chumbo (Pb), cromo hexavalente (Cr(VI)), cádmio (Cd), bifenil-polibromados (PBBs), éteres difenil-polibromados (PBDEs).
- 14.8. A comprovação dos critérios de sustentabilidade ambiental poderá ser feita mediante apresentação de certificação emitida por instituição pública oficial ou instituição credenciada, ou por qualquer outro meio de prova que ateste que o bem fornecido cumpre com as exigências do edital.

## 15. Declaração de Viabilidade

Esta equipe de planejamento declara **viável** esta contratação.

### 15.1. Justificativa da Viabilidade

Baseado na necessidade desta Odontoclínica e pesquisa de mercado,



**16. Responsáveis**

*Maria Eduarda Lopes Viegas Câmara*  
MÁRIA EDUARDA LOPES VIEGAS CÂMARA  
Adjunto da Odontoclínica

*Mariana Rodrigues de Lima Almeida*  
MARIANA RODRIGUES DE LIMA ALMEIDA  
Adjunto da Odontoclínica

*Rafaela Monteiro de Araújo*  
RAFAELA MONTEIRO DE ARAÚJO  
Adjunto da Odontoclínica

*Gladson de Sousa Gurgel*  
GLADSON DE SOUSA GURGEL  
Respondendo pela Chefia da Odontoclínica

Aprovado:

*Andréa Guimarães Gurgel*  
ANDRÉA GUIMARÃES GURGEL - TEN CEL  
Ordenadora de Despesas do HGU Natal



## Lista de Anexos

Atenção: Apenas arquivos nos formatos ".pdf", ".txt", ".jpg", ".jpeg", ".gif" e ".png" enumerados abaixo são anexados diretamente a este documento.

- Anexo I - Plano\_de\_Gestao\_2021-2024\_ATUALIZADO.pdf (71.0 KB)
- Anexo II - Inventário 2021.PDF (9.35 MB)
- Anexo III - Relatório de movimentação 2019.PDF (17.34 MB)
- Anexo IV - Relatório de movimentação 2020.PDF (13.85 MB)
- Anexo V - Relatório de movimentação 2021.PDF (19.6 MB)
- Anexo VI - MAPA COMPARATIVO 2021 CONSUMO.PDF (13.07 MB)
- Anexo VII - MAPA DE GERENCIAMENTO DE RISCOS.PDF (819.47 KB)



Anexo I - Plano\_de\_Gestao\_2021-2024\_ATUALIZADO.  
pdf

A collection of handwritten signatures and initials in black ink, located in the bottom right corner of the page.



## 6. OBJETIVOS ESTRATÉGICOS ORGANIZACIONAIS

OEO 1 – Implantar o Modelo de Excelência Gerencial em toda OMS.

Escopo: contribuir para o conhecimento e avaliação das práticas de gestão, em especial da qualidade na OMS.

OEO 2 – Aperfeiçoar a Estrutura Física da OMS, através obras de readequação e serviços de manutenção.

Escopo: possibilitar o aumento da segurança da infraestrutura predial, bem como a ampliação e adequação dos serviços assistenciais e hotelaria hospitalar.

OEO 3 – Ampliar a qualificação profissional.

Escopo: possibilitar o máximo aproveitamento das capacidades da OMS em pessoal, elevando os índices de resolutividade, sem comprometer a qualidade e segurança dos serviços prestados.

OEO 4 – Prestar assistência à Saúde de forma individualizada e humanizada.

Escopo: Promover a humanização do atendimento no âmbito da OMS.

OEO 5 – Aperfeiçoar a Segurança Orgânica.

Escopo: facilitar a adoção de medidas de segurança necessárias às necessidades da OMS.

OEO 6 – Manter o parque tecnológico da OMS modernizado.

Escopo: Manter adequada e atualizada estrutura de assistência médico-hospitalar e odontológica, em prol da qualidade e segurança dos serviços proporcionados aos usuários.

OEO 7 – Expandir a capacidade de atendimento e deliberação da OMS.

Escopo: Possibilitar a ampliação das especialidades e procedimentos realizados no âmbito da OMS.

OEO 8 – Reduzir custos com encaminhamento para OCS/PSA.

Escopo: permitir a aplicação eficiente e racional dos recursos disponibilizados para a complementação da assistência à saúde dos beneficiários do SAMMED/FuSEx/PASS.

OEO 9 – Otimizar a aplicação dos recursos orçamentários e financeiros recebidos.

Escopo: : permitir a aplicação eficiente e racional dos recursos disponibilizados, visando a melhor relação entre a qualidade do serviço e a redução do custo, em observância às regras e procedimentos que regem a administração pública.

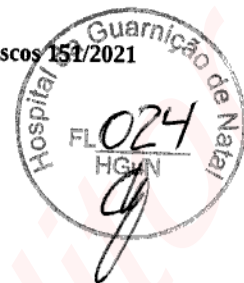

Anexo II - Inventário 2021.PDF

*[Handwritten signatures]*

MINISTERIO DA DEFESA  
EXÉRCITO BRASILEIRO  
HOSPITAL DE GUARNIÇÃO DE NATAL  
(H Mil de Natal - 1941)

INVENTÁRIO DE ALMOXARIFADO POR DEPÓSITO

CÓDIGO UG: 160345 EXERCÍCIO: 2021 SIGLA UG: H Gu NATAL DEPÓSITO: CLÍNICA ODONTOLÓGICA (DEPÓSITO)

NR ORD	ESPECIFICAÇÃO	Nr Ficha	Unid Med / Cons	QTDE	VALOR UNITÁRIO	VALOR TOTAL SITUAÇÃO
1	LIDOCAINA+FENILEFRINA,CLORIDRATO / COM VASO CONSTRICTOR.	2668	Caixa	26	78,60	2.043,60 BOM
<b>SUB TOTAL</b>						<b>2.043.60000</b>

Conta contábil: 115610100 - MATERIAIS DE CONSUMO Conta corrente: 09 - MATERIAL FARMACOLOGICO

2	3	4	5	6	7	8	9	10	11	12	13	14	15	16	17	18	19	20	21	22	23	24	25	26	
2	3	4	5	6	7	8	9	10	11	12	13	14	15	16	17	18	19	20	21	22	23	24	25	26	
ABAXADOR DE LINGUA DE MADEIRA PCT C/100 UND / *	ABRIDOR DE BOCA DE BORRACHA ADULTO / adulto	ACESSÓRIO PARA RADIOLOGIA- INFANTIL /	ADESIVO DO SISTEMA ADESIVO FOTOPOLIMERIZAVEL / 8ML	ADESIVO DO SISTEMA ADESIVO FOTOPOLIMERIZAVEL / 8ML	ADESIVO TRANSBOND ORTOD FOTO KIT / KIT CONTENDO ADESIVO E RESINA	ADESIVO UNIVERSAL PARA ESMALTE E DENTINA (FOTO) ADESIVO - COM 8ML /	ADESIVO UNIVERSAL PARA ESMALTE E DENTINA (FOTO) ADESIVO - COM 8ML /	AFASTADOR DE LÁBIO ADULTO / UNIDADE	AFASTADORES DE LÁBIOS / Infantil	AGULHA GENGIVAL / USO ODONTOLÓGICO	AGULHA GENGIVAL / USO ODONTOLÓGICO	AGULHA GENGIVAL / USO ODONTOLÓGICO	AGULHAS NAVITIPS AZUL / 25mm	ALAVANCA APLICAL 301 / *	ALGINATO PARA MOLDAGEM - 410G /	ALGODAO ROLO DENTAL / TAMANHO NR 1: EMBALAGEM COM 500 UNIDADES.	ANESTÉSICO A BASE DE MEPIVACAINA 2% COM VASO CONSTRICTOR / caixa com 50tubetes	ANESTÉSICO A BASE DE MEPIVACAINA 2% COM VASO CONSTRICTOR / caixa com 50tubetes	ANESTÉSICO/ BENZOCAINA / *	APLICADORES DESCARTAVEIS REGULAR / MICROBRUSH 2,0 MM	APLICADORES DESCARTAVEIS REGULAR E FINO / MICROBRUSH 1,5 mm	APLICADORES DESCARTAVEIS REGULAR E FINO / MICROBRUSH 1,5 mm	APLICADORES DESCARTAVEIS REGULAR E FINO / MICROBRUSH 1,5 mm	ARCO DE YOUNG DE PLÁSTICO PARA DIQUE DE BORRACHA / *	
2075	6137	1503378	8390	8390	1601320	6313	6313	5949	10166	2677	2677	2677	01500601	8312	2396	2697	10482	10482	3251	8313	2545	2545	2545	8019	
Pacote	Unidade	Unidade	Unidade	Unidade	Unidade	Unidade	Unidade	Unidade	Unidade	Caixa	Caixa	Caixa	Unidade	Unidade	Pacote	Embalagem	Unidade	Unidade	Unidade	Unidade	Caixa	Caixa	Caixa	Unidade	
2	9	5	7	26	4	11	20	4	5	1	7	45	15	5	11	303	16	100	38	77	13	20	26	11	
6,74	45,27	237,45	594,93	806,00	1.253,92	1.356,41	4.483,00	27,80	34,70	24,84	231,00	1.003,50	907,50	127,85	400,40	402,99	1.520,00	162,00	195,70	7,19	7,95	7,18	6,00	6,80	
BOM	BOM	BOM	BOM	BOM	BOM	BOM	BOM	BOM	BOM	BOM	BOM	BOM	BOM	BOM	BOM	BOM	BOM	BOM	BOM	BOM	BOM	BOM	BOM	BOM	BOM

*Handwritten signature and stamp*

NR ORD ESPECIFICAÇÃO N° Ficha Unid Med / Cons QTL VALOR UNITÁRIO VALOR TOTAL SITUAÇÃO

Conta contábil: 115610100 - MATERIAIS DE CONSUMO Conta corrente: 10 - MATERIAL ODONTOLÓGICO

27	ARCO INTRAORAL REDONDO (CR/NI) INFERIOR 014" / Cr/NI	8517	Unidade		37	5,70	210,90	BOM
28	ARCO INTRAORAL REDONDO (CR/NI) INFERIOR 016" / Cr/NI	8516	Unidade		32	5,70	182,40	BOM
29	ARCO INTRAORAL REDONDO (CR/NI) INFERIOR 018" / Cr/NI	8515	Unidade		32	5,70	182,40	BOM
30	ARCO INTRAORAL REDONDO (CR/NI) SUPERIOR 014" / Cr/NI	8522	Unidade		40	5,70	228,00	BOM
31	ARCO INTRAORAL REDONDO (CR/NI) SUPERIOR 016" / Cr/NI	8520	Unidade		40	5,70	228,00	BOM
32	ARCO INTRAORAL REDONDO (CR/NI) SUPERIOR 018" / Cr/NI	8519	Unidade		40	5,70	228,00	BOM
33	ARCO INTRAORAL REDONDO (CR/NI) SUPERIOR 020" / Cr/NI	8518	Unidade		40	5,70	228,00	BOM
34	ARCO INTRAORAL REDONDO (CR/NI) INFERIOR 020" / Cr/NI	8514	Unidade		32	5,70	182,40	BOM
35	ARCO INTRAORAL REDONDO (NITI) INFERIOR 012" / (NITI)	1503370	Unidade		40	8,49	339,60	BOM
36	ARCO INTRAORAL REDONDO (NITI) INFERIOR 014" / (NITI)	1503367	Unidade		40	8,49	339,60	BOM
37	ARCO INTRAORAL REDONDO (NITI) INFERIOR 016" / (NITI)	1503371	Unidade		40	8,49	339,60	BOM
38	ARCO INTRAORAL REDONDO (NITI) INFERIOR 018" / (NITI)	1503372	Unidade		40	8,49	339,60	BOM
39	ARCO INTRAORAL REDONDO (NITI) SUPERIOR 012" / (NITI)	1503366	Unidade		40	8,49	339,60	BOM
40	ARCO INTRAORAL REDONDO (NITI) SUPERIOR 014" / (NITI)	1503375	Unidade		40	8,49	339,60	BOM
41	ARCO INTRAORAL REDONDO (NITI) SUPERIOR 016" / NITI	1503365	Unidade		40	8,49	339,60	BOM
42	ARCO INTRAORAL REDONDO (NITI) SUPERIOR 018" / (NITI)	1503368	Unidade		40	8,49	339,60	BOM
43	ARCO INTRAORAL REDONDO (NITI) SUPERIOR 020" / (NITI)	1503369	Unidade		40	8,49	339,60	BOM
44	ARCO INTRAORAL REDONDO (SUP/INF) MÉDIO 020" / (NITI)	1503376	Unidade		40	8,49	339,60	BOM
45	ARCO ORTO CR NI RETANGULAR SUP / *	1503345	Unidade		40	7,14	285,60	BOM
46	ARCO ORTO NITI RETANGULAR INF / *	1503346	Unidade		50	15,70	785,00	BOM
47	ARCO ORTO NITI RETANGULAR SUP/INF / *	1503344	Unidade		100	17,17	1.717,00	BOM
48	ARCO ORTO RETANGULAR CR NI INF / *	1503348	Unidade		40	7,14	285,60	BOM
49	ARCO ORTO RETANGULAR NITI TERMO ATIVADO SUP / *	1503347	Unidade		50	15,65	782,50	BOM
50	ARCO ORTODONTICO NI TI QUADRADO 0,014 INF / *	1503335	Unidade		70	8,30	581,00	BOM
51	ARCO ORTODONTICO NI TI REDONDO 0,014 SUP / *	8002	Unidade		50	8,25	412,50	BOM
52	ARCO ORTODONTICO NI TI REDONDO 0,016 INF / *	8043	Unidade		40	8,63	345,20	BOM
53	ARCO ORTODONTICO NI TI REDONDO 0,016 INF / *	8043	Unidade		70	8,30	581,00	BOM
54	ARCO ORTODONTICO NI TI REDONDO 0,016 SUP / *	1503332	Unidade		50	8,25	412,50	BOM
55	ARCO ORTODONTICO NI TI REDONDO 0,018 INF / *	7971	Unidade		70	8,30	581,00	BOM
56	ARCO ORTODONTICO NI TI REDONDO 0,018 SUP / *	1503333	Unidade		50	8,25	412,50	BOM
57	ARCO ORTODONTICO NI TI REDONDO 0,020 INF / *	7972	Unidade		70	8,30	581,00	BOM
58	ARCO ORTODONTICO NI TI REDONDO 0,020 SUP / *	1503334	Unidade		50	8,25	412,50	BOM
59	ARCO ORTODONTICO REDONDO 0,012 SUP / *	1503336	Unidade		50	8,30	415,00	BOM
60	ARCO-EXTRA ORAL / UNIDADE	5950	Unidade		10	6,69	66,90	BOM
61	ARCO-EXTRA ORAL / UNIDADE	5950	Unidade		10	9,80	98,00	BOM
62	ARCO-EXTRA ORAL / UNIDADE	5950	Unidade		20	7,28	145,60	BOM
63	ARTICAINA COMPOSIÇÃO COM EPINEFRINA CONCENTRAÇÃO 4% / 1/100.000 DFL	6813	Unidade		26	104,90	2.727,40	BOM
64	BABADOR DESCARTÁVEL / *	5486	Embalagem		3	9,28	27,84	BOM
65	BABADOR DESCARTÁVEL / *	5486	Embalagem		47	12,72	597,84	BOM
66	BANDAS INFERIORES	2832	Unidade		2	8,58	17,16	BOM
67	BANDAS INFERIORES	2832	Unidade		2	8,68	17,36	BOM
68	BANDAS INFERIORES	2832	Unidade		2	8,71	17,42	BOM

*Handwritten signatures and stamps:*  
 - Signature: *[Handwritten]*  
 - Stamp: **HOSPITAL BOM**  
 - Stamp: **597,84 BOM**  
 - Stamp: **17,16 BOM**  
 - Stamp: **17,36 BOM**  
 - Stamp: **17,42 BOM**

**NR ORD ESPECIFICAÇÃO** **Nr Ficha** **Unid Med / Cons** **QTD** **VALOR UNITÁRIO** **VALOR TOTAL SITUAÇÃO**

Conta contábil: 115610100 - MATERIAIS DE CONSUMO Conta corrente: 10 - MATERIAL ODONTOLÓGICO

69	BANDAS INFERIORES	2832	Unidade	4	8,90	35,60 BOM
70	BANDAS INFERIORES	2832	Unidade	5	8,43	42,15 BOM
71	BANDAS INFERIORES	2832	Unidade	10	8,36	83,60 BOM
72	BANDAS INFERIORES	2832	Unidade	18	9,05	162,90 BOM
73	BANDAS INFERIORES	2832	Unidade	20	7,50	150,00 BOM
74	BANDAS INFERIORES	2832	Unidade	20	7,72	154,40 BOM
75	BANDAS INFERIORES	2832	Unidade	20	8,25	165,00 BOM
76	BANDAS INFERIORES	2832	Unidade	20	8,42	168,40 BOM
77	BANDAS INFERIORES	2832	Unidade	25	7,58	189,50 BOM
78	BANDAS SUPERIORES	5194	Caixa	3	8,48	25,44 BOM
79	BANDAS SUPERIORES	5194	Caixa	5	7,50	37,50 BOM
80	BANDAS SUPERIORES	5194	Caixa	5	7,54	37,70 BOM
81	BANDAS SUPERIORES	5194	Caixa	5	7,66	38,30 BOM
82	BANDAS SUPERIORES	5194	Caixa	10	8,25	82,50 BOM
83	BANDAS SUPERIORES	5194	Caixa	16	8,75	140,00 BOM
84	BANDAS SUPERIORES	5194	Caixa	20	7,55	151,00 BOM
85	BANDAS SUPERIORES	5194	Caixa	20	7,57	151,40 BOM
86	BANDAS SUPERIORES	5194	Caixa	20	7,58	151,60 BOM
87	BANDAS SUPERIORES	5194	Caixa	20	8,60	172,00 BOM
88	BANDAS SUPERIORES	5194	Caixa	20	8,65	173,00 BOM
89	BARRA DE ERICH INOX / *	0388	Unidade	6	250,89	1.505,34 BOM
90	BENZOCAINA / ANESTÉSICO TÓPICO-GEL A 20% (DORFREE) SABOR MORANGO.	2521	LATA	11	8,04	88,44 BOM
91	BICARBONATO DE SÓDIO / PARA APARELHO DE PROFILAXIA CX COM 15 PCT DE 40G CADA	3594	Unidade	8	1,96	15,68 BOM
92	BOCA DE DENTES ANTERIORES / COM 6	5635	Jogo	16	5,51	88,16 BOM
93	BOCA DE DENTES ANTERIORES / COM 6	5635	Jogo	16	5,58	89,28 BOM
94	BOCA DE DENTES ANTERIORES / COM 6	5635	Jogo	20	2,83	56,60 BOM
95	BOTÃO LINGUAL ORTODONTICO P/ SOLDAGEM / CX	5952	Caixa	10	6,43	64,30 BOM
96	BOTÃO LINGUAL ORTODONTICO P/ SOLDAGEM / CX	5952	Caixa	13	7,44	96,72 BOM
97	BOTÃO LINGUAL ORTODONTICO P/ SOLDAGEM / CX	5952	Caixa	20	5,78	115,60 BOM
98	BOTÃO LINGUAL ORTODONTICO P/ COLAGEM / CX	5951	Caixa	7	8,95	62,65 BOM
99	BOTÃO LINGUAL ORTODONTICO P/ COLAGEM / CX	5951	Caixa	20	8,27	165,40 BOM
100	BOTÃO LINGUAL ORTODONTICO P/ COLAGEM / CX	5951	Caixa	20	8,56	171,20 BOM
101	BROCA ALTA CARBIDE LONGA TIPO AGULHA / *	1503349	Unidade	50	13,00	650,00 BOM
102	BROCA CARBIDE / *	082	Unidade	25	4,33	108,25 BOM
103	BROCA CARBIDE / *	082	Unidade	25	6,49	162,25 BOM
104	BROCA CARBIDE / *	082	Unidade	25	8,00	200,00 BOM
105	BROCA CARBIDE / *	082	Unidade	42	3,89	163,38 BOM
106	BROCA CARBIDE / *	082	Unidade	48	13,14	630,72 BOM
107	BROCA CARBIDE / *	082	Unidade	48	14,09	676,32 BOM
108	BROCA CARBIDE / *	082	Unidade	48	14,60	700,80 BOM
109	BROCA CARBIDE / *	082	Unidade	48	15,75	756,00 BOM

*[Handwritten signatures and stamps]*  
 HOSPITAL  
 TIPOLOGIA  
 027  
 1676,32 BOM  
 700,80 BOM  
 756,00 BOM

NR ORD	ESPECIFICAÇÃO	Nr Ficha	Unit Med / Cons	QTL	VALOR UNITÁRIO	VALOR TOTAL SITUAÇÃO
<b>Conta contábil: 115610100 - MATERIAIS DE CONSUMO Conta corrente: 10 - MATERIAL ODONTOLÓGICO</b>						
110	BROCA CARBIDE / *	082	Unidade	74	30,00	2.220,00 BOM
111	BROCA CARBIDE / *	082	Unidade	77	7,50	577,50 BOM
112	BROCA DIAMANTADA 1090 / .	037	Unidade	50	1,16	58,00 BOM
113	BROCA DIAMANTADA 1302 / .	038	Unidade	40	1,16	46,40 BOM
114	BROCA DIAMANTADA 2135FF / .	039	Unidade	100	1,23	123,00 BOM
115	BROCA DIAMANTADA 3070 / .	0651	Unidade	50	1,16	58,00 BOM
116	BROCA DIAMANTADA ESTERIL / *	2888	Unidade	6	3,16	18,96 BOM
117	BROCA DIAMANTADA ESTERIL / *	2888	Unidade	6	6,41	38,46 BOM
118	BROCA DIAMANTADA ESTERIL / *	2888	Unidade	6	6,67	40,02 BOM
119	BROCA DIAMANTADA ESTERIL / *	2888	Unidade	6	6,68	40,08 BOM
120	BROCA DIAMANTADA ESTERIL / *	2888	Unidade	10	1,19	11,90 BOM
121	BROCA DIAMANTADA ESTERIL / *	2888	Unidade	10	1,20	12,00 BOM
122	BROCA DIAMANTADA ESTERIL / *	2888	Unidade	12	3,14	37,68 BOM
123	BROCA DIAMANTADA ESTERIL / *	2888	Unidade	12	6,70	80,40 BOM
124	BROCA DIAMANTADA ESTERIL / *	2888	Unidade	20	1,18	23,60 BOM
125	BROCA DIAMANTADA ESTERIL / *	2888	Unidade	20	1,22	24,40 BOM
126	BROCA DIAMANTADA ESTERIL / *	2888	Unidade	42	6,44	270,48 BOM
127	BROCA DIAMANTADA ESTERIL / *	2888	Unidade	90	5,28	475,20 BOM
128	BROCA DIAMANTADA ESTERIL / *	2888	Unidade	100	5,38	538,00 BOM
129	BROCA DIAMANTADA ESTERIL / *	2888	Unidade	127	2,10	266,70 BOM
130	BROCA DIAMANTADA ESTERIL / *	2888	Unidade	165	8,14	1.343,10 BOM
131	BROCA DIAMANTADA ESTERIL / *	2888	Unidade	980	1,37	1.342,60 BOM
132	BROCA DIAMANTADA N.06 / .	90012	Unidade	28	8,45	236,60 BOM
133	BROCA ENDO Z PARA ALTA ROTAÇÃO	2567	Unidade	30	16,79	503,70 BOM
134	BROCA ESFÉRICA DIAMANTADA / .	018	Unidade	5	1,44	7,20 BOM
135	BROCA LENTULO 25MM CX C/4	3449	Caixa	9	29,25	263,25 BOM
136	BROCA LONG NECK PARA BAIXA ROTAÇÃO / BAIXA ROTAÇÃO	175	Unidade	17	19,70	334,90 BOM
137	BROCA LONG NECK PARA BAIXA ROTAÇÃO NR 704 / kit	8023	Unidade	30	19,70	591,00 BOM
138	BROCA ODONTOLÓGICA / *	5991	Unidade	15	42,00	630,00 BOM
139	BROCA ODONTOLÓGICA GATES GLIDDEN / BROCA DE AÇO PARA ALARGAMENTO DO CANAL RADICULAR, NR 1, TIPO CONTRA-ÂNGULO.	3297	Unidade	45	42,00	1.890,00 BOM
140	BROCA ODONTOLÓGICA GATES GLIDDEN / BROCA DE AÇO PARA ALARGAMENTO DO CANAL RADICULAR, NR 2, TIPO CONTRA-ÂNGULO.	2603	Unidade	6	6,67	40,02 BOM
141	BROCA ODONTOLÓGICA GATES GLIDDEN / BROCA DE AÇO PARA ALARGAMENTO DO CANAL RADICULAR, NR 2, TIPO CONTRA-ÂNGULO.	2603	Unidade	12	7,10	85,20 BOM
142	BROCA ODONTOLÓGICA / Tipo: Alta rotação, Ponta diamantada, Acabamento ultrafino; Número: 3195FF; Tamanho: Não informado; Material: Aço inox;	98768	Unidade	5	1,18	5,90 BOM
143	BROCA ODONTOLÓGICA / Tipo: Alta rotação, Ponta diamantada, Acabamento ultrafino; Número: 2135FF; Tamanho: Não informado; Material: Aço inox;	98766	Unidade	5	1,19	5,95 BOM
144	BROCA TRANSMETAL / BROCA TRANSMETAL	172	Unidade	61	16,20	988,20 BOM
145	BROCA ZEKRYA CARBIDE 32MM	5333	Unidade	16	16,77	268,32 BOM
146	BROQUEIRO METÁLICO / *	19084	Unidade	2	21,00	42,00 BOM
147	BROQUEIRO METÁLICO / *	19084	Unidade	15	18,88	283,20 BOM

  
  
 Inventário emitido pelo SISCOFIS OM - Usuário : IDS0737137349 / JACQUELINE - Data de emissão : segunda-feira, 6 de dezembro de 2021

NR ORD ESPECIFICAÇÃO Nr Ficha Unid Med / Cons QTA VALOR UNITÁRIO VALOR TOTAL SITUAÇÃO

Conta contábil: 115610100 - MATERIAIS DE CONSUMO Conta corrente: 10 - MATERIAL ODONTOLÓGICO

148	BRÁQUETE AUTOLIGADO (NITI) PARA BOCA COMPLETA / Encaixe para fio slot 0,022" x 0,030'	8513	Unidade	27	125,30	3.383,10	BOM
149	BRÁQUETE, AÇO INOXIDÁVEL, APLICAÇÃO* 1° E 2° PRÉ-MOLARES SUPERIORES / Encaixe para fio slot 0,022" x 0,030'	8508	Unidade	70	10,88	761,60	BOM
150	BRÁQUETE, AÇO INOXIDÁVEL, APLICAÇÃO* 1° PRÉ-MOLAR INFERIOR / Encaixe para slot 0,022" x 0,030'	8503	Unidade	70	11,53	807,10	BOM
151	BRÁQUETE, AÇO INOXIDÁVEL, APLICAÇÃO* 2° PRÉ-MOLAR INFERIOR / Encaixe para fio slot 0,022" x 0,030'	8502	Unidade	70	11,72	820,40	BOM
152	BRÁQUETE, AÇO INOXIDÁVEL, APLICAÇÃO* CANINO INFERIOR DIREITO / Encaixe para fio slot 0,022" x 0,030'	8506	Unidade	40	13,39	535,60	BOM
153	BRÁQUETE, AÇO INOXIDÁVEL, APLICAÇÃO* CANINO INFERIOR ESQUERDO / Encaixe para fio slot 0,022" x 0,030'	8505	Unidade	40	13,39	535,60	BOM
154	BRÁQUETE, AÇO INOXIDÁVEL, APLICAÇÃO* INCISIVO CENTRAL SUPERIOR DIREITO / Encaixe para fio slot 0,022" x 0,030'	8512	Unidade	40	10,83	433,20	BOM
155	BRÁQUETE, AÇO INOXIDÁVEL, APLICAÇÃO* INCISIVO CENTRAL SUPERIOR ESQUERDO / Encaixe para fio slot 0,022" x 0,030'	8511	Unidade	40	10,76	430,40	BOM
156	BRÁQUETE, AÇO INOXIDÁVEL, APLICAÇÃO* INCISIVO LATERAL SUPERIOR DIREITO / Encaixe para fio slot 0,022" x 0,030'	8510	Unidade	40	10,88	435,20	BOM
157	BRÁQUETE, AÇO INOXIDÁVEL, APLICAÇÃO* INCISIVO LATERAL SUPERIOR ESQUERDO / Encaixe para fio slot 0,022" x 0,030'	8509	Unidade	40	10,86	434,40	BOM
158	BRÁQUETE, AÇO INOXIDÁVEL, APLICAÇÃO* INCISIVOS INFERIORES / Encaixe para fio slot 0,022" x 0,030'	8507	Unidade	70	10,88	761,60	BOM
159	CABO PARA ESPELHO BUCAL Nº 5 > EM AÇO INOXIDÁVEL / *	6320	Unidade	60	3,78	226,80	BOM
160	CAIXA DE APARELHO MOVEL / *	0283	Unidade	25	12,31	307,75	BOM
161	CAIXA DE APARELHO MOVEL / *	0283	Unidade	30	8,87	266,10	BOM
162	CAPA EXTERNA CANETA ULTRA SOM DABI / *	8555	Unidade	52	50,00	2.600,00	BOM
163	CAPAS DESCARTAVEIS PARA SERINGA TRIPLICE	3121	Pacote	15	18,92	283,80	BOM
164	CARBONO P/ ARTICULAÇÃO PRETOVERMILHO ULTRA-FINO / rl c/280 tiras	190	Rolo	5	104,98	524,90	BOM
165	CARTELA C/2 FUROS PARA RAIOS X PCT C/100	2711	Pacote	19	8,00	152,00	BOM
166	CARTELA RX PLÁSTICO /	019	Unidade	10	1,58	15,80	BOM
167	CERÂMICA ODONTOLÓGICA FELDSPATIC / (Glaze)	8482	Unidade	2	275,49	550,98	BOM
168	CHAVE HEXAGONAL 0,9MM CURTA / *	16001	Unidade	6	95,00	570,00	BOM
169	CHAVE HEXAGONAL 0,9MM MEDIA / *	16002	Unidade	4	95,00	380,00	BOM
170	CHAVE HEXAGONAL 1,2MM CURTA / *	16003	Unidade	6	95,00	570,00	BOM
171	CHAVE HEXAGONAL 1,2MM MEDIA / *	16004	Unidade	6	95,00	570,00	BOM
172	CIMENTO CIRURGICO / SEM EUGENOL	5970	Caixa	1	43,73	43,73	BOM
173	CIMENTO CIRURGICO / SEM EUGENOL	5970	Caixa	1	76,87	76,87	BOM
174	CIMENTO DE FOSFATO DE ZINCO KIT / PÓ E LIQUIDO	8237	Unidade	3	25,04	75,12	BOM
175	CIMENTO DE IONOMERO DE VIDRO P/ CIMENTACAO AUTOPOLIMERIZAVEL (KIT)	5334	Unidade	9	16,94	152,46	BOM
176	CIMENTO ENDODONTICO NAO RESINOSO / s/ hidróxido de cálcio (pó-12g, líquido-10ml)	5218	Nao Cadastrado	5	13,70	68,50	BOM
177	CIMENTO ENDODONTICO RESINOSO / A BASE DE HIDRÓXIDO DE CALCIO	5969	SET	2	247,00	494,00	BOM
178	CIMENTO INTERMEDIARIO M.R.I. - KIT 38G + 15ML / *	0406	Unidade	3	14,87	44,61	BOM
179	CIMENTO OBTURADOR TEMPORARIO COR BRANCA VIDRO C/25G	5335	Unidade	12	7,69	92,28	BOM
180	CIMENTO ODONTOLÓGICO A BASE DE RESINA EPÓXICA / *	8544	Unidade	5	299,00	1.495,00	BOM

Hospital Guarnição  
 494,00 BOM  
 44,61 BOM  
 92,28 BOM  
 1.495,00 BOM

NR ORD	ESPECIFICAÇÃO	Nr Ficha	Unid Med / Cons	QTE	VALOR UNITÁRIO	VALOR TOTAL SITUAÇÃO
--------	---------------	----------	-----------------	-----	----------------	----------------------

**Conta contábil: 115610100 - MATERIAIS DE CONSUMO Conta corrente: 10 - MATERIAL ODONTOLÓGICO**

181	CIMENTO PROVISÓRIO / (KIT CONTENDO ACELERADOR COM 15 G E PASTA BASE COM 42 G)	142	COLECAO	4	69,20	276,80 BOM
182	CIMENTO PROVISÓRIO / (KIT CONTENDO ACELERADOR COM 15 G E PASTA BASE COM 42 G)	142	COLECAO	15	86,30	1.294,50 BOM
183	CIMENTO REPARADOR AGREGADO TRIÓXIDO MINERAL / MTA	8229	Unidade	4	168,14	672,56 BOM
184	CIMENTO RESINOSO FOTO DUAL PARA RESTAURAÇÃO / *	8274	Unidade	2	308,33	616,66 BOM
185	CIMENTO RESINOSO FOTOPOLIMERIZAVEL A1 / PARA CIMENTAÇÃO DE FACETAS	5971	SET	1	431,00	431,00 BOM
186	CINZEL ODONTOLÓGICO / *	19085	Unidade	3	24,59	73,77 BOM
187	CLOREXIDINA A 2% - FRASCO / .	169	Frasco	20	9,40	188,00 BOM
188	COLGADURA INOX INDIVIDUAL / *	0401	Unidade	4	2,64	10,56 BOM
189	COLGADURA INOX INDIVIDUAL / *	0401	Unidade	8	2,58	20,64 BOM
190	CONDENSADOR DE GUTAPERCHA NR 30 / *	8277	Unidade	9	26,50	238,50 BOM
191	CONDENSADOR DE GUTAPERCHA NR 35 / *	8278	Unidade	5	26,00	130,00 BOM
192	CONDENSADOR DE GUTAPERCHA NR 40 / *	8279	Unidade	5	26,00	130,00 BOM
193	CONE ENDODÔNTICO PAPEL N°25 / .	8538	Unidade	8	29,00	232,00 BOM
194	CONE ENDODÔNTICO PAPEL N°30 / .	8537	Unidade	6	29,00	174,00 BOM
195	CORANTE (MARRON) / 1,8g	8494	Unidade	2	111,99	223,98 BOM
196	CORANTE BRANCO (WHITE) / 1,8g	8460	Unidade	1	111,97	111,97 BOM
197	CORANTE CREAM (BEGE) / 1,8g	8461	Unidade	2	111,99	223,98 BOM
198	CORANTE KHAKI (OCRE) / 1,8g	8492	Unidade	2	111,98	223,96 BOM
199	CORANTE OCEAN (AZUL ESCURO) / 1,8g	8483	Unidade	1	111,97	111,97 BOM
200	CORANTE ROSE (ROSA) / 1,8g	8493	Unidade	1	111,97	111,97 BOM
201	CREME ENDO PTC / 2x3g	8533	Unidade	6	28,51	171,06 BOM
202	CUBA DE USO ODONTOLÓGICO M / *	10643	Unidade	5	12,94	64,70 BOM
203	CUBETA PARA MANIPULAÇÃO DE GESSO/ALGINATO / *	0285	Unidade	4	3,89	15,56 BOM
204	CUBETA PARA MANIPULAÇÃO DE GESSO/ALGINATO / *	0285	Unidade	10	5,54	55,40 BOM
205	CUBETA PARA MANIPULAÇÃO DE GESSO/ALGINATO / *	0285	Unidade	14	8,33	116,62 BOM
206	CUNHAS REFLEXIVAS / *	8383	Unidade	17	26,62	452,54 BOM
207	CURETA MC CALL 13-14 / *	8238	Unidade	1	24,38	24,38 BOM
208	CURETA MC CALL 17-18 / *	8315	Unidade	10	24,38	243,80 BOM
209	CURETA MORSE PERIO / .	1503363	Unidade	10	27,89	278,90 BOM
210	DENTE ACRILICO 66 / *	9051	Unidade	41	2,55	104,55 BOM
211	DENTE ACRILICO 69 / *	7987	Unidade	5	2,75	13,75 BOM
212	DENTE ACRILICO 69 / *	7987	Unidade	31	2,55	79,05 BOM
213	DENTE ACRILICO COR 62 / *	9050	Unidade	41	2,55	104,55 BOM
214	DESCOLADOR DE MOLT / NR 09	700	Unidade	10	25,50	255,00 BOM
215	DISCO DENTORIUM PARA CORTE / *	1502321	Unidade	10	96,45	964,50 BOM
216	DISCO DIAMANTADO DUPLA FACE / *	8245	Unidade	9	25,00	225,00 BOM
217	DISCO DIAMANTADO DUPLA FACE / *	8245	Unidade	11	36,33	399,63 BOM
218	DISCO DIAMANTADO DUPLA FACE / *	8245	Unidade	19	30,60	581,40 BOM
219	DISCOS DE LIXA / ACABAMENTO DE RESINAS	15048	Unidade	5	127,36	636,80 BOM
220	DISPENSADOR UNIVERSAL / *	0150101	Unidade	1	240,00	240,00 BOM

*Handwritten signatures and stamps:*  
 - Signature: *[Handwritten]*  
 - Stamp: **Guarnição de**  
*[Handwritten]*  
*[Handwritten]*

NR ORD ESPECIFICAÇÃO

Conta contábil: 115610100 - MATERIAIS DE CONSUMO - Conta corrente: 10 - MATERIAL ODONTOLÓGICO

NR ORD	ESPECIFICAÇÃO	Nr Ficha	Unid Med / Cons	QTD	VALOR UNITÁRIO	VALOR TOTAL SITUAÇÃO
221	DISPENSADOR UNIVERSAL / *	0150101	Unidade	4	297,90	1.191,60 BOM
222	DISTALIZADOR TIPO JONES JIG / jig	132	Unidade	7	19,50	136,50 BOM
223	ELASTICO EM CORRENTE / Curto 4,50 m	0081	Unidade	10	8,15	81,50 BOM
224	ELASTICO ORTODONTICO / COLORIDO, EMBALAGEM COM 1000 UNIDADES,	1503342	Embalagem	3	5,73	17,19 BOM
225	ELASTICO ORTODONTICO / EMBALAGEM COM 100 UNIDADES.	3262	Embalagem	5	6,38	31,90 BOM
226	ELASTICO ORTODONTICO / EMBALAGEM COM 1000 UNIDADES.	3261	Embalagem	3	7,22	21,66 BOM
227	ELASTICO ORTODONTICO / EMBALAGEM COM 1000 UNIDADES.	3261	Embalagem	3	7,31	21,93 BOM
228	ELASTICO ORTODONTICO CORRENTE LONGO / COR CINZA COMPRIMENTO 4,50M MORELLI	5554	Rolo	2	8,95	17,90 BOM
229	ELASTICO ORTODONTICO CORRENTE LONGO / COR CINZA COMPRIMENTO 4,50M MORELLI	5554	Rolo	4	23,22	92,88 BOM
230	ELÁSTICO ORTODONTICO 3/16 INTRA ORAL / PESADO, PACOTE COM 1000	10226	Pacote	4	7,30	29,20 BOM
231	ELÁSTICO ORTODONTICO EXTRA ORAL 1/2" / PESADO, PACOTE COM 100	8292	Unidade	5	7,50	37,50 BOM
232	ELÁSTICO ORTODONTICO INTRAORAL EM LÁTEX NATURAL / Diâmetro: 1,8 pol.	8500	Unidade	2	5,50	11,00 BOM
233	ELÁSTICO ORTODONTICO, MATERIAL ELASTÔMERO P/ LIGADURA / Cor cinza	8501	Unidade	65	5,50	357,50 BOM
234	ESCAVADOR ODONTOLÓGICO / DUPLO NR 18.	1797	Unidade	10	8,58	85,80 BOM
235	ESCOVA TIPO PINCEL DE ROBSON / *	0426	Unidade	31	1,03	31,93 BOM
236	ESCOVA TIPO PINCEL DE ROBSON / *	0426	Unidade	100	0,94	94,00 BOM
237	ESCOVA TIPO PINCEL DE ROBSON / *	0426	Unidade	200	1,11	222,00 BOM
238	ESPATULA 24 / *	15095	Unidade	15	10,80	162,00 BOM
239	ESPATULA 36 /	1503362	Unidade	5	5,39	26,95 BOM
240	ESPATULA DE TITANEO TIPO THOMPSON NR 03 / *	0427	Unidade	4	38,35	153,40 BOM
241	ESPATULA N 1 / *	15096	Unidade	37	44,10	1.631,70 BOM
242	ESPATULA PLÁSTICA / *	8247	Unidade	3	1,31	3,93 BOM
243	ESPELHETRO / COMPASSO	8328	Unidade	3	30,25	90,75 BOM
244	ESPELHO DE EXAME ODONTOLÓGICO / PARA OBSERVAR, TRABALHAR E PROCURAR	2353	Unidade	1	422,00	422,00 BOM
245	ESPELHO DE EXAME ODONTOLÓGICO / PARA OBSERVAR, TRABALHAR E PROCURAR	2353	Unidade	12	1,67	20,04 BOM
246	ESPELHO DE EXAME ODONTOLÓGICO / PARA OBSERVAR, TRABALHAR E PROCURAR	2353	Unidade	30	1,66	49,80 BOM
247	ESPELHO DE EXAME ODONTOLÓGICO / PARA OBSERVAR, TRABALHAR E PROCURAR	2353	Unidade	62	1,31	81,22 BOM
248	ESPELHO FOTOGRÁFICO / *	8597	Unidade	1	154,20	154,20 BOM
249	ESPELHO ODONTOLÓGICO PLANO / NR 03	8241	Unidade	70	11,21	784,70 BOM
250	ESPÁTULA ODONTOLÓGICA DUPLA INSERÇÃO DE COMPOSITOS Nº 1 / *	8541	Unidade	5	63,00	315,00 BOM
251	ESPÁTULA ODONTOLÓGICA EM INOX E TITANIO PARA RESINA / *	8540	Unidade	10	67,00	670,00 BOM
252	ESPÁTULA PARA GESSO METÁLICA / *	8021	Unidade	4	14,83	59,32 BOM
253	EUGENOL / *	9067	Unidade	7	5,98	41,86 BOM
254	EXPLORADOR DENTARIO / *	0144	Unidade	20	5,38	107,60 BOM
255	EXPLORADOR DENTARIO / *	0144	Unidade	30	7,28	218,40 BOM
256	EXPLORADOR DENTARIO / *	0144	Unidade	40	9,70	388,00 BOM
257	FACA PARA GESSO / *	0429	Unidade	3	10,99	32,97 BOM
258	FIO AGULHADOS PARA SUTURA MONTADA COM FIO SEDA 3.0 / *	8320	Unidade	8	92,80	742,40 BOM

*[Handwritten signatures and stamps]*  
 Guarani  
 107,60 BOM  
 218,40 BOM  
 388,00 BOM  
 32,97 BOM  
 742,40 BOM

**NR ORD ESPECIFICAÇÃO**      **Nr Ficha**      **Unid Med / Cons**      **QT**      **VALOR UNITÁRIO**      **VALOR TOTAL SITUAÇÃO**

**Conta contábil: 115610100 - MATERIAIS DE CONSUMO**      **Conta corrente: 10 - MATERIAL ODONTOLÓGICO**

259	FIO AGULHADOS PARA SUTURA MONTADA COM FIO SEDA 4.0 / CAIXA COM 24	1318	Caixa	15	29,00	435,00	BOM
260	FIO DE AÇO 017 X 0,25 TUBO / *	5182	Unidade	1	8,20	8,20	BOM
261	FIO DE AÇO 017 X 0,25 TUBO / *	5182	Unidade	4	9,40	37,60	BOM
262	FIO DE AÇO 017 X 0,25 TUBO / *	5182	Unidade	5	10,90	54,50	BOM
263	FIO DE AÇO 017 X 0,25 TUBO / *	5182	Unidade	8	9,09	72,72	BOM
264	FIO DE AÇO 017 X 0,25 TUBO / *	5182	Unidade	8	9,39	75,12	BOM
265	FIO DE AÇO 1825 TUBO C/ 10 VARAS	5183	Unidade	8	10,90	87,20	BOM
266	FIO DE AMARILHO FI - 25	5185	Rolo	5	11,62	58,10	BOM
267	FIO DE AMARILHO FI - 25	5185	Rolo	8	13,17	105,36	BOM
268	FIO DE AMARILHO FI - 25	5185	Rolo	14	12,60	176,40	BOM
269	FIO DE AMARILHO FI - 30	5186	Rolo	3	29,08	87,24	BOM
270	FIO DE AMARILHO FI - 30	5186	Rolo	6	11,60	69,60	BOM
271	FIO DE AMARILHO FI - 30	5186	Rolo	12	11,51	138,12	BOM
272	FIO DE AÇO (AP) INFERIOR / *	19027	Unidade	30	9,22	276,60	BOM
273	FIO DE AÇO (AP) INFERIOR / *	19027	Unidade	38	10,50	399,00	BOM
274	FIO DE AÇO (AP) INFERIOR / *	19027	Unidade	39	10,75	419,25	BOM
275	FIO DE AÇO (AP) INFERIOR / *	19027	Unidade	45	8,97	403,65	BOM
276	FIO DE AÇO (AP) SUPERIOR / *	19028	Unidade	14	10,50	147,00	BOM
277	FIO DE AÇO (AP) SUPERIOR / *	19028	Unidade	24	9,22	221,28	BOM
278	FIO DE AÇO (AP) SUPERIOR / *	19028	Unidade	40	8,90	356,00	BOM
279	FIO DE SOLDA DE PRATA /	0011	Unidade	2	39,13	78,26	BOM
280	FIO DE SUTURA NYLON / *	105061	Unidade	27	29,00	783,00	BOM
281	FIO DE SUTURA NYLON 4.0 1.7 CM / *	8548	Unidade	1	169,20	169,20	BOM
282	FIO DENTAL	2526	Rolo	48	1,40	67,20	BOM
283	FIO NITINOL INFERIOR / *	19029	Unidade	5	18,03	90,15	BOM
284	FIO NITINOL INFERIOR / *	19029	Unidade	9	14,00	126,00	BOM
285	FIO NITINOL INFERIOR / *	19029	Unidade	10	19,57	195,70	BOM
286	FIO NITINOL INFERIOR / *	19029	Unidade	14	7,90	110,60	BOM
287	FIO NITINOL INFERIOR / *	19029	Unidade	15	7,00	105,00	BOM
288	FIO NITINOL INFERIOR / *	19029	Unidade	20	14,05	281,00	BOM
289	FIO NITINOL INFERIOR / *	19029	Unidade	38	12,97	492,86	BOM
290	FIO NITINOL INFERIOR / *	19029	Unidade	60	8,70	522,00	BOM
291	FIO NITINOL INFERIOR / *	19029	Unidade	120	12,70	1.524,00	BOM
292	FIO NITINOL SUPERIOR / *	19030	Unidade	3	19,57	58,71	BOM
293	FIO NITINOL SUPERIOR / *	19030	Unidade	12	8,70	104,40	BOM
294	FIO NITINOL SUPERIOR / *	19030	Unidade	20	13,98	279,60	BOM
295	FIO NITINOL SUPERIOR / *	19030	Unidade	24	7,00	168,00	BOM
296	FIO NITINOL SUPERIOR / *	19030	Unidade	24	15,00	360,00	BOM
297	FIO NITINOL SUPERIOR / *	19030	Unidade	25	8,48	212,00	BOM
298	FIO NITINOL SUPERIOR / *	19030	Unidade	25	9,99	249,75	BOM
299	FIO NITINOL SUPERIOR / *	19030	Unidade	30	13,00	390,00	BOM
300	FIO NITINOL SUPERIOR / *	19030	Unidade	30	14,05	421,50	BOM

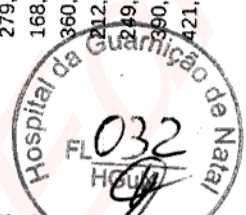

Conta contábil: 115610100 - MATERIAIS DE CONSUMO Conta corrente: 10 - MATERIAL ODONTOLÓGICO

NR ORD	ESPECIFICAÇÃO	Nr Ficha	Unid Med / Cons	QTK	VALOR UNITÁRIO	VALOR TOTAL SITUAÇÃO
301	FIO NITINOL SUPERIOR / *	19030	Unidade	88		
302	FIO RETRATOR GENGIVAL, TAMANHO 00 / Rolo 2,44m	6402	Rolo	10	12,70	1.117,60 BOM
303	FIO RETRATOR GENGIVAL, TAMANHO 00 / Rolo 2,44m	6402	Rolo	10	9,95	99,50 BOM
304	FIO RETRATOR GENGIVAL, TAMANHO 00 / Rolo 2,44m	6402	Rolo	10	10,00	100,00 BOM
305	FITA MATRIZ EM ACO INOX (5MM)	5331	Rolo	10	10,49	104,90 BOM
306	FITA MATRIZ EM ACO INOX (5MM)	5331	Rolo	19	1,20	22,80 BOM
307	FITA MATRIZ EM ACO INOX (7MM)	5332	Unidade	27	1,14	30,78 BOM
308	FITA MATRIZ EM ACO INOX (7MM)	5332	Unidade	1	1,07	1,07 BOM
309	FITA MATRIZ EM ACO INOX (7MM)	5332	Unidade	1	1,31	1,31 BOM
310	FITA MATRIZ EM ACO INOX (7MM)	5332	Unidade	18	0,99	17,82 BOM
311	FITA MATRIZ EM ACO INOX (7MM)	5332	Unidade	28	1,35	37,80 BOM
312	FLUOR EM GEL / *	5332	Unidade	48	1,20	57,60 BOM
313	FLUORETO DE SODIO / CONCENTRAÇÃO 2	2414	Frasco	9	3,33	29,97 BOM
314	FORCEPS / *	8692	Unidade	5	3,33	16,65 BOM
315	FORCEPS INFANTIL 65 / *	8373	Unidade	24	3,33	81,60 BOM
316	FORMOCRESOL FRSC C/ 10 ML	8371	Unidade	5	33,90	167,50 BOM
317	FORMOCRESOL FRSC C/ 10 ML	2714	Frasco	10	3,36	33,60 BOM
318	GANCHOS PONTA BOLA-RETO / *	2714	Frasco	10	4,31	43,10 BOM
319	GANCHOS PONTA BOLA-RETO / *	19043	Unidade	1	12,49	12,49 BOM
320	GENGIVOTOMO / *	19043	Unidade	5	12,68	63,40 BOM
321	GENGIVOTOMO / *	19087	Unidade	3	16,19	48,57 BOM
322	GENGIVOTOMO KIRKLAND / *	19087	Unidade	5	16,30	81,50 BOM
323	GESSO PEDRA ODONTOLÓGICO / PARA MOLDAGEM, TIPO IV, DURONE, MARCA DENTSPLY	1503364	Unidade	3	16,38	49,14 BOM
324	GESSO PEDRA ODONTOLÓGICO / PARA MOLDAGEM, TIPO IV, DURONE, MARCA DENTSPLY	2381	LATA	4	18,07	72,28 BOM
325	GESSO PEDRA TIPO III BRANCO / *	2381	LATA	10	12,82	128,20 BOM
326	GODIVA ODONTOLÓGICA / PASTA VERDE PARA IMPRESSÃO PROTÉTICA	8249	Unidade	10	5,70	57,00 BOM
327	GRAMPO ISOLAMENTO ABSOLUTO / *	3665	COLECAO	7	14,45	101,15 BOM
328	GRAMPO ISOLAMENTO ABSOLUTO / *	6140	Unidade	4	8,49	33,96 BOM
329	GRAMPO ISOLANTE ABSOLUTO NR 00 / Nr 00	6140	Unidade	8	10,61	84,88 BOM
330	GRAMPO ISOLANTE ABSOLUTO NR 14 A / Nr 14 A	6139	Unidade	10	8,67	86,70 BOM
331	GRAMPO PARA ISOLANTE ABSOLUTO NR 212 / Uso odontológico	6141	Unidade	10	8,67	86,70 BOM
332	GRAMPO PARA ISOLANTE ABSOLUTO NR 200 / Nr 200	8539	Unidade	4	13,00	52,00 BOM
333	GRAMPO PARA ISOLANTE ABSOLUTO NR 212 / NR 212 / *	6142	Unidade	10	8,67	86,70 BOM
334	GRAMPO PARA ISOLANTE ABSOLUTO NR W8A / Nr W8A	0290	Unidade	8	8,52	68,16 BOM
335	GURINS ORTODÔNTICO / *	6149	Unidade	10	8,67	86,70 BOM
336	HIDROXIDO CALCIO / EM PÓ, FRASCO COM 10G.	19031	Unidade	33	19,95	658,35 BOM
337	HIDROXIDO CALCIO / EM PÓ, FRASCO COM 10G.	2656	Capsula	1	3,82	3,82 BOM
338	HIDROXIDO DE CALCIO FOTOPOLIMERIZAVEL PARA CAPEAMENTO PULPAR DIRETO E INDIRETO COR BRANCO E DENTINA / *	2656	Capsula	4	4,24	16,96 BOM
339	HIDROXIDO DE CALCIO PASTA / *	18809	Unidade	10	29,66	296,60 BOM
340	IONOMERO DE VIDRO PARA RESTAURAÇÃO COR A3 / PÓ E LÍQUIDO	6316	Unidade	6	17,49	104,94 BOM
		0380	Unidade	10	17,71	177,10 BOM

Hospital da Guarda  
Fl. 033  
HG

NR ORD	ESPECIFICAÇÃO	Nr Ficha	Unid Med / Cons	QIT	VALOR UNITÁRIO	VALOR TOTAL SITUAÇÃO
341	IONOMERO DE VIDRO PARA RESTAURAÇÃO COR A3 / PÓ E LÍQUIDO	0380	Unidade	26	86,00	2.236,00 BOM
342	IONOMERO DE VIDRO PARA CIMENTAÇÃO / PÓ E LÍQUIDO	8232	Unidade	3	23,75	71,25 BOM
343	JOGO MOLDEIRAS DE PLÁSTICO / UNIDADE	5953	Unidade	2	30,18	60,36 BOM
344	JOGO MOLDEIRAS DE PLÁSTICO / UNIDADE	5953	Unidade	10	5,94	59,40 BOM
345	JOGO MOLDEIRAS DE PLÁSTICO / UNIDADE	5953	Unidade	10	7,90	79,00 BOM
346	KIT ACABAMENTO DE OCLUSAIS / RESINAS COMPOSTAS	8250	Unidade	27	52,00	1.404,00 BOM
347	KIT ACABAMENTO E POLIMENTO DE AMALGAMA / *	8321	Unidade	2	15,47	30,94 BOM
348	KIT COROA TOTAL / *	8251	Unidade	2	264,49	528,98 BOM
349	KIT CURETA LEVANTAMENTO DE SEIO / *	8550	Unidade	1	289,43	289,43 BOM
350	KIT DE MACRO MODELOS / MALETA PLÁSTICA	8266	Unidade	1	293,30	293,30 BOM
351	KIT ELETRODOS DE BAIXA PARA BISTURI / ODONTOLÓGICO	8696	Unidade	10	149,04	1.490,40 BOM
352	KIT MICROCURT ARCO E SERRA / *	8543	Unidade	5	163,00	815,00 BOM
353	KIT PARA ACABAMENTO E POLIMENTO EM RESINA COMPOSTA / *	0438	Unidade	8	24,49	195,92 BOM
354	KIT RESINA PATTERN / *	8546	Unidade	3	148,00	444,00 BOM
355	LAMPADA PARA REFLETOR ODONTOLÓGICO / HALOGENO H3, 12V 55 W	3134	Unidade	5	25,00	125,00 BOM
356	LAMINA PARA SERRA RECIPROCANTE / *	0102	Unidade	10	375,00	3.750,00 BOM
357	LAMPARINA ALCOOL HANNAU ALUM NEW LAMP CHAMA HORIZ / *	0405	Unidade	4	28,21	112,84 BOM
358	LECRON / unidade	192	Caixa	12	5,95	71,40 BOM
359	LENÇOL DE BORRACHA (CX)	2097	Caixa	68	16,14	1.097,52 BOM
360	LIGADURA ELÁSTICA / pacote com 10	0013	Pacote	33	6,00	198,00 BOM
361	LIMA C PILOT /	015	Unidade	15	40,73	610,95 BOM
362	LIMA C-PILOT / #08	8504	Caixa	9	42,99	386,91 BOM
363	LIMA DE RETRATAMENTO / Protaper	8525	Unidade	18	258,13	4.646,34 BOM
364	LIMA DE RETRATAMENTO F5 / Protaper (25mm)	8523	Unidade	19	258,13	4.904,47 BOM
365	LIMA EM NIQUEL E TITANIO / 25MM	6487	Embalagem	20	120,83	2.416,60 BOM
366	LIMA EM NIQUEL E TITANIO / 25MM	6487	Embalagem	20	258,13	5.162,60 BOM
367	LIMA EM NIQUEL E TITANIO / 25MM	6487	Embalagem	21	156,00	3.276,00 BOM
368	LIMA EM NIQUEL E TITANIO / 25MM	6487	Embalagem	28	256,88	7.192,64 BOM
369	LIMA EM NIQUEL E TITANIO / 25MM	6487	Embalagem	30	195,00	5.850,00 BOM
370	LIMA EM NIQUEL E TITANIO / COM 6	6486	Caixa	1	103,19	103,19 BOM
371	LIMA EM NIQUEL E TITANIO / COM 6	6486	Caixa	17	129,99	2.209,83 BOM
372	LIMA ENDODONTIA / TIPO HEDSTROM, 2ª SÉRIE, CAIXA COM 6 UNIDADES.	3118	Caixa	4	14,50	58,00 BOM
373	LIMA ENDODONTIA / TIPO HEDSTRON, 1ª SÉRIE, CAIXA COM 6 UNIDADES.	5211	Unidade	1	12,01	12,01 BOM
374	LIMA ENDODONTIA / TIPO HEDSTRON, 1ª SÉRIE, CAIXA COM 6 UNIDADES.	5211	Unidade	10	12,59	125,90 BOM
375	LIMA ENDODONTIA / TIPO HEDSTRON, 1ª SÉRIE, CAIXA COM 6 UNIDADES.	5211	Unidade	13	11,99	155,87 BOM
376	LIMA ENDODONTIA / TIPO HEDSTRON, 1ª SÉRIE, CAIXA COM 6 UNIDADES.	5211	Unidade	68	24,50	1.666,00 BOM
377	LIMA ENDODONTIA / TIPO KERR, 1ª SÉRIE, CAIXA COM 6 UNIDADES.	5212	Caixa	1	12,40	12,40 BOM
378	LIMA ENDODONTIA / TIPO KERR, 1ª SÉRIE, CAIXA COM 6 UNIDADES.	5212	Caixa	9	14,41	129,69 BOM
379	LIMA ENDODONTIA / TIPO KERR, 1ª SÉRIE, CAIXA COM 6 UNIDADES.	5212	Caixa	15	14,40	216,00 BOM
380	LIMA ENDODONTIA / TIPO KERR, 1ª SÉRIE, CAIXA COM 6 UNIDADES.	5212	Caixa	25	14,00	350,00 BOM
381	LIMA ENDODONTIA / TIPO KERR, 2ª SÉRIE, CAIXA COM 6 UNIDADES.	5214	Caixa	1	10,76	10,76 BOM
382	LIMA ENDODONTIA / TIPO KERR, 2ª SÉRIE, CAIXA COM 6 UNIDADES.	3304	Caixa	2	38,00	76,00 BOM

Hospital da  
FL 034  
HOSPITAL  
Natal

NR ORD ESPECIFICAÇÃO

VALOR TOTAL SITUAÇÃO

VALOR UNITÁRIO

QTD

Nr Ficha Unid Med / Cons

Conta contábil: 115610100 - MATERIAIS DE CONSUMO Conta corrente: 10 - MATERIAL ODONTOLÓGICO

NR ORD	ESPECIFICAÇÃO	Nr Ficha	Unid Med / Cons	QTD	VALOR UNITÁRIO	VALOR TOTAL SITUAÇÃO
383	LIMA ENDODONTIA / TIPO KERR, 2ª SÉRIE, CAIXA COM 6 UNIDADES.	5214	Caixa	4	12,68	50,72 BOM
384	LIMA ENDODONTIA / TIPO KERR, 2ª SÉRIE, CAIXA COM 6 UNIDADES.	5214	Caixa	5	12,70	63,50 BOM
385	LIMA ENDODONTIA / TIPO KERR, 2ª SÉRIE, CAIXA COM 6 UNIDADES.	3304	Caixa	5	14,41	72,05 BOM
386	LIMA ENDODONTIA / TIPO KERR, 2ª SÉRIE, CAIXA COM 6 UNIDADES.	5214	Caixa	18	14,01	252,18 BOM
387	LIMA ENDODONTICA, SISTEMA RECIPROCANTE / Sistema recíprocante WaveOne Gold	13001	Unidade	11	169,00	1.859,00 BOM
388	LIMA ENDODONTICA, SISTEMA RECIPROCANTE / Sistema recíprocante WaveOne Gold	13001	Unidade	50	193,85	9.692,50 BOM
389	LIMA ESPECIAL NR 10 - 06 - 08 (21MM)	2620	Caixa	1	12,39	12,39 BOM
390	LIMA ESPECIAL NR 10 - 06 - 08 (21MM)	2620	Caixa	1	12,40	12,40 BOM
391	LIMA ESPECIAL NR 10 - 06 - 08 (21MM)	2620	Caixa	13	12,09	157,17 BOM
392	LIMA ESPECIAL NR 10 - 06 - 08 (21MM)	2620	Caixa	20	12,63	252,60 BOM
393	LIMA ESPECIAL NR 10 - 06 - 08 (21MM)	2620	Caixa	46	10,82	497,72 BOM
394	LIMA ESPECIAL NR 10 - 06 - 08 (21MM)	2620	Caixa	50	10,79	539,50 BOM
395	LIMA ESPECIAL NR 08 / (25mm)	8532	Unidade	30	58,02	1.740,60 BOM
396	LIMA ESPECIAL NR10 / (25mm)	8531	Unidade	50	59,16	2.958,00 BOM
397	LIMA ESPECIAL NR10 / (31mm)	8528	Unidade	30	54,80	1.644,00 BOM
398	LIMA ESPECIAL NR15 / (25mm)	8530	Unidade	38	52,84	2.007,92 BOM
399	LIMA ESPECIAL NR15 / (31mm)	8527	Unidade	30	53,52	1.605,60 BOM
400	LIMA ESPECIAL NR20 / (25mm)	8529	Unidade	46	54,75	2.518,50 BOM
401	LIMA ESPECIAL NR20 / (31mm)	8526	Unidade	25	56,57	1.414,25 BOM
402	LIMA FLEXOFIL 15 A 40 / *	6816	Unidade	8	14,55	116,40 BOM
403	LIMA FLEXOFIL 15 A 40 / *	6816	Unidade	39	12,02	468,78 BOM
404	LIMA FLEXOFIL 15 A 40 / *	6816	Unidade	41	14,58	597,78 BOM
405	LIMA FLEXOFIL 15 A 40 / *	6816	Unidade	47	10,79	507,13 BOM
406	LIMA HIRSCHFELD /	1503381	Unidade	5	35,15	175,75 BOM
407	LIMA SCHLUGER NR 9-10 / *	0295	Unidade	3	32,29	96,87 BOM
408	LIMA VDW R- PILOT / *	8545	Unidade	17	73,73	1.253,41 BOM
409	LIMALHA PRATA / FRASCO COM 30 G	2522	Frasco	5	92,89	464,45 BOM
410	LIXA DE AÇO ODONTOLÓGICA 4MM PCT C/12 / *	2465	Pacote	27	23,99	647,73 BOM
411	LIXA DE AÇO ODONTOLÓGICA 4MM PCT C/12 / *	2465	Pacote	49	26,50	1.298,50 BOM
412	LIXA ODONTOLÓGICA / PARA ACABAMENTO E POLIMENTO DENTAL.	3057	Caixa	12	62,88	754,56 BOM
413	LUYA PARA CARPUL / JACAREZINHO C/3 UNID	8252	Unidade	1	29,65	29,65 BOM
414	LÁMINA DE BISTURI N° 15 / *	9989	Unidade	5	21,48	107,40 BOM
415	LÍQUIDO PARA APLICAÇÃO EM RESTAURAÇÕES DE PORCELANA / 15ml	8471	Unidade	5	180,07	900,35 BOM
416	MALHA DE TITÂNIO MALEÁVEL / para reconstrução orbitária	15094	Unidade	3	520,00	1.560,00 BOM
417	MANDRIL PARA DISCO / *	1502319	Unidade	10	2,47	24,70 BOM
418	MARCADOR INSTRUMENTAL / MARCADOR INSTRUMENTAL	1503385	Unidade	10	11,57	115,70 BOM
419	MARCADOR INSTRUMENTAL / MARCADOR INSTRUMENTAL	1503385	Unidade	20	11,58	231,60 BOM
420	MASCARA DESCARTAVEL EM POLIÉSTER COM ELÁSTICA. / Caixa 50 Und.	2078	Caixa	10	6,48	64,80 BOM
421	MATERIAL DE MOLDAGEM A BASE DE POLIETER, HIDROFÍLICO, MONOFÁSICO, SEM ADESIVO / Kit c/ acelerador e pasta base	6161	Nao Cadastrado	2	296,39	592,78 BOM
422	MATRIZ PARA PRE MOLARES / *	1502312	Unidade	1	83,36	83,36 BOM

035  
Hospital da  
HGU

*[Handwritten signatures and stamps]*

NR ORD ESPECIFICAÇÃO

Conta contábil: 115610100 - MATERIAIS DE CONSUMO Conta corrente: 10 - MATERIAL ODONTOLÓGICO

Nr Ficha Unid Med / Cons

QTD

VALOR UNITÁRIO

VALOR TOTAL SITUAÇÃO

NR ORD	ESPECIFICAÇÃO	Nr Ficha	Unid Med / Cons	QTD	VALOR UNITÁRIO	VALOR TOTAL SITUAÇÃO
423	MATRIZ PARA PRE MOLARES / *	1502312	Unidade	14	76,42	1.069,88 BOM
424	MATRIZ POLIESTER MOLAR / *	8568	Unidade	1	89,65	89,65 BOM
425	MATRIZ POLIESTER PRE MOLAR / *	8569	Unidade	10	92,66	926,60 BOM
426	MATRIZ POLIESTER PRE MOLAR / *	8569	Unidade	17	64,40	1.094,80 BOM
427	MEPIVACAINA 3% SEM VASO CONSTRICTOR	5340	Caixa	8	90,49	723,92 BOM
428	MICROCUT REFIL COM 05 LIXAS REF 3032 / *	0434	Unidade	19	49,27	936,13 BOM
429	MINIPLACA EM TITANEO SISTEMA 1,5MM E 2,0MM - USO EM CIRURGIA ORTOGNATICA / TIPO LINDORF OU TIPO PAULUS OU SIMILAR, COM VARIOS TAMANHOS OU PERFIS	15000	Unidade	10	280,00	2.800,00 BOM
430	MINIPLACA EM TITANEO SISTEMA 1,5MM E 2,0MM - USO EM CIRURGIA ORTOGNATICA / TIPO LINDORF OU TIPO PAULUS OU SIMILAR, COM VARIOS TAMANHOS OU PERFIS	15000	Unidade	18	310,00	5.580,00 BOM
431	MINIPLACAS DE TITANIO / SISTEMA 1,5MM, 2,0MM E 2,4MM COM TRAVA	15001	Unidade	4	1.340,00	5.360,00 BOM
432	MINIPLACAS DE TITANIO / SISTEMA 1,5MM, 2,0MM E 2,4MM SEM TRAVA	8334	Unidade	5	310,00	1.550,00 BOM
433	MINIPLACAS DE TITANIO / SISTEMA 1,5MM, 2,0MM E 2,4MM SEM TRAVA	8334	Unidade	122	280,00	34.160,00 BOM
434	MOLA HELICOIDAL (ABERTA) / Tubo	0014	Unidade	12	5,50	66,00 BOM
435	MOLDEIRA COM FUROS EM INOX 11 / 11	704	Unidade	12	17,77	213,24 BOM
436	MOLDEIRA COM FUROS EM INOX S1,S2,S3 / *	701	Unidade	4	19,90	79,60 BOM
437	MOLDEIRA PARCIAL COM FUROS EM INOX / Nº 87	1792	Unidade	6	27,98	167,88 BOM
438	MOLDEIRA PARCIAL COM FUROS EM INOX / Nº 87	1792	Unidade	20	4,70	94,00 BOM
439	MOLDEIRA PARCIAL CONJUNTO / *	0150106	Unidade	20	14,80	296,00 BOM
440	MOLDEIRA PLASTICA INF Nº5 / *	1503338	Unidade	20	6,00	120,00 BOM
441	MOLDEIRA PLASTICA INF Nº6 / *	1503340	Unidade	20	6,00	120,00 BOM
442	MOLDEIRA PLASTICA INF Nº7 / *	1503341	Unidade	20	6,00	120,00 BOM
443	MOLDEIRA PLASTICA INF Nº8 / *	1503339	Unidade	20	6,00	120,00 BOM
444	MOLDEIRA PLASTICA SUP N 6 / *	1503360	Unidade	20	6,00	120,00 BOM
445	MOLDEIRA PLASTICA SUP Nº5 / *	1503337	Unidade	20	6,00	120,00 BOM
446	MOLDEIRA PLASTICA SUP Nº7 / *	1503351	Unidade	20	5,10	102,00 BOM
447	MOLDEIRA PLASTICA SUP Nº8 / *	1503352	Unidade	20	6,00	120,00 BOM
448	MÁSCARA FACIAL TIPO PETIT / *	10167	Unidade	5	36,33	181,65 BOM
449	OCULOS DE PROTECAO P/ USO ODONTOLÓGICO	5341	Unidade	1	3,49	3,49 BOM
450	OCULOS DE PROTECAO P/ USO ODONTOLÓGICO	5341	Unidade	15	4,39	65,85 BOM
451	OLEO LUBRIFICANTE SPRAY TUBO C/100 ML / BAIXA/ALTA	2570	Nao Cadastrado	20	15,81	316,20 BOM
452	PARAFUSOS DE TITANIO PARA MINIPLACAS / SISTEMA 1,5MM, 2,0MM E 2,4MM - COM TRAVA. USO EM CBMF E ORTOGNATICA	15002	Unidade	10	90,00	900,00 BOM
453	PARAFUSOS DE TITANIO PARA MINIPLACAS / SISTEMA 1,5MM, 2,0MM E 2,4MM - COM TRAVA. USO EM CBMF E ORTOGNATICA	15002	Unidade	20	64,99	1.299,80 BOM
454	PARAFUSOS DE TITANIO PARA MINIPLACAS / SISTEMA 1,5MM, 2,0MM E 2,4MM - COM TRAVA. USO EM CBMF E ORTOGNATICA	15002	Unidade	80	25,00	2.000,00 BOM
455	PARAFUSOS DE TITANIO PARA MINIPLACAS / SISTEMA 1,5MM, 2,0MM E 2,4MM - SEM TRAVA. USO EM CBMF E ORTOGNATICA	8335	Unidade	10	19,50	195,00 BOM
456	PARAFUSOS DE TITANIO PARA MINIPLACAS / SISTEMA 1,5MM, 2,0MM E 2,4MM - SEM TRAVA. USO EM CBMF E ORTOGNATICA	8335	Unidade	230	26,00	5.750,00 BOM
457	PARAFUSOS DE TITANIO PARA MINIPLACAS / SISTEMA 1,5MM, 2,0MM E 2,4MM - SEM TRAVA. USO EM CBMF E ORTOGNATICA	8335	Unidade	375	13,99	5.246,75 BOM

*[Handwritten signatures and stamps]*

Hospital Hospital de Natal  
 TI 036  
 HO  
 5.750,00 BOM  
 5.246,75 BOM

**NR ORD ESPECIFICAÇÃO**

**Conta contábil: 115610100 - MATERIAIS DE CONSUMO Conta corrente: 10 - MATERIAL ODONTOLÓGICO**

NR ORD	ESPECIFICAÇÃO	Nr Ficha	Unid Med / Cons	QT	VALOR UNITÁRIO	VALOR TOTAL SITUAÇÃO
458	PARAFUSOS DE TITANIO PARA MINIPLACAS / SISTEMA 1.5MM, 2.0MM E 2.4MM - 8335		Unidade	577	14,99	8.649,23 BOM
459	SEM TRAVA. USO EM CBMF E ORTOGNATICA	0419	Unidade	3	39,03	117,09 BOM
460	PASTA CATALIZADORA - TUBO C/50 GR / *	8234	Unidade	7	43,39	303,73 BOM
461	PASTA DE HIDRÓXIDO DE CÁLCIO COM PMCC / PARA USO ENDODÔNTICO (CALEN)					
462	PASTA PARA SOLDA DE PRATA / SOLDA DE PRATA	138	Unidade	1	5,64	5,64 BOM
463	PASTA PROFILÁTICA C/ FLUOR, TUTTI FRUTTI TUBO C/ 90G	5342	Unidade	8	9,90	79,20 BOM
464	PASTA PROFILÁTICA C/ FLUOR, TUTTI FRUTTI TUBO C/ 90G	5342	Unidade	16	3,50	56,00 BOM
465	PASTA PROFILÁTICA COM FLUÓR / *	6317	Unidade	8	9,90	79,20 BOM
466	PAVIO DE ALGODÃO PARA LAMPARINA / PARA USO EM LAMPARINA À ÁLCOOL	0877	Unidade	8	5,43	43,44 BOM
467	PEDRA POMES / *	1302319	Unidade	4	3,08	12,32 BOM
468	PINÇA CIRURGICA KELLY 14CM / .	1503380	Unidade	5	19,93	99,65 BOM
469	PINO INTRACANAL DE FIBRA DE VIDRO NR 0,5;1;2;3 / FIBRA DE VIDRO NR 3	121	COLECAO	4	35,50	142,00 BOM
470	PINO INTRACANAL DE FIBRA DE VIDRO NR 0,5;1;2;3 / FIBRA DE VIDRO NR 3	121	COLECAO	9	39,69	357,21 BOM
471	PINO INTRACANAL DE FIBRA DE VIDRO NR 0,5;1;2;3 / FIBRA DE VIDRO NR 3	121	COLECAO	10	57,98	579,80 BOM
472	PINO INTRACANAL DE FIBRA DE VIDRO NR 0,5;1;2;3 / FIBRA DE VIDRO NR 3	121	COLECAO	30	46,16	1.384,80 BOM
473	PINO ODONTOLÓGICO / INTRA-RADICULAR	8690	Unidade	8	32,87	262,96 BOM
474	PINOS PARA MOLDAGEM INTRA-RADICULAR / C/50 UNIDADES	8270	Embalagem	7	26,25	183,75 BOM
475	PINÇA CLÍNICA / PINÇA CLÍNICA INFANTIL DE USO ODONTOLÓGICO	8270	Embalagem	20	34,90	698,00 BOM
476	PINÇA CLÍNICA / PINÇA CLÍNICA INFANTIL DE USO ODONTOLÓGICO	5503	Unidade	4	9,75	39,00 BOM
477	PINÇA CLÍNICA / PINÇA CLÍNICA INFANTIL DE USO ODONTOLÓGICO	5503	Unidade	20	9,80	196,00 BOM
478	PLACA DE ACETATO / *	5503	Unidade	40	6,35	254,00 BOM
479	PLACA DE FOSFORO / *	1302318	Unidade	8	24,70	197,60 BOM
480	PLACA DE VIDRO 10 MM	01500602	Unidade	10	458,30	4.583,00 BOM
481	PLACA DE VIDRO 10 MM	3058	Unidade	5	10,68	53,40 BOM
482	PONTE DE IRRIGAÇÃO CAPILLARY / Roxa	3058	Unidade	20	5,23	104,60 BOM
483	PONTE DE ULTRA-SOM ENDO G DABI / *	01500600	Unidade	16	37,62	601,92 BOM
484	PONTE DE ULTRA-SOM ENDO L DABI / *	8256	Unidade	5	264,27	1.321,35 BOM
485	PONTE PARA SERINGA CENTRIX / REPOSIÇÃO	8255	Unidade	7	264,27	1.849,89 BOM
486	PONTE SERINGA VISCOSOS UNIV SILICONE / *	5634	Unidade	5	53,98	269,90 BOM
487	PONTE SERINGA VISCOSOS UNIV SILICONE / *	0150103	Unidade	4	14,00	56,00 BOM
488	PONTAS DE GUTA PERCHA / *	0150103	Unidade	7	257,32	1.801,24 BOM
489	PONTAS DE GUTA-PERCHA F1 / Protaper	2391	Caixa	7	14,90	104,30 BOM
490	PONTAS DE GUTA-PERCHA F2 / Protaper	8536	Unidade	10	63,66	636,60 BOM
491	PONTAS DE GUTA-PERCHA F3 / Protaper	8535	Unidade	20	65,61	1.312,20 BOM
492	PONTAS DE PAPEL ABSORVENTE, 2ª SERIE CX C/ 120	8534	Unidade	20	63,54	1.270,80 BOM
493	PONTAS DE PAPEL ABSORVENTE, 2ª SERIE CX C/ 120	5344	Pacote	1	14,28	14,28 BOM
494	PONTAS GUTA PERCHA / NR 20, 25, 30, 35, 40, 45,50 TUBO COM 20 UNIDADES	5344	Pacote	40	15,75	630,00 BOM
495	PONTAS HEXACERAPOL / *	2392	Unidade	8	13,98	111,84 BOM
496	PONTAS INTRAORAIS / *	150107	Unidade	2	48,00	96,00 BOM
497	PONTAS INTRAORAIS / *	15060	Unidade	18	16,80	302,40 BOM
498	PONTAS ULTRASSONICAS TIPS P/ REMOÇÃO DE TARTARO / *	15060	Unidade	20	48,00	960,00 BOM
		0423	Unidade	5	116,00	580,00 BOM

Hospital da  
FL 037  
HOUN  
11/11/19

NR ORD ESPECIFICAÇÃO

Conta contábil: 115610100 - MATERIAIS DE CONSUMO Conta corrente: 10 - MATERIAL ODONTOLÓGICO

NR ORD	ESPECIFICAÇÃO	Nr Ficha	Unid Med / Cons	QTD	VALOR UNITÁRIO	VALOR TOTAL SITUAÇÃO
499	PONTAS ULTRASSONICAS TIPS P/ REMOÇÃO DE TARTARO / *	0423	Unidade	5	160,50	802,50 BOM
500	PONTAS ULTRASSONICAS TIPS P/ REMOÇÃO DE TARTARO / *	0423	Unidade	5	161,50	807,50 BOM
501	PONTAS ULTRASSONICAS TIPS P/ REMOÇÃO DE TARTARO / *	0423	Unidade	16	52,00	832,00 BOM
502	PONTAS ULTRASSONICAS TIPS P/ REMOÇÃO DE TARTARO / *	0423	Unidade	30	48,95	1.468,50 BOM
503	PONTAS ULTRASSONICAS TIPS P/ REMOÇÃO DE TARTARO / *	0423	Unidade	30	48,99	1.469,70 BOM
504	PORTA AGULHA MAIO HEGAR 16CM /	1503379	Unidade	5	176,70	883,50 BOM
505	PORTA AGULHA MATHIEU / *	01500604	Unidade	18	42,90	772,20 BOM
506	PORTA AGULHA MAYO-HEGAR COM VIDEA, 14CM, EM AÇO INOX / *	0843	Unidade	5	97,85	489,25 BOM
507	PORTA ALGODÃO SERVIDO / *	8599	Unidade	10	49,81	498,10 BOM
508	PORTA ALGODÃO SERVIDO / *	8599	Unidade	10	52,00	520,00 BOM
509	POSICIONADOR RADIOGRÁFICO ADULTO AUTOCLAVÁVEL / ADULTO AUTOCLAVÁVEL	162	COLECAO	7	55,00	385,00 BOM
510	POSICIONADOR RADIOGRÁFICO ADULTO AUTOCLAVÁVEL / ADULTO AUTOCLAVÁVEL	162	COLECAO	10	47,49	474,90 BOM
511	POTE DAPPEN DE VIDRO	2713	Unidade	5	2,42	12,10 BOM
512	POTE DAPPEN DE VIDRO	2713	Unidade	19	1,80	34,20 BOM
513	POTE DAPPEN PLASTICO	5191	Unidade	5	0,98	4,90 BOM
514	POTE DAPPEN PLASTICO	5191	Unidade	8	1,90	15,20 BOM
515	POTE DAPPEN PLASTICO	5191	Unidade	10	1,50	15,00 BOM
516	RESINA ACRILICA AOUTOPOLIMERIZAVEL, MELHORADA COR 62/66/69 FRS C/ 25G	2659	Frasco	6	19,30	115,80 BOM
517	RESINA ACRILICA AOUTOPOLIMERIZAVEL, MELHORADA COR 62/66/69 FRS C/ 25G	2659	Frasco	9	12,00	108,00 BOM
518	RESINA ACRILICA AUTO/TERMOPOLIMERIZAVEL FRSC C/ 80G / *	2576	Frasco	3	11,80	35,40 BOM
519	RESINA ACRILICA AUTOPOLIMERIZAVEL 66 80G / *	8386	Unidade	10	11,80	118,00 BOM
520	RESINA ACRILICA COR 67 80G / *	8387	Unidade	9	11,80	106,20 BOM
521	RESINA ACRILICA INCOLOR / *	8388	Unidade	4	11,80	47,20 BOM
522	RESINA BISACRILICA A2 / 7gr	1503374	Unidade	3	91,90	275,70 BOM
523	RESINA BISACRILICA A3 / 7gr	1503373	Unidade	3	89,90	269,70 BOM
524	RESINA COMPOSTA FLUIDA A1 /	90013	Unidade	14	70,70	989,80 BOM
525	RESINA COMPOSTA FLUIDA A2 /	90014	Unidade	7	70,70	494,90 BOM
526	RESINA COMPOSTA FLUIDA A3 /	90015	Unidade	14	70,70	989,80 BOM
527	RESINA COMPOSTA FOTOPOLIMERIZÁVEL A1B / RESINA COMPOSTA FOTOPOLIMERIZÁVEL Z350 XT	8582	Unidade	8	52,19	417,52 BOM
528	RESINA COMPOSTA FOTOPOLIMERIZÁVEL A1D / RESINA COMPOSTA FOTOPOLIMERIZÁVEL Z350 XT	8583	Unidade	5	51,65	258,25 BOM
529	RESINA COMPOSTA FOTOPOLIMERIZÁVEL A1E / RESINA COMPOSTA FOTOPOLIMERIZÁVEL Z350 XT	8591	Unidade	3	51,66	154,98 BOM
530	RESINA COMPOSTA FOTOPOLIMERIZÁVEL A2B / RESINA COMPOSTA FOTOPOLIMERIZÁVEL Z350 XT	8584	Unidade	7	51,66	361,62 BOM
531	RESINA COMPOSTA FOTOPOLIMERIZÁVEL A2D / RESINA COMPOSTA FOTOPOLIMERIZÁVEL Z350 XT	8589	Unidade	3	54,76	164,28 BOM
532	RESINA COMPOSTA FOTOPOLIMERIZÁVEL A2E / RESINA COMPOSTA FOTOPOLIMERIZÁVEL Z350 XT	8595	Unidade	9	51,65	464,85 BOM

*[Handwritten signatures and stamps]*

Hospital de Especialidades  
 Hospital de Especialidades  
 Hospital de Especialidades

NR ORD ESPECIFICAÇÃO

Conta contábil: 115610100 - MATERIAIS DE CONSUMO Conta corrente: 10 - MATERIAL ODONTOLÓGICO

NR ORD	ESPECIFICAÇÃO	Nr Ficha	Unid Med / Cons	QT	VALOR UNITÁRIO	VALOR TOTAL SITUAÇÃO
533	RESINA COMPOSTA FOTOPOLIMERIZÁVEL A3.5B / RESINA COMPOSTA FOTOPOLIMERIZÁVEL Z350 XT	8594	Unidade	10	56,37	563,70 BOM
534	RESINA COMPOSTA FOTOPOLIMERIZÁVEL A3B / RESINA COMPOSTA FOTOPOLIMERIZÁVEL Z350 XT	8593	Unidade	13	51,65	671,45 BOM
535	RESINA COMPOSTA FOTOPOLIMERIZÁVEL A3D / Z350 XT	8581	Unidade	4	52,19	208,76 BOM
536	RESINA COMPOSTA FOTOPOLIMERIZÁVEL A3E / RESINA COMPOSTA FOTOPOLIMERIZÁVEL Z350 XT	8587	Unidade	12	56,32	675,84 BOM
537	RESINA COMPOSTA FOTOPOLIMERIZÁVEL A4B / RESINA COMPOSTA FOTOPOLIMERIZÁVEL Z350 XT	8586	Unidade	8	51,66	413,28 BOM
538	RESINA COMPOSTA FOTOPOLIMERIZÁVEL A4D / RESINA COMPOSTA FOTOPOLIMERIZÁVEL Z350 XT	8590	Unidade	5	54,76	273,80 BOM
539	RESINA COMPOSTA FOTOPOLIMERIZÁVEL B1B / RESINA COMPOSTA FOTOPOLIMERIZÁVEL Z350 XT	8592	Unidade	3	51,66	154,98 BOM
540	RESINA COMPOSTA FOTOPOLIMERIZÁVEL B1E / RESINA COMPOSTA FOTOPOLIMERIZÁVEL Z350 XT	8588	Unidade	4	56,32	225,28 BOM
541	RESINA FLOW / resina					
542	RESINA FLOW / resina	15050	Unidade	7	15,10	105,70 BOM
543	RESINA FLOW / resina	15050	Unidade	12	85,00	1.020,00 BOM
544	RESINA FOTOPOLIMERIZÁVEL / 4g	15050	Unidade	17	104,20	1.771,40 BOM
545	RESTAURADOR TEMPORARIO FOTOPOLIMERIZÁVEL / *	6038	Caixa	58	51,65	2.995,70 BOM
546	REVELADOR ODONTOLÓGICO PARA RAIOS X / *	8382	Unidade	23	38,21	878,83 BOM
547	ROLO FIO DURO 0.70MM / *	2702	Unidade	1	8,66	8,66 BOM
548	RÉGUA MILIMETRADA DE METAL / RÉGUA MILIMETRADA DE METAL DE USO ODONTOLÓGICO (ENDO)	1502323	Unidade	6	7,40	44,40 BOM
549	SELANGE BIOSEAL / *	5500	Unidade	3	33,00	99,00 BOM
550	SERINGA AÇO / USO ODONTOLÓGICO	016	Unidade	2	11,13	22,26 BOM
551	SERINGA INJETORA DE MATERIAL DE MOLDAGEM / *	8694	Unidade	24	34,08	817,92 BOM
552	SERINGA PRECISION / Kit	4890	Unidade	10	14,28	142,80 BOM
553	SILANO - AGENTE DE LIGAÇÃO / *	8524	Unidade	8	201,03	1.608,24 BOM
554	SILICONE DE CONDENSÇÃO DENSO / *	8265	Unidade	6	17,70	106,20 BOM
555	SILICONE DE CONDENSÇÃO FLUIDO / *	1302316	Unidade	9	54,67	492,03 BOM
556	SINDESMOTOMO / *	1302317	Unidade	9	44,65	401,85 BOM
557	SOLUÇÃO HEMOSTÁTICA HEMOSTOP OU SIMILAR / *	381	Unidade	10	6,39	63,90 BOM
558	SONDA MILIMETRADA PERIODONTAL / *	0428	Unidade	8	12,70	101,60 BOM
559	SONDA MILIMETRADA PERIODONTAL / *	8598	Unidade	10	22,94	229,40 BOM
560	SPARY CONGELANTE / PARA TESTE DE VITALIDADE PULPAR	8598	Unidade	12	31,80	381,60 BOM
561	STOP TIPO TUBO P ARCO REDONDO 0.54 / *	6635	Caixa	10	21,55	215,50 BOM
562	SUGADOR DE SALIVA PACOTE	1503350	Unidade	10	12,35	123,50 BOM
563	TACA DE BORRACHA P/ CONTRA-ANGULO	2108	Pacote	208	3,89	809,12 BOM
564	TACA DE BORRACHA P/ CONTRA-ANGULO	2716	Unidade	5	0,77	3,85 BOM
565	TACA DE BORRACHA P/ CONTRA-ANGULO	2716	Unidade	6	1,39	8,34 BOM
566	TACA DE BORRACHA P/ CONTRA-ANGULO	2716	Unidade	65	1,15	74,75 BOM
567	TALAS CERVICAIS	2716	Unidade	100	1,28	128,00 BOM
568	TALAS CERVICAIS	5193	Unidade	1	24,50	24,50 BOM
569	TAMBOREL / TAMBOREL	5193	Unidade	60	7,72	463,20 BOM
		122	Unidade	3	39,46	118,38 BOM

*[Handwritten signatures and stamps]*  
 Hospital de  
 039  
 10/12/2021  
 16:46:30

NR ORD ESPECIFICAÇÃO Nr Ficha Unid Med / Cons QT VALOR UNITÁRIO VALOR TOTAL SITUAÇÃO

Conta contábil: 115610100 - MATERIAIS DE CONSUMO Conta corrente: 10 - MATERIAL ODONTOLÓGICO

570	TAMBOREL / TAMBOREL	122	Unidade	5	11,17	55,85	BOM
571	TESOURA AÇO 12CM / USO ODNTOLOGICO	8693	Unidade	12	10,59	127,08	BOM
572	TESOURA CASTROVIEJO 14CM /	1503382	Unidade	5	79,80	399,00	BOM
573	TESOURA CIRURGICA PONTA RETA / TESOURA CIRURGICA PONTA RETA	1503383	Unidade	10	19,01	190,10	BOM
574	TESOURA GOLDMAN FOX /	1796	Unidade	5	21,73	108,65	BOM
575	TESOURA IRIS, 9CM, EM AÇO INOX /	0847	Unidade	5	25,25	126,25	BOM
576	TIRAS DE POLIESTER /	3413	Unidade	2	1,01	2,02	BOM
577	TIRAS DE POLIESTER /	3413	Unidade	71	1,00	71,00	BOM
578	TUBO ORTODONTICO ROTH DUPLO /	8296	Unidade	43	25,68	1.104,24	BOM
579	TUBO ORTODONTICO ROTH DUPLO /	8296	Unidade	50	25,58	1.279,00	BOM
580	TUBO ORTODONTICO ROTH DUPLO /	8296	Unidade	82	25,99	2.131,18	BOM
581	TUBO ORTODONTICO ROTH DUPLO /	8296	Unidade	129	24,65	3.179,85	BOM
582	TUBO ORTODONTICO ROTH DUPLO /	8296	Unidade	136	24,59	3.344,24	BOM
583	TUBO ORTODONTICO ROTH DUPLO /	8296	Unidade	141	22,63	3.190,83	BOM
584	TUBO ORTODONTICO ROTH DUPLO /	8296	Unidade	143	22,44	3.208,92	BOM
585	TUBO ORTODONTICO ROTH SIMPLES /	8306	Unidade	4	23,12	92,48	BOM
586	TUBO ORTODONTICO ROTH SIMPLES /	8306	Unidade	25	24,59	614,75	BOM
587	TUBO ORTODONTICO ROTH SIMPLES /	8306	Unidade	28	24,45	684,60	BOM
588	TUBO ORTODONTICO ROTH SIMPLES /	8306	Unidade	35	23,50	822,50	BOM
589	TUBO ORTODONTICO ROTH SIMPLES /	8306	Unidade	147	23,45	3.447,15	BOM
590	TUBO ORTODONTICO ROTH SIMPLES /	8306	Unidade	155	22,44	3.478,20	BOM
591	TUBO ORTODONTICO ROTH TRIPLO /	8308	Unidade	123	26,18	3.220,14	BOM
592	TUBO ORTODONTICO ROTH TRIPLO /	8308	Unidade	130	26,20	3.406,00	BOM
593	TUBO ORTODONTICO TIPO PROTEÇÃO /	1503361	Unidade	100	7,40	740,00	BOM
594	TUBOS DUPLOS C/ GARRAS P/ SOLDAGEM / MORELI	5555	Embalagem	8	23,10	184,80	BOM
595	TUBOS DUPLOS C/ GARRAS P/ SOLDAGEM / MORELI	5555	Embalagem	9	43,49	391,41	BOM
596	TUBOS DUPLOS C/ GARRAS P/ SOLDAGEM / MORELI	5555	Embalagem	12	21,38	256,56	BOM
597	TUBOS DUPLOS C/ GARRAS P/ SOLDAGEM / MORELI	5555	Embalagem	12	23,50	282,00	BOM
598	TUBOS DUPLOS C/ GARRAS P/ SOLDAGEM / MORELI	5555	Embalagem	36	23,20	835,20	BOM
599	TUBOS DUPLOS P/ COLAGEM / MORELI	5557	Embalagem	1	22,77	22,77	BOM
600	TUBOS DUPLOS P/ COLAGEM / MORELI	5557	Embalagem	12	22,74	272,88	BOM
601	TUBOS DUPLOS P/ COLAGEM / MORELI	5557	Embalagem	12	24,35	292,20	BOM
602	TUBOS DUPLOS P/ COLAGEM / MORELI	5557	Embalagem	12	24,36	292,32	BOM
603	TUBOS DUPLOS P/ COLAGEM / MORELI	5557	Embalagem	18	24,33	437,94	BOM
604	TUBOS TRIPLOS C/ GARRAS P/ SOLDAGEM / MORELI	5556	Embalagem	1	25,00	25,00	BOM
605	TUBOS TRIPLOS C/ GARRAS P/ SOLDAGEM / MORELI	5556	Embalagem	40	24,80	992,00	BOM
606	VERNIZ FLUORADO (2,26F) BISNAGA C/10 ML	2724	Bisnaga	1	16,11	16,11	BOM
607	ZOCALADOR SILICONE /	8578	Unidade	2	39,65	79,30	BOM
<b>SUB TOTAL</b>							

Conta contábil: 115610100 - MATERIAIS DE CONSUMO Conta corrente: 25 - MATERIAL P/ MANUTENCAO DE BENS MOVEIS

608	BLOCO DO EQUIPO /	15067	Unidade	4	115,00	460,00	BOM
609	BOMBA PERISTÁLTICA /	15008	Unidade	2	15,90	31,80	BOM

Hospital da  
HGU  
372.105.3000  
040  
/eje/



Inventário de Almoxarifado por OM - Código UG: 160345 - OM: H Gu NATAL

NR ORD	ESPECIFICAÇÃO	Nr Ficha	Unid Med / Cons	QT	VALOR UNITÁRIO	VALOR TOTAL SITUAÇÃO
<b>Conta contábil: 115610100 - MATERIAIS DE CONSUMO Conta corrente: 25 - MATERIAL P/ MANUTENCAO DE BENS MOVEIS</b>						
646	ROLAMENTO PARA CONTRA ANGULO COMPATÍVEL COM A MARCA KAVO / compatível com a marca kavo	15037	Unidade	7	50,00	350,00 BOM
647	ROLAMENTO PARA EIXO / compatível com a marca kavo	15029	Unidade	3	75,00	225,00 BOM
648	SUPORTE PONTA DO EQUIPO / *	15065	Unidade	3	137,00	411,00 BOM
649	TAMPA INFERIOR CART / *	15075	Unidade	3	84,00	252,00 BOM
650	TAMPA SUPERIOR DO EQUIPO / *	15074	Unidade	2	86,00	172,00 BOM
651	TECLADO MEMBRANA SELECTCONIC / *	15054	Unidade	2	128,00	256,00 BOM
652	TUBO ASPIRAL 2" / *	15071	Unidade	10	23,00	230,00 BOM
653	TUBO ASPIRAL DE 3/4 / *	15070	Unidade	10	13,00	130,00 BOM
654	TUBO TRIPLO P CANETA DE ALTA / *	15072	Unidade	30	14,00	420,00 BOM
655	TURBINA ARO MS PB / Peça compatível com turbina de alta rotação da marca Dabi Allante	15021	Unidade	4	320,00	1.280,00 BOM
656	VALVULA DE AR / *	15012	Unidade	5	155,00	775,00 BOM
657	VALVULA PILOTO DE METAL / *	15064	Unidade	10	49,00	490,00 BOM
658	VIDRO MULTIFACETADO / *	15076	Unidade	1	127,00	127,00 BOM
<b>SUB TOTAL</b>						<b>13.947.80000</b>
<b>TOTAL</b>						<b>388.096.73000</b>

Natal-RN, 06 de dezembro de 2021

NAILSON MEDEIROS - Ten Cel  
Fiscal Administrativo

*(Handwritten signature)*  
JACQUELINE RODRIGUES DE MEDEIROS - Maj  
Detentor Direto





**Anexo III - Relatório de movimentação 2019.PDF**



MINISTERIO DA DEFESA  
EXÉRCITO BRASILEIRO  
HOSPITAL DE GUARNIÇÃO DE NATAL  
(H Mil de Natal - 1941)

**RELATÓRIO DE MOVIMENTAÇÃO DE DEPÓSITO POR DEPÓSITO - H GU NATAL / ODONTOLOGIA DEP.**  
Período considerado: De 01/01/2019 até 03/12/2019

Nr Ficha	Cod Mat/Proposta	Nome material	Unid Med / Cons	Vlr Unitário	Quantidade total	Valor total	Quantidade total	Valor total	Varição Física	Varição Contábil
	Nr Patrimônio	Unidade	entradas	entradas	saídas	entradas	saídas	saídas		
6137	0612003074	ABRIDOR DE BOCA DE BORRACHA ADULTO / adulto								
		206120000051529	0	R\$ 7,30	0	R\$ 0,00	2	R\$ 14,60	-2	(R\$ 14,60)
		2061200000086258	0	R\$ 5,03	0	R\$ 0,00	1	R\$ 5,03	-1	(R\$ 5,03)
TOTALS DA FICHA:										
0286	0612006053	ÁCIDO FLUORÍDRICO P/ PORCELANA / Unidade								
		206120000089868	0	R\$ 8,33	0	R\$ 0,00	4	R\$ 33,32	-4	(R\$ 33,32)
		2061200000097531	5	R\$ 6,27	5	R\$ 31,35	5	R\$ 31,35	0	RS 0,00
		Unidade	5		5	31,35	9	64,67	-4	-33,32
6315	0612004930	ÁCIDO FOSFÓRICO 37% / *								
		206120000097398	60	R\$ 0,81	60	R\$ 48,60	60	R\$ 48,60	0	RS 0,00
		206120000103080	15	R\$ 0,96	15	R\$ 14,40	0	RS 0,00	15	RS 14,40
		Unidade	75		75	63,00	60	48,60	15	14,40
8390	0612009965	ADESIVO DO SISTEMA ADESIVO FOTOPOLIMERIZAVEL / 8ML								
		206120000103167	20	R\$ 84,99	20	R\$ 1.699,80	0	R\$ 0,00	20	RS 1.699,80
		Unidade	20		20	1.699,80	0	0,00	20	1.699,80
8228	0612009407	ADESIVO PARA MOLDEIRA / POLIÉTER								
		206120000103183	4	R\$ 47,99	4	R\$ 191,96	0	R\$ 0,00	4	RS 191,96
		Unidade	4		4	191,96	0	0,00	4	191,96
6313	0612004929	ADESIVO UNIVERSAL PARA ESMALTE E DENTINA (FOTO) ADESIVO - COM 8ML / *								
		206120000097399	20	R\$ 51,98	20	R\$ 1.039,60	20	R\$ 1.039,60	0	RS 0,00
		206120000103085	20	R\$ 31,00	20	R\$ 620,00	0	R\$ 0,00	20	RS 620,00
		Caixa	40		40	1.659,60	20	1.039,60	20	620,00
2677	147198	AGULHA GENGIVAL / USO ODONTOLOGICO								
		206120000094710	0	R\$ 25,98	0	R\$ 0,00	10	R\$ 259,80	10	(R\$ 259,80)
		206120000097400	50	R\$ 26,98	50	R\$ 1.349,00	4	R\$ 107,92	4	RS 1.241,08
		206120000097401	50	R\$ 22,30	50	R\$ 1.115,00	0	R\$ 0,00	50	RS 1.115,00

Hospital da Guarnição de Natal  
044  
[Assinaturas e rubricas]

Nr Ficha	Cod Mat/Proposta	Nome material	Unid. Med / Cons	Vlr Unitário	Quantidade total	Quantidade total	Valor total	Varição Física	Varição Contábil
			Nr Patrimônio		entradas	saídas	saídas		
<b>TOTAIS DA FICHA:</b>									
015099	06120011130	AGULHA METALICA PARA IRRIGACAO UNIDADE ENDODONTICA / *			120	3.077,20	367,72	106	2.709,48
<b>TOTAIS DA FICHA:</b>									
1502322	06120012352	ALCOOL 92,8 / *			0	0,00	402,60	-12	(R\$ 402,60)
<b>TOTAIS DA FICHA:</b>									
2396	0612001479	ALGINATO PARA MOLDAGEM - 410G / * Pacote			40	400,00	30,00	37	R\$ 370,00
<b>TOTAIS DA FICHA:</b>									
2697	143576	ALGODAO ROLO DENTAL / TAMANHO NR 1; EMBALAGEM COM 500 UNIDADES.			30	1.106,40	902,00	-11	204,40
<b>TOTAIS DA FICHA:</b>									
10482	0612005565	ANESTÉSICO A BASE DE MEPIVACAINA 2% COM VASO CONSTRITOR / caixa com 50tubetes			0	0,00	944,60	-303	-944,60
<b>TOTAIS DA FICHA:</b>									
2545	0612001513	APLICADORES DESCARTAVEIS REGULAR E FINO / MICROBRUSH 1,5 mm			0	0,00	1.867,74	-1.292	-1.867,74
<b>TOTAIS DA FICHA:</b>									
15051	06120010318	ARCO DE SERRA E LIXA / *			60	360,00	382,80	4	-22,80
<b>TOTAIS DA FICHA:</b>									
8019	0612003473	ARCO DE YOUNG DE PLÁSTICO PARA DIQUE DE BORRACHA / *			0	0,00	493,32	-5	-493,32
<b>TOTAIS DA FICHA:</b>									
<b>TOTAIS DA FICHA:</b>									
					0	0,00	40,80	-2	(R\$ 13,60)
					0	0,00	27,20	-4	(R\$ 27,20)
					0	0,00	40,80	-6	-40,80

Hospital da Guarnição de Natal

RELATÓRIO DE MOVIMENTAÇÃO DE DEPÓSITO POR DEPÓSITO - H GU NATAL / ODONTOLOGIA DEP.

Nr Ficha	Cod Mat/Proposta	Nome material	Unid / Med / Cons	Vlr Unitário	Quantidade total	Quantidade total	Valor total	Varição Física	Varição Contábil	
			Nr Patrimônio			entradas	saídas			
			Unidade			entradas	saídas			
6813	0612003252	ARTICAINA COMPOSIÇÃO COM EPINEFRINA CONCENTRAÇÃO 4% / 1/100.000 DFL	206120000094010	R\$ 83,70	0	R\$ 0,00	38	R\$ 3.180,60	-38 (R\$ 3.180,60)	
TOTALS DA FICHA:										
1111	0612001394	AVENTAL CIRÚRGICO DESCARTAVEL / Unidade	206120000085885	R\$ 15,82	0	R\$ 0,00	24	R\$ 379,68	-24 (R\$ 379,68)	
TOTALS DA FICHA:										
5486	0612001982	BABADOR DESCARTÁVEL / *	Embalagem		0	0,00	24	379,68	-24 -379,68	
TOTALS DA FICHA:										
2521	134426	BENZOCAINA / ANESTÉSICO TÓPICO-GEL A 20% (DORFREE) SABOR MORANGO.	LATA		100	736,00	42	374,40	58 361,60	
TOTALS DA FICHA:										
3594	0612001489	BICARBONATO DE SÓDIO / PARA APARELHO DE PROFILAXIA CX COM 15 PCT DE 40G CADA	206120000094009	R\$ 5,18	0	R\$ 0,00	20	R\$ 103,60	-20 (R\$ 103,60)	
TOTALS DA FICHA:										
15067	06120010557	BLOCO DO EQUIPO / *	206120000103170	R\$ 6,11	10	R\$ 61,10	2	R\$ 12,22	8 R\$ 48,88	
TOTALS DA FICHA:										
15089	06120010606	BOBINA 24V / *	206120000085133	R\$ 115,00	0	R\$ 0,00	1	R\$ 115,00	-1 (R\$ 115,00)	
TOTALS DA FICHA:										
5635	0612002189	BOCA DE DENTES ANTERIORES / COM JOGO 6	206120000085155	R\$ 33,00	0	R\$ 0,00	2	R\$ 66,00	-2 (R\$ 66,00)	
TOTALS DA FICHA:										
15032	06120010199	BORRACHA DE GUARNIÇÃO PARA MICRO MOTOR COMPATÍVEL COM A MARCA KAVO / compatível com a marca kavvo	206120000051544	R\$ 3,36	0	R\$ 0,00	3	R\$ 10,08	-3 (R\$ 10,08)	
TOTALS DA FICHA:										
035	06120010901	BORRIFADOR / *	206120000079700	R\$ 5,50	0	R\$ 0,00	1	R\$ 5,50	-1 (R\$ 5,50)	
TOTALS DA FICHA:										
3951	0612002582	BOTÃO LINGUAL ORTODONTICO P/ COLAGEM / CX	206120000086276	R\$ 7,90	0	R\$ 0,00	4	R\$ 31,60	-4 (R\$ 31,60)	
TOTALS DA FICHA:										

Hospital da Guaranição  
046  
31,60  
31,60

Nr Ficha	Cod Mat/Proposta	Nome material	Urk	Med / Cons	Vlr Unitário	Quantidade total	Quantidade total	Valor total	Varição Física	Varição Contábil
			Nr Patrimônio			entradas	saídas	saídas		
<b>TOTAIS DA FICHA:</b>										
5952	0612002583	BOTÃO LINGUAL ORTODONTICO P/ SOLDAGEM / CX	206120000048612		R\$ 8,95	0	0	R\$ 0,00	-1	(R\$ 8,95)
							1	R\$ 8,95		
							1	8,95	-1	-8,95
<b>TOTAIS DA FICHA:</b>										
8293	0612009553	BRACKETS ORTODONTICO ROTH LIGHT / 0,22X0,30" KIT COM 20 UNIDADES	206120000048856		R\$ 7,44	0	3	R\$ 22,32	-3	(R\$ 22,32)
						0	3	22,32	-3	-22,32
<b>TOTAIS DA FICHA:</b>										
0150104	06120011135	BRAQUETE INOX CAPELOZZA / *	206120000066931		R\$ 24,69	0	13	R\$ 320,97	-13	(R\$ 320,97)
			206120000103043		R\$ 33,22	24	23	R\$ 797,28	1	R\$ 33,22
						24	36	1.085,03	-12	-287,75
<b>TOTAIS DA FICHA:</b>										
082	0612003526	BROCA CARBIDE / *	206120000089630		R\$ 26,00	0	29	R\$ 754,00	-29	(R\$ 754,00)
						0	29	754,00	-29	-754,00
<b>TOTAIS DA FICHA:</b>										
2888	0612001455	BROCA DIAMANTADA ESTERIL / *	206120000082173		R\$ 7,50	0	3	R\$ 22,50	-3	(R\$ 22,50)
			206120000086137		R\$ 30,00	0	10	R\$ 300,00	-10	(R\$ 300,00)
			206120000102724		R\$ 3,93	30	0	R\$ 117,90	30	R\$ 117,90
			206120000102725		R\$ 3,89	30	0	R\$ 116,70	30	R\$ 116,70
			206120000102726		R\$ 3,89	20	13	R\$ 77,80	7	R\$ 27,23
			206120000102727		R\$ 3,89	10	5	R\$ 38,90	5	R\$ 19,45
			206120000102728		R\$ 4,33	30	0	R\$ 129,90	30	R\$ 129,90
			206120000102729		R\$ 14,09	10	0	R\$ 140,90	10	R\$ 140,90
			206120000102730		R\$ 15,75	18	0	R\$ 283,50	18	R\$ 283,50
			206120000102735		R\$ 14,60	48	0	R\$ 700,80	48	R\$ 700,80
			206120000102736		R\$ 14,09	38	0	R\$ 535,42	38	R\$ 535,42
			206120000102737		R\$ 15,75	30	0	R\$ 472,50	30	R\$ 472,50
			206120000102738		R\$ 13,14	48	0	R\$ 630,72	48	R\$ 630,72
						312	31	3.245,04	281	2.852,52
<b>TOTAIS DA FICHA:</b>										
2888	0612001455	BROCA DIAMANTADA ESTERIL / *	206120000076974		R\$ 1,03	0	66	R\$ 67,98	-66	(R\$ 67,98)
			206120000076975		R\$ 1,03	0	80	R\$ 82,40	-80	(R\$ 82,40)
			206120000077121		R\$ 1,04	0	20	R\$ 20,80	-20	(R\$ 20,80)
			206120000081087		R\$ 1,59	0	72	R\$ 114,48	-72	(R\$ 114,48)
			206120000081088		R\$ 1,59	0	10	R\$ 15,90	-10	(R\$ 15,90)
			206120000086262		R\$ 1,64	0	15	R\$ 24,60	-15	(R\$ 24,60)
			206120000086263		R\$ 1,66	0	50	R\$ 83,00	-50	(R\$ 83,00)
			206120000086272		R\$ 1,66	0	6	R\$ 9,96	-6	(R\$ 9,96)
			206120000086273		R\$ 1,19	0	5	R\$ 5,95	-5	(R\$ 5,95)
			206120000087119		R\$ 1,59	0	30	R\$ 47,70	-30	(R\$ 47,70)



RELATÓRIO DE MOVIMENTAÇÃO DE DEPÓSITO POR DEPÓSITO - H GU NATAL / ODONTOLOGIA DEP.

Nr Ficha Cod Mat/Proposta Nome material

Un Med / Cons Vlr Unitário Quantidade total entradas

Valor total entradas

Quantidade total saídas

Varição Física

Varição Contábil

Nr Patrimônio	Un Med / Cons	Vlr Unitário	Quantidade total entradas	Valor total entradas	Quantidade total saídas	Valor total saídas	Varição Física	Varição Contábil
206120000087121		R\$ 1,59	0	R\$ 0,00	24	R\$ 38,16	-24	(R\$ 38,16)
206120000087122		R\$ 1,59	0	R\$ 0,00	29	R\$ 46,11	-29	(R\$ 46,11)
206120000097499		R\$ 2,10	200	R\$ 420,00	63	R\$ 132,30	137	R\$ 287,70
206120000097500		R\$ 2,08	100	R\$ 208,00	43	R\$ 89,44	57	R\$ 118,56
206120000097501		R\$ 2,05	100	R\$ 205,00	100	R\$ 205,00	0	R\$ 0,00
206120000097502		R\$ 3,00	100	R\$ 300,00	92	R\$ 276,00	8	R\$ 24,00
206120000097503		R\$ 3,00	98	R\$ 294,00	98	R\$ 294,00	0	R\$ 0,00
206120000097504		R\$ 3,00	50	R\$ 150,00	50	R\$ 150,00	0	R\$ 0,00
206120000097505		R\$ 2,90	50	R\$ 145,00	50	R\$ 145,00	0	R\$ 0,00
206120000097506		R\$ 3,00	50	R\$ 150,00	50	R\$ 150,00	0	R\$ 0,00
206120000097507		R\$ 3,00	48	R\$ 144,00	48	R\$ 144,00	0	R\$ 0,00
<b>TOTAIS DA FICHA:</b>			<b>796</b>	<b>2.016,00</b>	<b>1.001</b>	<b>2.142,78</b>	<b>-205</b>	<b>-126,78</b>

2567 0612001515 BROCA ENDO Z PARA ALTA ROTAÇÃO Unidade

206120000089638		R\$ 17,80	0	R\$ 0,00	9	R\$ 160,20	-9	(R\$ 160,20)
206120000103086		R\$ 16,79	30	R\$ 503,70	0	R\$ 0,00	30	R\$ 503,70

TOTAIS DA FICHA:

3449 0612001524 BROCA LENTULO 25MM CX C/4 Caixa

206120000082212		R\$ 29,25	0	R\$ 0,00	1	R\$ 29,25	-1	(R\$ 29,25)
			0	0,00	1	29,25	-1	-29,25

TOTAIS DA FICHA:

175 0612003624 BROCA LONG NECK PARA BAIXA ROTAÇÃO / BAIXA ROTAÇÃO Unidade

206120000092416		R\$ 19,70	0	R\$ 0,00	3	R\$ 59,10	-3	(R\$ 59,10)
			0	0,00	3	59,10	-3	-59,10

TOTAIS DA FICHA:

8695 06120010003 BROCA MAXICUT 1507 / \*

206120000077607		R\$ 122,44	0	R\$ 0,00	3	R\$ 367,32	-3	(R\$ 367,32)
			0	0,00	3	367,32	-3	-367,32

TOTAIS DA FICHA:

5991 0612002621 BROCA ODONTOLOGICA / \*

206120000103091		R\$ 42,00	40	R\$ 1.680,00	0	R\$ 0,00	40	R\$ 1.680,00
206120000103092		R\$ 42,76	40	R\$ 1.710,40	8	R\$ 342,08	32	R\$ 1.368,32
206120000103093		R\$ 42,00	40	R\$ 1.680,00	0	R\$ 0,00	40	R\$ 1.680,00

TOTAIS DA FICHA:

3297 142187 BROCA ODONTOLOGICA GATES GLIDDEN / BROCA DE AÇO PARA ALARGAMENTO DO CANAL RADICULAR, NR 1, TIPO CONT

206120000103087		R\$ 42,00	40	R\$ 1.680,00	0	R\$ 0,00	40	R\$ 1.680,00
206120000103090		R\$ 43,16	40	R\$ 1.726,40	0	R\$ 0,00	40	R\$ 1.726,40

TOTAIS DA FICHA:

2603 140376 BROCA ODONTOLOGICA GATES GLIDDEN / BROCA DE AÇO PARA ALARGAMENTO DO CANAL RADICULAR, NR 2, TIPO CONT

			80	3.406,40	0	0,00	80	3.406,40
--	--	--	----	----------	---	------	----	----------

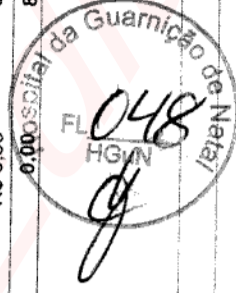

Nr Ficha	Cod Mat/Proposta	Nome material	Uf	Med / Cons	Vlr Unitário	Quantidade total	Quantidade total	Valor total	Varição Física	Varição Contábil
						entradas	saídas	entradas	saídas	
<b>TOTAIS DA FICHA:</b>										
6631	0612002875	BROCA SHOFU / UNIDADE			R\$ 7,00	0	5	R\$ 0,00	5	(R\$ 35,00)
					R\$ 7,10	0	38	R\$ 0,00	38	(R\$ 269,80)
						0	43	0,00	43	-304,80
<b>TOTAIS DA FICHA:</b>										
172	0612003621	BROCA TRANSMETAL / BROCA TRANSMETAL			R\$ 9,92	0	10	R\$ 0,00	10	(R\$ 99,20)
						0	10	0,00	10	-99,20
<b>TOTAIS DA FICHA:</b>										
5333	0612001791	BROCA ZEKRYA CARBIDE 32MM			R\$ 12,01	0	2	R\$ 0,00	2	(R\$ 24,02)
					R\$ 16,20	0	10	R\$ 0,00	10	(R\$ 162,00)
						0	12	0,00	12	-186,02
<b>TOTAIS DA FICHA:</b>										
19084	0612006104	BROQUEIRO METÁLICO / *			R\$ 16,77	40	3	R\$ 670,80	37	R\$ 620,49
						40	3	670,80	37	620,49
<b>TOTAIS DA FICHA:</b>										
0283	0612006103	CAIXA DE APARELHO MOVEL / *			R\$ 21,00	0	3	R\$ 0,00	3	(R\$ 63,00)
						0	3	0,00	3	-63,00
<b>TOTAIS DA FICHA:</b>										
15092	06120010609	CAIXA DE ESGOTO / *			R\$ 12,39	0	1	R\$ 0,00	1	(R\$ 12,39)
					R\$ 12,31	30	2	R\$ 369,30	28	R\$ 344,68
						30	3	369,30	27	332,29
<b>TOTAIS DA FICHA:</b>										
190	0612003638	CARBONO P/ ARTICULAÇÃO PRETO/VERMILHO ULTRA-FINO / r/c/280 tiras			R\$ 33,00	0	1	R\$ 0,00	1	(R\$ 33,00)
						0	1	0,00	1	-33,00
<b>TOTAIS DA FICHA:</b>										
2711	0612001537	CARTELA C/2 FUROS PARA RAIOS X PCT C/100			R\$ 104,98	0	1	R\$ 0,00	1	(R\$ 104,98)
						0	1	0,00	1	-104,98
<b>TOTAIS DA FICHA:</b>										
358	0612007383	CERA / MULTI-APLICACAO			R\$ 5,99	0	3	R\$ 0,00	3	(R\$ 17,97)
					R\$ 8,00	32	6	R\$ 256,00	26	R\$ 208,00
						32	9	256,00	23	190,03
<b>TOTAIS DA FICHA:</b>										
2913	146613	CERA DENTAL / ROSA, NR 7, EM LÁMINAS, CAIXA COM 225G.			R\$ 10,00	0	2	R\$ 0,00	2	(R\$ 20,00)
					R\$ 10,00	0	2	R\$ 0,00	2	(R\$ 20,00)
						0	4	0,00	4	-40,00
<b>TOTAIS DA FICHA:</b>										
206120000081089								R\$ 35,00	5	(R\$ 35,00)
206120000089636								R\$ 269,80	38	(R\$ 269,80)
206120000082147								304,80	43	-304,80
206120000085164								R\$ 99,20	10	(R\$ 99,20)
206120000085595								99,20	10	-99,20
206120000089649								R\$ 24,02	2	(R\$ 24,02)
206120000089649								R\$ 162,00	10	(R\$ 162,00)
206120000056866								186,02	12	-186,02
206120000103094								R\$ 50,31	3	R\$ 620,49
206120000056866								50,31	3	620,49
206120000080194								R\$ 63,00	3	(R\$ 63,00)
206120000103095								63,00	3	-63,00
206120000082232								R\$ 12,39	1	(R\$ 12,39)
206120000103096								R\$ 24,62	2	R\$ 344,68
206120000089854								37,01	27	332,29
206120000082206								R\$ 33,00	1	(R\$ 33,00)
206120000082206								33,00	1	-33,00
206120000081093								R\$ 104,98	1	(R\$ 104,98)
206120000082086								104,98	1	-104,98
206120000082232								R\$ 17,97	3	(R\$ 17,97)
206120000103096								R\$ 48,00	26	R\$ 208,00
206120000082206								65,97	23	190,03
206120000080939								R\$ 20,00	2	(R\$ 20,00)
206120000082206								R\$ 20,00	2	(R\$ 20,00)
206120000081093								40,00	4	-40,00
206120000082086								R\$ 7,07	1	(R\$ 7,07)
206120000082086								R\$ 7,07	1	(R\$ 7,07)

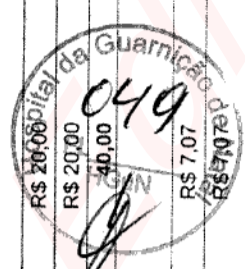

Nr Ficha	Cod Mat/Proposta	Nome material	Unid	Med / Cons	Vlr Unitário	Quantidade total	Quantidade total	Valor total	Varição Física	Varição Contábil
		Nr Patrimônio				entradas	saídas	saídas		
<b>TOTAIS DA FICHA:</b>										
0150100	06120011131	CERA ORTODONTICA 5 BASTOES / *	Unidade			0	0	R\$ 7,07	-1	(R\$ 7,07)
						0	2	14,14	-2	-14,14
<b>TOTAIS DA FICHA:</b>										
16001	06120012211	CHAVE HEXAGONAL 0,9MM CURTA / *	Unidade			0	10	R\$ 35,00	-10	(R\$ 35,00)
						0	10	35,00	-10	-35,00
<b>TOTAIS DA FICHA:</b>										
16002	06120012212	CHAVE HEXAGONAL 0,9MM MEDIA / *	Unidade			6	0	R\$ 0,00	6	R\$ 570,00
						6	0	0,00	6	570,00
<b>TOTAIS DA FICHA:</b>										
16003	06120012213	CHAVE HEXAGONAL 1,2MM CURTA / *	Unidade			4	0	R\$ 0,00	4	R\$ 380,00
						4	0	0,00	4	380,00
<b>TOTAIS DA FICHA:</b>										
16004	06120012214	CHAVE HEXAGONAL 1,2MM MEDIA / *	Unidade			6	0	R\$ 570,00	6	R\$ 570,00
						6	0	570,00	6	570,00
<b>TOTAIS DA FICHA:</b>										
15088	06120010605	CHICOTE FITA DO PEDAL / *	Unidade			0	1	R\$ 0,00	-1	(R\$ 32,00)
						0	1	0,00	-1	-32,00
<b>TOTAIS DA FICHA:</b>										
5970	0612002600	CIMENTO CIRURGICO / SEM EUGENOL Caixa				3	3	R\$ 129,21	0	R\$ 0,00
						3	3	129,21	0	0,00
<b>TOTAIS DA FICHA:</b>										
8237	0612009421	CIMENTO DE FOSFATO DE ZINCO KIT / Unidade				0	1	R\$ 32,00	-1	(R\$ 32,00)
						0	1	32,00	-1	-32,00
<b>TOTAIS DA FICHA:</b>										
8394	0612009969	CIMENTO DE IONOMERO DE VIDRO A3 Unidade / MODIFICADO POR RESINA PARA RESTAURAÇÃO				0	1	R\$ 17,99	-1	(R\$ 17,99)
						0	1	17,99	-1	-17,99
<b>TOTAIS DA FICHA:</b>										
5334	0612001792	CIMENTO DE IONOMERO DE VIDRO P/ Unidade CIMENTA CAO AUTOPOLIMERIZAVEL (KIT)				0	1	R\$ 245,98	-1	(R\$ 245,98)
						0	1	245,98	-1	-245,98
<b>TOTAIS DA FICHA:</b>										
5218	0612001534	CIMENTO ENDODONTICO NAO RESINOSO / sl hidróxido de cálcio (pó-12g, líquido-10ml)	Nao Cadastrado			6	2	R\$ 88,89	4	R\$ 177,78
						6	2	533,34	4	355,56
<b>TOTAIS DA FICHA:</b>										
						1	1	R\$ 7,10	0	R\$ 0,00
						1	1	7,10	0	0,00



Nr Ficha	Cod Mat/Proposta	Nome material	Un Med / Cons	Vlr Unitário	Quantidade total	Valor total		Variação Física	Variação Contábil
						entradas	saídas		
133	0612003573	CIMENTO ENDODONTICO TIPO AH PLUS / *	Caixa						
				R\$ 230,82	0	R\$ 0,00	R\$ 1.846,56	-8	(R\$ 1.846,56)
TOTALS DA FICHA:									
1502315	06120012360	CIMENTO FOSFATO ZINCO LIQUIDO FRASCO / *	Unidade						
				R\$ 10,23	20	R\$ 204,60	1.846,56	-8	-1.846,56
TOTALS DA FICHA:									
1502314	06120012361	CIMENTO FOSFATO ZINCO PÓ FRASCO / *	Unidade						
				R\$ 9,99	20	204,60	10,23	19	194,37
TOTALS DA FICHA:									
0406	0612007881	CIMENTO INTERMEDIARIO M.R.I. - KIT 38G + 15ML / *	Unidade						
				R\$ 14,44	0	R\$ 0,00	R\$ 101,08	-7	(R\$ 101,08)
TOTALS DA FICHA:									
5335	0612001793	CIMENTO OBTURADOR TEMPORARIO COR BRANCA VIDRO C/ 25G	Unidade						
				R\$ 5,87	0	R\$ 0,00	101,08	-7	-101,08
TOTALS DA FICHA:									
142	0612003593	CIMENTO PROVISÓRIO / (KIT CONTEUDO ACELERADOR COM 15 G E PASTA BASE COM 42 G)	COLECAO						
				R\$ 7,69	30	R\$ 230,70	R\$ 35,22	-6	(R\$ 35,22)
TOTALS DA FICHA:									
8229	0612009409	CIMENTO REPARADOR AGREGADO TRIÓXIDO MINERAL / MTA	Unidade						
				R\$ 63,14	8	R\$ 505,12	R\$ 46,14	24	R\$ 184,56
TOTALS DA FICHA:									
8230	0612009410	CIMENTO RESINOSO ADESIVO / DUAL CLICKER 4,5G COR A1	Unidade						
				R\$ 25,72	0	R\$ 0,00	81,36	18	149,34
TOTALS DA FICHA:									
5971	0612002601	CIMENTO RESINOSO FOTOPOLIMERIZAVEL A1 / PARA CIMENTAÇÃO DE FACETAS	SET						
				R\$ 325,00	0	R\$ 0,00	128,60	3	376,52
				R\$ 229,48	6	R\$ 1.376,88	R\$ 128,60	-5	(R\$ 128,60)
				R\$ 270,60	4	R\$ 1.082,40	R\$ 0,00	8	R\$ 505,12
TOTALS DA FICHA:									
				R\$ 983,00	10	2.459,28	128,60	3	376,52
				R\$ 136,00	0	R\$ 0,00	R\$ 408,00	-3	(R\$ 408,00)
				R\$ 136,00	0	R\$ 0,00	R\$ 408,00	-3	(R\$ 408,00)
				0	0	0,00	816,00	-6	-816,00
TOTALS DA FICHA:									
				R\$ 983,00	0	R\$ 0,00	R\$ 1.300,00	-4	(R\$ 1.300,00)
				R\$ 983,00	0	R\$ 0,00	R\$ 0,00	6	R\$ 1.376,88
				R\$ 270,60	4	R\$ 1.082,40	R\$ 270,60	3	R\$ 811,80
TOTALS DA FICHA:									
				0	0	0,00	1.570,60	5	888,68

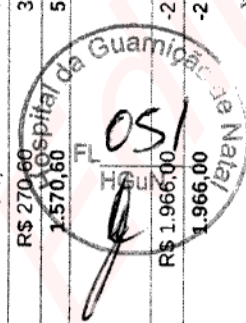

Nr Ficha	Cod Mat/Proposta	Nome material	Un Med / Cons	Vlr Unitário	Quantidade total	Quantidade total	Valor total	Varição Física	Varição Contábil
			Nr Patrimônio		entradas	saídas	entradas	saídas	
0150105	06120011136	CLOREXIDINA DIGLUCONATO 0,2% / *	Unidade						
				R\$ 20,00	0	16	R\$ 0,00	-16	(R\$ 320,00)
				R\$ 39,79	20	3	R\$ 795,80	17	R\$ 676,43
<b>TOTAIS DA FICHA:</b>					20	19	795,80	1	356,43
1257	180523	COLORIDRATO DE LIDOCAÍNA + HEMITARTARATO DE NOREPINEFRINA / Apresentação: Ampola de 20ml; Concentração	Unidade						
				R\$ 47,00	0	26	R\$ 0,00	-26	(R\$ 1.222,00)
				R\$ 37,39	20	11	R\$ 747,80	9	R\$ 336,51
				R\$ 77,93	70	0	R\$ 5.455,10	70	R\$ 5.455,10
<b>TOTAIS DA FICHA:</b>					90	37	6.202,90	53	4.569,61
0401	0612007876	COLGADURA INOX INDIVIDUAL / *	Unidade						
				R\$ 2,58	0	8	R\$ 0,00	-8	(R\$ 20,64)
				R\$ 2,58	0	22	R\$ 0,00	-22	(R\$ 56,76)
				R\$ 2,64	0	10	R\$ 0,00	-10	(R\$ 26,40)
<b>TOTAIS DA FICHA:</b>					0	40	0,00	-40	-103,80
8277	0612009512	CONDENSADOR DE GUTAPERCHA NR 30 / *	Unidade						
				R\$ 26,50	0	2	R\$ 0,00	-2	(R\$ 53,00)
				R\$ 26,50	0	9	R\$ 0,00	-9	(R\$ 238,50)
<b>TOTAIS DA FICHA:</b>					0	11	0,00	-11	-291,50
8278	0612009513	CONDENSADOR DE GUTAPERCHA NR 35 / *	Unidade						
				R\$ 26,00	0	8	R\$ 0,00	-8	(R\$ 208,00)
				R\$ 26,00	0	5	R\$ 0,00	-5	(R\$ 130,00)
<b>TOTAIS DA FICHA:</b>					0	13	0,00	-13	-338,00
8279	0612009514	CONDENSADOR DE GUTAPERCHA NR 40 / *	Unidade						
				R\$ 26,00	0	5	R\$ 0,00	-5	(R\$ 130,00)
				R\$ 26,00	0	10	R\$ 0,00	-10	(R\$ 260,00)
<b>TOTAIS DA FICHA:</b>					0	15	0,00	-15	-390,00
15036	06120010203	CONJUNTO DE EIXO PRINCIPAL PARA CONTRA ANGULO / compatível com a marca kavvo	Unidade						
				R\$ 142,00	0	2	R\$ 0,00	-2	(R\$ 284,00)
					0	2	0,00	-2	-284,00
<b>TOTAIS DA FICHA:</b>					0	2	0,00	-2	-284,00
015098	06120011129	CONJUNTO DESCARTAVEL CIRURGICO / *	Unidade						
				R\$ 12,59	0	88	R\$ 0,00	-88	(R\$ 1.107,92)
				R\$ 20,92	50	10	R\$ 1.046,00	40	R\$ 836,80
				R\$ 31,99	100	10	R\$ 3.199,00	90	R\$ 2.879,10
<b>TOTAIS DA FICHA:</b>					150	108	4.245,00	42	2.607,98

Hospital da Guarnição de Natal  
 052  
 1.637,02  
 2.607,98

Nr Ficha	Cod Mat/Proposta	Nome material	Un Med / Cons	Vlr Unitário	Quantidade total	Quantidade total	Valor total	Varição	Varição
15083	06120010600	COPO SUCTOR / *	Nr Patrimônio		entradas	saídas	entradas	saídas	Contábil
<b>TOTAIS DA FICHA:</b> 0285 0612007778 CUBETA PARA MANIPULAÇÃO DE GESSO/ALGINATO / *									
Unidade 206120000085166 R\$ 129,80 0 R\$ 0,00 5 R\$ 649,00 -5 (R\$ 649,00)									
<b>TOTAIS DA FICHA:</b> 2402 0612001528 CUNHA ODONTOLOGICA / DE MADEIRA SORTIDAS E COLOTIDAS CX C/ 100									
Unidade 206120000096476 R\$ 3,89 0 R\$ 0,00 6 R\$ 23,34 -6 (R\$ 23,34)									
2061200000103388 R\$ 8,33 15 R\$ 124,95 0 R\$ 0,00 15 R\$ 124,95									
<b>TOTAIS DA FICHA:</b> 1251 06120011855 CUNHAS INTERDENTAIS / *									
Unidade 206120000069862 R\$ 6,78 0 R\$ 0,00 9 R\$ 61,02 -9 (R\$ 61,02)									
206120000081099 R\$ 4,55 0 R\$ 0,00 20 R\$ 91,00 -20 (R\$ 91,00)									
206120000082093 R\$ 4,55 0 R\$ 0,00 20 R\$ 91,00 -20 (R\$ 91,00)									
206120000082093 R\$ 4,55 0 R\$ 0,00 49 R\$ 243,02 -49 -243,02									
<b>TOTAIS DA FICHA:</b> 8383 0612009958 CUNHAS REFLEXIVAS / *									
Unidade 206120000097404 R\$ 52,70 15 R\$ 790,50 4 R\$ 210,80 11 R\$ 579,70									
206120000077079 R\$ 19,48 0 R\$ 0,00 13 R\$ 253,24 -13 (R\$ 253,24)									
<b>TOTAIS DA FICHA:</b> 0425 0612007899 DESSENSIBILIZANTE GEL DE BAIXA VISCOSIDADE / *									
Unidade 206120000092418 R\$ 13,00 0 R\$ 0,00 16 R\$ 208,00 -16 (R\$ 208,00)									
206120000082095 R\$ 21,60 0 R\$ 0,00 2 R\$ 43,20 -2 (R\$ 43,20)									
206120000086254 R\$ 23,70 0 R\$ 0,00 1 R\$ 23,70 -1 (R\$ 23,70)									
206120000086254 R\$ 23,70 0 R\$ 0,00 3 R\$ 66,90 -3 -66,90									
<b>TOTAIS DA FICHA:</b> 15049 06120010317 DISCO DE FELTRO / *									
Unidade 206120000103100 R\$ 96,45 10 R\$ 964,50 0 R\$ 0,00 10 R\$ 964,50									
206120000068130 R\$ 30,60 0 R\$ 0,00 1 R\$ 30,60 -1 (R\$ 30,60)									
206120000080926 R\$ 25,00 0 R\$ 0,00 1 R\$ 25,00 -1 (R\$ 25,00)									
206120000103100 R\$ 25,00 0 R\$ 0,00 2 R\$ 55,60 -2 -55,60									
<b>TOTAIS DA FICHA:</b> 15048 06120010316 DISCOS DE LIXA / ACABAMENTO DE RESINAS									
Unidade 206120000082209 R\$ 95,00 0 R\$ 0,00 3 R\$ 285,00 -3 (R\$ 285,00)									
206120000086252 R\$ 151,00 0 R\$ 0,00 1 R\$ 151,00 -1 (R\$ 151,00)									
206120000103385 R\$ 58,89 6 R\$ 353,34 0 R\$ 0,00 6 R\$ 353,34									
206120000103385 R\$ 58,89 6 R\$ 353,34 4 R\$ 436,00 2 R\$ 82,66									



Nr Ficha	Cod Mat/Proposta	Nome material	Un Med / Cons	Vlr Unitário	Quantidade total	Quantidade total	Valor total	Varição Física	Varição Contábil
			Nr Patrimônio		entradas	saídas	entradas	saídas	
0150101	06120011132	DISPENSADOR UNIVERSAL / *	Unidade						
			206120000089843	R\$ 240,00	0	1	R\$ 240,00	-1	(R\$ 240,00)
			206120000102740	R\$ 297,90	4	0	R\$ 1.191,60	4	R\$ 1.191,60
<b>TOTAIS DA FICHA:</b>					4	1	240,00	3	951,60
2912	0612001521	EDTA DE USO ODONTOLÓGICO FRAS C/ Frasco 20ML	Unidade						
			206120000089856	R\$ 3,88	0	3	R\$ 11,64	-3	(R\$ 11,64)
			206120000094707	R\$ 3,88	0	3	R\$ 11,64	-3	(R\$ 11,64)
<b>TOTAIS DA FICHA:</b>					0	6	23,28	-6	-23,28
5552	0612002084	ELASTICO ORTODONTICO / COR CINZA, COMPRIMENTO 4,50 MORELLI	Rolo						
			206120000101478	R\$ 5,60	6	3	R\$ 16,80	3	R\$ 16,80
			206120000101478	R\$ 5,60	6	3	16,80	3	16,80
<b>TOTAIS DA FICHA:</b>					6	3	33,60	3	33,60
10226	0612005291	ELÁSTICO ORTODONTICO 3/16 INTRA ORAL / PESADO, PACOTE COM 1000	Pacote						
			206120000089655	R\$ 6,80	0	15	R\$ 102,00	-15	(R\$ 102,00)
			206120000103077	R\$ 6,60	6	3	R\$ 19,80	3	R\$ 19,80
<b>TOTAIS DA FICHA:</b>					6	18	121,80	-12	-82,20
5554	0612002086	ELASTICO ORTODONTICO CORRENTE LONGO / COR CINZA COMPRIMENTO 4,50M MORELLI	Rolo						
			206120000101479	R\$ 8,95	4	0	R\$ 35,80	4	R\$ 35,80
			206120000103079	R\$ 23,22	6	0	R\$ 139,32	6	R\$ 139,32
<b>TOTAIS DA FICHA:</b>					10	0	175,12	10	175,12
0367	0612006061	EMBALAGEM P/ ELÁSTICO ORTODONTICO / *	Unidade						
			206120000066909	R\$ 12,00	0	10	R\$ 120,00	-10	(R\$ 120,00)
			206120000066909	R\$ 12,00	0	10	120,00	-10	-120,00
<b>TOTAIS DA FICHA:</b>					0	10	0,00	10	0,00
1502313	06120012365	ESCALA CORES VITA / *	Unidade						
			206120000103155	R\$ 473,37	2	1	R\$ 946,74	1	R\$ 473,37
			206120000103155	R\$ 473,37	2	1	473,37	1	473,37
<b>TOTAIS DA FICHA:</b>					2	1	946,74	1	473,37
1783	0612004717	ESCOVA DE PÉLO PARA TORNO COM CENTRO DE MADEIRA NR 30 / convergente preta	Unidade						
			206120000048873	R\$ 30,07	0	1	R\$ 30,07	-1	(R\$ 30,07)
			206120000052216	R\$ 30,07	0	1	R\$ 30,07	-1	(R\$ 30,07)
<b>TOTAIS DA FICHA:</b>					0	2	60,14	-2	-60,14
15062	06120010522	ESCOVA DENTAL / *	Unidade						
			206120000083692	R\$ 3,38	0	36	R\$ 121,68	-36	(R\$ 121,68)
			206120000085793	R\$ 1,15	0	100	R\$ 115,00	-100	(R\$ 115,00)
			206120000087731	R\$ 1,15	0	100	R\$ 115,00	-100	(R\$ 115,00)
<b>TOTAIS DA FICHA:</b>					0	236	351,68	-236	-351,68
0426	0612004931	ESCOVA TIPO PINCEL DE ROBSON / *	Unidade						



Nr Ficha	Cod Mat/Proposta	Nome material	Un Med / Cons	Vlr Unitário	Quantidade total	Quantidade total	Valor total	Varição Física	Varição Contábil
			Nr Patrimônio		entradas	saídas	saídas		
<b>TOTAIS DA FICHA:</b>									
5973	147197	ESPACADOR DIGITAL / USO ODONTOLOGICO.	Unidade		150	101	R\$ 91,29	49	63,21
					0	91	R\$ 80,99	-91	(R\$ 80,99)
					150	10	R\$ 10,30	140	R\$ 144,20
<b>TOTAIS DA FICHA:</b>									
2353	0612001989	ESELHO DE EXAME ODONTOLOGICO / PARA OBSERVAR, TRABALHAR E PROCURAR	Unidade		0	6	R\$ 360,00	-6	(R\$ 360,00)
					0	6	360,00	-6	-360,00
<b>TOTAIS DA FICHA:</b>									
8241	0612009432	ESELHO ODONTOLOGICO PLANO / NR 03	Unidade		0	99	R\$ 227,70	-99	(R\$ 227,70)
					0	99	227,70	-99	-227,70
<b>TOTAIS DA FICHA:</b>									
8248	0612009442	ESPONJA HEMOSTÁTICA / HEMOSPON	Unidade		0	131	R\$ 425,75	-131	(R\$ 425,75)
					0	131	425,75	-131	-425,75
<b>TOTAIS DA FICHA:</b>									
5347	0612001805	EUCALIPTOL VIDRO COM 30 ML	Unidade		0	2	R\$ 43,80	-2	(R\$ 43,80)
					30	3	R\$ 81,03	27	R\$ 729,27
					30	5	R\$ 124,83	25	R\$ 685,47
<b>TOTAIS DA FICHA:</b>									
9067	06120011881	EUGENOL / *	Unidade		0	2	R\$ 13,74	-2	(R\$ 13,74)
					10	0	R\$ 0,00	10	R\$ 70,90
					10	2	R\$ 13,74	8	R\$ 57,16
<b>TOTAIS DA FICHA:</b>									
2411	145236	FILME RADIOGRAFICO / USO ODONTOLOGICO, PERIAPICIAL, INFANTIL, EP-01, MARCA KODAK.	Unidade		2	0	R\$ 0,00	10	R\$ 59,80
					2	0	0,00	10	59,80
<b>TOTAIS DA FICHA:</b>									
8320	0612009608	FIO AGULHADOS PARA SUTURA MONTADA COM FIO SEDA 3.0 / *	Unidade		2	0	R\$ 349,80	2	R\$ 349,80
					2	0	0,00	2	349,80
<b>TOTAIS DA FICHA:</b>									
1318	0612002120	FIO AGULHADOS PARA SUTURA MONTADA COM FIO SEDA 4.0 / CAIXA COM 24	Caixa		0	3	R\$ 67,20	-3	(R\$ 67,20)
					30	0	R\$ 960,00	30	R\$ 960,00
					30	3	R\$ 67,20	27	R\$ 892,80
<b>TOTAIS DA FICHA:</b>									
19027	0612006046	FIO DE AÇO (AP) INFERIOR / *	Unidade		20	1	R\$ 580,00	19	(R\$ 551,00)
					20	1	580,00	19	551,00

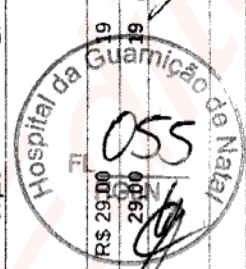

Nr Ficha	Cod Mat/Proposta	Nome material	Un Med / Cons	Vlr Unitário	Quantidade total	Quantidade total	Valor total	Varição Física	Varição Contábil
			Nr Patrimônio		entradas	saídas	entradas		
<b>TOTAIS DA FICHA:</b>									
19028	0612006047	FIO DE AÇO (AP) SUPERIOR / *	Unidade		0	26	257,81	-26	-257,81
					0	10	RS 107,50	-10	(RS 107,50)
					0	6	RS 55,32	-6	(RS 55,32)
					0	6	RS 63,00	-6	(RS 63,00)
<b>TOTAIS DA FICHA:</b>									
5185	0612001466	FIO DE AMARILHO FI - 25	Rolo		0	22	225,82	-22	-225,82
					0	1	RS 12,60	-1	(RS 12,60)
					0	2	RS 26,34	-2	(RS 26,34)
					0	3	38,94	-3	-38,94
<b>TOTAIS DA FICHA:</b>									
5186	0612001467	FIO DE AMARILHO FI - 30	Rolo		0	2	58,16	-2	(RS 58,16)
					0	2	RS 29,08	-2	(RS 29,08)
					6	0	RS 69,60	6	RS 69,60
					6	2	58,16	4	11,44
<b>TOTAIS DA FICHA:</b>									
105061	06120010491	FIO DE SUTURA NYLON / *	Unidade		0	6	RS 157,32	-6	(RS 157,32)
					10	10	RS 200,00	0	RS 0,00
					40	4	RS 116,00	36	RS 1.044,00
					30	2	RS 58,00	28	RS 812,00
<b>TOTAIS DA FICHA:</b>									
2526	061200490	FIO DENTAL	Rolo		80	22	531,32	58	1.698,68
					0	6	RS 157,32	-6	(RS 157,32)
					24	24	RS 39,12	-24	(RS 39,12)
					70	1	RS 1,40	69	RS 96,60
					70	25	40,52	45	57,48
<b>TOTAIS DA FICHA:</b>									
19029	0612006049	FIO NITINOL INFERIOR / *	Unidade		0	1	RS 13,06	-1	(RS 13,06)
					0	3	RS 23,70	-3	(RS 23,70)
					0	5	RS 90,15	-5	(RS 90,15)
					0	10	RS 129,70	-10	(RS 129,70)
					36	0	RS 0,00	36	RS 313,20
					24	0	RS 208,80	24	RS 208,80
					24	0	RS 168,00	24	RS 168,00
					24	4	RS 360,00	20	RS 300,00
<b>TOTAIS DA FICHA:</b>									
19030	0612006048	FIO NITINOL SUPERIOR / *	Unidade		108	23	733,39	85	733,39
					1	1	RS 13,06	-1	(RS 13,06)
					3	3	RS 23,70	-3	(RS 23,70)
					5	5	RS 90,15	-5	(RS 90,15)
					10	10	RS 129,70	-10	(RS 129,70)
					0	0	RS 0,00	36	RS 313,20
					0	0	RS 208,80	24	RS 208,80
					0	0	RS 168,00	24	RS 168,00
					4	4	RS 360,00	20	RS 300,00

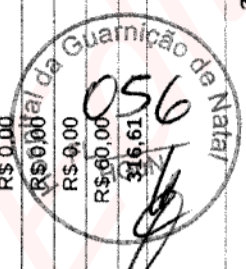

Nr Ficha	Cod Mat/Proposta	Nome material	Unid	Aed / Cons	Vir Unitário	Quantidade		Valor		Variação Física	Variação Contábil
						total	entradas	total	saídas		
<b>TOTALS DA FICHA:</b>											
6402	0612003289	FIO RETRATOR GENGIVAL, TAMANHO Rolo 00 / Rolo 2,44m				84	841,20	533,39	46	307,81	
<b>TOTALS DA FICHA:</b>											
5331	0612001789	FITA MATRIZ EM ACO INOX (5MM) Rolo				35	379,50	48,00	31	331,50	
<b>TOTALS DA FICHA:</b>											
5332	0612001790	FITA MATRIZ EM ACO INOX (7MM) Unidade				32	36,32	42,89	5	-6,57	
<b>TOTALS DA FICHA:</b>											
2412	061200488	FIXADOR DENTAL FRASC /475 ML Frasco				30	40,50	16,80	16	23,70	
<b>TOTALS DA FICHA:</b>											
8692	061200962	FLUORETO DE SODIO / CONCENTRAÇÃO 2 Unidade				60	484,20	1.477,48	82	-993,28	
<b>TOTALS DA FICHA:</b>											
8373	0612009947	FORCEPS / * Unidade				0	0,00	67,80	2	-67,80	
<b>TOTALS DA FICHA:</b>											
2714	0612001517	FORMOCRESOL FRSC C/ 10 ML Frasco				0	0,00	26,46	7	(R\$ 26,46)	
<b>TOTALS DA FICHA:</b>											
<b>TOTALS DA FICHA:</b>											
<b>TOTALS DA FICHA:</b>											

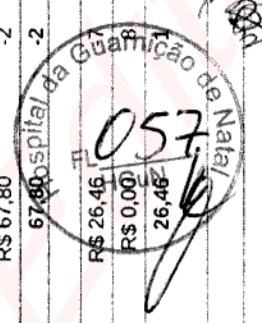

RELATÓRIO DE MOVIMENTAÇÃO DE DEPÓSITO POR DEPÓSITO - H GU NATAL / ODONTOLOGIA DEP.

Nr Ficha	Cod Mat/Proposta	Nome material	Unid. Med / Cons	Vlr Unitário	Quantidade total	Quantidade total	Valor total	Varição Física	Varição Contábil	
			Nr Patrimônio		entradas	saídas	entradas	saídas		
5917	0612002541	GESO PEDRA / KG	Quilograma							
			206120000083412	R\$ 20,50	0	R\$ 0,00	21	R\$ 430,50	-21	(R\$ 430,50)
			206120000089837	R\$ 19,90	0	R\$ 0,00	20	R\$ 398,00	-20	(R\$ 398,00)
<b>TOTAIS DA FICHA:</b>					0	0,00	41	828,50	-41	-828,50
2381	146313	GESO PEDRA ODONTOLÓGICO / PARA MOLDAGEM, TIPO IV, DURONE, MARCA DENTSPLY	LATA							
			206120000102586	R\$ 18,07	40	R\$ 722,80	3	R\$ 54,21	37	R\$ 668,59
			206120000102577	R\$ 5,70	40	R\$ 228,00	6	R\$ 34,20	34	R\$ 193,80
<b>TOTAIS DA FICHA:</b>					40	228,00	6	34,20	34	193,80
6140	0612003077	GRAMPO ISOLAMENTO ABSOLUTO / *	Unidade							
			206120000074541	R\$ 8,70	0	R\$ 0,00	2	R\$ 17,40	-2	(R\$ 17,40)
			206120000087130	R\$ 8,49	0	R\$ 0,00	12	R\$ 101,88	-12	(R\$ 101,88)
			206120000087131	R\$ 8,49	0	R\$ 0,00	12	R\$ 101,88	-12	(R\$ 101,88)
			206120000087132	R\$ 8,49	0	R\$ 0,00	12	R\$ 101,88	-12	(R\$ 101,88)
			206120000087133	R\$ 8,49	0	R\$ 0,00	5	R\$ 42,45	-5	(R\$ 42,45)
			206120000103186	R\$ 10,61	10	R\$ 106,10	0	R\$ 0,00	10	R\$ 106,10
<b>TOTAIS DA FICHA:</b>					10	106,10	43	365,49	-33	-259,39
19031	0612006050	GURINS ORTODÔNTICO / *	Unidade							
			206120000067687	R\$ 19,95	0	R\$ 0,00	1	R\$ 19,95	-1	(R\$ 19,95)
			206120000103063	R\$ 10,40	8	R\$ 83,20	0	R\$ 0,00	8	R\$ 83,20
<b>TOTAIS DA FICHA:</b>					8	83,20	1	19,95	7	63,25
2656	143425	HIDROXIDO CALCIO / EM PÓ, FRASCO COM 10G.	Capsula							
			206120000097532	R\$ 3,28	5	R\$ 16,40	5	R\$ 16,40	0	R\$ 0,00
			206120000103184	R\$ 4,24	10	R\$ 42,40	0	R\$ 0,00	10	R\$ 42,40
<b>TOTAIS DA FICHA:</b>					15	58,80	5	16,40	10	42,40
6316	0612006100	HIDROXIDO DE CALCIO PASTA / *	Unidade							
			206120000097526	R\$ 17,60	30	R\$ 528,00	12	R\$ 211,20	18	R\$ 316,80
			206120000099625	R\$ 11,84	5	R\$ 59,20	3	R\$ 35,52	2	R\$ 23,68
<b>TOTAIS DA FICHA:</b>					35	587,20	15	246,72	20	340,48
16005	06120012231	INDICADOR QUIMICO, TIPO BOWER DICK / *	Unidade							
			206120000101583	R\$ 20,01	50	R\$ 1.000,50	0	R\$ 0,00	50	R\$ 1.000,50
<b>TOTAIS DA FICHA:</b>					50	1.000,50	0	0,00	50	1.000,50
0380	0612007850	IONOMERO DE VIDRO PARA RESTAURAÇÃO COR A3 / PÓ E LÍQUIDO	Unidade							
			206120000103133	R\$ 168,00	12	R\$ 2.016,00	8	R\$ 1.344,00	4	R\$ 672,00
<b>TOTAIS DA FICHA:</b>					12	2.016,00	8	1.344,00	4	672,00

  
 Hospital de Guarani de Natal

RELATÓRIO DE MOVIMENTAÇÃO DE DEPÓSITO POR DEPÓSITO - H GU NATAL / ODONTOLOGIA DEP.

Nr Ficha	Cod Mat/Proposta	Nome material	Unk. Med / Cons	Vir Unitário	Quantidade total entradas	Quantidade total saídas	Valor total saídas	Varição Física	Varição Contábil
0150102	06120011133	JALECO DESCARTAVEL 4 BOTOES / *	Unidade	R\$ 4,90	0	128	R\$ 627,20	-128	(R\$ 627,20)
TOTALS DA FICHA:									
1800	0612004734	JOGO MOLDEIRAS DE AÇO INOX / *	Unidade	R\$ 115,00	0	128	627,20	-128	-627,20
TOTALS DA FICHA:									
5953	0612002584	JOGO MOLDEIRAS DE PLÁSTICO / UNIDADE	Unidade	R\$ 23,75	0	2	R\$ 47,50	-2	(R\$ 47,50)
				R\$ 30,18	0	2	R\$ 60,36	-2	(R\$ 60,36)
				R\$ 47,24	15	15	R\$ 708,60	0	R\$ 0,00
				R\$ 5,94	10	0	R\$ 59,40	10	R\$ 59,40
				R\$ 7,90	10	0	R\$ 79,00	10	R\$ 79,00
TOTALS DA FICHA:									
8250	0612009444	KIT ACABAMENTO DE OCLUSAIS / RESINAS COMPOSTAS	Unidade	R\$ 21,00	0	2	R\$ 42,00	-2	(R\$ 42,00)
				R\$ 25,90	0	2	R\$ 51,80	-2	(R\$ 51,80)
				R\$ 25,90	0	4	R\$ 103,60	-4	(R\$ 103,60)
				R\$ 89,78	0	2	R\$ 179,56	-2	(R\$ 179,56)
TOTALS DA FICHA:									
8251	0612009445	KIT COROA TOTAL / *	Unidade	R\$ 72,12	0	3	R\$ 216,36	-3	(R\$ 216,36)
				R\$ 264,49	4	0	R\$ 0,00	4	R\$ 1.057,96
TOTALS DA FICHA:									
0410	0612004995	KIT DE POSICIONADORES RADIOGRÁFICOS DE PLÁSTICO C/ MORDEDORES DE BORRACHA / *	Unidade	R\$ 43,99	0	2	R\$ 87,98	-2	(R\$ 87,98)
				R\$ 45,00	0	6	R\$ 270,00	-6	(R\$ 270,00)
TOTALS DA FICHA:									
0438	0612007907	KIT PARA ACABAMENTO E POLIMENTO EM RESINA COMPOSTA / *	Unidade	R\$ 177,00	0	7	R\$ 1.239,00	-7	(R\$ 1.239,00)
				R\$ 36,99	3	0	R\$ 0,00	3	R\$ 110,97
TOTALS DA FICHA:									
15047	06120010235	KIT SILICONA DE CONDENSACÃO / 1 POTE MASSA Densa E 2 BISNAGAS DE FLUIDOS.	Unidade	R\$ 219,94	0	3	R\$ 659,82	-3	(R\$ 659,82)
					0	3	659,82	-3	-659,82
TOTALS DA FICHA:									
1502320	06120012354	LAMINA DE BISTURI 15 C / *	Unidade		0	8	357,98	-8	-357,98

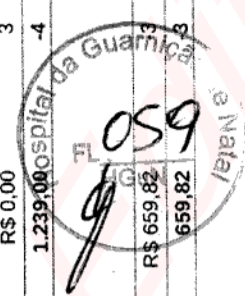

Nr Ficha	Cod Mat/Proposta	Nome material	Un Med / Cons	Vlr Unitário	Quantidade total	Quantidade total	Valor total	Varição Física	Varição Contábil
			Nr Patrimônio		entradas	saídas	entradas	saídas	
<b>TOTAIS DA FICHA:</b>									
191	0612003639	LÂMINA DE BISTURI DE AÇO INOX 15 / Caixa em rio gama	206120000103112	R\$ 23,80	30	2	R\$ 714,00	R\$ 47,60	R\$ 666,40
			206120000089892	R\$ 20,98	0	9	R\$ 0,00	R\$ 188,82	(R\$ 188,82)
<b>TOTAIS DA FICHA:</b>									
9989	06120010475	LÂMINA DE BISTURI N° 15 / *	206120000097408	R\$ 21,48	6	1	R\$ 128,88	R\$ 21,48	R\$ 107,40
			206120000097408	R\$ 21,48	6	1	128,88	21,48	107,40
<b>TOTAIS DA FICHA:</b>									
8208	0612009349	LÂMINA DE BISTURI NR 12 / CAIXA C/100	206120000097409	R\$ 20,89	5	3	R\$ 104,45	R\$ 62,67	R\$ 41,78
			206120000085144	R\$ 22,00	0	2	R\$ 0,00	R\$ 44,00	(R\$ 44,00)
<b>TOTAIS DA FICHA:</b>									
4447	06120010594	LAMPADA H3 / *	206120000089870	R\$ 14,59	0	5	R\$ 0,00	R\$ 72,95	(R\$ 72,95)
			206120000103185	R\$ 16,14	50	7	R\$ 807,00	R\$ 112,98	R\$ 694,02
			206120000103113	R\$ 156,00	50	12	807,00	185,93	621,07
<b>TOTAIS DA FICHA:</b>									
0013	0612003451	LIGADURA ELÁSTICA / pacote com 10 Pacote	206120000067676	R\$ 6,07	0	14	R\$ 0,00	R\$ 84,98	(R\$ 84,98)
			206120000103078	R\$ 6,00	70	7	R\$ 420,00	R\$ 42,00	R\$ 378,00
			206120000103078	R\$ 6,00	70	21	420,00	126,98	293,02
<b>TOTAIS DA FICHA:</b>									
6487	0612002724	LIMA EM NIQUEL E TITANIO / 25MM Embalagem	206120000085525	R\$ 110,50	0	9	R\$ 0,00	R\$ 994,50	(R\$ 994,50)
			206120000089869	R\$ 132,99	0	31	R\$ 0,00	R\$ 4.122,69	(R\$ 4.122,69)
			206120000103113	R\$ 156,00	40	3	R\$ 6.240,00	R\$ 468,00	R\$ 5.772,00
			206120000103113	R\$ 156,00	40	43	6.240,00	5.585,19	654,81
<b>TOTAIS DA FICHA:</b>									
6486	0612002725	LIMA EM NIQUEL E TITANIO / COM 6 Caixa	206120000049180	R\$ 134,99	0	5	R\$ 0,00	R\$ 674,95	(R\$ 674,95)
			206120000049181	R\$ 129,99	0	5	R\$ 0,00	R\$ 649,95	(R\$ 649,95)
			206120000049181	R\$ 129,99	0	10	0,00	1.324,90	-1.324,90
<b>TOTAIS DA FICHA:</b>									
3118	129096	LIMA ENDODONTIA / TIPO HEDSTROM, Caixa 2ª SÉRIE, CAIXA COM 6 UNIDADES.	206120000048046	R\$ 14,50	0	3	R\$ 0,00	R\$ 43,50	(R\$ 43,50)
			206120000048046	R\$ 14,50	0	3	0,00	43,50	-43,50
<b>TOTAIS DA FICHA:</b>									
5211	129097	LIMA ENDODONTIA / TIPO HEDSTROM, Unidade 1ª SÉRIE, CAIXA COM 6 UNIDADES.	206120000052184	R\$ 14,01	0	8	R\$ 0,00	R\$ 112,08	(R\$ 112,08)
			206120000062262	R\$ 24,50	0	7	R\$ 0,00	R\$ 171,50	(R\$ 171,50)
			206120000062262	R\$ 24,50	0	15	0,00	283,58	-283,58
<b>TOTAIS DA FICHA:</b>									

Hospital da  
060  
Hospital da  
Hospital da

RELATÓRIO DE MOVIMENTAÇÃO DE DEPÓSITO POR DEPÓSITO - H GU NATAL / ODONTOLOGIA DEP.

Nr Ficha	Cod Mat/Proposta	Nome material	Unid / Cons	Vir Unitário	Quantidade total	Quantidade total	Valor total	Varição Física	Varição Contábil
			entradas	saídas	entradas	saídas			
5212	128195	LIMA ENDODONTIA / TIPO KERR, 1ª SÉRIE, CAIXA COM 6 UNIDADES.	Caixa						
			206120000048048	R\$ 14,50	0	R\$ 0,00	R\$ 43,50	-3	(R\$ 43,50)
			206120000048677	R\$ 14,01	0	R\$ 0,00	R\$ 28,02	-2	(R\$ 28,02)
			206120000082202	R\$ 14,41	0	R\$ 0,00	R\$ 14,41	-1	(R\$ 14,41)
			0		0	0,00	85,93	-6	-85,93
TOTALS DA FICHA:									
5214	128739	LIMA ENDODONTIA / TIPO KERR, 2ª SÉRIE, CAIXA COM 6 UNIDADES.	Caixa						
			206120000048680	R\$ 14,01	0	R\$ 0,00	R\$ 126,09	-9	(R\$ 126,09)
			206120000074545	R\$ 12,68	0	R\$ 0,00	R\$ 12,68	-1	(R\$ 12,68)
			0		0	0,00	138,77	-10	-138,77
TOTALS DA FICHA:									
2620	0612001514	LIMA ESPECIAL NR 10 - 06 - 08 (21MM) Caixa	Caixa						
			206120000094715	R\$ 11,98	0	R\$ 0,00	R\$ 239,60	-20	(R\$ 239,60)
			206120000103156	R\$ 12,09	50	R\$ 604,50	R\$ 96,72	42	R\$ 507,78
			206120000103158	R\$ 10,82	50	R\$ 541,00	R\$ 0,00	50	R\$ 541,00
			206120000103159	R\$ 10,79	50	R\$ 539,50	R\$ 0,00	50	R\$ 539,50
			206120000103161	R\$ 12,63	20	R\$ 252,60	R\$ 0,00	20	R\$ 252,60
			170		1.937,60	28	336,32	142	1.601,28
TOTALS DA FICHA:									
6816	0612003255	LIMA FLEXOFIL 15 A 40 / *	Unidade						
			206120000052177	R\$ 14,55	0	R\$ 0,00	R\$ 58,20	-4	(R\$ 58,20)
			206120000052178	R\$ 14,58	0	R\$ 0,00	R\$ 87,48	-6	(R\$ 87,48)
			206120000103157	R\$ 10,79	50	R\$ 539,50	R\$ 0,00	50	R\$ 539,50
			206120000103160	R\$ 12,02	50	R\$ 601,00	R\$ 96,16	42	R\$ 504,84
			100		1.140,50	18	241,84	82	898,66
TOTALS DA FICHA:									
125	0612003575	LIMALHA EM CÁPSULA COM 02 PORÇÃO CONTENDO 45% DE PRATA, 24% E COBRE E 31% DE ESTANHO / frasco com 50	Unidade						
			206120000065246	R\$ 841,80	0	R\$ 0,00	R\$ 841,80	-1	(R\$ 841,80)
			0		0	0,00	841,80	-1	-841,80
TOTALS DA FICHA:									
2522	1110	LIMALHA PRATA / FRASCO COM 30 G Frasco	Frasco						
			206120000064961	R\$ 92,89	0	R\$ 0,00	R\$ 185,78	-2	(R\$ 185,78)
			0		0	0,00	185,78	-2	-185,78
TOTALS DA FICHA:									
5207	0612001508	LIQUIDO ACRILICO MONOMERO DE NETIL METACRILATO AUTOPOLIMERIZAVEL / VIPI FLASH	Nao Cadastrado						
			206120000089871	R\$ 32,39	0	R\$ 0,00	R\$ 161,95	-5	(R\$ 161,95)
			0		0	0,00	161,95	-5	-161,95
TOTALS DA FICHA:									
2465	0612001536	LIXA DE AÇO ODONTOLOGICA 4MM PCT C/12 / *	Pacote						
			206120000083310	R\$ 6,00	0	R\$ 0,00	R\$ 18,00	-3	(R\$ 18,00)
			206120000085789	R\$ 23,99	0	R\$ 0,00	R\$ 71,97	-3	(R\$ 71,97)

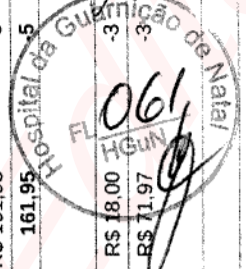

RELATÓRIO DE MOVIMENTAÇÃO DE DEPÓSITO POR DEPÓSITO - H GU NATAL / ODONTOLOGIA DEP.

Nr Ficha	Cod Mat/Proposta	Nome material	Unid	Med / Cons	Vlr Unitário	Quantidade total	Quantidade total	Valor total	Varição Física	Varição Contábil
		Nr Patrimônio			entradas		saídas			
TOTALS DA FICHA:										
3057	143379	Caixa								
		LIXA ODONTOLOGICA / PARA ACABAMENTO E POLIMENTO DENTAL.								
		206120000081129	0	R\$ 6,00	0	R\$ 0,00	1	R\$ 6,00	-1	(R\$ 6,00)
		206120000086249	0	R\$ 62,88	0	R\$ 0,00	3	R\$ 188,64	-3	(R\$ 188,64)
			0		0	0,00	4	194,64	-4	-194,64
TOTALS DA FICHA:										
5205	0612008399	Caixa								
		LUVA DE PROCEDIMENTO TAMANHO M / *								
		206120000099629	2	R\$ 16,00	2	R\$ 32,00	0	R\$ 0,00	2	R\$ 32,00
			2		2	32,00	0	0,00	2	32,00
TOTALS DA FICHA:										
8252	0612009446	Unidade								
		LUVA PARA CARPULE / JACAREZINHO C/3 UNID								
		206120000065374	0	R\$ 29,65	0	R\$ 0,00	1	R\$ 29,65	-1	(R\$ 29,65)
			0		0	0,00	1	29,65	-1	-29,65
TOTALS DA FICHA:										
1344	138456	Caixa								
		LUVAS PARA PROCEDIMENTOS MÉDICOS / LUVA DESCARTÁVEL DE LÁTES NATURAL LISA PARA PROCEDIMENTOS, NÃO ES								
		206120000092392	0	R\$ 15,89	0	R\$ 0,00	30	R\$ 476,70	-30	(R\$ 476,70)
			0		0	0,00	30	476,70	-30	-476,70
TOTALS DA FICHA:										
1502319	06120012355	Unidade								
		MANDRIL PARA DISCO / *								
		206120000103114	10	R\$ 2,47	10	R\$ 24,70	0	R\$ 0,00	10	R\$ 24,70
			10		10	24,70	0	0,00	10	24,70
TOTALS DA FICHA:										
2078	06120011427	Caixa								
		MASCARA DESCARTAVEL EM POLIÉSTER COM ELÁSTICA. / Caixa 50 Und.								
		206120000097410	100	R\$ 4,30	100	R\$ 430,00	51	R\$ 219,30	49	R\$ 210,70
		206120000103134	100	R\$ 6,48	100	R\$ 648,00	18	R\$ 116,64	82	R\$ 531,36
			200		200	1.078,00	69	335,94	131	742,06
TOTALS DA FICHA:										
6161	0612003098									
		MATERIAL DE MOLDAGEM A BASE DE Nao Cadastrado POLIETER, HIDROFILICO, MONOFÁSICO, SEM ADESIVO / Kit cl acelerador								
		206120000097527	2	R\$ 233,74	2	R\$ 467,48	2	R\$ 467,48	0	R\$ 0,00
			2		2	467,48	2	467,48	0	0,00
TOTALS DA FICHA:										
5215	0612001526									
		MATERIAL DE MOLDAGEM A BASE DE Nao Cadastrado OXIDO DE ZINCO E EUGENOL / UNIDADE DE FORNECIMENTO: KIT								
		206120000097413	4	R\$ 19,49	4	R\$ 77,96	0	R\$ 0,00		R\$ 77,96
		206120000097528	4	R\$ 19,53	4	R\$ 78,12	0	R\$ 0,00		R\$ 78,12
			8		8	156,08	0	0,00		156,08
TOTALS DA FICHA:										
1502312	06120012364	Unidade								
		MATRIZ PARA PRE MOLARES / *								
		206120000103163	20	R\$ 76,42	20	R\$ 1.528,40	2	R\$ 152,84		R\$ 1.375,56

062  
Hospital da  
Guarnição de Natal  
18

RELATÓRIO DE MOVIMENTAÇÃO DE DEPÓSITO POR DEPÓSITO - H GU NATAL / ODONTOLOGIA DEP.

Nr Ficha	Cod Mat/Proposta	Nome material	Unidade	Vlr Unitário	Quantidade total	Quantidade total	Valor total	Varição Física	Varição Contábil
					entradas	saídas	entradas	saídas	
<b>TOTALS DA FICHA:</b>									
0014	0612003452	MOLA HELICOIDAL (ABERTA) / Tubo	Unidade		0	0	R\$ 5,50	R\$ 5,50	(R\$ 5,50)
					6	6	R\$ 25,40	R\$ 25,40	R\$ 127,00
					6	6	152,40	30,90	121,50
<b>TOTALS DA FICHA:</b>									
0015	0612003453	MOLA HELICOIDAL (FECHADA) / Tubo	Unidade		0	0	R\$ 38,66	R\$ 38,66	(R\$ 38,66)
					0	0	0,00	38,66	-38,66
<b>TOTALS DA FICHA:</b>									
704	0612004015	MOLDEIRA COM FUROS EM INOX II / II Unidade	Unidade		0	0	R\$ 17,77	R\$ 53,31	(R\$ 53,31)
					0	0	0,00	53,31	-53,31
<b>TOTALS DA FICHA:</b>									
701	0612004012	MOLDEIRA COM FUROS EM INOX S1,S2,S3 / *	Unidade		0	0	R\$ 17,77	R\$ 17,77	(R\$ 17,77)
					0	0	R\$ 19,90	R\$ 19,90	(R\$ 19,90)
					0	0	0,00	37,67	-37,67
<b>TOTALS DA FICHA:</b>									
1792	0612004726	MOLDEIRA PARCIAL COM FUROS EM INOX / N° 87	Unidade		0	0	R\$ 27,98	R\$ 27,98	(R\$ 27,98)
					0	0	0,00	27,98	-27,98
<b>TOTALS DA FICHA:</b>									
5341	0612001799	OCULOS DE PROTECAO P/ USO ODONTOLOGICO	Unidade		0	0	R\$ 3,49	R\$ 10,47	(R\$ 10,47)
					0	0	0,00	10,47	-10,47
<b>TOTALS DA FICHA:</b>									
2570	0612001446	OLEO LUBRIFICANTE SPRAY TUBO C/100 ML / BAIXA ALTA	Nao Cadastrado		0	0	R\$ 15,70	R\$ 141,30	(R\$ 141,30)
					10	2	R\$ 17,16	R\$ 34,32	R\$ 137,28
					10	11	171,60	175,62	-4,02
<b>TOTALS DA FICHA:</b>									
15058	06120010418	OLEO PARA COMPRESSOR / *	Unidade		0	0	R\$ 28,50	R\$ 142,50	(R\$ 142,50)
					0	0	0,00	142,50	-142,50
<b>TOTALS DA FICHA:</b>									
805	06120010293	OXIDO DE ZINCO 25% (PASTA D' AGUA) - FRASCO / *	Unidade		3	3	R\$ 13,00	R\$ 39,00	R\$ 0,00
					3	3	39,00	39,00	0,00
<b>TOTALS DA FICHA:</b>									
3335	0612009679	PARAFUSOS DE TITANIO PARA MINIPLACAS / SISTEMA 1,5MM, 2,0MM E 2,4MM - SEM TRAVA. USO EM CBMF E ORTOG	Unidade		0	0	R\$ 25,00	R\$ 250,00	(R\$ 250,00)
					0	0	R\$ 19,50	R\$ 195,00	(R\$ 195,00)

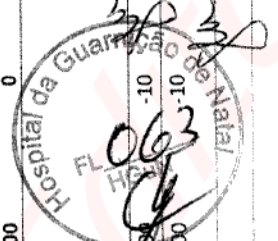

RELATÓRIO DE MOVIMENTAÇÃO DE DEPÓSITO POR DEPÓSITO - H GU NATAL / ODONTOLOGIA DEP.

Nr Ficha	Cod Mat/Proposta	Nome material	Unid / Cons	Vir Unitário	Quantidade total	Quantidade total	Valor total	Varição Física	Varição Contábil
			entradas	saídas		saídas			
<b>TOTALS DA FICHA:</b>									
0383	0612005971	PARAMONOCLOROFENOL CANFORADO 20 ML / *	Unidade						
			0	R\$ 4,32	1	R\$ 4,32	-1	(R\$ 4,32)	
<b>TOTALS DA FICHA:</b>									
015097	06120011128	PASSA FIO / *	Unidade						
			0	R\$ 4,32	1	4,32	-1	-4,32	
<b>TOTALS DA FICHA:</b>									
0419	0612007893	PASTA CATALIZADORA - TUBO C/ 50 GR / *	Unidade						
			0	R\$ 3,25	4	R\$ 13,00	-4	(R\$ 13,00)	
			0	R\$ 3,25	4	13,00	-4	-13,00	
<b>TOTALS DA FICHA:</b>									
4148	061200497	PASTA DE HIDROXIDO DE CALCIO / USO ENDODONTICO (CALEN) Caixa	Caixa						
			0	R\$ 32,00	17	R\$ 544,00	-17	(R\$ 544,00)	
			10	R\$ 39,03	0	R\$ 0,00	10	R\$ 390,30	
			10	390,30	17	544,00	-7	-153,70	
<b>TOTALS DA FICHA:</b>									
8234	0612009418	PASTA DE HIDROXIDO DE CALCIO COM PMCC / PARA USO ENDODONTICO (CALEN)	Unidade						
			0	R\$ 35,98	3	R\$ 107,94	-3	(R\$ 107,94)	
			0	R\$ 35,98	5	R\$ 179,90	-5	(R\$ 179,90)	
			0	0,00	8	287,84	-8	-287,84	
<b>TOTALS DA FICHA:</b>									
8025	0612003477	PASTA DIAMANTADA PARA POLIMENTO DE PORCELANA E LIGAS METÁLICAS / seringa	Unidade						
			0	R\$ 35,98	3	R\$ 107,94	-3	(R\$ 107,94)	
			0	R\$ 35,98	4	R\$ 143,92	-4	(R\$ 143,92)	
			0	0,00	7	251,86	-7	-251,86	
<b>TOTALS DA FICHA:</b>									
5342	0612001800	PASTA PROFILATICA C/ FLUOR, TUTTI FRUTTI TUBO C/ 90G	Unidade						
			0	R\$ 13,20	18	R\$ 237,60	-18	(R\$ 237,60)	
			0	0,00	18	237,60	-18	-237,60	
<b>TOTALS DA FICHA:</b>									
0877	0612008681	PAVIO DE ALGODAO PARA LAMPARINA / PARA USO EM LAMPARINA A ALCOOOL	Unidade						
			30	R\$ 3,48	6	R\$ 20,88	24	R\$ 83,52	
			30	104,40	6	20,88	24	83,52	
<b>TOTALS DA FICHA:</b>									
1302319	06120012356	PEDRA POMES / *	Unidade						
			0	R\$ 5,43	1	R\$ 5,43	-1	(R\$ 5,43)	
			0	0,00	1	5,43	-1	-5,43	
			5	R\$ 8,96	1	R\$ 8,96	1	R\$ 35,84	
			5	44,80	1	8,96	1	35,84	



RELATORIO DE MOVIMENTAÇÃO DE DEPÓSITO POR DEPÓSITO - H GU NATAL / ODONTOLOGIA DEP.

Nr Ficha	Cod Mat/Proposta	Nome material	Unid / Cons	Vlr Unitário	Quantidade total	Quantidade total	Valor total	Varição Física	Varição Contábil
			Nr Patrimônio	entradas		saídas			
			Unidade	entradas		saídas			
161	0612003610	PINCEL PÉLO DE MARTA 0 / pelo de marta 0	206120000103081	R\$ 16,00	30	30	R\$ 480,00	0	R\$ 0,00
<b>TOTAIS DA FICHA:</b>					30	30	480,00	0	0,00
121	0612003568	PINO INTRACANAL DE FIBRA DE VIDRO NR 0,5;1;2;3 / FIBRA DE VIDRO NR 3	20612000008255	R\$ 36,98	0	1	R\$ 0,00	-1	(R\$ 36,98)
			206120000103102	R\$ 35,50	20	0	R\$ 710,00	20	R\$ 710,00
			206120000103103	R\$ 35,50	20	4	R\$ 710,00	16	R\$ 568,00
			206120000103176	R\$ 39,69	10	0	R\$ 396,90	10	R\$ 396,90
			206120000103177	R\$ 57,98	10	0	R\$ 579,80	10	R\$ 579,80
<b>TOTAIS DA FICHA:</b>					60	5	2.396,70	55	2.217,72
8690	0612009960	PINO ODONTOLÓGICO / INTRA-RADICULAR	206120000103178	R\$ 32,87	10	0	R\$ 328,70	10	R\$ 328,70
<b>TOTAIS DA FICHA:</b>					10	0	328,70	10	328,70
1302318	06120012357	PLACA DE ACETATO / *	206120000103141	R\$ 24,70	10	0	R\$ 247,00	10	R\$ 247,00
<b>TOTAIS DA FICHA:</b>					10	0	247,00	10	247,00
3058	0612001532	PLACA DE VIDRO 10 MM	206120000101494	R\$ 10,68	20	4	R\$ 213,60	16	R\$ 170,88
<b>TOTAIS DA FICHA:</b>					20	4	213,60	16	170,88
6634	0612002878	PONTA PARA SERINGA CENTRIX / REPOSIÇÃO	206120000089895	R\$ 53,98	0	1	R\$ 0,00	-1	(R\$ 53,98)
			206120000094712	R\$ 53,98	0	1	R\$ 53,98	-1	(R\$ 53,98)
<b>TOTAIS DA FICHA:</b>					0	2	0,00	-2	-107,96
0150103	0612001134	PONTA SERINGA VISCOSOS UNIV SILICONE / *	206120000089840	R\$ 14,00	0	3	R\$ 0,00	-3	(R\$ 42,00)
			206120000097539	R\$ 257,32	8	1	R\$ 2.058,56	7	R\$ 1.801,24
<b>TOTAIS DA FICHA:</b>					8	4	2.058,56	4	1.759,24
2391	0612001474	PONTAS DE GUTA PERCHA / *	206120000103098	R\$ 14,90	10	1	R\$ 149,00	9	R\$ 134,10
<b>TOTAIS DA FICHA:</b>					10	1	149,00	9	134,10
8260	0612009454	PONTAS DE GUTA PERCHA F1,F2,F3 / PROTAPER	206120000081115	R\$ 54,09	0	13	R\$ 0,00	-13	(R\$ 703,17)
			206120000082116	R\$ 54,09	0	14	R\$ 0,00	-14	(R\$ 757,26)
<b>TOTAIS DA FICHA:</b>					0	27	0,00	-27	-1.460,43
3421	0612007895	PONTAS DE GUTA PERCHA R7 28MM - CX C / 120 / *	206120000103177	R\$ 14,90	10	1	R\$ 149,00	9	R\$ 134,10
<b>TOTAIS DA FICHA:</b>					10	1	149,00	9	134,10

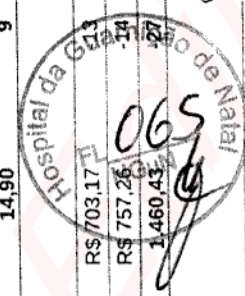

RELATÓRIO DE MOVIMENTAÇÃO DE DEPÓSITO POR DEPÓSITO - H GU NATAL / ODONTOLOGIA DEP.

Nr Ficha	Cod Mat/Proposta	Nome material	Urn	Med / Cons	Vir Unitário	Quantidade total	Quantidade total	Valor total	Varição Física	Varição Contábil
			Nr Patrimônio			entradas	saídas	saídas		
<b>TOTAIS DA FICHA:</b>										
8258	0612009452	PONTAS DE GUTA-PERCHA F4 / PROTAPER	206120000087136		R\$ 54,09	0	15	R\$ 811,35	-15	(R\$ 811,35)
			206120000089878		R\$ 13,20	0	19	R\$ 250,80	-19	(R\$ 250,80)
			206120000089879		R\$ 13,98	0	2	R\$ 27,96	-2	(R\$ 27,96)
			206120000089880		R\$ 13,96	0	17	R\$ 237,32	-17	(R\$ 237,32)
						0	53	1.327,43	-53	-1.327,43
<b>TOTAIS DA FICHA:</b>										
8259	0612009453	PONTAS DE GUTA-PERCHA F5 / PROTAPER	206120000081114		R\$ 43,98	0	4	R\$ 175,92	-4	(R\$ 175,92)
						0	4	175,92	-4	-175,92
<b>TOTAIS DA FICHA:</b>										
128	0612003578	PONTAS DE GUTA-PERCHA R3 "F" / percha R3 "F"	206120000103097		R\$ 14,90	10	0	R\$ 149,00	10	R\$ 149,00
						10	0	149,00	10	149,00
<b>TOTAIS DA FICHA:</b>										
2541	0612001511	PONTAS DE PAPEL ABSORVENTE, 1ª Caixa	206120000067914		R\$ 10,13	0	7	R\$ 70,91	-7	(R\$ 70,91)
						0	7	70,91	-7	-70,91
<b>TOTAIS DA FICHA:</b>										
5344	0612001802	PONTAS DE PAPEL ABSORVENTE, 2ª Pacote	206120000089884		R\$ 13,98	0	8	R\$ 111,84	-8	(R\$ 111,84)
						0	8	111,84	-8	-111,84
<b>TOTAIS DA FICHA:</b>										
2392	0612001477	PONTAS GUTA PERCHA / NR 20, 25, 30, Unidade	206120000089881		R\$ 13,55	0	10	R\$ 135,50	-10	(R\$ 135,50)
		35, 40, 45,50 TUBO COM 20 UNIDADES	206120000089882		R\$ 13,98	0	2	R\$ 27,96	-2	(R\$ 27,96)
						0	12	163,46	-12	-163,46
<b>TOTAIS DA FICHA:</b>										
150107	06120011426	PONTAS HEXACERAPOL / *	206120000092419		R\$ 48,00	0	4	R\$ 192,00	-4	(R\$ 192,00)
						0	4	192,00	-4	-192,00
<b>TOTAIS DA FICHA:</b>										
0827	0612008541	PORTA AGULHA, 14CM DE COMPRIMENTO, EM AÇO INOX / *	206120000076992		R\$ 64,00	0	6	R\$ 384,00	-6	(R\$ 384,00)
						0	6	384,00	-6	-384,00
<b>TOTAIS DA FICHA:</b>										
162	0612003611	POSICIONADOR RADIOGRÁFICO ADULTO AUTOCLAVÁVEL / ADULTO AUTOCLAVÁVEL	206120000081137		R\$ 52,65	0	2	R\$ 105,30	-2	(R\$ 105,30)
						0	2	105,30	-2	-105,30
<b>TOTAIS DA FICHA:</b>										
2713	0612001480	POTE DAPPEN DE VIDRO								



RELATÓRIO DE MOVIMENTAÇÃO DE DEPÓSITO POR DEPÓSITO - H GU NATAL / ODONTOLOGIA DEP.

Nr Ficha	Cod Mat/Proposta	Nome material	Unid / led / Cons	Vlr Unitário	Quantidade total	Quantidade total	Valor total	Varição Física	Varição Contábil
			entradas		entradas	saídas			
<b>TOTAIS DA FICHA:</b>									
5191	0612001471	POTE DAPPEN PLASTICO			10	0	R\$ 24,20	10	R\$ 24,20
					10	0	24,20	10	24,20
<b>TOTAIS DA FICHA:</b>									
196	0612003644	PROTETOR GENGIVAL FOTOPOLIMERIZÁVEL / TOPOLIMERIZÁVEL			0	6	R\$ 0,00	-6	(R\$ 5,88)
					20	3	R\$ 38,00	17	R\$ 32,30
					20	9	38,00	11	26,42
<b>TOTAIS DA FICHA:</b>									
0374	0612007843	REFIL DE GRAMPO PARA MATRIZES - KIT C/ 2 UND / *			0	7	R\$ 10,18	-7	(R\$ 71,26)
					0	7	0,00	-7	-71,26
<b>TOTAIS DA FICHA:</b>									
2659	0612001447	RESINA ACRILICA A AUTOPOLIMERIZAVEL, MELHORADA COR 62/66/69 FRS C/ 25G			0	4	R\$ 45,00	-4	(R\$ 180,00)
					0	4	0,00	-4	-180,00
<b>TOTAIS DA FICHA:</b>									
8381	0612009956	RESINA ACRILICA AUTO PÓ COR 66 / * Unidade			0	1	R\$ 13,36	-1	(R\$ 13,36)
					0	1	0,00	-1	-13,36
<b>TOTAIS DA FICHA:</b>									
2576	0612001632	RESINA ACRILICA AUTO/TERMOPOLIMERIZAVEL FRSCO C/ 80G / *			0	2	R\$ 27,50	-2	(R\$ 55,00)
					0	2	0,00	-2	-55,00
<b>TOTAIS DA FICHA:</b>									
6040	0612002672	RESINA ACRILICA AUTOPOLIMERIZAVEL / FRASCO 25g, VERMELHA			3	0	R\$ 442,00	3	R\$ 1.326,00
					3	0	1.326,00	3	1.326,00
<b>TOTAIS DA FICHA:</b>									
9838	06120011330	RESINA ACRILICA BISACRILATO / *			0	5	R\$ 0,00	5	R\$ 1.400,00
					8	1	R\$ 3.238,88	7	R\$ 2.834,02
					8	6	3.238,88	2	1.434,02
<b>TOTAIS DA FICHA:</b>									
15050	06120010315	RESINA FLOW / resina			0	4	R\$ 0,00	4	(R\$ 167,96)
					0	4	0,00	4	167,96



RELATORIO DE MOVIMENTAÇÃO DE DEPÓSITO POR DEPÓSITO - H Gu NATAL / ODONTOLOGIA DEP.

Nr Ficha	Cod Mat/Proposta	Nome material	Urf	Med / Cons	Vir Unitário	Quantidade total	Quantidade total	Valor total	Varição Física	Varição Contábil
			Nr Patrimônio	entradas	saídas	entradas	saídas	entradas	saídas	
<b>TOTAIS DA FICHA:</b>										
6156	0612003094	RESINA FOTOPOLIMERIZÁVEL PARA Caixa COLAGEM ORTODÔNTICA / 04 gramas, caixa com 3 unidades		0	0	R\$ 41,99	R\$ 0,00	R\$ 167,96	-4	(R\$ 167,96)
			206120000089828	0	0	R\$ 41,99	R\$ 0,00	167,96	-4	-167,96
			206120000083419	0	0	R\$ 400,00	R\$ 0,00	R\$ 800,00	-2	(R\$ 800,00)
			206120000083419	0	0	R\$ 400,00	R\$ 0,00	800,00	-2	-800,00
<b>TOTAIS DA FICHA:</b>										
6038	0612002669	RESINA FOTOPOLIMERIZÁVEL / 4g Caixa								
			206120000079875	0	0	R\$ 40,00	R\$ 0,00	R\$ 360,00	-9	(R\$ 360,00)
			206120000081136	0	0	R\$ 29,99	R\$ 0,00	R\$ 119,96	-4	(R\$ 119,96)
			206120000086243	0	0	R\$ 86,03	R\$ 0,00	R\$ 344,12	-4	(R\$ 344,12)
			206120000087138	0	0	R\$ 43,51	R\$ 0,00	R\$ 174,04	-4	(R\$ 174,04)
			206120000087141	0	0	R\$ 73,98	R\$ 0,00	R\$ 739,80	-10	(R\$ 739,80)
			206120000087144	0	0	R\$ 73,98	R\$ 0,00	R\$ 591,84	-8	(R\$ 591,84)
			206120000087145	0	0	R\$ 29,99	R\$ 0,00	R\$ 269,91	-9	(R\$ 269,91)
			206120000087748	0	0	R\$ 86,03	R\$ 0,00	R\$ 172,06	-2	(R\$ 172,06)
			206120000089817	0	0	R\$ 14,99	R\$ 0,00	R\$ 59,96	-4	(R\$ 59,96)
			206120000089830	0	0	R\$ 51,00	R\$ 0,00	R\$ 51,00	-1	(R\$ 51,00)
			206120000089831	0	0	R\$ 50,00	R\$ 0,00	R\$ 400,00	-8	(R\$ 400,00)
			206120000089835	0	0	R\$ 36,00	R\$ 0,00	R\$ 1.080,00	-30	(R\$ 1.080,00)
			206120000089896	0	0	R\$ 33,08	R\$ 0,00	R\$ 529,28	-16	(R\$ 529,28)
			206120000097511	5	5	R\$ 104,00	R\$ 520,00	R\$ 520,00	0	R\$ 0,00
			206120000097516	5	5	R\$ 44,73	R\$ 223,65	R\$ 223,65	0	R\$ 0,00
			206120000097518	5	5	R\$ 44,73	R\$ 223,65	R\$ 223,65	0	R\$ 0,00
			206120000097520	5	5	R\$ 49,90	R\$ 249,50	R\$ 249,50	5	R\$ 249,50
			206120000097524	5	5	R\$ 49,90	R\$ 249,50	R\$ 249,50	5	R\$ 249,50
			206120000097525	5	5	R\$ 49,90	R\$ 249,50	R\$ 249,50	5	R\$ 249,50
			206120000099646	3	3	R\$ 84,00	R\$ 252,00	R\$ 252,00	3	R\$ 252,00
			206120000099647	3	3	R\$ 9,33	R\$ 27,99	R\$ 27,99	3	R\$ 27,99
			206120000099648	3	3	R\$ 15,00	R\$ 45,00	R\$ 45,00	0	R\$ 0,00
			206120000099673	3	3	R\$ 18,90	R\$ 56,70	R\$ 56,70	3	R\$ 56,70
			206120000099674	3	3	R\$ 15,00	R\$ 45,00	R\$ 45,00	0	R\$ 0,00
			206120000099675	2	2	R\$ 9,33	R\$ 18,66	R\$ 18,66	2	R\$ 18,66
			206120000099676	3	3	R\$ 10,80	R\$ 32,40	R\$ 32,40	3	R\$ 32,40
			206120000103144	15	15	R\$ 58,50	R\$ 877,50	R\$ 877,50	15	R\$ 877,50
			206120000103165	20	20	R\$ 115,92	R\$ 2.318,40	R\$ 2.318,40	20	R\$ 2.318,40
				85	85		5.389,45	5.949,27	130	-559,82
<b>TOTAIS DA FICHA:</b>										
150100	06120011150	RESINA MACIA PARA REEMBASAMENTO / *								
			206120000089885	0	0	R\$ 74,50	R\$ 0,00	R\$ 819,50	-11	(R\$ 819,50)
				0	0		0,00	819,50	-11	-819,50

TOTALS DA FICHA: 150100 06120011150 RESINA MACIA PARA REEMBASAMENTO / \*  
 TOTAIS DA FICHA: 150100 06120011150 RESINA MACIA PARA REEMBASAMENTO / \*

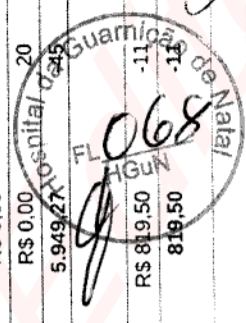

RELATÓRIO DE MOVIMENTAÇÃO DE DEPÓSITO - H GU NATAL / ODONTOLOGIA DEP.

Nr Ficha	Cod Mat/Proposta	Nome material	Unid. / Cons	Vlr Unitário	Quantidade total	Quantidade entradas	Quantidade saídas	Jr total	Valor total saídas	Varição Física	Varição Contábil
150200	06120011487	RESINA SONICFILL / *	Unidade	R\$ 325,99	0	0	10	R\$ 0,00	R\$ 3.259,90	-10	(R\$ 3.259,90)
TOTALS DA FICHA:											
8382	0612009957	RESTAURADOR TEMPORARIO FOTOPOLIMERIZAVEL / *	Unidade	R\$ 35,86	10	10	10	R\$ 358,60	R\$ 358,60	0	R\$ 0,00
TOTALS DA FICHA:											
2707	061200493	REVELADOR ODONTOLOGICA FRSC C/475 ML	Frasco	R\$ 8,21	60	60	5	R\$ 492,60	R\$ 41,05	55	R\$ 451,55
TOTALS DA FICHA:											
2702	0612001516	REVELADOR ODONTOLÓGICO PARA RAO X / -	Unidade	R\$ 10,19	0	0	134	R\$ 0,00	R\$ 1.365,46	-134	(R\$ 1.365,46)
TOTALS DA FICHA:											
15069	06120010586	RODA DO EQUIPO CART / *	Unidade	R\$ 27,00	0	0	2	R\$ 0,00	R\$ 54,00	-2	(R\$ 54,00)
TOTALS DA FICHA:											
15037	06120010204	ROLAMENTO PARA CONTRA ANGULO COMPATIVEL COM A MARCA KAVO / compatível com a marca kavo	Unidade	R\$ 50,00	0	0	3	R\$ 0,00	R\$ 150,00	-3	(R\$ 150,00)
TOTALS DA FICHA:											
15029	06120010196	ROLAMENTO PARA EIXO / compatível com a marco kavo	Unidade	R\$ 75,00	0	0	2	R\$ 0,00	R\$ 150,00	-2	(R\$ 150,00)
TOTALS DA FICHA:											
1502323	06120012351	ROLO FIO DURO 0.70MM / *	Unidade	R\$ 7,40	6	6	0	R\$ 44,40	R\$ 0,00	6	R\$ 44,40
TOTALS DA FICHA:											
5345	0612001803	SELANTE DE FOSSULAS E FISSURAS FOTOPOLIM. C/ LIBERACAO DE FLUOR	Unidade	R\$ 307,98	0	0	3	R\$ 0,00	R\$ 923,94	-3	(R\$ 923,94)
TOTALS DA FICHA:											
8694	0612009964	SERINGA AÇO / USO ODONTOLÓGICO	Unidade	R\$ 39,21	0	0	2	R\$ 0,00	R\$ 78,42	-2	(R\$ 78,42)
TOTALS DA FICHA:											
4890	06120011866	SERINGA INJETORA DE MATERIAL DE MOLDAGEM / *	Unidade	R\$ 14,28	10	10	0	R\$ 142,80	R\$ 0,00	0	R\$ 142,80
TOTALS DA FICHA:											
8265	0612009488	SILANO - AGENTE DE LIGAÇÃO / *	Unidade	R\$ 59,38	0	0	3	R\$ 0,00	R\$ 178,14	-3	(R\$ 178,14)



RELATÓRIO DE MOVIMENTAÇÃO DE DEPÓSITO POR DEPÓSITO - H GU NATAL / ODONTOLOGIA DEP.

Nr Ficha	Cod Mat/Proposta	Nome material	Un Med / Cons	Vlr Unitário	Quantidade total	Quantidade total	Valor total	Valor total	Varição Física	Varição Contábil
			entradas	saídas	entradas	saídas	entradas	saídas		
<b>TOTAIS DA FICHA:</b>										
0424	0612007898	SILICONA DE ADIÇÃO - 300ML MASSA PESADA E 300ML MASSA CATALIZADORA / *			0	8	R\$ 0,00	R\$ 1.680,00	-8	(R\$ 1.680,00)
					0	4	R\$ 0,00	R\$ 840,00	-4	(R\$ 840,00)
					0	3	R\$ 0,00	R\$ 630,00	-3	(R\$ 630,00)
					2	1	R\$ 537,98	R\$ 268,99	1	R\$ 268,99
					3	1	R\$ 268,99	R\$ 268,99	2	R\$ 537,98
					15	0	R\$ 4.034,85	R\$ 0,00	15	R\$ 4.034,85
					20	17	5.379,80	3.687,98	3	1.691,82
<b>TOTAIS DA FICHA:</b>										
15046	06120010234	SILICONA DE ADIÇÃO KIT / KIT COM 2 POTE DE MASSA DENSA E 2 PASTAS FLUIDAS			0	9	R\$ 0,00	R\$ 2.790,00	-9	(R\$ 2.790,00)
					0	4	R\$ 0,00	R\$ 1.240,00	-4	(R\$ 1.240,00)
					0	5	R\$ 0,00	R\$ 1.550,00	-5	(R\$ 1.550,00)
					0	8	R\$ 0,00	R\$ 1.840,00	-8	(R\$ 1.840,00)
					0	26	0,00	7.420,00	-26	-7.420,00
<b>TOTAIS DA FICHA:</b>										
1302316	06120012359	SILICONE DE CONDENSAÇÃO DENSO / Unidade *			20	4	R\$ 1.093,40	R\$ 218,68	16	R\$ 874,72
					20	4	1.093,40	218,68	16	874,72
<b>TOTAIS DA FICHA:</b>										
1302317	06120012358	SILICONE DE CONDENSAÇÃO FLUIDO / Unidade *			20	3	R\$ 893,00	R\$ 133,95	17	R\$ 759,05
					20	3	893,00	133,95	17	759,05
<b>TOTAIS DA FICHA:</b>										
0428	0612004936	SOLUÇÃO HEMOSTÁTICA HEMOSTOP OU SIMILAR / *			10	2	R\$ 125,10	R\$ 25,02	8	R\$ 100,08
					10	2	125,10	25,02	8	100,08
<b>TOTAIS DA FICHA:</b>										
6635	0612002879	SPARY CONGELANTE / PARA TESTE DE VITALIDADE PULPAR			0	8	R\$ 0,00	R\$ 136,00	-8	(R\$ 136,00)
					6	0	R\$ 136,86	R\$ 0,00	6	R\$ 136,86
					6	8	136,86	136,00	-2	0,86
<b>TOTAIS DA FICHA:</b>										
8243	0612009437	SUGADOR CIRURGICO DESCARTÁVEL / *			0	2	R\$ 0,00	R\$ 27,80	-2	(R\$ 27,80)
					30	5	R\$ 1.216,50	R\$ 202,75	25	R\$ 1.013,75
					30	7	1.216,50	280,55	23	985,95

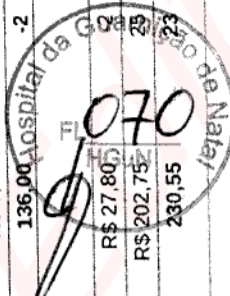

RELATÓRIO DE MOVIMENTAÇÃO DE DEPÓSITO - H GU NATAL / ODONTOLOGIA DEP.

Nr Ficha	Cod Mat/Proposta	Nome material	Unid	ed / Cons	Vlr Unitário	Quantidade total	Quantidade total	entradas	saídas	Valor total	Varição Física	Varição Contábil
Nr Patrimônio					entradas		saídas					
2108	061200487	SUGADOR DE SALIVA PACOTE	Pacote			300	300	R\$ 1.167,00	R\$ 108,92	272		R\$ 1.058,08
			206120000103181	RS 3,89		300	300	1.167,00	108,92	272		1.058,08
TOTALS DA FICHA:												
2716	0612001539	TACA DE BORRACHA PI CONTRA-ANGULO	Unidade			0	0	RS 0,00	RS 6,95	5	-5	(RS 6,95)
			206120000081131	RS 1,39		0	0	RS 0,00	RS 29,19	21	-21	(RS 29,19)
			206120000082148	RS 1,39		0	0	RS 0,00	RS 0,00	0	80	RS 92,00
			206120000103392	RS 1,15		80	80	RS 92,00	36,14	54		55,86
						80	80	92,00				
TOTALS DA FICHA:												
5193	0612001473	TALAS CERVICAIS	Unidade			0	0	RS 0,00	RS 24,50	1	-1	(RS 24,50)
			206120000054621	RS 24,50		0	0	RS 0,00	24,50	1	-1	-24,50
TOTALS DA FICHA:												
122	0612003569	TAMBOREL / TAMBOREL	Unidade			0	0	RS 0,00	RS 78,92	2	-2	(RS 78,92)
			206120000048803	RS 39,46		0	0	RS 0,00	RS 157,84	4	-4	(RS 157,84)
			206120000053910	RS 39,46		0	0	RS 0,00	RS 0,00	0	5	RS 55,85
			206120000103130	RS 11,17		5	5	RS 55,85	236,76	6	-1	-180,91
						5	5	55,85				
TOTALS DA FICHA:												
8693	0612009963	TESOURA AÇO 12CM / USO ODNTOLOGICO	Unidade			0	0	RS 0,00	RS 77,97	3	-3	(RS 77,97)
			206120000077124	RS 25,99		0	0	RS 0,00	77,97	3	-3	-77,97
TOTALS DA FICHA:												
3413	0612006108	TIRAS DE POLIESTER / *	Unidade			0	0	RS 0,00	RS 2,02	2	-2	(RS 2,02)
			206120000068118	RS 1,01		0	0	RS 0,00	RS 2,02	2	-2	(RS 2,02)
			206120000069872	RS 1,01		0	0	RS 0,00	RS 2,00	2	-2	(RS 2,00)
			206120000077123	RS 1,00		0	0	RS 0,00	RS 10,00	10	-10	(RS 10,00)
			206120000080936	RS 1,00		0	0	RS 0,00	16,04	16	-16	-16,04
						0	0	0,00				
TOTALS DA FICHA:												
568	14807	TOUCA DESCARTAVEL / APLICACAO: - Pacote USO EM GERAL.				0	0	RS 0,00	RS 376,00	47	-47	(RS 376,00)
			206120000082223	RS 8,00		0	0	RS 0,00	376,00	47	-47	-376,00
TOTALS DA FICHA:												
8306	0612009589	TUBO ORTODONTICO ROTH SIMPLES / Unidade				0	0	RS 0,00	RS 92,48	4	-4	(RS 92,48)
			206120000067639	RS 23,12		0	0	RS 0,00	RS 146,70	6	-6	(RS 146,70)
			206120000067640	RS 24,45		0	0	RS 0,00	RS 13,81	1	9	RS 124,29
			206120000103064	RS 13,81		10	10	RS 138,10	252,99	11	-1	-114,89
						10	10	138,10				
TOTALS DA FICHA:												
5555	0612002087	TUBOS DUPLOS C/ GARRAS PI SOLDAGEM / MORELI	Embalagem			0	0	RS 0,00	RS 143,34	6		(RS 143,34)
			206120000067691	RS 23,89		0	0	RS 0,00	RS 0,00	0		RS 256,56
			206120000103044	RS 21,38		12	12	RS 256,56	RS 0,00	0		RS 277,20
			206120000103045	RS 23,10		12	12	RS 277,20				
TOTALS DA FICHA:												

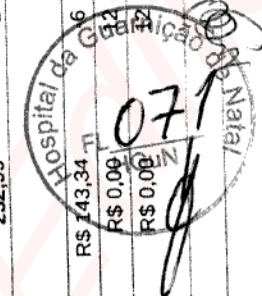

RELATORIO DE MOVIMENTAÇÃO DE DEPÓSITO POR DEPÓSITO - H Gu NATAL / ODONTOLOGIA DEP.

Nr Ficha	Cod Mat/Proposta	Nome material	Ufr	Med / Cons	Vir Unitário	Quantidade total	Quantidade total	Valor total	Valor total	Varição Física	Varição Contábil
		Nr Patrimônio			entradas	saídas	entradas	saídas			
		206120000103047		R\$ 23,20	12	0	R\$ 278,40	R\$ 0,00	12	R\$ 278,40	
		206120000103048		R\$ 23,20	12	0	R\$ 278,40	R\$ 0,00	12	R\$ 278,40	
		206120000103049		R\$ 23,50	12	0	R\$ 282,00	R\$ 0,00	12	R\$ 282,00	
		206120000103050		R\$ 23,20	12	0	R\$ 278,40	R\$ 0,00	12	R\$ 278,40	
<b>TOTAIS DA FICHA:</b>					<b>72</b>	<b>6</b>	<b>1.650,96</b>	<b>143,34</b>	<b>66</b>	<b>1.507,62</b>	
<b>TUBOS DUPLOS PI COLAGEM / MORELI</b>											
5557	0612002089										
		206120000103051		R\$ 22,77	12	0	R\$ 273,24	R\$ 0,00	12	R\$ 273,24	
		206120000103052		R\$ 22,77	12	2	R\$ 273,24	R\$ 45,54	10	R\$ 227,70	
		206120000103053		R\$ 22,77	12	0	R\$ 273,24	R\$ 0,00	12	R\$ 273,24	
		206120000103055		R\$ 22,74	12	0	R\$ 272,88	R\$ 0,00	12	R\$ 272,88	
		206120000103056		R\$ 24,35	12	0	R\$ 292,20	R\$ 0,00	12	R\$ 292,20	
		206120000103057		R\$ 24,33	12	0	R\$ 291,96	R\$ 0,00	12	R\$ 291,96	
		206120000103058		R\$ 24,33	6	0	R\$ 145,98	R\$ 0,00	6	R\$ 145,98	
		206120000103132		R\$ 24,36	12	0	R\$ 292,32	R\$ 0,00	12	R\$ 292,32	
<b>TOTAIS DA FICHA:</b>					<b>90</b>	<b>2</b>	<b>2.115,06</b>	<b>45,54</b>	<b>88</b>	<b>2.069,52</b>	
15021	06120010187										
<b>TURBINA ARO MS PB / Peça compatível com turbina de alta rotação da marca Dabi Atlante</b>											
		206120000079672		R\$ 320,00	0	1	R\$ 0,00	R\$ 320,00	-1	(R\$ 320,00)	
<b>TOTAIS DA FICHA:</b>					<b>0</b>	<b>1</b>	<b>0,00</b>	<b>320,00</b>	<b>-1</b>	<b>-320,00</b>	
<b>TOTAIS GERAIS (RS):</b>							<b>110.371,62</b>	<b>95.859,02</b>		<b>14.512,60</b>	

NAILSON MEDEIROS - Ten Cel  
Fiscal Administrativo



**RELATÓRIO DE MOVIMENTAÇÃO DE DEPÓSITO POR DEPÓSITO - H GU NATAL / ODONTOLOGIA DEP.**  
Período considerado: De 04/12/2019 até 31/12/2019

Nr Ficha	Cod Mat/Proposta	Nome material	Unid Med / Cons	Vlr Unitário	Quantidade total entradas	Quantidade total saídas	Valor total entradas	Valor total saídas	Varição Física	Varição Contábil
8228	0612009407	ADESIVO PARA MOLDEIRA / POLIÉTER	206120000103183	RS 47,99	0	1	RS 0,00	RS 47,99	-1	(RS 47,99)
<b>TOTAIS DA FICHA:</b>										
2697	143576	ALGODAO ROLO DENTAL / TAMANHO NR 1; EMBALAGEM COM 500 UNIDADES.	206120000086951	RS 3,36	0	32	RS 0,00	RS 107,52	-32	(RS 107,52)
<b>TOTAIS DA FICHA:</b>										
5486	0612001982	BABADOR DESCARTAVEL / * EMBALAGEM	206120000097529	RS 7,36	0	3	RS 0,00	RS 22,08	-3	(RS 22,08)
<b>TOTAIS DA FICHA:</b>										
082	0612003526	BROCA CARBIDE / *	206120000102728	RS 4,33	0	5	RS 0,00	RS 21,65	-5	(RS 21,65)
<b>TOTAIS DA FICHA:</b>										
2888	0612001455	BROCA DIAMANTADA ESTERIL / *	206120000097499	RS 2,10	0	10	RS 0,00	RS 21,00	-10	(RS 21,00)
<b>TOTAIS DA FICHA:</b>										
0150100	0612001131	CERA ORTODONTICA 5 BASTOES / * UNIDADE	206120000089813	RS 3,50	0	1	RS 0,00	RS 3,50	-1	(RS 3,50)
<b>TOTAIS DA FICHA:</b>										
0406	0612007881	CIMENTO INTERMEDIARIO M.R.I. - KIT 38G + 15ML / *	206120000094691	RS 14,44	0	1	RS 0,00	RS 14,44	-1	(RS 14,44)
<b>TOTAIS DA FICHA:</b>										
1257	180523	CLORIDRATO DE LIDOCAINA + HEMITARTARATO DE NOREPINEFRINA / Apresentação: Ampola de 20ml; Concentração	206120000094012	RS 47,00	0	1	RS 0,00	RS 47,00	-1	(RS 47,00)
<b>TOTAIS DA FICHA:</b>										
8383	0612009958	CUNHAS REFLEXIVAS / *	206120000077079	RS 19,48	0	3	RS 0,00	RS 58,44	-3	(RS 58,44)
<b>TOTAIS DA FICHA:</b>										

relatório emitido pelo SISCOFIS OM - Usuário : IDS0737137349 / JACQUELINE - Data de emissão : segunda-feira, 6 de dezembro de 2021

073  
Hospital de Guarnição de Natal

RELATORIO DE MOVIMENTAÇÃO DE DEPÓSITO POR DEPÓSITO - H GU NATAL / ODONTOLOGIA DEP.

Nr Ficha	Cod Mat/Proposta	Nome material	Unk	Med / Cons	Vlr Unitário	Quantidade total entradas	Quantidade total saídas	Valor total entradas	Valor total saídas	Varição Física	Varição Contábil
2411	145236	FILME RADIOGRAFICO / USO ODONTOLÓGICO, PERIAPICAL, INFANTIL, EP-01, MARCA KODAK.	Unidade								
			206120000101491	R\$ 174,90	0	0	1	R\$ 0,00	R\$ 174,90	-1	(R\$ 174,90)
							1	0,00	174,90	-1	-174,90
TOTALS DA FICHA:											
19027	0612006046	FIO DE AÇO (AP) INFERIOR / *	Unidade								
			206120000054673	R\$ 8,97	0	0	1	R\$ 0,00	R\$ 8,97	-1	(R\$ 8,97)
							1	0,00	8,97	-1	-8,97
TOTALS DA FICHA:											
2526	061200490	FIO DENTAL	Rolo								
			206120000089865	R\$ 1,63	0	0	1	R\$ 0,00	R\$ 1,63	-1	(R\$ 1,63)
							1	0,00	1,63	-1	-1,63
TOTALS DA FICHA:											
19029	0612006049	FIO NITINOL INFERIOR / *	Unidade								
			206120000103074	R\$ 15,00	0	0	1	R\$ 0,00	R\$ 15,00	-1	(R\$ 15,00)
							1	0,00	15,00	-1	-15,00
TOTALS DA FICHA:											
2412	061200488	FIXADOR DENTAL FRASC /475 ML	Frasco								
			206120000101492	R\$ 8,07	0	0	3	R\$ 0,00	R\$ 24,21	-3	(R\$ 24,21)
							3	0,00	24,21	-3	-24,21
TOTALS DA FICHA:											
8692	0612009962	FLUORETO DE SODIO / CONCENTRAÇÃO 2	Unidade								
			206120000103108	R\$ 3,84	0	0	1	R\$ 0,00	R\$ 3,84	-1	(R\$ 3,84)
							1	0,00	3,84	-1	-3,84
TOTALS DA FICHA:											
0150102	0612001133	JALECO DESCARTAVEL 4 BOTOES / *	Unidade								
			206120000089842	R\$ 4,90	0	0	10	R\$ 0,00	R\$ 49,00	-10	(R\$ 49,00)
							10	0,00	49,00	-10	-49,00
TOTALS DA FICHA:											
8250	0612009444	KIT ACABAMENTO DE OCLUSAIS / RESINAS COMPOSTAS	Unidade								
			206120000082151	R\$ 89,78	0	0	1	R\$ 0,00	R\$ 89,78	-1	(R\$ 89,78)
							1	0,00	89,78	-1	-89,78
TOTALS DA FICHA:											
0410	0612004995	KIT DE POSICIONADORES RADIOGRÁFICOS DE PLÁSTICO CI MORDEDORES DE BORRACHA / *	Unidade								
			206120000052233	R\$ 43,99	0	0	1	R\$ 0,00	R\$ 43,99	-1	(R\$ 43,99)
							1	0,00	43,99	-1	-43,99
TOTALS DA FICHA:											
6487	0612002724	LIMA EM NIQUEL E TITANIO / 25MM	Embalagem								
			206120000089869	R\$ 132,99	0	0	7	R\$ 0,00	R\$ 930,93	-7	(R\$ 930,93)
							7	0,00	930,93	-7	-930,93
TOTALS DA FICHA:											
2465	0612001536	LIXA DE AÇO ODONTOLÓGICA 4MM PCT C/12 / *	Pacote								
			206120000083310	R\$ 6,00	0	0	1	R\$ 0,00	R\$ 6,00	-1	(R\$ 6,00)
							1	0,00	6,00	-1	-6,00
TOTALS DA FICHA:											
2078	06120011427	MASCARA DESCARTAVEL EM POLIÉSTER COM ELÁSTICA. / Caixa 50 Und.	Caixa								

HOSPITAL de Guaraniçã  
 074  
 [Assinatura]

RELATÓRIO DE MOVIMENTAÇÃO DE DEPÓSITO POR DEPÓSITO - H GU NATAL / ODONTOLOGIA DEP.

Ficha	Cod Mat/Proposta	Nome material	Unid	Med / Cons	Vlr Unitário	Quantidade		Valor total	Variação Física	Variação Contábil
						entradas	saídas			
TOTALS DA FICHA:										
1502312	06120012364	MATRIZ PARA PRE MOLARES / *	Unidade		R\$ 4,30	0	0	R\$ 0,00	-6	(R\$ 25,80)
TOTALS DA FICHA:										
0419	0612007893	PASTA CATALIZADORA - TUBO C/ 50 GR / *	Unidade		R\$ 76,42	0	0	R\$ 0,00	-1	(R\$ 76,42)
TOTALS DA FICHA:										
1302319	06120012356	PEDRA POMES / *	Unidade		R\$ 39,03	0	0	R\$ 0,00	-1	(R\$ 39,03)
TOTALS DA FICHA:										
121	0612003568	PINO INTRACANAL DE FIBRA DE VIDRO NR 0,5;1;2;3 / FIBRA DE VIDRO NR 3	Unidade		R\$ 8,96	0	0	R\$ 0,00	-1	(R\$ 8,96)
TOTALS DA FICHA:										
6634	0612002878	PONTA PARA SERINGA CENTRIX / REPOSIÇÃO	Unidade		R\$ 39,69	0	0	R\$ 0,00	-1	(R\$ 39,69)
TOTALS DA FICHA:										
8260	0612009454	PONTAS DE GUTA PERCHA F1,F2,F3 / PROTAPER	Unidade		R\$ 53,98	0	0	R\$ 0,00	-1	(R\$ 53,98)
TOTALS DA FICHA:										
5344	0612001802	PONTAS DE PAPEL ABSORVENTE, 2* SERIE CX C/ 120	Pacote		R\$ 38,00	0	0	R\$ 0,00	-10	(R\$ 380,00)
TOTALS DA FICHA:										
0374	0612007843	REFIL DE GRAMPO PARA MATRIZES - KIT C/ 2 UND / *	Unidade		R\$ 13,98	0	0	R\$ 0,00	-1	(R\$ 13,98)
TOTALS DA FICHA:										
6038	0612002669	RESINA FOTOPOLIMERIZAVEL / 4g	Caixa		R\$ 45,00	0	0	R\$ 0,00	-1	(R\$ 45,00)
TOTALS DA FICHA:										
2707	061200493	REVELADOR ODONTOLOGICA FRSC C/475 ML	Frasco		R\$ 14,99	0	0	R\$ 0,00	-1	(R\$ 14,99)
TOTALS DA FICHA:										
1302316	06120012359	SILICONE DE CONDENSAÇÃO DENSO /	Unidade		R\$ 51,00	0	0	R\$ 0,00	-9	(R\$ 459,00)
TOTALS DA FICHA:										
206120000103162					R\$ 8,21	0	0	R\$ 0,00	-4	(R\$ 32,84)
TOTALS DA FICHA:										
206120000103163					R\$ 32,84	0	0	R\$ 0,00	-4	(R\$ 32,84)

075  
 Hospital de Guarnição de Natal  
 HGU  
 [Handwritten signature]

Nr Ficha	Cod Mat/Proposta	Nome material	Unid	ed / Cons	Vir Unitário	Quantidade total	Quantidade total	Nr Patrimônio	Valor total	Variação Física	Variação Contábil
<b>TOTAIS DA FICHA:</b>											
2108	061200487	SUGADOR DE SALIVA PACOTE				0	0	206120000103147	R\$ 54,67	-1	(R\$ 54,67)
<b>TOTAIS DA FICHA:</b>											
568	14807	TOUCA DESCARTAVEL / APLICAÇÃO: - Pacote				0	0	206120000103181	R\$ 3,89	-12	(R\$ 46,68)
<b>TOTAIS DA FICHA:</b>											
		USO EM GERAL				0	0	206120000082223	R\$ 8,00	-2	(R\$ 16,00)
<b>TOTAIS GERAIS (RS):</b>											
						0,00	0,00		2.998,91	-2	-2.998,91

NAILSON MEDEIROS - Ten Cel  
Fiscal Administrativo

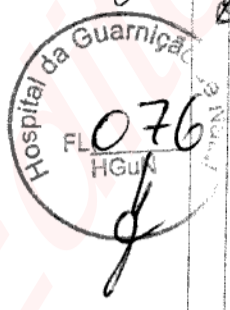



**Anexo IV - Relatório de movimentação 2020.PDF**

*Handwritten signatures and initials in the bottom left corner.*

Created in Master PDF Editor

MINISTERIO DA DEFESA  
EXÉRCITO BRASILEIRO  
HOSPITAL DE GUARNIÇÃO DE NATAL  
(H Mil de Natal - 1941)

**RELATÓRIO DE MOVIMENTAÇÃO DE DEPÓSITO POR DEPÓSITO - H Gu NATAL / ODONTOLOGIA DEP.**  
Período considerado: De 01/01/2020 até 31/12/2020

Nr Ficha	Cod Mat/Proposta	Nome material	Unid Med / Cons	Vlr Unitário	Quantidade total	Valor total	Quantidade total	Valor total	Varição Física	Varição Contábil
					entradas	entradas	saídas	saídas		
2075	0612001406	ABAIXADOR DE LINGUA DE MADEIRA PCT C/100 UND / *								
			206120000111225	R\$ 3,37	2	R\$ 6,74	0	R\$ 0,00	2	R\$ 6,74
TOTALS DA FICHA:										
0286	0612006053	ÁCIDO FLUORÍDRICO PI PORCELANA / Unidade *				6,74	0	0,00	2	6,74
			206120000111160	R\$ 8,31	15	R\$ 124,65	6	R\$ 49,86	9	R\$ 74,79
TOTALS DA FICHA:										
6315	0612004930	ÁCIDO FOSFÓRICO 37% / *				124,65	6	49,86	9	74,79
			206120000111619	R\$ 1,02	3	R\$ 3,06	0	R\$ 0,00	3	R\$ 3,06
TOTALS DA FICHA:										
8390	0612009965	ADESIVO DO SISTEMA ADESIVO FOTOPOLIMERIZAVEL / 8ML				3,06	0	0,00	3	3,06
			206120000107857	R\$ 31,00	30	R\$ 930,00	4	R\$ 124,00	26	R\$ 806,00
TOTALS DA FICHA:										
8228	0612009407	ADESIVO PARA MOLDEIRA / POLIÉTER				930,00	4	124,00	26	806,00
			206120000103183	R\$ 47,99	0	R\$ 0,00	2	R\$ 95,98	-2	(R\$ 95,98)
TOTALS DA FICHA:										
1601320	06120013047	ADESIVO TRANSBOND ORTOD FOTO KIT / KIT CONTENDO ADESIVO E RESINA				0,00	2	95,98	-2	-95,98
			206120000111154	R\$ 313,48	2	R\$ 626,96	0	R\$ 0,00	2	R\$ 626,96
			206120000111155	R\$ 313,48	3	R\$ 940,44	0	R\$ 0,00	3	R\$ 940,44
TOTALS DA FICHA:										
6313	0612004929	ADESIVO UNIVERSAL PARA ESMALTE E DENTINA (FOTO) ADESIVO - COM 8ML / *				1.567,40	0	0,00	5	1.567,40
			206120000103085	R\$ 31,00	0	R\$ 0,00	16	R\$ 496,00		(R\$ 496,00)
			206120000111161	R\$ 123,31	20	R\$ 2.466,20	0	R\$ 0,00		R\$ 2.466,20
TOTALS DA FICHA:										
98767	159287	AGULHA GENGIVAL / Tipo: Curta; Número: 30 G; Descartável: Sim;				2.466,20	16	496,00	4	1.970,20
			206120000111620	R\$ 26,62	1	R\$ 26,62	0	R\$ 0,00		R\$ 26,62

HOSPITAL DE GUARNIÇÃO DE NATAL  
07/20  
878  
R\$ 26,62

Nr Ficha	Cod Mat/Proposta	Nome material	Unid Med / Cons	Vlr Unitário	Quantidade total	Valor total	Quantidade total	Valor total	Varição Física	Varição Contábil
			entradas			entradas	saídas			
<b>TOTAIS DA FICHA:</b>			1	RS 26,62	0	RS 26,62	0	RS 0,00	1	RS 26,62
2677	147198	Caixa	1		0	26,62	0	0,00	1	26,62
AGULHA GENGIVAL / USO ODONTOLOGICO										
TOTALS DA FICHA:			0	RS 25,98	6	RS 0,00	6	RS 155,88	-6	(RS 155,88)
206120000094710			0	RS 26,98	46	RS 0,00	46	RS 1.241,08	-46	(RS 1.241,08)
206120000103083			0	RS 28,32	5	RS 0,00	5	RS 141,60	-5	(RS 141,60)
206120000111226			1	RS 24,84	0	RS 24,84	0	RS 0,00	1	RS 24,84
<b>TOTAIS DA FICHA:</b>			1	RS 24,84	57	24,84	57	1.538,56	-56	-1.513,72
01500601	06120013056	AGULHAS NAVITIPS AZUL / 25mm								
TOTALS DA FICHA:			20	RS 60,50	0	RS 1.210,00	0	RS 0,00	20	RS 1.210,00
1502322	06120012352	ALCOOL 92,8 / *								
TOTALS DA FICHA:			20		0	1.210,00	0	0,00	20	1.210,00
2396	0612001479	ALGINATO PARA MOLDAGEM - 410G / * Pacote								
TOTALS DA FICHA:			0	RS 10,00	5	RS 0,00	5	RS 50,00	-5	(RS 50,00)
2697	143576	ALGODAO ROLO DENTAL / TAMANHO NR 1; EMBALAGEM COM 500 UNIDADES.								
TOTALS DA FICHA:			0	RS 36,88	30	RS 0,00	30	RS 1.106,40	-30	(RS 1.106,40)
10482	0612005565	ANESTÉSICO A BASE DE MEPIVACAINA 2% COM VASO CONSTRICTOR / caixa com 50tubetes								
TOTALS DA FICHA:			500	RS 1,33	24	RS 665,00	24	RS 31,92	476	RS 633,08
2545	0612001513	Caixa	500		24	665,00	24	31,92	476	633,08
APLICADORES DESCARTAVEIS REGULAR E FINO / MICROBRUSH 1,5 mm										
TOTALS DA FICHA:			1.130		1.003	4.812,00	1.003	2.085,00	127	2.727,00
206120000104703			1000	RS 1,80	1000	RS 1.800,00	0	RS 0,00	0	RS 0,00
206120000110489			30	RS 95,00	3	RS 2.850,00	3	RS 285,00	27	RS 2.565,00
206120000111679			50	RS 1,62	0	RS 81,00	0	RS 0,00	50	RS 81,00
206120000111700			50	RS 1,62	0	RS 81,00	0	RS 0,00	50	RS 81,00
206120000094688			0	RS 7,95	22	RS 0,00	22	RS 174,90	-22	(RS 174,90)
206120000097412			0	RS 6,00	2	RS 0,00	2	RS 12,00	-2	(RS 12,00)
206120000111709			2	RS 7,23	0	RS 14,46	0	RS 0,00	2	RS 14,46
<b>TOTAIS DA FICHA:</b>			2		24	14,46	24	186,90	22	-172,44
15051	06120010318	ARCO DE SERRA E LIXA / *								
TOTALS DA FICHA:			0	RS 99,58	2	RS 0,00	2	RS 199,16		(RS 199,16)
206120000089886			0		2	0,00	2	199,16		199,16

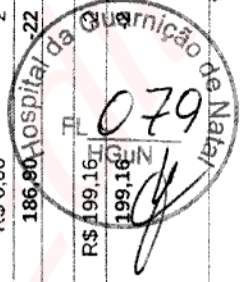

RELATÓRIO DE MOVIMENTAÇÃO DE DEPÓSITO - GU NATAL / ODONTOLOGIA DEP.

Nr Ficha	Cod Mat/Proposta	Nome material	Unid Med / Cons	Vlr Unitário	Quantidade total	Valor total	Quantidade total	Valor total	Varição Física	Varição Contábil
			Nr Patrimônio	entradas		saídas				
			Unidade							
6813	0612003252	ARTICAINA COMPOSIÇÃO COM EPINEFRINA CONCENTRAÇÃO 4% / 1/100.000 DFL	206120000094010	R\$ 83,70	0	R\$ 0,00	7	R\$ 585,90	-7	(R\$ 585,90)
TOTALS DA FICHA:			206120000111222	R\$ 104,90	75	R\$ 7.867,50	1	R\$ 104,90	74	R\$ 7.762,60
5486	0612001982	BABADOR DESCARTÁVEL / *	Embalagem		75	7.867,50	8	690,80	67	7.176,70
TOTALS DA FICHA:			20612000089847	R\$ 9,28	0	R\$ 0,00	10	R\$ 92,80	-10	(R\$ 92,80)
TOTALS DA FICHA:			206120000097529	R\$ 7,36	0	R\$ 0,00	14	R\$ 103,04	-14	(R\$ 103,04)
2832	0612001481	BANDAS INFERIORES	Unidade		0	0,00	24	195,84	-24	-195,84
TOTALS DA FICHA:			206120000033453	R\$ 8,90	0	R\$ 0,00	16	R\$ 142,40	-16	(R\$ 142,40)
5194	0612001482	BANDAS SUPERIORES	Caixa		0	0,00	16	142,40	-16	-142,40
TOTALS DA FICHA:			206120000066923	R\$ 8,75	0	R\$ 0,00	14	R\$ 122,50	-14	(R\$ 122,50)
2521	134426	BENZOCAINA / ANESTÉSICO TÓPICO-GEL A 20% (DORFREE) SABOR MORANGO.	LATA		0	0,00	14	122,50	-14	-122,50
TOTALS DA FICHA:			206120000094009	R\$ 5,18	0	R\$ 0,00	5	R\$ 25,90	-5	(R\$ 25,90)
3594	0612001489	BICARBONATO DE SÓDIO / PARA APARELHO DE PROFILAXIA CX COM 15 PCT DE 40G CADA	Unidade		0	0,00	5	25,90	-5	-25,90
TOTALS DA FICHA:			206120000103170	R\$ 6,11	0	R\$ 0,00	8	R\$ 48,88	-8	(R\$ 48,88)
5635	0612002189	BOCA DE DENTES ANTERIORES / COM Jogo	6		0	0,00	8	48,88	-8	-48,88
TOTALS DA FICHA:			206120000051545	R\$ 3,36	0	R\$ 0,00	5	R\$ 16,80	-5	(R\$ 16,80)
TOTALS DA FICHA:			206120000051546	R\$ 3,36	0	R\$ 0,00	5	R\$ 16,80	-5	(R\$ 16,80)
TOTALS DA FICHA:			206120000065247	R\$ 5,58	0	R\$ 0,00	3	R\$ 16,74	-3	(R\$ 16,74)
035	06120010901	BORRIFADOR / *	Unidade		0	0,00	13	50,34	-13	-50,34
TOTALS DA FICHA:			206120000086276	R\$ 7,90	0	R\$ 0,00	4	R\$ 31,60	-4	(R\$ 31,60)
5951	0612002582	BOTÃO LINGUAL ORTODONTICO P/ COLAGEM / CX	Caixa		0	0,00	4	31,60	-4	-31,60
TOTALS DA FICHA:			206120000048612	R\$ 8,95	0	R\$ 0,00	2	R\$ 17,90	-2	(R\$ 17,90)
5952	0612002583	BOTÃO LINGUAL ORTODONTICO P/ SOLDAGEM / CX	Caixa		0	0,00	2	17,90	-2	-17,90
TOTALS DA FICHA:			206120000048856	R\$ 7,44	0	R\$ 0,00	1	R\$ 7,44	-1	(R\$ 7,44)
TOTALS DA FICHA:			206120000048856	R\$ 7,44	0	0,00	1	7,44	-1	-7,44



Nr Ficha	Cod Mat/Proposta	Nome material	Unid Med / Cons	Vlr Unitário	Quantidade total	Valor total entradas	Quantidade total saídas	Valor total saídas	Varição Física	Varição Contábil
Nr Patrimônio			Unidade		Unidade		Unidade			
0399	0612007874	BRACKET EDGEWISE STANDART 022/028" - CARTELA C/10 / SEM GANCHO, MONOBLOCO	206120000052209	RS 15,20	0	RS 0,00	2	RS 30,40	-2	(RS 30,40)
TOTAIS DA FICHA:					0	0,00	2	30,40	-2	-30,40
19036	0612006056	BRACKETS EDGEWISE STANDART / *	206120000066929	RS 7,65	0	RS 0,00	3	RS 22,95	-3	(RS 22,95)
TOTAIS DA FICHA:					0	0,00	3	22,95	-3	-22,95
8293	0612009553	BRACKETS ORTODÔNTICO ROTH LIGHT / 0,22X0,30" KIT COM 20 UNIDADES	206120000066931	RS 24,69	0	RS 0,00	2	RS 49,38	-2	(RS 49,38)
TOTAIS DA FICHA:					0	0,00	1	RS 33,22	-1	(RS 33,22)
0150104	06120011135	BRAQUETE INOX CAPELOZZA / *	206120000089630	RS 26,00	0	RS 0,00	1	RS 26,00	-1	(RS 26,00)
TOTAIS DA FICHA:					0	0,00	1	26,00	-1	-26,00
082	0612003526	BROCA CARBIDE / *	206120000080921	RS 7,50	0	RS 0,00	5	RS 37,50	-5	(RS 37,50)
TOTAIS DA FICHA:					0	0,00	30	RS 117,90	-30	(RS 117,90)
2888	0612001455	BROCA DIAMANTADA ESTERIL / *	206120000077121	RS 1,04	0	RS 0,00	7	RS 7,28	-7	(RS 7,28)
TOTAIS DA FICHA:					0	0,00	18	RS 28,62	-18	(RS 28,62)
TOTAIS DA FICHA:			206120000086263	RS 1,66	0	RS 0,00	1	RS 1,66	-1	(RS 1,66)
TOTAIS DA FICHA:			206120000086272	RS 1,66	0	RS 0,00	9	RS 14,94	-9	(RS 14,94)
TOTAIS DA FICHA:			206120000087118	RS 1,59	0	RS 0,00	60	RS 95,40	-60	(RS 95,40)
TOTAIS DA FICHA:			206120000087120	RS 1,59	0	RS 0,00	50	RS 79,50	-50	(RS 79,50)
TOTAIS DA FICHA:			206120000087121	RS 1,59	0	RS 0,00	76	RS 120,84	-76	(RS 120,84)
TOTAIS DA FICHA:			206120000087122	RS 1,59	0	RS 0,00	31	RS 49,29	-31	(RS 49,29)
TOTAIS DA FICHA:			206120000087123	RS 1,59	0	RS 0,00	30	RS 47,70	-30	(RS 47,70)
TOTAIS DA FICHA:			206120000087124	RS 1,59	0	RS 0,00	30	RS 47,70	-30	(RS 47,70)
TOTAIS DA FICHA:			206120000087125	RS 1,59	0	RS 0,00	8	RS 12,72	-8	(RS 12,72)
TOTAIS DA FICHA:			206120000089852	RS 5,28	0	RS 0,00	10	RS 52,80	-10	(RS 52,80)
TOTAIS DA FICHA:			206120000097500	RS 2,08	0	RS 0,00	57	RS 118,56	-57	(RS 118,56)
TOTAIS DA FICHA:			206120000097502	RS 3,00	0	RS 0,00	8	RS 24,00	-8	(RS 24,00)
TOTAIS DA FICHA:			206120000104743	RS 8,90	50	RS 445,00	50	RS 445,00	0	RS 0,00
TOTAIS DA FICHA:			206120000104744	RS 7,80	100	RS 780,00	100	RS 780,00	0	RS 0,00
TOTAIS DA FICHA:			206120000107853	RS 8,14	300	RS 2.442,00	135	RS 1.098,90	0	RS 1.343,10
TOTAIS DA FICHA:			206120000107854	RS 9,75	100	RS 975,00	100	RS 975,00	0	RS 0,00
TOTAIS DA FICHA:			206120000111624	RS 1,20	5	RS 6,00	0	RS 0,00	5	RS 6,00

Nr Ficha	Cod Mat/Proposta	Nome material	Unid Med / Cons	Vlr Unitário	Quantidade total	Valor total entradas	Quantidade total saídas	Valor total saídas	Varição Física	Varição Contábil
<b>Nr Patrimônio</b>										
206120000111625			RS 1,19	5	RS 5,95	0	RS 0,00	RS 5,95	5	RS 5,95
206120000111626			RS 1,22	5	RS 6,10	0	RS 0,00	RS 6,10	5	RS 6,10
206120000111627			RS 1,18	5	RS 5,90	0	RS 0,00	RS 5,90	5	RS 5,90
206120000111628			RS 1,18	5	RS 5,90	0	RS 0,00	RS 5,90	5	RS 5,90
206120000111629			RS 1,18	5	RS 5,90	0	RS 0,00	RS 5,90	5	RS 5,90
206120000111631			RS 1,22	5	RS 6,10	0	RS 0,00	RS 6,10	5	RS 6,10
206120000111632			RS 1,22	5	RS 6,10	0	RS 0,00	RS 6,10	5	RS 6,10
206120000111633			RS 1,19	5	RS 5,95	0	RS 0,00	RS 5,95	5	RS 5,95
206120000111635			RS 1,20	5	RS 6,00	0	RS 0,00	RS 6,00	5	RS 6,00
206120000111637			RS 1,18	5	RS 5,90	0	RS 0,00	RS 5,90	5	RS 5,90
206120000111639			RS 3,16	6	RS 18,96	0	RS 0,00	RS 18,96	6	RS 18,96
206120000111642			RS 3,14	6	RS 18,84	0	RS 0,00	RS 18,84	6	RS 18,84
206120000111649			RS 3,14	6	RS 18,84	0	RS 0,00	RS 18,84	6	RS 18,84
206120000111650			RS 6,41	6	RS 38,46	0	RS 0,00	RS 38,46	6	RS 38,46
206120000111651			RS 6,70	6	RS 40,20	0	RS 0,00	RS 40,20	6	RS 40,20
206120000111652			RS 6,68	6	RS 40,08	0	RS 0,00	RS 40,08	6	RS 40,08
206120000111654			RS 6,70	6	RS 40,20	0	RS 0,00	RS 40,20	6	RS 40,20
206120000111656			RS 6,67	6	RS 40,02	0	RS 0,00	RS 40,02	6	RS 40,02
206120000111657			RS 1,22	5	RS 6,10	0	RS 0,00	RS 6,10	5	RS 6,10
<b>TOTAIS DA FICHA:</b>				<b>658</b>	<b>4.969,50</b>	<b>780</b>	<b>3.999,91</b>	<b>969,59</b>	<b>-122</b>	<b>969,59</b>
2567	0612001515	BROCA ENDO Z PARA ALTA ROTAÇÃO	Unidade							
				RS 17,80	0	RS 0,00	11	RS 195,80	-11	(RS 195,80)
<b>TOTAIS DA FICHA:</b>					<b>0</b>	<b>0,00</b>	<b>11</b>	<b>195,80</b>	<b>-11</b>	<b>-195,80</b>
8023	0612003476	BROCA LONG NECK PARA BAIXA ROTAÇÃO NR 704 / kit	Unidade							
				RS 20,30	0	RS 0,00	8	RS 162,40	-8	(RS 162,40)
				RS 14,24	0	RS 0,00	10	RS 142,40	-10	(RS 142,40)
<b>TOTAIS DA FICHA:</b>					<b>0</b>	<b>0,00</b>	<b>18</b>	<b>304,80</b>	<b>-18</b>	<b>-304,80</b>
8695	06120010003	BROCA MAXICUT 1507 / *	Unidade							
				RS 122,44	0	RS 0,00	1	RS 122,44	-1	(RS 122,44)
				RS 56,74	20	RS 1.134,80	20	RS 1.134,80	0	RS 0,00
<b>TOTAIS DA FICHA:</b>					<b>20</b>	<b>1.134,80</b>	<b>21</b>	<b>1.257,24</b>	<b>-1</b>	<b>-122,44</b>
98768	164729	BROCA ODONTOLÓGICA / Tipo: Alta rotação, Ponta diamantada, Acabamento ultrafino; Número: 3195FF; Ta	Unidade							
				RS 1,18	5	RS 5,90	0	RS 0,00	5	RS 5,90
<b>TOTAIS DA FICHA:</b>					<b>5</b>	<b>5,90</b>	<b>0</b>	<b>0,00</b>	<b>5</b>	<b>5,90</b>

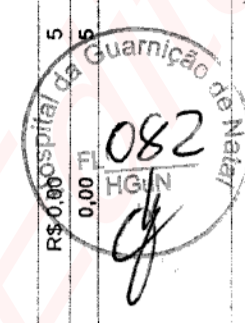

Nr Ficha	Cod Mat/Proposta	Nome material	Unid Med / Cons	Vlr Unitário	Quantidade total	Quantidade total	Valor total	Valor total	Varição Física	Varição Contábil
			Nr Patrimônio		entradas	saídas	entradas	saídas		
<b>TOTAIS DA FICHA:</b>										
98769	161876	BROCA ODONTOLÓGICA / Tipo: Diamantada, Alta rotação esférica; Número: 1012; Tamanho: Não informado;	Unidade							
			206120000111622	R\$ 1,19	5	0	R\$ 5,95	R\$ 0,00	5	R\$ 5,95
<b>TOTAIS DA FICHA:</b>										
3297	142187	BROCA ODONTOLÓGICA GATES GLIDDEN / BROCA DE AÇO PARA ALARGAMENTO DO CANAL RADICULAR, NR 1, TIPO CONT	Unidade							
			206120000103087	R\$ 42,00	0	40	R\$ 0,00	R\$ 1.680,00	-40	(R\$ 1.680,00)
			206120000103090	R\$ 43,16	0	40	R\$ 0,00	R\$ 1.726,40	-40	(R\$ 1.726,40)
			206120000104741	R\$ 42,00	60	3	R\$ 2.520,00	R\$ 126,00	57	R\$ 2.394,00
<b>TOTAIS DA FICHA:</b>										
2603	140376	BROCA ODONTOLÓGICA GATES GLIDDEN / BROCA DE AÇO PARA ALARGAMENTO DO CANAL RADICULAR, NR 2, TIPO CONT	Unidade							
			206120000111658	R\$ 6,67	6	0	R\$ 40,02	R\$ 0,00	6	R\$ 40,02
<b>TOTAIS DA FICHA:</b>										
172	0612003621	BROCA TRANSMETAL / BROCA TRANSMETAL	Unidade							
			206120000085595	R\$ 12,01	0	12	R\$ 0,00	R\$ 144,12	-12	(R\$ 144,12)
			206120000089649	R\$ 16,20	0	14	R\$ 0,00	R\$ 226,80	-14	(R\$ 226,80)
<b>TOTAIS DA FICHA:</b>										
5333	0612001791	BROCA ZEKRYA CARBIDE 32MM	Unidade							
			206120000103094	R\$ 16,77	0	7	R\$ 0,00	R\$ 117,39	-7	(R\$ 117,39)
<b>TOTAIS DA FICHA:</b>										
0283	0612006103	CAIXA DE APARELHO MOVEL / *	Unidade							
			206120000067921	R\$ 6,27	0	1	R\$ 0,00	R\$ 6,27	-1	(R\$ 6,27)
			206120000080194	R\$ 12,39	0	3	R\$ 0,00	R\$ 37,17	-3	(R\$ 37,17)
			206120000103095	R\$ 12,31	0	3	R\$ 0,00	R\$ 36,93	-3	(R\$ 36,93)
<b>TOTAIS DA FICHA:</b>										
15011	06120010177	CANETA JATO DE PÓ - REPOSIÇÃO / *	Unidade							
			206120000079568	R\$ 180,00	0	1	R\$ 0,00	R\$ 180,00	-1	(R\$ 180,00)
<b>TOTAIS DA FICHA:</b>										
190	0612003638	CARBONO PI ARTICULAÇÃO PRETO/VERMELHO ULTRA-FINO / r1 c/280 tiras	Rolo							
			206120000089854	R\$ 104,98	0	3	R\$ 0,00	R\$ 314,94	-3	(R\$ 314,94)
<b>TOTAIS DA FICHA:</b>										



Nr Ficha	Cod Mat/Proposta	Nome material	Unid Med / Cons	Vlr Unitário	Quantidade total entradas	Valor total entradas	Quantidade total saídas	Valor total saídas	Varição Física	Varição Contábil
2711	0612001537	CARTELA C/2 FUIROS PARA RAIOS X PCT C/100	206120000103096	R\$ 8,00	0	R\$ 0,00	7	R\$ 56,00	-7	(R\$ 56,00)
TOTALS DA FICHA:										
358	0612007383	CERA / MULTI-APLICACAO	Unidade		0	0,00	7	56,00	-7	-56,00
TOTALS DA FICHA:										
0150100	06120011131	CERA ORTODONTICA 5 BASTOES / *	Unidade		0	R\$ 0,00	3	R\$ 30,00	-3	(R\$ 30,00)
TOTALS DA FICHA:										
5970	0612002600	CIMENTO CIRURGICO / SEM EUGENOL Caixa	206120000089813	R\$ 3,50	0	R\$ 0,00	2	R\$ 7,00	-2	(R\$ 7,00)
TOTALS DA FICHA:										
5334	0612001792	CIMENTO DE IONOMERO DE VIDRO P/ CIMENTACAO AUTOPOLIMERIZAVEL (KIT)	206120000111659	R\$ 43,73	1	R\$ 43,73	0	R\$ 0,00	1	R\$ 43,73
TOTALS DA FICHA:										
5218	0612001534	CIMENTO ENDODONTICO NAO RESINOSO / s/ hidróxido de cálcio (pó-12g, líquido-10ml)	206120000103168	R\$ 88,89	0	R\$ 0,00	4	R\$ 355,56	-4	(R\$ 355,56)
TOTALS DA FICHA:										
1502315	06120012360	CIMENTO FOSFATO ZINCO LIQUIDO FRASCO / *	Unidade		0	0,00	4	355,56	-4	-355,56
TOTALS DA FICHA:										
1502314	06120012361	CIMENTO FOSFATO ZINCO PÓ FRASCO / *	Unidade		0	0,00	4	40,92	-4	-40,92
TOTALS DA FICHA:										
5335	0612001793	CIMENTO OBTURADOR TEMPORARIO COR BRANCA VIDRO C/ 25G	206120000103153	R\$ 9,99	0	R\$ 0,00	4	R\$ 39,96	-4	(R\$ 39,96)
TOTALS DA FICHA:										
142	0612003593	CIMENTO PROVISÓRIO / (KIT CONTENDO ACELERADOR COM 15 G E PASTA BASE COM 42 G)	206120000102731	R\$ 7,69	0	R\$ 0,00	10	R\$ 76,90	-10	(R\$ 76,90)
TOTALS DA FICHA:										
0150100	06120011131	CERA ORTODONTICA 5 BASTOES / *	Unidade		0	0,00	3	30,00	-3	-30,00
TOTALS DA FICHA:										
5334	0612001792	CIMENTO DE IONOMERO DE VIDRO P/ CIMENTACAO AUTOPOLIMERIZAVEL (KIT)	Unidade		1	43,73	0	0,00	1	43,73
TOTALS DA FICHA:										
5218	0612001534	CIMENTO ENDODONTICO NAO RESINOSO / s/ hidróxido de cálcio (pó-12g, líquido-10ml)	Nao Cadastrado		0	0,00	4	355,56	-4	-355,56
TOTALS DA FICHA:										
1502315	06120012360	CIMENTO FOSFATO ZINCO LIQUIDO FRASCO / *	Unidade		0	0,00	2	37,76	-2	(R\$ 37,76)
TOTALS DA FICHA:										
1502314	06120012361	CIMENTO FOSFATO ZINCO PÓ FRASCO / *	Unidade		5	68,50	0	0,00	5	68,50
TOTALS DA FICHA:										
1502315	06120012360	CIMENTO FOSFATO ZINCO LIQUIDO FRASCO / *	Unidade		5	68,50	2	37,76	3	30,74
TOTALS DA FICHA:										
1502314	06120012361	CIMENTO FOSFATO ZINCO PÓ FRASCO / *	Unidade		0	0,00	4	40,92	-4	(R\$ 40,92)
TOTALS DA FICHA:										
1502315	06120012360	CIMENTO FOSFATO ZINCO LIQUIDO FRASCO / *	Unidade		0	0,00	4	40,92	-4	(R\$ 40,92)
TOTALS DA FICHA:										
5335	0612001793	CIMENTO OBTURADOR TEMPORARIO COR BRANCA VIDRO C/ 25G	Unidade		0	0,00	4	39,96	-4	(R\$ 39,96)
TOTALS DA FICHA:										
142	0612003593	CIMENTO PROVISÓRIO / (KIT CONTENDO ACELERADOR COM 15 G E PASTA BASE COM 42 G)	COLECAO		0	0,00	10	76,90	-10	(R\$ 76,90)
TOTALS DA FICHA:										
0150100	06120011131	CERA ORTODONTICA 5 BASTOES / *	Unidade		0	0,00	8	205,76	-8	(R\$ 205,76)
TOTALS DA FICHA:										
0150100	06120011131	CERA ORTODONTICA 5 BASTOES / *	Unidade		0	0,00	4	252,56	-4	(R\$ 252,56)
TOTALS DA FICHA:										
5970	0612002600	CIMENTO CIRURGICO / SEM EUGENOL Caixa	Unidade		0	0,00	12	458,32	-12	(R\$ 458,32)

Hospital  
FL 084  
HGU  
Guarapuá  
15/12/2021

Nr Ficha	Cod Mat/Proposta	Nome material	Unid Med / Cons	Vlr Unitário	Quantidade total entradas	Quantidade total saídas	Valor total entradas	Valor total saídas	Varição Física	Varição Contábil
8229	0612009409	CIMENTO REPARADOR AGREGADO TRIÓXIDO MINERAL / MTA	06120000111156	R\$ 168,14	5	0	R\$ 840,70	R\$ 0,00	5	R\$ 840,70
TOTALS DA FICHA:										
8230	0612009410	CIMENTO RESINOSO ADESIVO / DUAL CLICKER 4,5G COR A1	206120000103154	R\$ 229,48	0	6	R\$ 0,00	R\$ 1.376,88	-6	(R\$ 1.376,88)
			206120000103384	R\$ 270,60	0	3	R\$ 0,00	R\$ 811,80	-3	(R\$ 811,80)
			206120000111464	R\$ 346,76	8	3	R\$ 2.774,08	R\$ 1.040,28	5	R\$ 1.733,80
TOTALS DA FICHA:										
15087	06120010604	CJ PEDAL DE COMANDO / *	Unidade		8	12	2.774,08	3.228,96	-4	-454,88
TOTALS DA FICHA:										
0150105	06120011136	CLOREXIDINA DIGLUCONATO 0,2% / *	Unidade	R\$ 250,00	0	1	R\$ 0,00	R\$ 250,00	-1	(R\$ 250,00)
			Unidade		0	1	0,00	250,00	-1	-250,00
TOTALS DA FICHA:										
1257	180523	CLORIDRATO DE LIDOCAÍNA + HEMITARTARATO DE NOREPINEFRINA / Apresentação: Ampola de 20ml; Concentração	206120000103386	R\$ 39,79	0	17	R\$ 0,00	R\$ 676,43	-17	(R\$ 676,43)
			Unidade		0	17	0,00	676,43	-17	-676,43
TOTALS DA FICHA:										
8290	0612009548	CONJUNTO DE BRACKETS EDGEWISE STANDART / 0,022X 0,030"	206120000094012	R\$ 47,00	0	2	R\$ 0,00	R\$ 94,00	-2	(R\$ 94,00)
			206120000097402	R\$ 37,39	0	9	R\$ 0,00	R\$ 336,51	-9	(R\$ 336,51)
			206120000101496	R\$ 77,93	0	17	R\$ 0,00	R\$ 1.324,81	-17	(R\$ 1.324,81)
TOTALS DA FICHA:										
015098	06120011129	CONJUNTO DE BRACKETS EDGEWISE STANDART / 0,022X 0,030"	Unidade	R\$ 15,26	0	4	R\$ 0,00	R\$ 61,04	-4	(R\$ 61,04)
			Unidade		0	4	0,00	61,04	-4	-61,04
TOTALS DA FICHA:										
0285	0612007778	CUBETA PARA MANIPULAÇÃO DE GESSO/ALGINATO / *	206120000103390	R\$ 20,92	0	40	R\$ 0,00	R\$ 836,80	-40	(R\$ 836,80)
			206120000103391	R\$ 31,99	0	72	R\$ 0,00	R\$ 2.303,28	-72	(R\$ 2.303,28)
TOTALS DA FICHA:										
8283	0612009958	CUNHAS REFLEXIVAS / *	206120000103388	R\$ 8,33	0	1	R\$ 0,00	R\$ 8,33	-1	(R\$ 8,33)
			Unidade		0	1	0,00	8,33	-1	-8,33
TOTALS DA FICHA:										
8383	0612009958	CUNHAS INTERDENTAIS / *	206120000097404	R\$ 52,70	0	5	R\$ 0,00	R\$ 263,50	-5	(R\$ 263,50)
			Unidade		0	5	0,00	263,50	-5	-263,50
TOTALS DA FICHA:										
8283	0612009958	CUNHAS REFLEXIVAS / *	206120000077079	R\$ 19,48	0	9	R\$ 0,00	R\$ 175,32	-9	(R\$ 175,32)
			Unidade		0	9	0,00	175,32	-9	-175,32

Hospital da Guarnição  
 085  
 TI  
 R\$ 263,50  
 263,50  
 R\$ 175,32  
 175,32

Nr Ficha	Cod Mat/Proposta	Nome material	Unid Med / Cons	Vlr Unitário	Quantidade total	Valor total entradas	Quantidade total saídas	Valor total saídas	Varição Física	Varição Contábil
6037	0612002668	DESSENSIBILIZANTE DENTÁRIO / 10g	Unidade							
			206120000105108	R\$ 13,17	23	R\$ 302,91	13	R\$ 171,21	10	R\$ 131,70
TOTALS DA FICHA:										
15049	06120010317	DISCO DE FELTRO / *	Unidade							
			206120000086254	R\$ 23,70	0	R\$ 0,00	7	R\$ 165,90	-7	(R\$ 165,90)
TOTALS DA FICHA:										
8245	0612009439	DISCO DIAMANTADO DUPLA FACE / *	Unidade							
			206120000069863	R\$ 36,33	0	R\$ 0,00	2	R\$ 72,66	-2	(R\$ 72,66)
			206120000069864	R\$ 30,60	0	R\$ 0,00	3	R\$ 91,80	-3	(R\$ 91,80)
TOTALS DA FICHA:										
15048	06120010316	DISCOS DE LIXA / ACABAMENTO DE RESINAS	Unidade							
			206120000083417	R\$ 66,09	0	R\$ 0,00	4	R\$ 264,36	-4	(R\$ 264,36)
			206120000086252	R\$ 151,00	0	R\$ 0,00	3	R\$ 453,00	-3	(R\$ 453,00)
			206120000103385	R\$ 58,89	0	R\$ 0,00	3	R\$ 176,67	-3	(R\$ 176,67)
TOTALS DA FICHA:										
2912	0612001521	EDTA DE USO ODONTOLÓGICO FRASCO / 20ML	Unidade							
			206120000094707	R\$ 3,88	0	R\$ 0,00	3	R\$ 11,64	-3	(R\$ 11,64)
			206120000111681	R\$ 3,77	1	R\$ 3,77	0	R\$ 0,00	1	R\$ 3,77
TOTALS DA FICHA:										
5552	0612002084	ELÁSTICO ORTODONTICO / COR CINZA, COMPRIMENTO 4,50 MORELLI	Rolo							
			206120000101478	R\$ 5,60	0	R\$ 0,00	3	R\$ 16,80	-3	(R\$ 16,80)
TOTALS DA FICHA:										
10226	0612005291	ELÁSTICO ORTODONTICO 3/16 INTRA ORAL / PESADO, PACOTE COM 1000	Pacote							
			206120000103077	R\$ 6,60	0	R\$ 0,00	3	R\$ 19,80	-3	(R\$ 19,80)
TOTALS DA FICHA:										
5554	0612002086	ELÁSTICO ORTODONTICO CORRENTE LONGO / COR CINZA COMPRIMENTO 4,50M MORELLI	Rolo							
			206120000103079	R\$ 23,22	0	R\$ 0,00	2	R\$ 46,44	-2	(R\$ 46,44)
TOTALS DA FICHA:										
15053	06120010320	ESCOVA PARA LIMPEZA DE BROCAS / Unidade	Unidade							
			206120000081127	R\$ 4,80	0	R\$ 0,00	1	R\$ 4,80	-1	(R\$ 4,80)
TOTALS DA FICHA:										
0426	0612004931	ESCOVA TIPO PINCEL DE ROBSON / *	Unidade							
			206120000086256	R\$ 0,89	0	R\$ 0,00	30	R\$ 26,70	-30	(R\$ 26,70)
			206120000103101	R\$ 1,03	0	R\$ 0,00	76	R\$ 79,28	-76	(R\$ 79,28)
			206120000111682	R\$ 0,83	5	R\$ 4,15	0	R\$ 0,00	5	R\$ 4,15

Hospital da Guarnição  
 086  
 JUN  
 R\$ 4,80  
 R\$ 4,80  
 R\$ 26,70  
 R\$ 79,28  
 R\$ 0,00

RELATÓRIO DE MOVIMENTAÇÃO DE DEPÓSITO POR DEPÓSITO (Gu NATAL / ODONTOLOGIA DEP.

Nr Ficha	Cod Mat/Proposta	Nome material	Unid Med / Cons	Vlr Unitário	Quantidade total	Valor total entradas	Quantidade total saídas	Valor total saídas	Varição Física	Varição Contábil	
<b>TOTALS DA FICHA:</b>											
15095	06120010942	ESPATULA 24 / *			10	R\$ 8,15	106	R\$ 104,98	5	R\$ 4,00	-96,83
<b>TOTALS DA FICHA:</b>											
15096	06120010943	ESPATULA N 1 / *			0	R\$ 0,00	3	R\$ 28,29	-3	(R\$ 28,29)	
<b>TOTALS DA FICHA:</b>											
2353	0612001989	ESPELHO DE EXAME ODONTOLOGICO Unidade / PARA OBSERVAR, TRABALHAR E PROCURAR			0	R\$ 0,00	3	R\$ 38,10	-3	(R\$ 38,10)	
<b>TOTALS DA FICHA:</b>											
8248	0612009442	ESPONJA HEMOSTÁTICA / HEMOSPON Unidade			12	R\$ 20,04	0	R\$ 20,04	12	R\$ 20,04	
<b>TOTALS DA FICHA:</b>											
9067	06120011881	EUGENOL / *			0	R\$ 0,00	27	R\$ 729,27	-27	(R\$ 729,27)	
<b>TOTALS DA FICHA:</b>											
0429	0612004994	FACA PARA GESSO / *			0	R\$ 0,00	2	R\$ 11,96	-2	(R\$ 11,96)	
<b>TOTALS DA FICHA:</b>											
2706	145118	FILME RADIOGRAFICO / USO ODONTOLOGICO, PERIAPICIAL, ADULTO, M2-CONFORT-SINGLE, MARCA AGFA, CAIXA COM			0	R\$ 0,00	2	R\$ 11,96	-2	(R\$ 11,96)	
<b>TOTALS DA FICHA:</b>											
2411	145236	FILME RADIOGRAFICO / USO ODONTOLOGICO, PERIAPICIAL, INFANTIL, EP-01, MARCA KODAK.			0	R\$ 0,00	1	R\$ 10,99	-1	(R\$ 10,99)	
<b>TOTALS DA FICHA:</b>											
1318	0612002120	FIO AGULHADOS PARA SUTURA MONTADA COM FIO SEDA 4.0 / CAIXA COM 24			0	R\$ 0,00	1	R\$ 174,90	-1	(R\$ 174,90)	
<b>TOTALS DA FICHA:</b>											
19027	0612006046	FIO DE AÇO (AP) INFERIOR / *			0	R\$ 0,00	3	R\$ 87,00	-3	(R\$ 87,00)	
<b>TOTALS DA FICHA:</b>											
206120000103107					0	R\$ 0,00	3	R\$ 87,00	-3	(R\$ 87,00)	
<b>TOTALS DA FICHA:</b>											
206120000054672					0	R\$ 0,00	9	R\$ 302,04	-9	(R\$ 302,04)	
<b>TOTALS DA FICHA:</b>											
206120000054673					0	R\$ 0,00	3	R\$ 26,91	-3	(R\$ 26,91)	

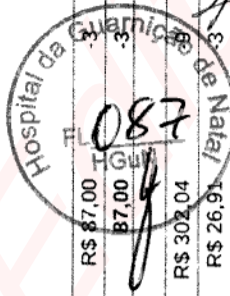

Nr Ficha	Cod Mat/Proposta	Nome material	Unid Med / Cons	Vlr Unitário	Quantidade total	Quantidade total	Valor total	Valor total	Varição Física	Varição Contábil	
Nr Patrimônio				entradas		saídas					
<b>TOTALS DA FICHA:</b>											
19028	0612006047	FIO DE AÇO (AP) SUPERIOR / *			0	0	R\$ 0,00	R\$ 8,97	-1	(R\$ 8,97)	
					0	0	R\$ 0,00	R\$ 21,00	-2	(R\$ 21,00)	
					0	15	0,00	358,92	-15	-358,92	
<b>TOTALS DA FICHA:</b>											
206120000066908			R\$ 10,75	0	0	0,00	R\$ 0,00	R\$ 86,00	-8	(R\$ 86,00)	
					0	8	0,00	86,00	-8	-86,00	
<b>TOTALS DA FICHA:</b>											
105061	06120010491	FIO DE SUTURA NYLON / *			0	0	R\$ 0,00	R\$ 29,00	-16	(R\$ 464,00)	
					0	1	R\$ 0,00	R\$ 29,00	-1	(R\$ 29,00)	
					0	17	0,00	493,00	-17	-493,00	
<b>TOTALS DA FICHA:</b>											
2526	061200490	FIO DENTAL			0	0	R\$ 0,00	R\$ 24,45	-15	(R\$ 24,45)	
					0	9	R\$ 0,00	R\$ 12,60	-9	(R\$ 12,60)	
					0	24	0,00	37,05	-24	-37,05	
<b>TOTALS DA FICHA:</b>											
19029	0612006049	FIO NITINOL INFERIOR / *			0	0	R\$ 0,00	R\$ 13,06	-6	(R\$ 78,36)	
					0	2	R\$ 0,00	R\$ 25,94	-2	(R\$ 25,94)	
					0	9	R\$ 0,00	R\$ 63,00	-9	(R\$ 63,00)	
					0	19	R\$ 0,00	R\$ 285,00	-19	(R\$ 285,00)	
					0	36	0,00	452,30	-36	-452,30	
<b>TOTALS DA FICHA:</b>											
19030	0612006048	FIO NITINOL SUPERIOR / *			0	0	R\$ 0,00	R\$ 8,70	-24	(R\$ 208,80)	
					0	24	0,00	208,80	-24	-208,80	
<b>TOTALS DA FICHA:</b>											
6402	0612003289	FIO RETRATOR GENGIVAL, TAMANHO 00 / Rolo 2,44m			0	0	R\$ 0,00	R\$ 12,00	-3	(R\$ 36,00)	
					0	3	0,00	36,00	-3	-36,00	
<b>TOTALS DA FICHA:</b>											
5331	0612001789	FITA MATRIZ EM ACO INOX (5MM)			0	0	R\$ 0,00	R\$ 9,60	-8	(R\$ 9,60)	
					0	8	0,00	9,60	-8	-9,60	
<b>TOTALS DA FICHA:</b>											
5332	0612001790	FITA MATRIZ EM ACO INOX (7MM)			0	0	R\$ 0,00	R\$ 12,00	-10	(R\$ 12,00)	
					0	2	R\$ 0,00	R\$ 2,70	-2	(R\$ 2,70)	
					1	0	R\$ 1,07	R\$ 0,00	1	R\$ 1,07	
					1	0	R\$ 1,31	R\$ 0,00	1	R\$ 1,31	
					2	12	2,38	14,70	-10	-12,32	
<b>TOTALS DA FICHA:</b>											
2412	061200488	FIXADOR DENTAL FRASC /475 ML			0	0	R\$ 0,00	R\$ 145,26	-18	(R\$ 145,26)	
					2	0	R\$ 25,78	145,26	2	R\$ 25,78	
					2	18	25,78	145,26	-18	-119,48	

088  
Hospital da Guarnição de Natal  
145,26  
119,48

Nr Ficha	Cod Mat/Proposta	Nome material	Unid Med / Cons	Vlr Unitário	Quantidade total	Quantidade total	Valor total	Valor total	Varição Física	Varição Contábil
			Nr Patrimônio			entradas	saídas	saídas		
			Unidade							
8692	0612009962	FLUORETO DE SODIO / CONCENTRAÇÃO 2								
			206120000103108	R\$ 3,84	0	R\$ 0,00	11	R\$ 42,24	-11	(R\$ 42,24)
			206120000111687	R\$ 3,35	2	R\$ 6,70	0	R\$ 0,00	2	R\$ 6,70
<b>TOTAIS DA FICHA:</b>						<b>6,70</b>	<b>11</b>	<b>42,24</b>	<b>-9</b>	<b>-35,54</b>
2714	0612001517	FORMOCRESOL FRSC C/10 ML								
			206120000094693	R\$ 3,78	0	R\$ 0,00	1	R\$ 3,78	-1	(R\$ 3,78)
			206120000103172	R\$ 3,76	0	R\$ 0,00	8	R\$ 30,08	-8	(R\$ 30,08)
			206120000111158	R\$ 4,31	18	R\$ 77,58	2	R\$ 8,62	16	R\$ 68,96
<b>TOTAIS DA FICHA:</b>						<b>77,58</b>	<b>11</b>	<b>42,48</b>	<b>7</b>	<b>35,10</b>
2381	146313	CESSO PEDRA ODONTOLOGICO / PARA MOLDAGEM, TIPO IV, DURONE, MARCA DENTSPLY								
			206120000102586	R\$ 18,07	0	R\$ 0,00	19	R\$ 343,33	-19	(R\$ 343,33)
						<b>0,00</b>	<b>19</b>	<b>343,33</b>	<b>-19</b>	<b>-343,33</b>
<b>TOTAIS DA FICHA:</b>						<b>0,00</b>	<b>11</b>	<b>62,70</b>	<b>-11</b>	<b>(R\$ 62,70)</b>
6140	0612003077	GRAMPO ISOLAMENTO ABSOLUTO / *								
			206120000087133	R\$ 8,49	0	R\$ 0,00	3	R\$ 25,47	-3	(R\$ 25,47)
			206120000103186	R\$ 10,61	0	R\$ 0,00	2	R\$ 21,22	-2	(R\$ 21,22)
<b>TOTAIS DA FICHA:</b>						<b>0,00</b>	<b>5</b>	<b>46,69</b>	<b>-5</b>	<b>-46,69</b>
19031	0612006050	GURINS ORTODONTICO / *								
			206120000067687	R\$ 19,95	0	R\$ 0,00	2	R\$ 39,90	-2	(R\$ 39,90)
			206120000103063	R\$ 10,40	0	R\$ 0,00	8	R\$ 83,20	-8	(R\$ 83,20)
<b>TOTAIS DA FICHA:</b>						<b>0,00</b>	<b>10</b>	<b>123,10</b>	<b>-10</b>	<b>-123,10</b>
2656	143425	HIDROXIDO CALCIO / EM PÓ, FRASCO COM 10G.								
			206120000103184	R\$ 4,24	0	R\$ 0,00	6	R\$ 25,44	-6	(R\$ 25,44)
			206120000111688	R\$ 3,82	1	R\$ 3,82	0	R\$ 0,00	1	R\$ 3,82
<b>TOTAIS DA FICHA:</b>						<b>3,82</b>	<b>6</b>	<b>25,44</b>	<b>-5</b>	<b>-21,62</b>
6316	0612006100	HIDROXIDO DE CALCIO PASTA / *								
			206120000097526	R\$ 17,60	0	R\$ 0,00	6	R\$ 105,60	-6	(R\$ 105,60)
			206120000099625	R\$ 11,84	0	R\$ 0,00	2	R\$ 23,68	-2	(R\$ 23,68)
<b>TOTAIS DA FICHA:</b>						<b>0,00</b>	<b>8</b>	<b>129,28</b>	<b>-8</b>	<b>-129,28</b>
0380	0612007850	IONOMERO DE VIDRO PARA RESTAURAÇÃO COR A3 / PÓ E LÍQUIDO								
			206120000103133	R\$ 168,00	0	R\$ 0,00	4	R\$ 672,00	-4	(R\$ 672,00)
			206120000104701	R\$ 90,50	25	R\$ 2.262,50	25	R\$ 2.262,50		R\$ 0,00
			206120000104957	R\$ 196,02	20	R\$ 3.920,40	5	R\$ 980,10	15	R\$ 2.940,30
			206120000111526	R\$ 86,00	40	R\$ 3.440,00	0	R\$ 0,00	40	R\$ 3.440,00

089  
Hospital da Guarnição

Nr Ficha	Cod Mat/Proposta	Nome material	Unid Med / Cons	Vlr Unitário	Quantidade total	Valor total	Quantidade total	Valor total	Varição Física	Varição Contábil
			Nr Patrimônio		entradas	entradas	saídas	saídas		
<b>TOTALS DA FICHA:</b>										
5953	0612002584	JOGO MOLDEIRAS DE PLÁSTICO / UNIDADE			0	R\$ 0,00	2	R\$ 47,50	-2	(R\$ 47,50)
			206120000080190	R\$ 23,75	0	R\$ 0,00	2	R\$ 47,50	-2	(R\$ 47,50)
			206120000082110	R\$ 30,18	0	R\$ 0,00	3	R\$ 90,54	-3	(R\$ 90,54)
			206120000083413	R\$ 30,18	0	R\$ 0,00	3	R\$ 90,54	-3	(R\$ 90,54)
<b>TOTALS DA FICHA:</b>					0	0,00	8	228,58	-8	-228,58
8250	0612009444	KIT ACABAMENTO DE OCLUSAIS / RESINAS COMPOSTAS			0	R\$ 0,00	4	R\$ 103,60	-4	(R\$ 103,60)
			206120000082094	R\$ 25,90	0	R\$ 0,00	4	R\$ 103,60	-4	(R\$ 103,60)
			206120000082151	R\$ 89,78	0	R\$ 0,00	2	R\$ 179,56	-2	(R\$ 179,56)
			206120000082179	R\$ 21,00	0	R\$ 0,00	7	R\$ 147,00	-7	(R\$ 147,00)
<b>TOTALS DA FICHA:</b>					0	0,00	13	430,16	-13	-430,16
8321	0612009609	KIT ACABAMENTO E POLIMENTO DE AMALGAMA / *			0	R\$ 0,00	3	R\$ 46,41	-3	(R\$ 46,41)
			206120000069869	R\$ 15,47	0	R\$ 0,00	3	R\$ 46,41	-3	(R\$ 46,41)
<b>TOTALS DA FICHA:</b>					0	0,00	3	46,41	-3	-46,41
8251	0612009445	KIT COROA TOTAL / *			0	R\$ 0,00	1	R\$ 264,49	-1	(R\$ 264,49)
			206120000103389	R\$ 264,49	0	R\$ 0,00	1	R\$ 264,49	-1	(R\$ 264,49)
<b>TOTALS DA FICHA:</b>					0	0,00	1	264,49	-1	-264,49
0410	0612004995	KIT DE POSICIONADORES RADIOGRÁFICOS DE PLÁSTICO C/ MORDEDORES DE BORRACHA / *			0	R\$ 0,00	2	R\$ 87,98	-2	(R\$ 87,98)
			206120000052233	R\$ 43,99	0	R\$ 0,00	2	R\$ 87,98	-2	(R\$ 87,98)
			206120000082150	R\$ 41,80	0	R\$ 0,00	2	R\$ 83,60	-2	(R\$ 83,60)
<b>TOTALS DA FICHA:</b>					0	0,00	4	171,58	-4	-171,58
0438	0612007907	KIT PARA ACABAMENTO E POLIMENTO EM RESINA COMPOSTA / *			0	R\$ 0,00	3	R\$ 531,00	-3	(R\$ 531,00)
			206120000085584	R\$ 177,00	0	R\$ 0,00	3	R\$ 531,00	-3	(R\$ 531,00)
			206120000099645	R\$ 36,99	0	R\$ 0,00	3	R\$ 110,97	-3	(R\$ 110,97)
<b>TOTALS DA FICHA:</b>					0	0,00	6	641,97	-6	-641,97
15028	06120010195	KIT ROLAMENTO PARA EIXO / peça compatível com a marca kavo			0	R\$ 0,00	1	R\$ 54,50	-1	(R\$ 54,50)
			206120000079696	R\$ 54,50	0	R\$ 0,00	1	R\$ 54,50	-1	(R\$ 54,50)
<b>TOTALS DA FICHA:</b>					0	0,00	1	54,50	-1	-54,50
3134	0612001484	LAMAPADA PARA REFLETOR ODONTOLÓGICO / HALOGENO H3, 12V 55 W			0	R\$ 0,00	1	R\$ 25,00	-1	(R\$ 25,00)
			206120000033721	R\$ 25,00	0	R\$ 0,00	1	R\$ 25,00	-1	(R\$ 25,00)
<b>TOTALS DA FICHA:</b>					0	0,00	1	25,00	-1	-25,00
1502320	06120012354	LAMINA DE BISTURI 15 C / *			0	R\$ 0,00	1	R\$ 25,00	-1	(R\$ 25,00)
			206120000033721	R\$ 25,00	0	R\$ 0,00	1	R\$ 25,00	-1	(R\$ 25,00)
<b>TOTALS DA FICHA:</b>					0	0,00	1	25,00	-1	-25,00

Hospital de Guarnição  
 FL 090  
 HGM  
 25,00  
 25,00

Nr Ficha	Cod Mat/Proposta	Nome material	Unid Med / Cons	Vlr Unitário	Quantidade total	Quantidade total	Valor total	Variação Física	Variação Contábil
			entradas	saídas	entradas	saídas			
<b>TOTAIS DA FICHA:</b>									
191	0612003639	LÂMINA DE BISTURI DE AÇO INOX 15 / Caixa em rio gama	0	R\$ 23,80	0	0,00	R\$ 119,00	-5	(R\$ 119,00)
			0		0	0,00	119,00	-5	-119,00
<b>TOTAIS DA FICHA:</b>									
8208	0612009349	LÂMINA DE BISTURI NR 12 / CAIXA C/100	0	R\$ 20,98	0	0,00	R\$ 41,96	-2	(R\$ 41,96)
			0		0	0,00	41,96	-2	-41,96
<b>TOTAIS DA FICHA:</b>									
4447	06120010594	LAMPADA H3 / *	0	R\$ 20,89	0	0,00	R\$ 41,78	-2	(R\$ 41,78)
			0		0	0,00	41,78	-2	-41,78
<b>TOTAIS DA FICHA:</b>									
192	0612003640	LECRON / unidade	0	R\$ 22,00	0	0,00	R\$ 44,00	-2	(R\$ 44,00)
			0		0	0,00	44,00	-2	-44,00
<b>TOTAIS DA FICHA:</b>									
2097	061200486	LENÇOL DE BORRACHA (CX)	0	R\$ 5,95	0	0,00	R\$ 5,95	-1	(R\$ 5,95)
			0		0	0,00	5,95	-1	-5,95
<b>TOTAIS DA FICHA:</b>									
2668	132035	LIDOCAINA+FENILEFRINA,CLORIDRAT Caixa O / COM VASO CONSTRITOR.	0	R\$ 16,14	0	0,00	R\$ 225,96	-14	(R\$ 225,96)
			60	R\$ 16,14	60	R\$ 968,40	R\$ 0,00	60	R\$ 968,40
			60		60	968,40	225,96	46	742,44
<b>TOTAIS DA FICHA:</b>									
8013	0612003451	LIGADURA ELÁSTICA / pacote com 10 Pacote	0	R\$ 6,00	0	0,00	R\$ 132,00	-22	(R\$ 132,00)
			0		0	0,00	132,00	-22	-132,00
<b>TOTAIS DA FICHA:</b>									
6487	0612002724	LIMA EM NIQUEL E TITANIO / 25MM Embalagem	0	R\$ 132,99	0	0,00	R\$ 1.595,88	-12	(R\$ 1.595,88)
			0	R\$ 132,64	0	0,00	R\$ 1.193,76	-9	(R\$ 1.193,76)
			0	R\$ 156,00	0	0,00	R\$ 2.496,00	-16	(R\$ 2.496,00)
			0		0	0,00	5.285,64	-37	-5.285,64
<b>TOTAIS DA FICHA:</b>									
3118	129096	LIMA ENDODONTIA / TIPO HEDSTRON, Caixa 2ª SÉRIE, CAIXA COM 6 UNIDADES.	0	R\$ 14,50	0	0,00	R\$ 14,50	-1	(R\$ 14,50)
			0		0	0,00	14,50	-1	-14,50
<b>TOTAIS DA FICHA:</b>									
5211	129097	LIMA ENDODONTIA / TIPO HEDSTRON, Unidade 1ª SÉRIE, CAIXA COM 6 UNIDADES.	0	R\$ 24,50	0	0,00	R\$ 367,50	-15	(R\$ 367,50)
			1	R\$ 12,01	1	12,01	R\$ 0,00	0	R\$ 12,01
			1		1	12,01	367,50	-14	-355,49
<b>TOTAIS DA FICHA:</b>									

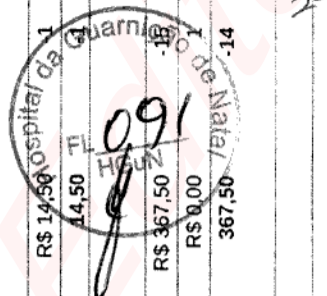

Nr Ficha	Cod Mat/Proposta	Nome material	Unid Med / Cons	Vlr Unitário	Quantidade total	Valor total		Variação Física	Variação Contábil
						entradas	saídas		
5212	128195	LIMA ENDODONTIA / TIPO KERR, 1ª SÉRIE, CAIXA COM 6 UNIDADES.	Caixa						
				R\$ 14,01	0	R\$ 0,00	R\$ 14,01	-1	(R\$ 14,01)
				R\$ 12,40	1	R\$ 12,40	R\$ 0,00	1	R\$ 12,40
TOTALS DA FICHA:									
					1	12,40	14,01	0	-1,61
5214	128739	LIMA ENDODONTIA / TIPO KERR, 2ª SÉRIE, CAIXA COM 6 UNIDADES.	Caixa						
				R\$ 10,76	1	R\$ 10,76	R\$ 0,00	1	R\$ 10,76
TOTALS DA FICHA:									
					1	10,76	0,00	1	10,76
13001	06120013001	LIMA ENDODONTICA, SISTEMA RECIPROCANTE / Sistema reciprocante WaveOne Gold	Unidade						
				R\$ 169,00	16	R\$ 2.704,00	R\$ 0,00	16	R\$ 2.704,00
				R\$ 169,00	4	R\$ 676,00	R\$ 676,00	0	R\$ 0,00
				R\$ 169,00	5	R\$ 845,00	R\$ 338,00	3	R\$ 507,00
				R\$ 169,00	5	R\$ 845,00	R\$ 507,00	2	R\$ 338,00
TOTALS DA FICHA:									
					30	5.070,00	1.521,00	21	3.549,00
2620	0612001514	LIMA ESPECIAL NR 10 - 06 - 08 (21MM) Caixa	Caixa						
				R\$ 12,09	0	R\$ 0,00	R\$ 169,26	-14	(R\$ 169,26)
				R\$ 10,82	0	R\$ 0,00	R\$ 43,28	-4	(R\$ 43,28)
				R\$ 12,40	1	R\$ 12,40	R\$ 0,00	1	R\$ 12,40
				R\$ 12,39	1	R\$ 12,39	R\$ 0,00	1	R\$ 12,39
TOTALS DA FICHA:									
					2	24,79	212,54	-16	-187,75
6816	0612003255	LIMA FLEXOFILE 15 A 40 / *	Unidade						
				R\$ 14,58	0	R\$ 0,00	R\$ 14,58	-1	(R\$ 14,58)
				R\$ 10,79	0	R\$ 0,00	R\$ 32,37	-3	(R\$ 32,37)
				R\$ 12,02	0	R\$ 0,00	R\$ 36,06	-3	(R\$ 36,06)
TOTALS DA FICHA:									
					0	0,00	83,01	-7	-83,01
5207	0612001508	LIQUIDO ACRILICO MONOMERO DE NETIL METACRILATO AUTOPOLIMERIZAVEL / VIPI FLASH	Nao Cadastrado						
				R\$ 32,39	0	R\$ 0,00	R\$ 194,34	-6	(R\$ 194,34)
TOTALS DA FICHA:									
					0	0,00	194,34	-6	-194,34
2465	0612001536	LIXA DE AÇO ODONTOLOGICA 4MM PCT C12 / *	Pacote						
				R\$ 23,99	0	R\$ 0,00	R\$ 407,83	-17	(R\$ 407,83)
TOTALS DA FICHA:									
					0	0,00	407,83	-17	-407,83
3057	143379	LIXA ODONTOLOGICA / PARA ACABAMENTO E POLIMENTO DENTAL.	Caixa						
				R\$ 62,88	0	R\$ 0,00	R\$ 377,28	-6	(R\$ 377,28)
TOTALS DA FICHA:									
					0	0,00	377,28	-6	-377,28
5205	0612008399	LUVA DE PROCEDIMENTO TAMANHO M / *	Caixa						

092  
Hospital da Guanabara

RELATÓRIO DE MOVIMENTAÇÃO DE DEPÓSITO POR DEPÓSITO - GU NATAL / ODONTOLOGIA DEP.

Nr Ficha	Cod Mat/Proposta	Nome material	Unid Med / Cons	Vlr Unitário	Quantidade total	Valor total	Quantidade total	Valor total	Varição Física	Varição Contábil
			entradas		entradas	saídas				
TOTALS DA FICHA:										
2078	06120011427	MASCARA DESCARTAVEL EM POLIÉSTER COM ELÁSTICA. / Caixa 50 Und.	Caixa		0	RS 0,00	2	RS 32,00	-2	(RS 32,00)
					0	0,00	2	32,00	-2	-32,00
TOTALS DA FICHA:										
10167	0612005113	MÁSCARA FACIAL TIPO PETIT / *	Unidade		0	RS 0,00	43	RS 184,90	-43	(RS 184,90)
					0	0,00	70	RS 453,60	-70	(RS 453,60)
TOTALS DA FICHA:										
6161	0612003098	MATERIAL DE MOLDAGEM A BASE DE Nao Cadastrado POLIETER, HIDROFILICO, MONOFÁSICO, SEM ADESIVO / Kit c/ acelerador	Unidade		0	RS 0,00	113	638,50	-113	-638,50
					0	0,00	1	RS 60,00	-1	(RS 60,00)
TOTALS DA FICHA:										
5215	0612001526	MATERIAL DE MOLDAGEM A BASE DE Nao Cadastrado OXIDO DE ZINCO E EUGENOL / UNIDADE DE FORNECIMENTO: KIT	Unidade		0	RS 0,00	1	RS 1.185,56	-1	(RS 1.185,56)
					0	0,00	1	1.185,56	-1	-1.185,56
TOTALS DA FICHA:										
1502312	06120012364	MATRIZ PARA PRE MOLARES / *	Unidade		0	RS 0,00	1	RS 19,49	-1	(RS 19,49)
					0	0,00	1	19,49	-1	-19,49
TOTALS DA FICHA:										
0014	0612003452	MOLA HELICOIDAL (ABERTA) / Tubo	Unidade		0	RS 0,00	1	RS 76,42	-1	(RS 76,42)
					1	RS 83,36	0	RS 0,00	1	RS 83,36
TOTALS DA FICHA:										
0015	0612003453	MOLA HELICOIDAL (FECHADA) / Tubo	Unidade		0	RS 0,00	10	153,16	-10	-153,16
					0	0,00	1	RS 4,16	-1	(RS 4,16)
					0	0,00	4	RS 22,00	-4	(RS 22,00)
TOTALS DA FICHA:										
704	0612004015	MOLDEIRA COM FUROS EM INOX 11 / 11	Unidade		0	RS 0,00	1	RS 38,66	-1	(RS 38,66)
					0	0,00	1	38,66	-1	-38,66
TOTALS DA FICHA:										
5341	0612001799	OCULOS DE PROTECAO P/ USO ODONTOLOGICO	Unidade		0	RS 0,00	3	RS 53,31	-3	(RS 53,31)
					0	0,00	3	53,31	-3	-53,31
TOTALS DA FICHA:										
2570	0612001446	OLEO LUBRIFICANTE SPRAY TUBO C/100 ML / BAIXA/ALTA	Nao Cadastrado		0	RS 0,00	9	RS 31,41	-9	(RS 31,41)
					0	0,00	9	31,41	-9	-31,41

Hospital da Guarnição  
 093  
 HGUIN  
 Jansen

Nr Ficha	Cod Mat/Proposta	Nome material	Unid Med / Cons	Vir Unitário	Quantidade total entradas	Quantidade total saídas	Valor total entradas	Valor total saídas	Varição Física	Varição Contábil
<b>TOTAIS DA FICHA:</b>										
0383	0612005971	PARAMONOCLOROFENOL CANFORADO 20 ML / *			0	28	R\$ 0,00	R\$ 439,60	-28	(R\$ 439,60)
<b>TOTAIS DA FICHA:</b>										
015097	0612001128	PASSA FIO / *		R\$ 4,32	0	2	R\$ 0,00	R\$ 8,64	-2	(R\$ 8,64)
<b>TOTAIS DA FICHA:</b>										
0419	0612007893	PASTA CATALIZADORA - TUBO C/ 50 GR / *		R\$ 3,25	0	6	R\$ 0,00	R\$ 19,50	-6	(R\$ 19,50)
<b>TOTAIS DA FICHA:</b>										
8234	0612009418	PASTA DE HIDRÓXIDO DE CÁLCIO COM PMCC / PARA USO ENDODONTICO (CALEN)		R\$ 39,03	0	5	R\$ 0,00	R\$ 195,15	-5	(R\$ 195,15)
<b>TOTAIS DA FICHA:</b>										
5342	0612001800	PASTA PROFILÁTICA C/ FLUOR, TUTTI FRUTTI TUBO C/ 90G		R\$ 35,98	0	1	R\$ 0,00	R\$ 35,98	-1	(R\$ 35,98)
<b>TOTAIS DA FICHA:</b>										
0877	0612008681	PAVIO DE ALGODAO PARA LAMPARINA / PARA USO EM LAMPARINA A ÁLCOOL		R\$ 3,48	0	14	R\$ 0,00	R\$ 48,72	-14	(R\$ 48,72)
<b>TOTAIS DA FICHA:</b>										
1302319	06120012356	PEDRA POMES / *		R\$ 3,45	2	0	R\$ 6,90	R\$ 0,00	2	R\$ 6,90
<b>TOTAIS DA FICHA:</b>										
15082	06120010599	PENEIRA SEPARADOR DETRITO / *		R\$ 8,96	0	2	R\$ 0,00	R\$ 17,92	-2	(R\$ 17,92)
<b>TOTAIS DA FICHA:</b>										
5503	0612002006	PINÇA CLÍNICA / PINÇA CLÍNICA INFANTIL DE USO ODONTOLÓGICO		R\$ 13,00	0	3	R\$ 0,00	R\$ 39,00	-3	(R\$ 39,00)
<b>TOTAIS DA FICHA:</b>										
121	0612003568	PINO INTRACANAL DE FIBRA DE VIDRO NR 0.5;1;2;3 / FIBRA DE VIDRO NR 3		R\$ 9,75	50	46	R\$ 487,50	R\$ 448,50	-4	(R\$ 39,00)
<b>TOTAIS DA FICHA:</b>										
206120000103102				R\$ 35,50	0	18	R\$ 0,00	R\$ 639,00	-18	(R\$ 639,00)

094  
 Hospital de Guarani  
 HGUIN  
 18/12/2021

RELATÓRIO DE MOVIMENTAÇÃO DE DEPÓSITO POR DEPÓSITO - JACQUELINE / ODONTOLOGIA DEP.

Nr Ficha	Cod Mat/Proposta	Nome material	Unid Med / Cons	Vir Unitário	Quantidade total entradas	Valor total entradas	Quantidade total saídas	Valor total saídas	Varição Física	Varição Contábil
<b>TOTALS DA FICHA:</b> 8690 0612009960 PINO ODONTOLÓGICO / INTRA-RADICULAR 206120000103103 R\$ 35,50 0 R\$ 0,00 3 R\$ 106,50 -3 (R\$ 106,50) 206120000111544 R\$ 46,16 30 R\$ 1.384,80 0 R\$ 0,00 30 R\$ 1.384,80 Unidade 30 1.384,80 21 745,50 9 639,30										
<b>TOTALS DA FICHA:</b> 8270 0612009493 PINOS PARA MOLDAGEM INTRA-RADICULAR / C/50 UNIDADES 206120000103178 R\$ 32,87 0 R\$ 0,00 2 R\$ 65,74 -2 (R\$ 65,74) Embalagem 0 0,00 2 65,74 -2 -65,74										
<b>TOTALS DA FICHA:</b> 1302318 06120012357 PLACA DE ACETATO / * 206120000080933 R\$ 24,00 0 R\$ 0,00 5 R\$ 120,00 -5 (R\$ 120,00) 206120000082191 R\$ 24,00 0 R\$ 0,00 5 R\$ 120,00 -5 (R\$ 120,00) Unidade 0 0,00 10 240,00 -10 -240,00										
<b>TOTALS DA FICHA:</b> 01500602 06120013057 PLACA DE FÓSFORO / * 206120000103141 R\$ 24,70 0 R\$ 0,00 2 R\$ 49,40 -2 (R\$ 49,40) Unidade 0 0,00 2 49,40 -2 -49,40										
<b>TOTALS DA FICHA:</b> 3058 0612001532 PLACA DE VIDRO 10 MM 206120000111568 R\$ 458,30 10 R\$ 4.583,00 0 R\$ 0,00 10 R\$ 4.583,00 Unidade 10 4.583,00 0 0,00 10 4.583,00										
<b>TOTALS DA FICHA:</b> 01500600 06120013049 PONTA DE IRRIGAÇÃO CAPILLARY / Roxa 206120000052199 R\$ 7,49 0 R\$ 0,00 4 R\$ 29,96 -4 (R\$ 29,96) 206120000101494 R\$ 10,68 0 R\$ 0,00 4 R\$ 42,72 -4 (R\$ 42,72) Unidade 0 0,00 8 72,68 -8 -72,68										
<b>TOTALS DA FICHA:</b> 6634 0612002878 PONTA PARA SERINGA CENTRIX / REPOSIÇÃO 206120000111551 R\$ 37,62 20 R\$ 752,40 0 R\$ 0,00 20 R\$ 752,40 Unidade 20 752,40 0 0,00 20 752,40										
<b>TOTALS DA FICHA:</b> 0150103 06120011134 PONTA SERINGA VISCOSOS UNIV SILICONE / * 206120000094712 R\$ 53,98 0 R\$ 0,00 2 R\$ 107,96 -2 (R\$ 107,96) Unidade 0 0,00 2 107,96 -2 -107,96										
<b>TOTALS DA FICHA:</b> 2391 0612001474 PONTAS DE GUTA PERCHA / * 206120000089840 R\$ 14,00 0 R\$ 0,00 1 R\$ 14,00 -1 (R\$ 14,00) Caixa 0 0,00 1 14,00 -1 -14,00										
<b>TOTALS DA FICHA:</b> 0421 0612007895 PONTAS DE GUTA PERCHA R7 28MM - Unidade CX C/ 120 / * 206120000103098 R\$ 14,90 0 R\$ 0,00 2 R\$ 29,80 -2 (R\$ 29,80) Unidade 0 0,00 2 29,80 -2 -29,80										
<b>TOTALS DA FICHA:</b> 206120000089879 R\$ 13,98 0 R\$ 0,00 18 R\$ 251,64 -18 (R\$ 251,64) 206120000089880 R\$ 13,96 0 R\$ 0,00 3 R\$ 41,88 -3 (R\$ 41,88) Unidade 0 0,00 21 293,52 -21 -293,52										

095  
 Hospital da Guaraná  
 293,52 / 21

Nr Ficha	Cod Mat/Proposta	Nome material	Unid Med / Cons	Vlr Unitário	Quantidade total	Valor total	Quantidade total	Valor total	Varição Física	Varição Contábil
			Nr Patrimônio	entradas		saídas				
128	0612003578	PONTAS DE GUTA-PERCHA R3 "F" / percha R3 "F"	206120000103097	R\$ 14,90	0	R\$ 0,00	2	R\$ 29,80	-2	(R\$ 29,80)
<b>TOTAIS DA FICHA:</b>					0	0,00	2	29,80	-2	-29,80
2541	0612001511	PONTAS DE PAPEL ABSORVENTE, 1ª Caixa SERIE CX C/ 120	206120000067914	R\$ 10,13	0	R\$ 0,00	13	R\$ 131,69	-13	(R\$ 131,69)
<b>TOTAIS DA FICHA:</b>					0	0,00	13	131,69	-13	-131,69
5344	0612001802	PONTAS DE PAPEL ABSORVENTE, 2ª Pacote SERIE CX C/ 120	206120000089884	R\$ 13,98	0	R\$ 0,00	1	R\$ 13,98	-1	(R\$ 13,98)
			206120000111546	R\$ 15,75	40	R\$ 630,00	0	R\$ 0,00	40	R\$ 630,00
			206120000111680	R\$ 14,28	1	R\$ 14,28	0	R\$ 0,00	1	R\$ 14,28
<b>TOTAIS DA FICHA:</b>					41	644,28	1	13,98	40	630,30
150107	06120011426	PONTAS HEXACERAPOL / *	206120000092419	R\$ 48,00	0	R\$ 0,00	5	R\$ 240,00	-5	(R\$ 240,00)
<b>TOTAIS DA FICHA:</b>					0	0,00	5	240,00	-5	-240,00
0423	0612007897	PONTAS ULTRASSONICAS TIPS PI REMOÇÃO DE TARTARO / *	206120000110138	R\$ 52,00	50	R\$ 2.600,00	0	R\$ 0,00	50	R\$ 2.600,00
<b>TOTAIS DA FICHA:</b>					50	2.600,00	0	0,00	50	2.600,00
01500604	06120013074	PORTA AGULHA MATHIEU / *	206120000111683	R\$ 42,90	20	R\$ 858,00	0	R\$ 0,00	20	R\$ 858,00
<b>TOTAIS DA FICHA:</b>					20	858,00	0	0,00	20	858,00
0827	0612008541	PORTA AGULHA, 14CM DE COMPRIMENTO, EM AÇO INOX / *	206120000076992	R\$ 64,00	0	R\$ 0,00	4	R\$ 256,00	-4	(R\$ 256,00)
<b>TOTAIS DA FICHA:</b>					0	0,00	4	256,00	-4	-256,00
2713	0612001480	POTE DAPPEN DE VIDRO	206120000043247	R\$ 1,52	0	R\$ 0,00	4	R\$ 6,08	-4	(R\$ 6,08)
			206120000053908	R\$ 1,80	0	R\$ 0,00	1	R\$ 1,80	-1	(R\$ 1,80)
			206120000103143	R\$ 2,42	0	R\$ 0,00	5	R\$ 12,10	-5	(R\$ 12,10)
<b>TOTAIS DA FICHA:</b>					0	0,00	10	19,98	-10	-19,98
5191	0612001471	POTE DAPPEN PLASTICO	206120000103142	R\$ 1,90	0	R\$ 0,00	9	R\$ 17,10	-9	(R\$ 17,10)
<b>TOTAIS DA FICHA:</b>					0	0,00	9	17,10	-9	-17,10
5500	0612002003	RÉGUA MILIMETRADA DE METAL / RÉGUA MILIMETRADA DE METAL DE USO ODONTOLÓGICO (ENDO)	206120000048628	R\$ 35,00	0	R\$ 0,00	1	R\$ 35,00	-1	(R\$ 35,00)
			206120000082193	R\$ 50,00	0	R\$ 0,00	1	R\$ 50,00	-1	(R\$ 50,00)
			206120000089656	R\$ 33,00	0	R\$ 0,00	2	R\$ 66,00	-2	(R\$ 66,00)

Hospital de Guarnição  
 096  
 TIGUN  
 [Assinatura]

Nr Ficha	Cod Mat/Proposta	Nome material	Unid Med / Cons	Vlr Unitário	Quantidade total entradas	Quantidade total saídas	Valor total entradas	Valor total saídas	Varição Física	Varição Contábil
<b>TOTAIS DA FICHA:</b> 2659 0612001447 RESINA ACRILICA AUTOPOLIMERIZAVEL, MELHORADA COR 62/66/69 FR S C/ 25G Frasco 206120000089656 R\$ 33,00 0 0 R\$ 0,00 R\$ 66,00 -2 (R\$ 66,00) 206120000067748 R\$ 10,13 0 2 R\$ 0,00 R\$ 20,26 -2 (R\$ 20,26) 206120000080180 R\$ 12,75 0 5 R\$ 0,00 R\$ 63,75 -5 (R\$ 63,75) 206120000080181 R\$ 12,73 0 3 R\$ 0,00 R\$ 38,19 -3 (R\$ 38,19) <b>TOTAIS DA FICHA:</b> 6040 0612002672 RESINA ACRILICA AUTOPOLIMERIZAVEL / FRASCO 25g, VERMELHA Frasco 206120000103111 R\$ 442,00 0 3 R\$ 0,00 R\$ 1.326,00 -3 (R\$ 1.326,00) <b>TOTAIS DA FICHA:</b> 9838 06120011330 RESINA ACRILICA BISACRILATO / * Unidade 206120000103166 R\$ 404,86 0 1 R\$ 0,00 R\$ 404,86 -1 (R\$ 404,86) <b>TOTAIS DA FICHA:</b> 53821 154963 RESINA COMPOSTA / RESINA COMPOSTA FOTOPOLIMERIZAVEL, COR: A1. Unidade 206120000111722 R\$ 11,52 1 0 R\$ 11,52 R\$ 0,00 1 R\$ 11,52 <b>TOTAIS DA FICHA:</b> 6038 0612002669 RESINA FOTOPOLIMERIZAVEL / 4g Caixa 206120000087144 R\$ 73,98 0 2 R\$ 0,00 R\$ 147,96 -2 (R\$ 147,96) 206120000089817 R\$ 14,99 0 25 R\$ 0,00 R\$ 374,75 -25 (R\$ 374,75) 206120000089831 R\$ 50,00 0 7 R\$ 0,00 R\$ 350,00 -7 (R\$ 350,00) 206120000097520 R\$ 49,90 0 5 R\$ 0,00 R\$ 249,50 -5 (R\$ 249,50) 206120000097524 R\$ 49,90 0 5 R\$ 0,00 R\$ 249,50 -5 (R\$ 249,50) 206120000097525 R\$ 49,90 0 5 R\$ 0,00 R\$ 249,50 -5 (R\$ 249,50) 206120000099646 R\$ 84,00 0 3 R\$ 0,00 R\$ 252,00 -3 (R\$ 252,00) 206120000099673 R\$ 18,90 0 3 R\$ 0,00 R\$ 56,70 -3 (R\$ 56,70) 206120000099675 R\$ 9,33 0 2 R\$ 0,00 R\$ 18,66 -2 (R\$ 18,66) 206120000099676 R\$ 10,80 0 3 R\$ 0,00 R\$ 32,40 -3 (R\$ 32,40) 206120000103144 R\$ 58,50 0 4 R\$ 0,00 R\$ 234,00 -4 (R\$ 234,00) 206120000103165 R\$ 115,92 0 20 R\$ 0,00 R\$ 2.318,40 -20 (R\$ 2.318,40) 206120000111712 R\$ 11,52 1 0 R\$ 11,52 R\$ 0,00 R\$ 11,52 206120000111716 R\$ 11,51 1 0 R\$ 11,51 R\$ 0,00 R\$ 11,51 <b>TOTAIS DA FICHA:</b> 8382 0612009957 RESTAURADOR TEMPORARIO FOTOPOLIMERIZAVEL / * Unidade 206120000111159 R\$ 38,21 40 R\$ 1.528,40 R\$ 152,84 -4 (R\$ 1.375,56) <b>TOTAIS DA FICHA:</b> 40 40 1.528,40 152,84 -4 -4.510,34										

097  
Hospital da Graça  
15/12/2021

RELATÓRIO DE MOVIMENTAÇÃO DE DEPÓSITO POR DEPÓSITO - H GU NATAL / ODONTOLOGIA DEP.

Nr Ficha	Cod Mat/Proposta	Nome material	Unid Med / Cons	Vlr Unitário	Quantidade total entradas	Quantidade total saídas	Valor total entradas	Valor total saídas	Varição Física	Varição Contábil
2707	061200493	REVELADOR ODONTOLOGICA FRSC C/475 ML								
			206120000101493	R\$ 8,21	0	23	R\$ 0,00	R\$ 188,83	-23	(R\$ 188,83)
TOTALS DA FICHA:										
2702	0612001516	REVELADOR ODONTOLOGICO PARA RAO X /-								
			206120000111719	R\$ 8,66	1	0	R\$ 8,66	R\$ 0,00	1	R\$ 8,66
TOTALS DA FICHA:										
15022	06120010188	ROLAMENTO CERÂMICO MS / Peça compatível para turbina alta rotação da marca Dabi Atlante								
			206120000079673	R\$ 46,00	0	5	R\$ 0,00	R\$ 230,00	-5	(R\$ 230,00)
TOTALS DA FICHA:										
8694	0612009964	SERINGA AÇO / USO ODONTOLOGICO Unidade								
			206120000077127	R\$ 39,21	0	3	R\$ 0,00	R\$ 117,63	-3	(R\$ 117,63)
			206120000105106	R\$ 34,08	70	46	R\$ 2.385,60	R\$ 1.567,68	24	R\$ 817,92
TOTALS DA FICHA:										
15059	06120010433	SERINGA CENTRIX /*								
			206120000082198	R\$ 76,32	0	1	R\$ 0,00	R\$ 76,32	-1	(R\$ 76,32)
TOTALS DA FICHA:										
8265	0612009488	SILANO - AGENTE DE LIGAÇÃO /*								
			206120000097414	R\$ 11,00	0	8	R\$ 0,00	R\$ 88,00	-8	(R\$ 88,00)
			206120000103169	R\$ 19,79	0	3	R\$ 0,00	R\$ 59,37	-3	(R\$ 59,37)
TOTALS DA FICHA:										
0424	0612007898	SILICONA DE ADIÇÃO - 300ML MASSA PESADA E 300ML MASSA CATALIZADORA /*								
			206120000102732	R\$ 268,99	0	1	R\$ 0,00	R\$ 268,99	-1	(R\$ 268,99)
			206120000102733	R\$ 268,99	0	2	R\$ 0,00	R\$ 537,98	-2	(R\$ 537,98)
			206120000102739	R\$ 268,99	0	3	R\$ 0,00	R\$ 806,97	-3	(R\$ 806,97)
TOTALS DA FICHA:										
1302316	06120012359	SILICONE DE CONDENSACÃO DENSO / Unidade								
			206120000103147	R\$ 54,67	0	5	R\$ 0,00	R\$ 273,35	-5	(R\$ 273,35)
TOTALS DA FICHA:										
1302317	06120012358	SILICONE DE CONDENSACÃO FLUIDO / Unidade								
			206120000103148	R\$ 44,65	0	5	R\$ 0,00	R\$ 223,25	-5	(R\$ 223,25)
TOTALS DA FICHA:										
0428	0612004936	SOLUÇÃO HEMOSTÁTICA HEMOSTOP OU SIMILAR /*								
			206120000103174	R\$ 12,51	0	8	R\$ 0,00	R\$ 100,08	-8	(R\$ 100,08)
TOTALS DA FICHA:										

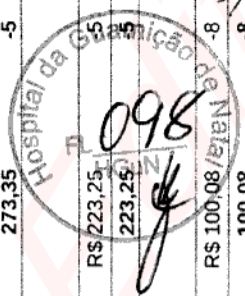

RELATÓRIO DE MOVIMENTAÇÃO DE DEPÓSITO POR DEPÓSITO - H GU NATAL / ODONTOLOGIA DEP.

Nr Ficha	Cod Mat/Proposta	Nome material	Unid Med / Cons	Vlr Unitário	Quantidade total	Quantidade total	Valor total	Valor total	Varição	Varição
					entradas	saídas	entradas	saídas	Física	Contábil
9898	06120012685	SOROLOGIA PARA COVID / ***	Unidade							
			206120000107833	R\$ 10.000,00	2	2	R\$ 20.000,00	R\$ 20.000,00	0	R\$ 0,00
TOTALS DA FICHA:										
6635	0612002879	SPARY CONGELANTE / PARA TESTE DE VITALIDADE PULPAR	Caixa							
			206120000103179	R\$ 22,81	0	3	R\$ 0,00	R\$ 68,43	-3	(R\$ 68,43)
TOTALS DA FICHA:										
8243	0612009437	SUGADOR CIRURGICO DESCARTÁVEL	Embalagem / *							
			206120000103180	R\$ 40,55	0	11	R\$ 0,00	R\$ 446,05	-11	(R\$ 446,05)
			206120000107569	R\$ 40,55	20	0	R\$ 811,00	R\$ 0,00	20	R\$ 811,00
TOTALS DA FICHA:										
2108	061200487	SUGADOR DE SALIVA PACOTE	Pacote							
			206120000103181	R\$ 3,89	0	28	R\$ 0,00	R\$ 108,92	-28	(R\$ 108,92)
			206120000107570	R\$ 3,89	200	62	R\$ 778,00	R\$ 241,18	138	R\$ 536,82
			206120000111721	R\$ 3,85	2	0	R\$ 7,70	R\$ 0,00	2	R\$ 7,70
TOTALS DA FICHA:										
2716	0612001539	TACA DE BORRACHA P/ CONTRA-ANGULO	Unidade							
			206120000081131	R\$ 1,39	0	1	R\$ 0,00	R\$ 1,39	-1	(R\$ 1,39)
			206120000103392	R\$ 1,15	0	15	R\$ 0,00	R\$ 17,25	-15	(R\$ 17,25)
			206120000111867	R\$ 0,77	5	0	R\$ 3,85	R\$ 0,00	5	R\$ 3,85
TOTALS DA FICHA:										
8693	0612009963	TESOURA AÇO 12CM / USO ODNTOLOGICO	Unidade							
			206120000077124	R\$ 25,99	0	2	R\$ 0,00	R\$ 51,98	-2	(R\$ 51,98)
			206120000104700	R\$ 10,59	50	28	R\$ 529,50	R\$ 296,52	22	R\$ 232,98
TOTALS DA FICHA:										
3413	0612006108	TIRAS DE POLIESTER / *	Unidade							
			206120000069872	R\$ 1,01	0	8	R\$ 0,00	R\$ 8,08	-8	(R\$ 8,08)
TOTALS DA FICHA:										
568	14807	TOUCA DESCARTAVEL / APLICAÇÃO: - Pacote USO EM GERAL.								
			206120000082223	R\$ 8,00	0	27	R\$ 0,00	R\$ 216,00	-27	(R\$ 216,00)
TOTALS DA FICHA:										
8306	0612009589	TUBO ORTODONTICO ROTH SIMPLES / Unidade								
			206120000067639	R\$ 23,12	0	1	R\$ 0,00	R\$ 23,12	-1	(R\$ 23,12)
			206120000067640	R\$ 24,45	0	1	R\$ 0,00	R\$ 24,45	-1	(R\$ 24,45)
			206120000067646	R\$ 22,44	0	1	R\$ 0,00	R\$ 22,44	-1	(R\$ 22,44)
			206120000103064	R\$ 13,81	0	9	R\$ 0,00	R\$ 124,29	-9	(R\$ 124,29)
TOTALS DA FICHA:										
					0	12	0,00	194,30	-12	-194,30

Stamp: Hospital da Guaf... 099...  
 Handwritten signature and initials.

Nr Ficha	Cod Mat/Proposta	Nome material	Unid Med / Cons	Vlr Unitário	Quantidade total	Quantidade total	Valor total	Valor total	Variação Física	Variação Contábil
			Nr Patrimônio	entradas		saídas				
5555	0612002087	TUBOS DUPLOS C/ GARRAS P/ SOLDAGEM / MORELI	Embalagem							
			206120000067691	R\$ 23,89	0	R\$ 0,00	20	R\$ 477,80	-20	(R\$ 477,80)
			206120000080192	R\$ 43,49	0	R\$ 0,00	1	R\$ 43,49	-1	(R\$ 43,49)
			206120000103045	R\$ 23,10	0	R\$ 0,00	4	R\$ 92,40	-4	(R\$ 92,40)
<b>TOTAIS DA FICHA:</b>					<b>0</b>	<b>0,00</b>	<b>25</b>	<b>613,69</b>	<b>-25</b>	<b>-613,69</b>
5557	0612002089	TUBOS DUPLOS P/ COLAGEM / MORELI	Embalagem							
			206120000103051	R\$ 22,77	0	R\$ 0,00	12	R\$ 273,24	-12	(R\$ 273,24)
			206120000103052	R\$ 22,77	0	R\$ 0,00	4	R\$ 91,08	-4	(R\$ 91,08)
			206120000103053	R\$ 22,77	0	R\$ 0,00	10	R\$ 227,70	-10	(R\$ 227,70)
<b>TOTAIS DA FICHA:</b>					<b>0</b>	<b>0,00</b>	<b>26</b>	<b>592,02</b>	<b>-26</b>	<b>-592,02</b>
01500605	06120013087	VERNIZ DENTÁRIO / Uso odontológico	Unidade							
			206120000111868	R\$ 17,87	1	R\$ 17,87	0	R\$ 0,00	1	R\$ 17,87
<b>TOTAIS DA FICHA:</b>					<b>1</b>	<b>17,87</b>	<b>0</b>	<b>0,00</b>	<b>1</b>	<b>17,87</b>
<b>TOTAIS GERAIS (RS):</b>						<b>95.224,30</b>		<b>89.511,41</b>		<b>5.712,89</b>

NAILSON MEDEIROS - Ten Cel  
Fiscal Administrativo



MINISTERIO DA DEFESA  
EXÉRCITO BRASILEIRO  
HOSPITAL DE GUARNIÇÃO DE NATAL  
(H Mil de Natal - 1941)

**RELATÓRIO DE MOVIMENTAÇÃO DE DEPÓSITO POR DEPÓSITO - H GU NATAL / ODONTOLOGIA DEP.**

Período considerado: De 04/12/2019 até 31/12/2019

Nr Ficha	Cod Mat/Proposta	Nome material	Unid Med / Cons	Vlr Unitário	Quantidade total	Valor total	Quantidade total	Valor total	Varição Física	Varição Contábil
			Nr Patrimônio		entradas	saídas	entradas	saídas		
8228	0612009407	ADESIVO PARA MOLDEIRA / POLIÉTER	206120000103183	R\$ 47,99	0	R\$ 0,00	1	R\$ 47,99	-1	(R\$ 47,99)
<b>TOTAIS DA FICHA:</b>					0	0,00	1	47,99	-1	-47,99
2697	143576	ALGODAO ROLO DENTAL / TAMANHO NR 1; EMBALAGEM COM 500 UNIDADES.	206120000086951	R\$ 3,36	0	R\$ 0,00	32	R\$ 107,52	-32	(R\$ 107,52)
<b>TOTAIS DA FICHA:</b>					0	0,00	32	107,52	-32	-107,52
5486	0612001982	BABADOR DESCARTÁVEL / *	206120000097529	R\$ 7,36	0	R\$ 0,00	3	R\$ 22,08	-3	(R\$ 22,08)
<b>TOTAIS DA FICHA:</b>					0	0,00	3	22,08	-3	-22,08
082	0612003526	BROCA CARBIDE / *	206120000102728	R\$ 4,33	0	R\$ 0,00	5	R\$ 21,65	-5	(R\$ 21,65)
<b>TOTAIS DA FICHA:</b>					0	0,00	5	21,65	-5	-21,65
2888	0612001455	BROCA DIAMANTADA ESTERIL / *	206120000097499	R\$ 2,10	0	R\$ 0,00	10	R\$ 21,00	-10	(R\$ 21,00)
<b>TOTAIS DA FICHA:</b>					0	0,00	10	21,00	-10	-21,00
0150100	06120011131	CERA ORTODONTICA 5 BASTOES / *	206120000089813	R\$ 3,50	0	R\$ 0,00	1	R\$ 3,50	-1	(R\$ 3,50)
<b>TOTAIS DA FICHA:</b>					0	0,00	1	3,50	-1	-3,50
0406	0612007881	CIMENTO INTERMEDIARIO M.R.I. - KIT 38G + 15ML / *	206120000094691	R\$ 14,44	0	R\$ 0,00	1	R\$ 14,44	-1	(R\$ 14,44)
<b>TOTAIS DA FICHA:</b>					0	0,00	1	14,44	-1	-14,44
1257	180523	CLORIDRATO DE LIDOCAÍNA + HEMITARTARATO DE NOREPINEFRINA / Apresentação: Ampola de 20ml; Concentração	206120000094012	R\$ 47,00	0	R\$ 0,00	1	R\$ 47,00	-1	(R\$ 47,00)
<b>TOTAIS DA FICHA:</b>					0	0,00	1	47,00	-1	-47,00
8383	0612009958	CUNHAS REFLEXIVAS / *	206120000077079	R\$ 19,48	0	R\$ 0,00	3	R\$ 58,44	-3	(R\$ 58,44)
<b>TOTAIS DA FICHA:</b>					0	0,00	3	58,44	-3	-58,44

Hospital da Guarnição  
101  
31/12/2019

RELATÓRIO DE MOVIMENTAÇÃO DE DEPÓSITO POR DEPÓSITO - H GU NATAL / ODONTOLOGIA DEP.

Nr Ficha	Cod Mat/Proposta	Nome material	Unid Med / Cons	Vlr Unitário	Quantidade total entradas	Quantidade total saídas	Valor total entradas	Valor total saídas	Varição Física	Varição Contábil
2411	145236	FILME RADIOGRAFICO / USO ODONTOLÓGICO, PERIAPICIAL, INFANTIL, EP-01, MARCA KODAK.								
			206120000101491	R\$ 174,90	0	1	R\$ 0,00	R\$ 174,90	-1	(R\$ 174,90)
TOTALS DA FICHA:										
19027	0612006046	FIO DE AÇO (AP) INFERIOR / *			0	1	0,00	174,90	-1	-174,90
			206120000054673	R\$ 8,97	0	1	R\$ 0,00	R\$ 8,97	-1	(R\$ 8,97)
TOTALS DA FICHA:										
2526	061200490	FIO DENTAL			0	1	0,00	8,97	-1	-8,97
			206120000089865	R\$ 1,63	0	1	R\$ 0,00	R\$ 1,63	-1	(R\$ 1,63)
TOTALS DA FICHA:										
19029	0612006049	FIO NITINOL INFERIOR / *			0	1	0,00	0,00	-1	-1,63
			206120000103074	R\$ 15,00	0	1	R\$ 0,00	R\$ 15,00	-1	(R\$ 15,00)
TOTALS DA FICHA:										
2412	061200488	FIXADOR DENTAL FRASC /475 ML			0	1	0,00	15,00	-1	-15,00
			206120000101492	R\$ 8,07	0	3	R\$ 0,00	R\$ 24,21	-3	(R\$ 24,21)
TOTALS DA FICHA:										
8692	0612009962	FLUORETO DE SODIO / CONCENTRAÇÃO 2			0	3	0,00	24,21	-3	-24,21
			206120000089842	R\$ 4,90	0	10	R\$ 0,00	R\$ 49,00	-10	(R\$ 49,00)
TOTALS DA FICHA:										
0150102	06120011133	JALECO DESCARTAVEL 4 BOTOES / *			0	1	0,00	3,84	-1	(R\$ 3,84)
			206120000103108	R\$ 3,84	0	1	0,00	3,84	-1	-3,84
TOTALS DA FICHA:										
8250	0612009444	KIT ACABAMENTO DE OCLUSAIS / RESINAS COMPOSTAS			0	10	0,00	49,00	-10	-49,00
			206120000082151	R\$ 89,78	0	1	R\$ 0,00	R\$ 89,78	-1	(R\$ 89,78)
TOTALS DA FICHA:										
0410	0612004995	KIT DE POSICIONADORES RADIOGRÁFICOS DE PLÁSTICO C/ MORDEDORES DE BORRACHA / *			0	1	0,00	89,78	-1	-89,78
			206120000052233	R\$ 43,99	0	1	R\$ 0,00	R\$ 43,99	-1	(R\$ 43,99)
TOTALS DA FICHA:										
6487	0612002724	LIMA EM NIQUEL E TITANIO / 25MM			0	1	0,00	43,99	-1	-43,99
			206120000089869	R\$ 132,99	0	7	R\$ 0,00	R\$ 930,93	-7	(R\$ 930,93)
TOTALS DA FICHA:										
2465	0612001536	LIXA DE AÇO ODONTOLÓGICA 4MM PCT C/12 / *			0	7	0,00	980,93	-7	-930,93
			206120000083310	R\$ 6,00	0	1	R\$ 0,00	R\$ 6,00	-1	(R\$ 6,00)
TOTALS DA FICHA:										
2078	06120011427	MASCARA DESCARTAVEL EM POLIÉSTER COM ELÁSTICA. / Caixa 50 Und.			0	1	0,00	6,00	-1	-6,00



Nr Ficha	Cod Mat/Proposta	Nome material	Unid	ed / Cons	Vir Unitário	Quantidade total	Quantidade total	Valor total	Varição Física	Varição Contábil
			Nr Patrimônio			entradas	saídas	entradas	saídas	
<b>TOTAIS DA FICHA:</b>										
1502312	06120012364	MATRIZ PARA PRE MOLARES / *	Unidade			0	0	R\$ 0,00	6	(R\$ 25,80)
						0	6	0,00	6	-25,80
<b>TOTAIS DA FICHA:</b>										
0419	0612007893	PASTA CATALIZADORA - TUBO C/ 50 GR / *	Unidade			0	1	R\$ 76,42	1	(R\$ 76,42)
						0	1	0,00	1	-76,42
<b>TOTAIS DA FICHA:</b>										
1302319	06120012356	PEDRA POMES / *	Unidade			0	1	R\$ 39,03	1	(R\$ 39,03)
						0	1	0,00	1	-39,03
<b>TOTAIS DA FICHA:</b>										
121	0612003568	PINO INTRACANAL DE FIBRA DE VIDRO NR 0,5;1;2;3 / FIBRA DE VIDRO NR 3	Unidade			0	1	R\$ 8,96	1	(R\$ 8,96)
						0	1	0,00	1	-8,96
<b>TOTAIS DA FICHA:</b>										
6634	0612002878	PONTA PARA SERINGA CENTRIX / REPOSIÇÃO	Unidade			0	1	R\$ 39,69	1	(R\$ 39,69)
						0	1	0,00	1	-39,69
<b>TOTAIS DA FICHA:</b>										
8260	0612009454	PONTAS DE GUTA PERCHA F1,F2,F3 / PROTAPER	Unidade			0	10	R\$ 38,00	10	(R\$ 380,00)
						0	10	0,00	10	-380,00
<b>TOTAIS DA FICHA:</b>										
5344	0612001802	PONTAS DE PAPEL ABSORVENTE, 2* Pacote SERIE CX C/ 120	Pacote			0	1	R\$ 13,98	1	(R\$ 13,98)
						0	1	0,00	1	-13,98
<b>TOTAIS DA FICHA:</b>										
0374	0612007843	REFIL DE GRAMPO PARA MATRIZES - KIT C/ 2 UND / *	Unidade			0	1	R\$ 45,00	1	(R\$ 45,00)
						0	1	0,00	1	-45,00
<b>TOTAIS DA FICHA:</b>										
6038	0612002669	RESINA FOTOPOLIMERIZAVEL / 4g Caixa	Caixa			0	1	R\$ 14,99	1	(R\$ 14,99)
						0	9	R\$ 51,00	9	(R\$ 459,00)
						0	10	0,00	10	-473,99
<b>TOTAIS DA FICHA:</b>										
2707	061200493	REVELADOR ODONTOLOGICA FRSC C/475 ML	Frasco			0	4	R\$ 8,21	4	(R\$ 32,84)
						0	4	0,00	4	-32,84
<b>TOTAIS DA FICHA:</b>										
1302316	06120012359	SILICONE DE CONDENSAÇÃO DENSO / Unidade	Unidade			0	4	R\$ 8,21	4	(R\$ 32,84)
						0	4	0,00	4	-32,84



RELATÓRIO DE MOVIMENTAÇÃO DE DEPÓSITO POR DEPÓSITO - H GU NATAL / ODONTOLOGIA DEP.

Nr Ficha	Cod Mat/Proposta	Nome material	Unit. Med / Cons	Vlr Unitário	Quantidade total	Quantidade total	Vlr total	Varição Física	Varição Contábil
			Nr Patrimônio		entradas	saídas	saídas		
TOTAIS DA FICHA:			206120000103147	R\$ 54,67	0	1	R\$ 54,67	-1	(R\$ 54,67)
2108	061200487	SUGADOR DE SALIVA PACOTE	Pacote		0	1	54,67	-1	-54,67
TOTAIS DA FICHA:			206120000103181	R\$ 3,89	0	12	R\$ 46,68	-12	(R\$ 46,68)
568	14807	TOUCA DESCARTAVEL / APLICAÇÃO: - Pacote			0	12	46,68	-12	-46,68
TOTAIS DA FICHA:			206120000082223	R\$ 8,00	0	2	R\$ 16,00	-2	(R\$ 16,00)
TOTAIS DA FICHA:					0	2	16,00	-2	-16,00
TOTAIS GERAIS (R\$):					0,00		2.998,91		-2.998,91

NAILSON MEDEIROS - Ten Cel  
Fiscal Administrativo

Hospital da Guarnição de Natal  
FL 104  
HGUN  
*[Handwritten signature]*

*[Handwritten signature]*  
*[Handwritten signature]*  
*[Handwritten signature]*



**Anexo V - Relatório de movimentação 2021.PDF**

Created in Master PDFElement

MINISTERIO DA DEFESA  
EXÉRCITO BRASILEIRO  
HOSPITAL DE GUARNIÇÃO DE NATAL  
(H Mii de Natal - 1941)

RELATÓRIO DE MOVIMENTAÇÃO DE DEPÓSITO POR DEPÓSITO - H GU NATAL / ODONTOLOGIA DEP.

Período considerado: De 01/01/2021 até 06/12/2021

Nr Ficha	Cod Mat/Proposta	Nome material	Unid Med / Cons	Vlr Unitário	Quantidade total	Quantidade total	Valor total	Valor total	Varição Física	Varição Contábil
					entradas	saídas	entradas	saídas		
1503378	06120013548	ACESSÓRIO PARA RADIOLOGIA- INFANTIL / ,	Unidade							
				R\$ 47,49	5	0	R\$ 237,45	R\$ 0,00	5	R\$ 237,45
TOTALS DA FICHA:										
0286	0612006053	ÁCIDO FLUORÍDRICO PI PORCELANA /	Unidade				237,45	0,00	5	237,45
TOTALS DA FICHA:										
6315	0612004930	ÁCIDO FOSFÓRICO 37% / *	Unidade							
				R\$ 8,31	0	9	R\$ 0,00	R\$ 74,79	-9	(R\$ 74,79)
TOTALS DA FICHA:										
8390	0612009965	ADESIVO DO SISTEMA ADESIVO FOTOPOLIMERIZAVEL / 8ML	Unidade							
				R\$ 0,96	0	15	R\$ 0,00	R\$ 14,40	-15	(R\$ 14,40)
				R\$ 1,02	0	3	R\$ 0,00	R\$ 3,06	-3	(R\$ 3,06)
TOTALS DA FICHA:										
8228	0612009407	ADESIVO PARA MOLDEIRA / POLIÉTER	Unidade							
				R\$ 84,99	0	13	R\$ 0,00	R\$ 1.104,87	-13	(R\$ 1.104,87)
TOTALS DA FICHA:										
1601320	06120013047	ADESIVO TRANSBOND ORTOD FOTO KIT / KIT CONTENDO ADESIVO E RESINA	Unidade							
				R\$ 47,99	0	1	R\$ 0,00	R\$ 47,99	-1	(R\$ 47,99)
TOTALS DA FICHA:										
6313	0612004929	ADESIVO UNIVERSAL PARA ESMALTE E DENTINA (FOTO) ADESIVO - COM 8ML / *	Unidade							
				R\$ 313,48	0	1	R\$ 0,00	R\$ 313,48	-1	(R\$ 313,48)
TOTALS DA FICHA:										
98767	159287	AGULHA GENGIVAL / Tipo: Curta; Número: 30 G; Descartável: Sim;	Unidade							
				R\$ 224,15	20	0	R\$ 4.483,00	R\$ 0,00	-4	(R\$ 124,00)
				R\$ 123,31	0	9	R\$ 0,00	R\$ 1.109,79	-9	(R\$ 1.109,79)
TOTALS DA FICHA:										
				R\$ 123,31	20	13	4.483,00	1.233,79	-1	3.249,21

RELATÓRIO DE MOVIMENTAÇÃO DE DEPÓSITO POR DEPÓSITO - H GU NATAL / ODONTOLOGIA DEP.

Nr Ficha	Cod Mat/Proposta	Nome material	Unid / Cons	Vlr Unitário	Quantidade total	Quantidade total	Valor total	Varição Física	Varição Contábil
		Nr Patrimônio	entradas		entradas	saídas	saídas		
<b>TOTALS DA FICHA:</b>									
2677	147198	Caixa							
		AGULHA GENGIVAL / USO ODONTOLOGICO							
			0	R\$ 26,62	0	1	R\$ 26,62	-1	(R\$ 26,62)
			0		0	1	26,62	-1	-26,62
<b>TOTALS DA FICHA:</b>									
01500601	06120013056	AGULHAS NAVITIPS AZUL / 25mm	0	R\$ 10,50	0	2	R\$ 21,00	-2	(R\$ 21,00)
			0	R\$ 22,30	0	5	R\$ 111,50	-5	(R\$ 111,50)
			0	R\$ 28,32	0	5	R\$ 141,60	-5	(R\$ 141,60)
			0	R\$ 33,00	0	3	R\$ 99,00	-3	(R\$ 99,00)
			0		0	15	373,10	-15	-373,10
<b>TOTALS DA FICHA:</b>									
01500601	06120013056	AGULHAS NAVITIPS AZUL / 25mm	0	R\$ 60,50	0	5	R\$ 302,50	-5	(R\$ 302,50)
			0		0	5	302,50	-5	-302,50
<b>TOTALS DA FICHA:</b>									
8312	0612009598	ALAVANCA APICAL 301 / *	5	R\$ 25,57	5	0	R\$ 0,00	5	R\$ 127,85
			5		5	0	0,00	5	127,85
<b>TOTALS DA FICHA:</b>									
1502322	06120012352	ALCOOL 92,8 / *	0	R\$ 10,00	0	32	R\$ 320,00	-32	(R\$ 320,00)
			0		0	32	320,00	-32	-320,00
<b>TOTALS DA FICHA:</b>									
2396	0612001479	ALGINATO PARA MOLDAGEM - 410G / * Pacote	30	R\$ 36,40	30	19	R\$ 691,60	11	R\$ 400,40
			30		30	19	691,60	11	400,40
<b>TOTALS DA FICHA:</b>									
2697	143576	ALGODAO ROLO DENTAL / TAMANHO NR 1; EMBALAGEM COM 500 UNIDADES.	0	R\$ 1,33	0	173	R\$ 230,09	-173	(R\$ 230,09)
			0		0	173	230,09	-173	-230,09
<b>TOTALS DA FICHA:</b>									
10482	0612005565	ANESTÉSICO A BASE DE MEPIVACAINA 2% COM VASO CONSTRICTOR / caixa com 50tubetes	0	R\$ 95,00	0	11	R\$ 1.045,00	-11	(R\$ 1.045,00)
			0		0	11	1.045,00	-11	-1.045,00
<b>TOTALS DA FICHA:</b>									
3251	0612004920	ANESTÉSICO/ BENZOCAINA / *	40	R\$ 5,15	40	2	R\$ 10,30	38	R\$ 195,70
			40		40	2	10,30	38	195,70
<b>TOTALS DA FICHA:</b>									
8313	0612009601	APLICADORES DESCARTAVEIS REGULAR / MICROBRUSH 2,0 MM	80	R\$ 7,19	80	3	R\$ 21,57	77	R\$ 553,63
			80		80	3	21,57	77	553,63
<b>TOTALS DA FICHA:</b>									
2545	0612001513	APLICADORES DESCARTAVEIS REGULAR E FINO / MICROBRUSH 1,5 mm	0	R\$ 7,95	0	25	R\$ 198,75	-25	(R\$ 198,75)
			0	R\$ 7,23	0	2	R\$ 14,46	-2	(R\$ 14,46)

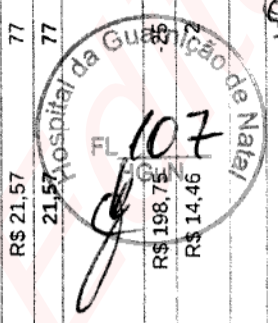

RELATÓRIO DE MOVIMENTAÇÃO DE DEPÓSITO POR DEPÓSITO - H GU NATAL / ODONTOLOGIA DEP.

Nr Ficha	Cod Mat/Proposta	Nome material	Uf	Aed / Cons	Vlr Unitário	Quantidade total	Quantidade total	Valor total	Varição Física	Varição Contábil
			Nr Patrimônio			entradas	saídas	saídas		
<b>TOTAIS DA FICHA:</b>										
8517	06120013330	ARCO INTRAORAL REDONDO (CR/NI) INFERIOR 014" / Cr/NI	206120000118023	R\$ 7,18	30	R\$ 215,40	10	R\$ 71,80	20	R\$ 143,60
					30	215,40	37	285,01	-7	-69,61
<b>TOTAIS DA FICHA:</b>										
8516	06120013331	ARCO INTRAORAL REDONDO (CR/NI) INFERIOR 016" / Cr/NI	206120000115454	R\$ 5,70	40	R\$ 228,00	3	R\$ 17,10	37	R\$ 210,90
					40	228,00	3	17,10	37	210,90
<b>TOTAIS DA FICHA:</b>										
8515	06120013332	ARCO INTRAORAL REDONDO (CR/NI) INFERIOR 018" / Cr/NI	206120000115455	R\$ 5,70	40	R\$ 228,00	8	R\$ 45,60	32	R\$ 182,40
					40	228,00	8	45,60	32	182,40
<b>TOTAIS DA FICHA:</b>										
8522	06120013326	ARCO INTRAORAL REDONDO (CR/NI) SUPERIOR 014" / Cr/NI	206120000115456	R\$ 5,70	40	R\$ 228,00	8	R\$ 45,60	32	R\$ 182,40
					40	228,00	8	45,60	32	182,40
<b>TOTAIS DA FICHA:</b>										
8520	06120013327	ARCO INTRAORAL REDONDO (CR/NI) SUPERIOR 016" / Cr/NI	206120000115448	R\$ 5,70	40	R\$ 228,00	0	R\$ 0,00	40	R\$ 228,00
					40	228,00	0	0,00	40	228,00
<b>TOTAIS DA FICHA:</b>										
8519	06120013328	ARCO INTRAORAL REDONDO (CR/NI) SUPERIOR 018" / Cr/NI	206120000115450	R\$ 5,70	40	R\$ 228,00	0	R\$ 0,00	40	R\$ 228,00
					40	228,00	0	0,00	40	228,00
<b>TOTAIS DA FICHA:</b>										
8518	06120013329	ARCO INTRAORAL REDONDO (CR/NI) SUPERIOR 020" / Cr/NI	206120000115451	R\$ 5,70	40	R\$ 228,00	0	R\$ 0,00	40	R\$ 228,00
					40	228,00	0	0,00	40	228,00
<b>TOTAIS DA FICHA:</b>										
8514	06120013333	ARCO INTRAORAL REDONDO (CR/NI) INFERIOR 020" / Cr/NI	206120000115457	R\$ 5,70	40	R\$ 228,00	8	R\$ 45,60	32	R\$ 182,40
					40	228,00	8	45,60	32	182,40
<b>TOTAIS DA FICHA:</b>										
1503370	06120013541	ARCO INTRAORAL REDONDO (NITI) INFERIOR 012" / (NITI)	206120000118292	R\$ 8,49	36	R\$ 305,64	0	R\$ 0,00	36	R\$ 305,64
			206120000118280	R\$ 8,49	4	R\$ 33,96	0	R\$ 0,00	4	R\$ 33,96
					40	339,60	0	0,00	40	339,60
<b>TOTAIS DA FICHA:</b>										
1503367	06120013538	ARCO INTRAORAL REDONDO (NITI) INFERIOR 014" / (NITI)	206120000118277	R\$ 8,49	24	R\$ 203,76	0	R\$ 0,00	24	R\$ 203,76
			206120000118295	R\$ 8,49	16	R\$ 135,84	0	R\$ 0,00	16	R\$ 135,84

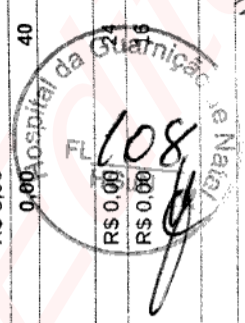

RELATÓRIO DE MOVIMENTAÇÃO DE DEPÓSITO POR DEPÓSITO - H GU NATAL / ODONTOLOGIA DEP.

Nr Ficha	Cod Mat/Proposta	Nome material	UK	Med / Cons	Vir Unitário	Quantidade total	Quantidade total	Valor total	Valor total	Varição Contábil
			Nr Patrimônio			entradas	saídas	entradas	saídas	Física
<b>TOTAIS DA FICHA:</b>										
1503371	06120013542	ARCO INTRAORAL REDONDO INFERIOR 016" / (NITI)	206120000118295	RS 8,49	RS 8,49	16	0	RS 135,84	0,00	16
						40	0	339,60	0,00	40
										RS 135,84
										339,60
<b>TOTAIS DA FICHA:</b>										
1503372	06120013543	ARCO INTRAORAL REDONDO INFERIOR 018" / (NITI)	206120000118293	RS 8,49	RS 8,49	23	0	RS 195,27	0,00	23
			206120000118281	RS 8,49	RS 8,49	17	0	RS 144,33	0,00	17
						40	0	339,60	0,00	40
										RS 195,27
										RS 144,33
										339,60
<b>TOTAIS DA FICHA:</b>										
1503366	06120013537	ARCO INTRAORAL REDONDO SUPERIOR 012" / (NITI)	206120000118296	RS 8,49	RS 8,49	10	0	RS 84,90	0,00	10
			206120000118282	RS 8,49	RS 8,49	30	0	RS 254,70	0,00	30
						40	0	339,60	0,00	40
										RS 84,90
										RS 254,70
										339,60
<b>TOTAIS DA FICHA:</b>										
1503375	06120013544	ARCO INTRAORAL REDONDO SUPERIOR 014" / (NITI)	206120000118288	RS 8,49	RS 8,49	36	0	RS 305,64	0,00	36
			206120000118276	RS 8,49	RS 8,49	4	0	RS 33,96	0,00	4
						40	0	339,60	0,00	40
										RS 305,64
										RS 33,96
										339,60
<b>TOTAIS DA FICHA:</b>										
1503365	06120013536	ARCO INTRAORAL REDONDO SUPERIOR 016" / NITI	206120000118286	RS 8,49	RS 8,49	37	0	RS 314,13	0,00	37
			206120000118275	RS 8,49	RS 8,49	3	0	RS 25,47	0,00	3
						40	0	339,60	0,00	40
										RS 314,13
										RS 25,47
										339,60
<b>TOTAIS DA FICHA:</b>										
1503368	06120013539	ARCO INTRAORAL REDONDO SUPERIOR 018" / (NITI)	206120000118291	RS 8,49	RS 8,49	20	0	RS 169,80	0,00	20
			206120000118278	RS 8,49	RS 8,49	20	0	RS 169,80	0,00	20
						40	0	339,60	0,00	40
										RS 169,80
										RS 169,80
										339,60
<b>TOTAIS DA FICHA:</b>										
1503369	06120013540	ARCO INTRAORAL REDONDO SUPERIOR 020" / (NITI)	206120000118279	RS 8,49	RS 8,49	5	0	RS 42,45	0,00	5
			206120000118298	RS 8,49	RS 8,49	35	0	RS 297,15	0,00	35
						40	0	339,60	0,00	40
										RS 42,45
										RS 297,15
										339,60
<b>TOTAIS DA FICHA:</b>										
1503376	06120013545	ARCO INTRAORAL REDONDO (SUP/INF) MÉDIO 020" / (NITI)	206120000118299	RS 8,49	RS 8,49	40	0	RS 339,60	0,00	40
						40	0	339,60	0,00	40
										RS 339,60
										339,60
<b>TOTAIS DA FICHA:</b>										
1503345	06120013437	ARCO ORTO CR NI RETANGULAR SUP /*	206120000116283	RS 7,14	RS 7,14	40	0	RS 285,60	0,00	40
										RS 285,60

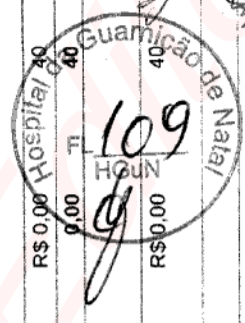

RELATÓRIO DE MOVIMENTAÇÃO DE DEPÓSITO POR DEPÓSITO - H GU NATAL / ODONTOLOGIA DEP.

Nr Ficha	Cod Mat/Proposta	Nome material	Uk	Med / Cons	Vir Unitário	Quantidade		Valor		Variação	Variação
						total	entradas	total	saídas		
<b>TOTALS DA FICHA:</b>											
1503346	06120013438	ARCO ORTO NITI RETANGULAR INF / *	Unidade			40	0	R\$ 285,60	0	R\$ 285,60	
						40	0	0,00	0	285,60	
<b>TOTALS DA FICHA:</b>											
1503344	06120013436	ARCO ORTO NITI RETANGULAR SUP/INF / *	Unidade			50	0	R\$ 785,00	0	R\$ 785,00	
						50	0	0,00	0	785,00	
<b>TOTALS DA FICHA:</b>											
1503348	06120013440	ARCO ORTO RETANGULAR CR NI INF / Unidade	Unidade			40	0	R\$ 285,60	0	R\$ 285,60	
						40	0	0,00	0	285,60	
<b>TOTALS DA FICHA:</b>											
1503347	06120013442	ARCO ORTO RETANGULAR NITI TERMO ATIVADO SUP / *	Unidade			50	0	R\$ 782,50	0	R\$ 782,50	
						50	0	0,00	0	782,50	
<b>TOTALS DA FICHA:</b>											
1503335	06120013399	ARCO ORTODONTICO NI TI QUADRADO 0,014 INF / *	Unidade			70	0	R\$ 581,00	0	R\$ 581,00	
						70	0	0,00	0	581,00	
<b>TOTALS DA FICHA:</b>											
8002	06120013404	ARCO ORTODONTICO NI TI REDONDO 0,014 SUP / *	Unidade			50	0	R\$ 412,50	0	R\$ 412,50	
						50	0	0,00	0	412,50	
<b>TOTALS DA FICHA:</b>											
8043	06120013398	ARCO ORTODONTICO NI TI REDONDO 0,016 INF / *	Unidade			40	0	R\$ 345,20	0	R\$ 345,20	
						70	0	R\$ 581,00	0	R\$ 581,00	
						110	0	0,00	0	926,20	
<b>TOTALS DA FICHA:</b>											
1503332	06120013405	ARCO ORTODONTICO NI TI REDONDO 0,016SUP / *	Unidade			50	0	R\$ 412,50	0	R\$ 412,50	
						50	0	0,00	0	412,50	
<b>TOTALS DA FICHA:</b>											
7971	06120013402	ARCO ORTODONTICO NI TI REDONDO 0,018 INF / *	Unidade			70	0	R\$ 581,00	0	R\$ 581,00	
						70	0	0,00	0	581,00	
<b>TOTALS DA FICHA:</b>											
1503333	06120013406	ARCO ORTODONTICO NI TI REDONDO 0,018SUP / *	Unidade			50	0	R\$ 412,50	0	R\$ 412,50	
						50	0	0,00	0	412,50	
<b>TOTALS DA FICHA:</b>											

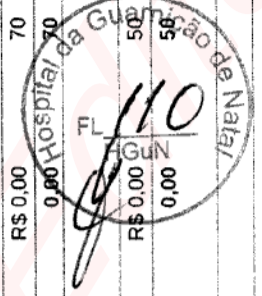

RELATÓRIO DE MOVIMENTAÇÃO DE DEPÓSITO POR DEPÓSITO - H GU NATAL / ODONTOLOGIA DEP.

Nr Ficha	Cod Mat/Proposta	Nome material	Uk Med / Cons	Vir Unitário	Quantidade total	Quantidade total	Valor total	Varição Física	Varição Contábil
			Nr Patrimônio		entradas	saídas	entradas	saídas	
7972	06120013403	ARCO ORTODONTICO NI TI REDONDO 0,020 INF / *	206120000116058	R\$ 8,30	70	0	R\$ 581,00	70	R\$ 581,00
TOTALS DA FICHA:									
1503334	06120013407	ARCO ORTODONTICO NI TI REDONDO 0,020 SUP / *	206120000116062	R\$ 8,25	50	0	R\$ 412,50	50	R\$ 412,50
TOTALS DA FICHA:									
1503336	06120013414	ARCO ORTODONTICO REDONDO 0,012 Unidade SUP / *	206120000116055	R\$ 8,30	50	0	R\$ 415,00	50	R\$ 415,00
TOTALS DA FICHA:									
6813	0612003252	ARTICAINA COMPOSIÇÃO COM EPIEFIRINA CONCENTRAÇÃO 4% / 1/100.000 DFL	206120000111222	R\$ 104,90	0	48	R\$ 0,00	-48	(R\$ 5.035,20)
TOTALS DA FICHA:									
5486	0612001982	BABADOR DESCARTÁVEL / *	206120000118307	R\$ 12,72	50	3	R\$ 636,00	47	R\$ 597,84
TOTALS DA FICHA:									
8549	06120013213	BANDEJA INOX 22X12X1CM / *	206120000097529	R\$ 7,36	0	75	R\$ 0,00	-75	(R\$ 552,00)
TOTALS DA FICHA:									
2521	134426	BENZOCAINA / ANESTÉSICO TÓPICO-GEL A 20% (DORFREE) SABOR MORANGO.	206120000089847	R\$ 9,28	0	21	R\$ 0,00	-21	(R\$ 194,88)
TOTALS DA FICHA:									
8549	06120013213	BANDEJA INOX 22X12X1CM / *	206120000113320	R\$ 21,80	30	30	R\$ 654,00	0	R\$ 0,00
TOTALS DA FICHA:									
3594	0612001489	BICARBONATO DE SODIO / PARA APARELHO DE PROFILAXIA CX COM 15 PCT DE 40G CADA	206120000113570	R\$ 8,04	20	9	R\$ 160,80	11	R\$ 88,44
TOTALS DA FICHA:									
035	06120010901	BORRIFADOR / *	206120000118001	R\$ 1,96	10	2	R\$ 19,60	8	R\$ 15,68
TOTALS DA FICHA:									
5951	0612002582	BOTÃO LINGUAL ORTODONTICO PI COLAGEM / CX	206120000086276	R\$ 7,90	0	1	R\$ 0,00	-1	(R\$ 7,90)
TOTALS DA FICHA:									
206120000116063				R\$ 8,27	20	0	R\$ 165,40	20	R\$ 165,40
206120000048612				R\$ 8,95	0	1	R\$ 0,00	-1	(R\$ 8,95)
TOTALS DA FICHA:									
				8,95	20	1	165,40	1	156,45



Nr Ficha	Cod Mat/Proposta	Nome material	U	Med / Cons	Vlr Unitário	Quantidade total	Quantidade total	Valor total	Valor total	Varição Física	Varição Contábil
			Nr Patrimônio			entradas	saídas	entradas	saídas		
5952	0612002583	BOTÃO LINGUAL ORTODONTÓNTICO P/ Caixa SOLDAGEM / CX									
			206120000048856	RS 7,44	0	RS 0,00	1	RS 7,44	RS 7,44	-1	(RS 7,44)
			2061200000115459	RS 5,78	20	RS 115,60	0	RS 0,00	RS 115,60	20	RS 115,60
<b>TOTAIS DA FICHA:</b>					20	115,60	1	7,44	7,44	19	108,16
8513	06120013334	BRÁQUETE AUTOLIGADO (NIT) PARA BOCA COMPLETA / Encaixe para fio slot 0,022" x 0,030"	206120000115461	RS 125,30	30	RS 3.759,00	3	RS 375,90	RS 3.383,10	27	RS 3.383,10
<b>TOTAIS DA FICHA:</b>					30	3.759,00	3	375,90	3.383,10	27	3.383,10
8508	06120013339	BRÁQUETE, AÇO INOXIDÁVEL, APLICAÇÃO* 1° E 2° PRÉ-MOLARES SUPERIORES / Encaixe para fio slot 0,022" x	206120000115478	RS 10,88	70	RS 761,60	0	RS 0,00	RS 761,60	70	RS 761,60
<b>TOTAIS DA FICHA:</b>					70	761,60	0	0,00	761,60	70	761,60
8503	06120013343	BRÁQUETE, AÇO INOXIDÁVEL, APLICAÇÃO* 1° PRÉ-MOLAR INFERIOR / Encaixe para slot 0,022" x 0,030"	206120000115478	RS 11,53	70	RS 807,10	0	RS 0,00	RS 807,10	70	RS 807,10
<b>TOTAIS DA FICHA:</b>					70	807,10	0	0,00	807,10	70	807,10
8502	06120013350	BRÁQUETE, AÇO INOXIDÁVEL, APLICAÇÃO* 2° PRÉ-MOLAR INFERIOR / Encaixe para fio slot 0,022" x 0,030"	206120000115520	RS 11,72	70	RS 820,40	0	RS 0,00	RS 820,40	70	RS 820,40
<b>TOTAIS DA FICHA:</b>					70	820,40	0	0,00	820,40	70	820,40
8506	06120013341	BRÁQUETE, AÇO INOXIDÁVEL, APLICAÇÃO* CANINO INFERIOR DIREITO / Encaixe para fio slot 0,022" x 0,030"	206120000115476	RS 13,39	40	RS 535,60	0	RS 0,00	RS 535,60	40	RS 535,60
<b>TOTAIS DA FICHA:</b>					40	535,60	0	0,00	535,60	40	535,60
8505	06120013342	BRÁQUETE, AÇO INOXIDÁVEL, APLICAÇÃO* CANINO INFERIOR ESQUERDO / Encaixe para fio slot 0,022" x 0,030	306120000115477	RS 13,39	40	RS 535,60	0	RS 0,00	RS 535,60	40	RS 535,60
<b>TOTAIS DA FICHA:</b>					40	535,60	0	0,00	535,60	40	535,60
8512	06120013335	BRÁQUETE, AÇO INOXIDÁVEL, APLICAÇÃO* INCISIVO CENTRAL SUPERIOR DIREITO / Encaixe para fio slot 0,022	206120000115462	RS 10,83	40	RS 433,20	0	RS 0,00	RS 433,20	40	RS 433,20
<b>TOTAIS DA FICHA:</b>					40	433,20	0	0,00	433,20	40	433,20

Hospital da Guarani de Natal
   
 112
   
 [Signature]

RELATÓRIO DE MOVIMENTAÇÃO DE DEPÓSITO POR DEPÓSITO - H GU NATAL / ODONTOLOGIA DEP.

Nr Ficha	Cod Mat/Proposta	Nome material	UK	Med / Cons	Vlr Unitário	Quantidade total	Quantidade total	Valor total	Varição Física	Varição Contábil
			Nr Patrimônio			entradas	saídas	entradas	saídas	
8511	06120013336	BRÁQUETE, AÇO INOXIDÁVEL, APLICAÇÃO* INCISIVO CENTRAL SUPERIOR ESQUERDO / Encaixe para fio slot 0,02		RS 10,76	40	RS 430,40	0	RS 0,00	40	RS 430,40
TOTALS DA FICHA:					40	430,40	0	0,00	40	430,40
8510	06120013337	BRÁQUETE, AÇO INOXIDÁVEL, APLICAÇÃO* INCISIVO LATERAL SUPERIOR DIREITO / Encaixe para fio slot 0,022		RS 10,88	40	RS 435,20	0	RS 0,00	40	RS 435,20
TOTALS DA FICHA:					40	435,20	0	0,00	40	435,20
8509	06120013338	BRÁQUETE, AÇO INOXIDÁVEL, APLICAÇÃO* INCISIVO LATERAL SUPERIOR ESQUERDO / Encaixe para fio slot 0,02		RS 10,86	40	RS 434,40	0	RS 0,00	40	RS 434,40
TOTALS DA FICHA:					40	434,40	0	0,00	40	434,40
8507	06120013340	BRÁQUETE, AÇO INOXIDÁVEL, APLICAÇÃO* INCISIVOS INFERIORES / Encaixe para fio slot 0,022' x 0,030'		RS 10,88	70	RS 761,60	0	RS 0,00	70	RS 761,60
TOTALS DA FICHA:					70	761,60	0	0,00	70	761,60
1503349	06120013443	BROCA ALTA CARBIDE LONGA TIPO AGULHA / *		RS 13,00	50	RS 650,00	0	RS 0,00	50	RS 650,00
TOTALS DA FICHA:					50	650,00	0	0,00	50	650,00
082	0612003526	BROCA CARBIDE / *		RS 7,50	0	RS 0,00	9	RS 67,50	-9	(RS 67,50)
TOTALS DA FICHA:					0	0,00	9	67,50	-9	(67,50)
017	06120013458	BROCA DIAMANTADA /		RS 1,56	10	RS 15,60	10	RS 15,60	0	RS 0,00
TOTALS DA FICHA:					10	15,60	10	15,60	0	0,00
037	06120013371	BROCA DIAMANTADA 1090 /		RS 1,16	50	RS 58,00	0	RS 0,00	50	RS 58,00
TOTALS DA FICHA:					50	58,00	0	0,00	50	58,00
038	06120013372	BROCA DIAMANTADA 1302 /		RS 1,16	40	RS 46,40	0	RS 0,00	40	RS 46,40
TOTALS DA FICHA:					40	46,40	0	0,00	40	46,40
039	06120013373	BROCA DIAMANTADA 2135FF /		RS 1,23	100	RS 123,00	0	RS 0,00	100	RS 123,00
TOTALS DA FICHA:					100	123,00	0	0,00	100	123,00

HOSPITAL GUARANIÇÃO DE NEZELANDIA

113

100

RS 123,00

RS 46,40

RS 46,40

RS 123,00

RELATÓRIO DE MOVIMENTAÇÃO DE DEPÓSITO POR DEPÓSITO - H GU NATAL / ODONTOLOGIA DEP.

Nr Ficha	Cod Mat/Proposta	Nome material	Uf	Med / Cons	Vir Unitário	Quantidade total	Quantidade total	Valor total	Variação Física	Variação Contábil
			Nr Patrimônio			entradas	saídas	saídas		
<b>TOTAIS DA FICHA:</b>			206120000115950	R\$ 1,23		100	0	R\$ 123,00	100	R\$ 123,00
0651	06120013374	BROCA DIAMANTADA 3070 / .	Unidade			100	0	123,00	100	123,00
<b>TOTAIS DA FICHA:</b>			206120000115951	R\$ 1,16		50	0	R\$ 58,00	50	R\$ 58,00
2888	0612001455	BROCA DIAMANTADA ESTERIL / *	Unidade			50	0	58,00	50	58,00
<b>TOTAIS DA FICHA:</b>			20612000089646	R\$ 1,37		0	20	R\$ 27,40	-20	(R\$ 27,40)
			20612000087126	R\$ 1,59		0	30	R\$ 47,70	-30	(R\$ 47,70)
			20612000087125	R\$ 1,59		0	52	R\$ 82,68	-52	(R\$ 82,68)
<b>TOTAIS DA FICHA:</b>			206120000117959	R\$ 1,44		5	0	R\$ 7,20	5	R\$ 7,20
90012	06120013375	BROCA DIAMANTADA N.06 / .	Unidade			5	0	7,20	5	7,20
<b>TOTAIS DA FICHA:</b>			206120000115952	R\$ 8,45		30	2	R\$ 253,50	28	R\$ 236,60
018	06120013459	BROCA ESFÉRICA DIAMANTADA / .	Unidade			30	2	253,50	28	236,60
<b>TOTAIS DA FICHA:</b>			206120000103093	R\$ 42,00		0	40	R\$ 1.680,00	-40	(R\$ 1.680,00)
5991	0612002621	BROCA ODONTOLOGICA / *	Unidade			0	32	R\$ 1.368,32	-32	(R\$ 1.368,32)
			206120000103092	R\$ 42,76		0	25	R\$ 1.050,00	-25	(R\$ 1.050,00)
<b>TOTAIS DA FICHA:</b>			206120000117959	R\$ 1,44		5	0	R\$ 7,20	5	R\$ 7,20
98769	161876	BROCA ODONTOLOGICA / Tipo: Diamantada, Alta rotação esférica; Número: 1012; Tamanho: Não informado;	Unidade			5	0	7,20	5	7,20
<b>TOTAIS DA FICHA:</b>			206120000111622	R\$ 1,19		0	5	R\$ 5,95	-5	(R\$ 5,95)
3297	142187	BROCA ODONTOLOGICA GATES GLIDDEN / BROCA DE AÇO PARA ALARGAMENTO DO CANAL RADICULAR, NR 1, TIPO CONT	Unidade			0	5	5,95	-5	-5,95
<b>TOTAIS DA FICHA:</b>			206120000104741	R\$ 42,00		0	12	R\$ 504,00	-12	(R\$ 504,00)
172	0612003621	BROCA TRANSMETAL / BROCA TRANSMETAL	Unidade			0	12	504,00	-12	-504,00
<b>TOTAIS DA FICHA:</b>			20612000089649	R\$ 16,20		0	12	R\$ 194,40	-12	(R\$ 194,40)
5333	0612001791	BROCA ZEKRYA CARBIDE 32MM	Unidade			0	12	194,40	-12	-194,40
<b>TOTAIS DA FICHA:</b>			206120000103094	R\$ 16,77		0	14	R\$ 234,78	-14	(R\$ 234,78)
19084	0612006104	BROQUEIRO METALICO / *	Unidade			0	14	234,78	-14	-234,78
<b>TOTAIS DA FICHA:</b>			206120000117997	R\$ 18,88		15	0	R\$ 283,20	15	R\$ 283,20

HOSPITAL DE GUARANIANGA  
 HGUAN  
 114  
 15  
 R\$ 0,00  
 R\$ 283,20

RELATÓRIO DE MOVIMENTAÇÃO DE DEPÓSITO POR DEPÓSITO - H GU NATAL / ODONTOLOGIA DEP.

Nr Ficha	Cod Mat/Proposta	Nome material	Uk	Med / Cons	Vir Unitário	Quantidade total	Quantidade total	Valor total	Varição Física	Varição Contábil
		Nr Patrimônio			entradas	saídas	entradas	saídas		
<b>TOTAIS DA FICHA:</b>										
15080	06120010597	CABEÇOTE DO REFLETOR / *	Unidade		RS 64,00	0	1	RS 64,00	-1	(RS 64,00)
						0	1	64,00	-1	-64,00
<b>TOTAIS DA FICHA:</b>										
6320	0612007303	CABO PARA ESPELHO BUCAL Nº 5 > EM AÇO INOXIDAVEL / *	Unidade							
					RS 3,78	60	0	RS 226,80	60	RS 226,80
					RS 2,77	25	25	RS 69,25	0	RS 0,00
						85	25	296,05	60	226,80
<b>TOTAIS DA FICHA:</b>										
0283	0612006103	CAIXA DE APARELHO MOVEL / *	Unidade							
					RS 12,39	0	5	RS 61,95	-5	(RS 61,95)
					RS 8,87	30	0	RS 266,10	30	RS 266,10
						30	5	266,10	25	204,15
<b>TOTAIS DA FICHA:</b>										
8555	06120013312	CAPA EXTERNA CANETA ULTRA SOM DABI / *	Unidade							
						26	0	RS 1.300,00	26	RS 1.300,00
						26	0	RS 1.300,00	26	RS 1.300,00
						52	0	2.600,00	52	2.600,00
<b>TOTAIS DA FICHA:</b>										
3121	0612001483	CAPAS DESCARTAVEIS PARA SERINGA TRIPLICE	Pacote							
					RS 18,92	15	0	RS 283,80	15	RS 283,80
						15	0	283,80	15	283,80
<b>TOTAIS DA FICHA:</b>										
190	0612003638	CARBONO P/ ARTICULAÇÃO PRETO/VERMELHO ULTRA-FINO / r/ c/280 tiras	Rolo							
					RS 104,98	0	1	RS 104,98	-1	(RS 104,98)
						0	1	104,98	-1	-104,98
<b>TOTAIS DA FICHA:</b>										
019	06120013460	CARTELA RX PLÁSTICO / .	Unidade							
					RS 1,58	10	0	RS 15,80	10	RS 15,80
						10	0	15,80	10	15,80
<b>TOTAIS DA FICHA:</b>										
2913	146613	CERA DENTAL / ROSA, NR 7, EM LÂMINAS, CAIXA COM 225G.	Caixa							
					RS 7,07	0	3	RS 21,21	-3	(RS 21,21)
						0	3	21,21	-3	-21,21
<b>TOTAIS DA FICHA:</b>										
8482	06120013357	CERÂMICA ODONTOLÓGICA FELDSPATIC / (Glaze)	Unidade							
					RS 275,49	2	0	RS 550,98	2	RS 550,98
						2	0	550,98	2	550,98
<b>TOTAIS DA FICHA:</b>										
15088	06120010605	CHICOTE FITA DO PEDAL / *	Unidade							
					RS 32,00	0	1	RS 32,00	-1	(RS 32,00)
						0	1	32,00	-1	-32,00
<b>TOTAIS DA FICHA:</b>										
5970	0612002600	CIMENTO CIRURGICO / SEM EUGENOL	Caixa							

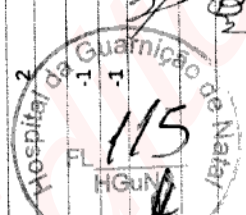

RELATÓRIO DE MOVIMENTAÇÃO DE DEPÓSITO POR DEPÓSITO - H GU NATAL / ODONTOLOGIA DEP.

Nr Ficha	Cod Mat/Proposta	Nome material	Un Med / Cons	Vlr Unitário	Quantidade total	Quantidade total	Valor total	Varição Física	Varição Contábil
			entradas	saídas	entradas	saídas			
<b>TOTAIS DA FICHA:</b>									
8237	0612009421	CIMENTO DE FOSFATO DE ZINCO KIT / Unidade PÓ E LÍQUIDO							
			1	R\$ 76,87	0	R\$ 76,87	R\$ 0,00	1	R\$ 76,87
			1	R\$ 579,20	1	R\$ 579,20	R\$ 579,20	0	R\$ 0,00
			2		1	656,07	579,20	1	76,87
<b>TOTAIS DA FICHA:</b>									
5334	0612001792	CIMENTO DE IONOMERO DE VIDRO P/ Unidade CIMENTACAO AUTOPOLIMERIZAVEL (KIT)							
			5	R\$ 25,04	2	R\$ 125,20	R\$ 50,08	3	R\$ 75,12
			5		2	125,20	50,08	3	75,12
<b>TOTAIS DA FICHA:</b>									
5218	0612001534	CIMENTO ENDODONTICO NAO RESINOSO / s/ hidróxido de cálcio (pó-12g, líquido-10ml)							
			10	R\$ 16,94	1	R\$ 169,40	R\$ 16,94	9	R\$ 152,46
			10		1	169,40	16,94	9	152,46
<b>TOTAIS DA FICHA:</b>									
5969	0612002599	CIMENTO ENDODONTICO RESINOSO / SET A BASE DE HIDRÓXIDO DE CALCIO							
			0	R\$ 18,88	13	R\$ 0,00	R\$ 245,44	-13	(R\$ 245,44)
			0		13	0,00	245,44	-13	-245,44
<b>TOTAIS DA FICHA:</b>									
133	0612003573	CIMENTO ENDODONTICO TIPO AH PLUS / *							
			3	R\$ 247,00	1	R\$ 741,00	R\$ 247,00	2	R\$ 494,00
			3		1	741,00	247,00	2	494,00
<b>TOTAIS DA FICHA:</b>									
1502315	06120012360	CIMENTO FOSFATO ZINCO LIQUIDO FRASCO / *							
			6	R\$ 222,00	6	R\$ 1.332,00	R\$ 1.332,00	0	R\$ 0,00
			6		6	1.332,00	1.332,00	0	0,00
<b>TOTAIS DA FICHA:</b>									
1502314	06120012361	CIMENTO FOSFATO ZINCO PÓ FRASCO / *							
			0	R\$ 10,23	15	R\$ 0,00	R\$ 153,45	-15	(R\$ 153,45)
			0		15	0,00	153,45	-15	-153,45
<b>TOTAIS DA FICHA:</b>									
0406	0612007881	CIMENTO INTERMEDIARIO M.R.I. - KIT 38G + 15ML / *							
			0	R\$ 9,99	15	R\$ 0,00	R\$ 149,85	-15	(R\$ 149,85)
			0		15	0,00	149,85	-15	-149,85
<b>TOTAIS DA FICHA:</b>									
5335	0612001793	CIMENTO OBTURADOR TEMPORARIO COR BRANCA VIDRO C/ 25G							
			5	R\$ 14,87	2	R\$ 74,35	R\$ 29,74	3	R\$ 44,61
			5		2	74,35	29,74	3	44,61
<b>TOTAIS DA FICHA:</b>									
			2	R\$ 7,69	2	R\$ 15,38	R\$ 15,38	0	R\$ 0,00
			12	R\$ 7,69	0	R\$ 92,28	R\$ 0,00	12	R\$ 92,28
			0	R\$ 7,69	14	R\$ 0,00	R\$ 107,66	-14	(R\$ 107,66)
			6	R\$ 7,69	6	R\$ 46,14	R\$ 46,14	0	R\$ 0,00

Hospital de  
Guaricão de  
Natal

11/12/2021

11/12/2021

11/12/2021

RELATÓRIO DE MOVIMENTAÇÃO DE DEPÓSITO POR DEPÓSITO - H GU NATAL / ODONTOLOGIA DEP.

Nr Ficha	Cod Mat/Proposta	Nome material	Uk	Med / Cons	Vlr Unitário	Quantidade total	Quantidade total	Valor total	Varição Física	Varição Contábil
			Nr Patrimônio			entradas	saídas	entradas		
<b>TOTAIS DA FICHA:</b>			206120000112860	R\$ 7,69		6	22	R\$ 46,14	0	R\$ 0,00
8544	06120013219	CIMENTO ODONTOLÓGICO A BASE DE RESINA EPÓXICA / *	20			153,80		R\$ 169,18	-2	-15,38
<b>TOTAIS DA FICHA:</b>			206120000113387	R\$ 299,00		5	0	R\$ 1.495,00	5	R\$ 1.495,00
142	0612003593	COLECAO CIMENTO PROVISÓRIO / (KIT CONTENDO ACCELERADOR COM 15 G E PASTA BASE COM 42 G)	5			1.495,00	0	0,00	5	1.495,00
<b>TOTAIS DA FICHA:</b>			206120000103131	R\$ 63,14		0	4	R\$ 0,00	-4	(R\$ 252,56)
			206120000113372	R\$ 69,20		5	1	R\$ 346,00	4	R\$ 276,80
			206120000113218	R\$ 86,30		15	0	R\$ 1.294,50	15	R\$ 1.294,50
<b>TOTAIS DA FICHA:</b>			20			321,76	5	1.640,50	15	1.318,74
8229	0612009409	CIMENTO REPARADOR AGREGADO TRIÓXIDO MINERAL / MTA	0			0	1	R\$ 0,00	-1	(R\$ 168,14)
<b>TOTAIS DA FICHA:</b>			206120000111156	R\$ 168,14		0	1	R\$ 168,14	-1	(R\$ 168,14)
8230	0612009410	CIMENTO RESINOSO ADESIVO / DUAL CLICKER 4,5G COR A1	0			0	5	R\$ 0,00	-5	(R\$ 1.733,80)
<b>TOTAIS DA FICHA:</b>			20612000011464	R\$ 346,76		0	1	R\$ 160,43	0	R\$ 0,00
			206120000118010	R\$ 160,43		1	6	160,43	-5	-1.733,80
8274	0612009509	CIMENTO RESINOSO FOTO DUAL PARA RESTAURAÇÃO / *	3			3	1	R\$ 924,99	2	R\$ 616,66
<b>TOTAIS DA FICHA:</b>			206120000116318	R\$ 308,33		3	1	924,99	2	616,66
5971	0612002601	CIMENTO RESINOSO FOTOPOLIMERIZAVEL A1 / PARA CIMENTAÇÃO DE FACETAS	1			1	0	R\$ 431,00	1	R\$ 431,00
<b>TOTAIS DA FICHA:</b>			206120000113323	R\$ 431,00		1	0	431,00	1	431,00
8551	06120013211	CIMENTO RESINOSO TRANSPARENTE / *	2			2	2	R\$ 431,00	0	0,00
<b>TOTAIS DA FICHA:</b>			206120000113322	R\$ 215,50		2	2	431,00	0	0,00
19085	0612006105	CINZEL ODONTOLÓGICO / *	3			3	0	R\$ 73,77	3	R\$ 73,77
<b>TOTAIS DA FICHA:</b>			206120000118340	R\$ 24,59		3	0	73,77	3	73,77
169	0612003618	CLOREXIDINA A 2% - FRASCO /	20			20	0	R\$ 188,00	0	R\$ 188,00
<b>TOTAIS DA FICHA:</b>			206120000118311	R\$ 9,40		20	0	188,00	0	188,00

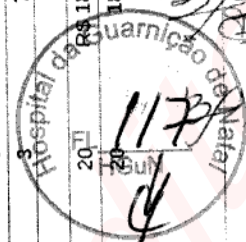

Nr Ficha	Cod Mat/Proposta	Nome material	Uk	Med / Cons	Vlr Unitário	Quantidade total	Quantidade total	Valor total	Varição Física	Varição Contábil
			Nr Patrimônio			entradas	saídas	entradas	saídas	
1257	180523	CLORIDRATO DE LIDOCAÍNA + HEMITARTARATO DE NOREPINEFRINA / Apresentação: Ampola de 20ml; Concentração	206120000101496	RS 77,93	0	RS 0,00	53	RS 4.130,29	-53	(R\$ 4.130,29)
TOTALS DA FICHA:			06120013226		0	0,00	53	4.130,29	-53	-4.130,29
TOTALS DA FICHA:			206120000113544	RS 29,00	10	RS 290,00	2	RS 58,00	8	RS 232,00
8537	06120013227	CONE ENDODÔNTICO PAPEL Nº30 / -	206120000113545	RS 29,00	10	RS 290,00	4	RS 116,00	6	RS 174,00
TOTALS DA FICHA:			06120011129		10	290,00	4	116,00	6	174,00
TOTALS DA FICHA:			206120000113219	RS 31,20	100	RS 3.120,00	100	RS 3.120,00	0	RS 0,00
TOTALS DA FICHA:			206120000103391	RS 31,99	0	RS 0,00	18	RS 575,82	-18	(RS 575,82)
8494	06120013353	CORANTE (MARROM) / 1,8g	206120000115579	RS 111,99	2	RS 223,98	0	RS 0,00	2	RS 223,98
TOTALS DA FICHA:			06120013360		2	223,98	0	0,00	2	223,98
TOTALS DA FICHA:			206120000115593	RS 111,97	1	RS 111,97	0	RS 0,00	1	RS 111,97
8461	06120013359	CORANTE CREAM (BEGE) / 1,8g	206120000115592	RS 111,99	2	RS 223,98	0	RS 0,00	2	RS 223,98
TOTALS DA FICHA:			06120013355		2	223,98	0	0,00	2	223,98
TOTALS DA FICHA:			206120000115588	RS 111,98	2	RS 223,96	0	RS 0,00	2	RS 223,96
8483	06120013356	CORANTE OCEAN (AZUL ESCURO) / 1,8g	206120000115589	RS 111,97	1	RS 111,97	0	RS 0,00	1	RS 111,97
TOTALS DA FICHA:			06120013354		1	111,97	0	0,00	1	111,97
TOTALS DA FICHA:			206120000115587	RS 111,97	1	RS 111,97	0	RS 0,00	1	RS 111,97
8533	06120013232	CREME ENDO PTC / 2x3g	206120000113575	RS 28,51	7	RS 199,57	4	RS 114,04	3	RS 85,53
TOTALS DA FICHA:			06120013356		3	RS 85,53	0	RS 0,00	3	RS 85,53
TOTALS DA FICHA:			206120000113576	RS 28,51	10	285,10	4	114,04	6	171,06
10643	0612005731	CUBA DE USO ODONTOLÓGICO M / *	206120000116779	RS 12,94	5	RS 64,70	0	RS 0,00	5	RS 64,70



RELATÓRIO DE MOVIMENTAÇÃO DE DEPÓSITO POR DEPÓSITO - H GU NATAL / ODONTOLOGIA DEP.

Nr Ficha	Cod Mat/Proposta	Nome material	Uf	Med / Cons	Vlr Unitário	Quantidade total	Quantidade total	Valor total	Varição Física	Varição Contábil
						entradas	saídas	entradas	saídas	
TOTALS DA FICHA:										
0285	0612007778	CUBETA PARA MANIPULAÇÃO DE GESSO/ALGINATO / *			R\$ 12,94	5	0	R\$ 64,70	5	R\$ 64,70
TOTALS DA FICHA:										
1251	06120011855	CUNHAS INTERDENTAIS / *			R\$ 5,54	10	0	R\$ 55,40	10	R\$ 55,40
TOTALS DA FICHA:										
8383	0612009958	CUNHAS REFLEXIVAS / *			R\$ 52,70	0	6	R\$ 0,00	-6	(R\$ 316,20)
TOTALS DA FICHA:										
18957	0612005972	CURETA GRACEY 11-12 / *			R\$ 26,62	20	3	R\$ 532,40	17	R\$ 452,54
TOTALS DA FICHA:										
8580	06120013207	CURETA GRACEY 13/14 / *			R\$ 185,00	8	8	R\$ 1.480,00	0	R\$ 0,00
TOTALS DA FICHA:										
8596	06120013206	CURETA GRACEY 5/6 / *			R\$ 185,00	8	8	R\$ 1.480,00	0	R\$ 0,00
TOTALS DA FICHA:										
8239	0612009423	CURETA GRACEY MINI-FIVE / 07-08			R\$ 185,00	8	8	R\$ 1.480,00	0	R\$ 0,00
TOTALS DA FICHA:										
8238	0612009422	CURETA MC CALL 13-14 / *			R\$ 185,00	8	8	R\$ 1.480,00	0	R\$ 0,00
TOTALS DA FICHA:										
8315	0612009603	CURETA MC CALL 17-18 / *			R\$ 24,38	1	0	R\$ 24,38	1	R\$ 24,38
TOTALS DA FICHA:										
1503363	06120013524	CURETA MORSE PERIO /,			R\$ 24,38	10	0	R\$ 243,80	10	R\$ 243,80
TOTALS DA FICHA:										
9051	06120013390	DENTE ACRILICO 66 / *			R\$ 27,89	10	0	R\$ 278,90	10	R\$ 278,90
TOTALS DA FICHA:										
206120000116003					R\$ 2,55	2	0	R\$ 5,10	2	R\$ 5,10
206120000115963					R\$ 2,55	5	0	R\$ 12,75	5	R\$ 12,75
206120000115968					R\$ 2,55	5	0	R\$ 12,75	5	R\$ 12,75
206120000115965					R\$ 2,55	5	0	R\$ 12,75	5	R\$ 12,75
206120000116029					R\$ 2,55	22	0	R\$ 56,10	0	R\$ 56,10
206120000116019					R\$ 2,55	2	0	R\$ 5,10	0	R\$ 5,10
TOTALS DA FICHA:										
						41	0	104,55	41	104,55

HOSPITAL GAZZANIGLIA  
 119  
 HGU  
 41  
 104,55  
 104,55

Nr Ficha	Cod Mat/Proposta	Nome material	Uk	Med / Cons	Vlr Unitário	Quantidade total entradas	Quantidade total saídas	Valor total saídas	Varição Física	Varição Contábil
7987	06120013391	DENTE ACRILICO 69 / *								
			Nr Patrimônio							
			Unidade							
			206120000116030	R\$ 2,55	15	R\$ 38,25	0	R\$ 0,00	15	R\$ 38,25
			206120000115964	R\$ 2,55	5	R\$ 12,75	0	R\$ 0,00	5	R\$ 12,75
			206120000115969	R\$ 2,55	5	R\$ 12,75	0	R\$ 0,00	5	R\$ 12,75
			206120000116005	R\$ 2,75	5	R\$ 13,75	0	R\$ 0,00	5	R\$ 13,75
			206120000116004	R\$ 2,55	2	R\$ 5,10	0	R\$ 0,00	2	R\$ 5,10
			206120000116001	R\$ 2,55	2	R\$ 5,10	0	R\$ 0,00	2	R\$ 5,10
			206120000115976	R\$ 2,55	2	R\$ 5,10	0	R\$ 0,00	2	R\$ 5,10
			<b>TOTAIS DA FICHA:</b>		<b>36</b>	<b>92,80</b>	<b>0</b>	<b>0,00</b>	<b>36</b>	<b>92,80</b>
9050	06120013389	DENTE ACRILICO COR 62 / *								
			Unidade							
			206120000115970	R\$ 2,55	5	R\$ 12,75	0	R\$ 0,00	5	R\$ 12,75
			206120000116028	R\$ 2,55	12	R\$ 30,60	0	R\$ 0,00	12	R\$ 30,60
			206120000116002	R\$ 2,55	2	R\$ 5,10	0	R\$ 0,00	2	R\$ 5,10
			206120000115977	R\$ 2,55	2	R\$ 5,10	0	R\$ 0,00	2	R\$ 5,10
			206120000115975	R\$ 2,55	5	R\$ 12,75	0	R\$ 0,00	5	R\$ 12,75
			206120000115966	R\$ 2,55	5	R\$ 12,75	0	R\$ 0,00	5	R\$ 12,75
			206120000115967	R\$ 2,55	5	R\$ 12,75	0	R\$ 0,00	5	R\$ 12,75
			206120000115962	R\$ 2,55	5	R\$ 12,75	0	R\$ 0,00	5	R\$ 12,75
			<b>TOTAIS DA FICHA:</b>		<b>41</b>	<b>104,55</b>	<b>0</b>	<b>0,00</b>	<b>41</b>	<b>104,55</b>
700	0612004011	DESCOLADOR DE MOLT / NR 09								
			Unidade							
			206120000117952	R\$ 25,50	10	R\$ 255,00	0	R\$ 0,00	10	R\$ 255,00
			<b>TOTAIS DA FICHA:</b>		<b>10</b>	<b>255,00</b>	<b>0</b>	<b>0,00</b>	<b>10</b>	<b>255,00</b>
6037	0612002668	DESSENSIBILIZANTE DENTÁRIO / 10g								
			Unidade							
			206120000105108	R\$ 13,17	0	R\$ 0,00	10	R\$ 131,70	-10	(R\$ 131,70)
			<b>TOTAIS DA FICHA:</b>		<b>0</b>	<b>0,00</b>	<b>10</b>	<b>131,70</b>	<b>-10</b>	<b>-131,70</b>
8245	0612009439	DISCO DIAMANTADO DUPLA FACE / *								
			Unidade							
			206120000069863	R\$ 36,33	0	R\$ 0,00	1	R\$ 36,33	-1	(R\$ 36,33)
			<b>TOTAIS DA FICHA:</b>		<b>0</b>	<b>0,00</b>	<b>1</b>	<b>36,33</b>	<b>-1</b>	<b>-36,33</b>
15048	06120010316	DISCOS DE LIXA / ACABAMENTO DE RESINAS								
			Unidade							
			206120000103385	R\$ 58,89	0	R\$ 0,00	3	R\$ 176,67	-3	(R\$ 176,67)
			206120000117999	R\$ 127,36	6	R\$ 764,16	1	R\$ 127,36	5	R\$ 636,80
			<b>TOTAIS DA FICHA:</b>		<b>6</b>	<b>764,16</b>	<b>4</b>	<b>304,03</b>	<b>2</b>	<b>460,13</b>
2912	0612001521	EDTA DE USO ODONTOLOGICO FRS C/ Frasco 20ML								
			Unidade							
			206120000094707	R\$ 3,88	0	R\$ 0,00	6	R\$ 23,28	-6	(R\$ 23,28)
			206120000111681	R\$ 3,77	0	R\$ 0,00	1	R\$ 3,77	-1	(R\$ 3,77)
			<b>TOTAIS DA FICHA:</b>		<b>0</b>	<b>0,00</b>	<b>7</b>	<b>27,05</b>	<b>-7</b>	<b>-27,05</b>
0081	0612003525	ELASTICO EM CORRENTE / Curto 4,50 m								
			Unidade							
			206120000118352	R\$ 8,15	10	R\$ 81,50	0	R\$ 0,00	10	R\$ 81,50

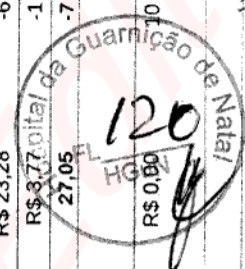

RELATÓRIO DE MOVIMENTAÇÃO DE DEPÓSITO POR DEPÓSITO - H GU NATAL / ODONTOLOGIA DEP.

Nr Ficha	Cod Mat/Proposta	Nome material	Un Med / Cons	Vlr Unitário	Quantidade total	Quantidade total	Valor total	Varição Física	Varição Contábil
			Nr Patrimônio		entradas	saídas	entradas	saídas	
<b>TOTAIS DA FICHA:</b>									
1503342	143291	ELASTICO ORTODONTICO / COLORIDO, EMBALAGEM COM 1000 UNIDADES,	206120000118352	R\$ 8,15	10	0	R\$ 81,50	10	R\$ 81,50
			Embalagem		10	0	81,50	10	81,50
<b>TOTAIS DA FICHA:</b>									
3262	146203	ELASTICO ORTODONTICO / EMBALAGEM COM 100 UNIDADES,	206120000116323	R\$ 5,73	3	0	R\$ 17,19	3	R\$ 17,19
			Embalagem		3	0	17,19	3	17,19
<b>TOTAIS DA FICHA:</b>									
3261	146204	ELASTICO ORTODONTICO / EMBALAGEM COM 1000 UNIDADES,	206120000116064	R\$ 6,38	5	0	R\$ 31,90	5	R\$ 31,90
			Embalagem		5	0	31,90	5	31,90
<b>TOTAIS DA FICHA:</b>									
10226	0612005291	ELÁSTICO ORTODONTICO 3/16 INTRA ORAL / PESADO, PACOTE COM 1000	206120000116066	R\$ 7,22	3	0	R\$ 21,66	3	R\$ 21,66
			206120000116065	R\$ 7,31	3	0	R\$ 21,93	3	R\$ 21,93
			6		0	43,59	6	43,59	
<b>TOTAIS DA FICHA:</b>									
5554	0612002086	ELASTICO ORTODONTICO CORRENTE LONGO / COR CINZA COMPRIMENTO 4,50M MORELLI	206120000116325	R\$ 7,30	5	1	R\$ 36,50	4	R\$ 29,20
			5		1	36,50	4	29,20	
<b>TOTAIS DA FICHA:</b>									
10228	0612005293	ELÁSTICO ORTODONTICO EM CORRENTE TRANSPARENTE MÉDIO / 4,50m	206120000101479	R\$ 8,95	0	2	R\$ 17,90	-2	(R\$ 17,90)
			0		2	0,00	17,90	-2	-17,90
<b>TOTAIS DA FICHA:</b>									
8292	0612009550	ELÁSTICO ORTODONTICO EXTRA ORAL 1/2" / PESADO, PACOTE COM 100	206120000116324	R\$ 10,00	3	3	R\$ 30,00	0	R\$ 0,00
			3		3	30,00	30,00	0	0,00
<b>TOTAIS DA FICHA:</b>									
8500	06120013352	ELÁSTICO ORTODONTICO INTRAORAL EM LÁTEX NATURAL / Diâmetro: 1,8 pol.	206120000116292	R\$ 7,50	5	0	R\$ 37,50	5	R\$ 37,50
			5		0	37,50	0,00	5	37,50
<b>TOTAIS DA FICHA:</b>									
8501	06120013351	ELÁSTICO ORTODONTICO, MATERIAL ELASTÔMERO P/ LIGADURA / Cor cinza	206120000115522	R\$ 5,50	3	1	R\$ 16,50	2	R\$ 11,00
			3		1	16,50	5,50	2	11,00
			70		5	385,00	27,50	5	357,50

FL 121  
Hospital da Guarnição  
R\$ 27,50  
R\$ 357,50

RELATÓRIO DE MOVIMENTAÇÃO DE DEPÓSITO - H GU NATAL / ODONTOLOGIA DEP.

Nr Ficha	Cod Mat/Proposta	Nome material	Unid	ed / Cons	Vlr Unitário	Quantidade total	Quantidade total	Jr total	Valor total	Varição Física	Varição Contábil
						entradas	saídas	entradas	saídas		
<b>TOTAIS DA FICHA:</b>											
1502313	06120012365	ESCALA CORES VITA / *	Unidade			70	70	R\$ 385,00	R\$ 27,50	65	R\$ 357,50
						0	0	R\$ 0,00	R\$ 473,37	-1	(R\$ 473,37)
<b>TOTAIS DA FICHA:</b>											
1797	117971	ESCAVADOR ODONTOLÓGICO / DUPLO NR 18.	Unidade			0	0	R\$ 0,00	R\$ 473,37	-1	(R\$ 473,37)
<b>TOTAIS DA FICHA:</b>											
0414	0612007888	ESCOVA FLANELA 125X12MM 5" - UND	Unidade			40	40	R\$ 343,20	R\$ 257,40	10	R\$ 85,80
<b>TOTAIS DA FICHA:</b>											
15053	06120010320	ESCOVA PARA LIMPEZA DE BROCAS / Unidade	Unidade			0	0	R\$ 0,00	R\$ 36,57	-1	(R\$ 36,57)
<b>TOTAIS DA FICHA:</b>											
0426	0612004931	ESCOVA TIPO PINCEL DE ROBSON / *	Unidade			0	0	R\$ 0,00	R\$ 4,80	-1	(R\$ 4,80)
<b>TOTAIS DA FICHA:</b>											
15095	06120010942	ESPATULA 24 / *	Unidade			300	300	R\$ 316,00	R\$ 42,14	257	R\$ 273,86
<b>TOTAIS DA FICHA:</b>											
1503362	06120013523	ESPATULA 36 / .	Unidade			20	20	R\$ 216,00	R\$ 54,00	15	R\$ 162,00
<b>TOTAIS DA FICHA:</b>											
0427	0612007900	ESPATULA DE TITANEO TIPO THOMPSON NR 03 / *	Unidade			5	5	R\$ 26,95	R\$ 0,00	5	R\$ 26,95
<b>TOTAIS DA FICHA:</b>											
8541	06120013216	ESPÁTULA ODONTOLÓGICA DUPLA INSERÇÃO DE COMPOSITOS Nº 1 / *	Unidade			7	7	R\$ 268,45	R\$ 115,05	4	R\$ 153,40
<b>TOTAIS DA FICHA:</b>											
8542	06120013217	ESPÁTULA ODONTOLÓGICA DUPLA INSERÇÃO DE COMPOSITOS Nº 2 / *	Unidade			10	10	R\$ 630,00	R\$ 315,00	5	R\$ 315,00
<b>TOTAIS DA FICHA:</b>											
206120000113395			Unidade			10	10	R\$ 630,00	R\$ 315,00	5	R\$ 315,00
206120000113396			Unidade			9	9	R\$ 603,00	R\$ 603,00	9	R\$ 0,00
206120000113548			Unidade			1	1	R\$ 67,00	R\$ 67,00	1	R\$ 0,00

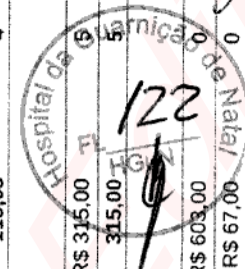

Nr Ficha	Cod Mat/Proposta	Nome material	Unid	ed / Cons	Vlr Unitário	Quantidade total entradas	Jr total entradas	Quantidade total saídas	Valor total saídas	Varição Física	Varição Contábil
<b>TOTAIS DA FICHA:</b>											
8540	06120013215	ESPÁTULA ODONTOLÓGICA EM INOX E TITANIO PARA RESINA / *	Unidade		R\$ 67,00	10	R\$ 670,00	10	R\$ 670,00	0	R\$ 0,00
<b>TOTAIS DA FICHA:</b>											
8328	0612009616	ESPECIMETRO / COMPASSO	Unidade		R\$ 67,00	10	R\$ 670,00	0	R\$ 0,00	10	R\$ 670,00
<b>TOTAIS DA FICHA:</b>											
2353	0612001989	ESPELHO DE EXAME ODONTOLÓGICO / PARA OBSERVAR, TRABALHAR E PROCURAR	Unidade		R\$ 30,25	3	R\$ 90,75	0	R\$ 0,00	3	R\$ 90,75
<b>TOTAIS DA FICHA:</b>											
8597	06120013198	ESPELHO FOTOGRÁFICO / *	Unidade		R\$ 2,30	0	R\$ 0,00	56	R\$ 128,80	-56	(R\$ 128,80)
<b>TOTAIS DA FICHA:</b>											
8241	0612009432	ESPELHO ODONTOLÓGICO PLANO / NR 03	Unidade		R\$ 1,31	0	R\$ 0,00	20	R\$ 26,20	-20	(R\$ 26,20)
<b>TOTAIS DA FICHA:</b>											
5347	0612001805	EUCALIPTOL VIDRO COM 30 ML	Unidade		R\$ 11,21	100	R\$ 1.121,00	30	R\$ 336,30	70	R\$ 784,70
<b>TOTAIS DA FICHA:</b>											
9067	06120011881	EUGENOL / *	Unidade		R\$ 6,87	0	R\$ 0,00	4	R\$ 27,48	-4	(R\$ 27,48)
<b>TOTAIS DA FICHA:</b>											
0144	0612006106	EXPLORADOR DENTARIO / *	Unidade		R\$ 7,09	0	R\$ 0,00	10	R\$ 70,90	-10	(R\$ 70,90)
<b>TOTAIS DA FICHA:</b>											
2706	145118	FILME RADIOGRAFICO / USO ODONTOLÓGICO, PERIAPICAL, ADULTO, M2-CONFORT-SINGLE, MARCA AGFA, CAIXA COM	Caixa		R\$ 5,98	0	R\$ 0,00	1	R\$ 5,98	-1	(R\$ 5,98)
<b>TOTAIS DA FICHA:</b>											
306120000113548					R\$ 67,00	1	R\$ 67,00	1	R\$ 67,00	0	R\$ 0,00
206120000113394					R\$ 67,00	10	R\$ 670,00	10	R\$ 670,00	0	R\$ 0,00
206120000118325					R\$ 30,25	3	R\$ 90,75	0	R\$ 0,00	3	R\$ 90,75
206120000067629					R\$ 2,30	0	R\$ 0,00	56	R\$ 128,80	-56	(R\$ 128,80)
206120000077112					R\$ 1,31	0	R\$ 0,00	20	R\$ 26,20	-20	(R\$ 26,20)
206120000112964					R\$ 1,66	30	R\$ 49,80	0	R\$ 0,00	30	R\$ 49,80
206120000113397					R\$ 422,00	1	R\$ 422,00	0	R\$ 0,00	1	R\$ 422,00
206120000113318					R\$ 154,20	1	R\$ 154,20	0	R\$ 0,00	1	R\$ 154,20
206120000113314					R\$ 11,21	100	R\$ 1.121,00	30	R\$ 336,30	70	R\$ 784,70
206120000094692					R\$ 6,87	0	R\$ 0,00	4	R\$ 27,48	-4	(R\$ 27,48)
206120000103171					R\$ 7,09	0	R\$ 0,00	10	R\$ 70,90	-10	(R\$ 70,90)
206120000117994					R\$ 7,28	30	R\$ 218,40	0	R\$ 0,00	14	-98,38
206120000118026					R\$ 5,98	20	R\$ 107,60	0	R\$ 0,00	-14	-98,38
206120000112963					R\$ 4,47	10	R\$ 44,70	10	R\$ 44,70	0	R\$ 0,00
206120000113474					R\$ 9,00	20	R\$ 180,00	20	R\$ 180,00	0	R\$ 0,00
306120000117994					R\$ 9,70	50	R\$ 485,00	10	R\$ 97,00	40	R\$ 388,00
306120000118026					R\$ 5,38	20	R\$ 107,60	0	R\$ 0,00	30	R\$ 218,40
306120000118026					R\$ 5,38	20	R\$ 107,60	0	R\$ 0,00	20	R\$ 107,60
306120000118026					R\$ 5,38	130	R\$ 1.035,70	40	R\$ 321,70	90	R\$ 714,00

123  
 HGU  
 Hospital de Guarnição de Natal

Nr Ficha	Cod Mat/Proposta	Nome material	Unid	Vir / Cons	Vir Unitário	Quantidade total	Quantidade total	Valor total	Varição Física	Varição Contábil
			entradas			entradas	saídas	entradas		
<b>TOTAIS DA FICHA:</b>										
8320	0612009608	FIO AGULHADOS PARA SUTURA MONTADA COM FIO SEDA 3.0 / *	0			R\$ 0,00	R\$ 0,00	R\$ 2.530,00	-22	(R\$ 2.530,00)
			0			0,00	22	2.530,00	-22	-2.530,00
<b>TOTAIS DA FICHA:</b>										
1318	0612002120	FIO AGULHADOS PARA SUTURA MONTADA COM FIO SEDA 4.0 / CAIXA COM 24	0			R\$ 0,00	R\$ 0,00	R\$ 246,40	-11	(R\$ 246,40)
			0			R\$ 0,00	30	R\$ 960,00	-30	(R\$ 960,00)
			8			R\$ 742,40	0	R\$ 0,00	8	R\$ 742,40
			8			742,40	41	1.206,40	-33	-464,00
<b>TOTAIS DA FICHA:</b>										
19027	0612006046	FIO DE AÇO (AP) INFERIOR / *	0			R\$ 0,00	R\$ 0,00	R\$ 29,00	-1	(R\$ 29,00)
			0			0,00	1	29,00	-1	-29,00
<b>TOTAIS DA FICHA:</b>										
19028	0612006047	FIO DE AÇO (AP) SUPERIOR / *	0			R\$ 0,00	R\$ 0,00	R\$ 44,85	-5	(R\$ 44,85)
			0			R\$ 0,00	9	R\$ 80,73	-9	(R\$ 80,73)
			0			0,00	14	125,58	-14	-125,58
<b>TOTAIS DA FICHA:</b>										
5185	0612001466	FIO DE AMARILHO FI - 25	0			R\$ 0,00	R\$ 0,00	R\$ 21,50	-2	(R\$ 21,50)
			0			R\$ 0,00	3	R\$ 27,66	-3	(R\$ 27,66)
			0			0,00	5	49,16	-5	-49,16
<b>TOTAIS DA FICHA:</b>										
5186	0612001467	FIO DE AMARILHO FI - 30	5			R\$ 58,10	R\$ 0,00	R\$ 58,10	5	R\$ 58,10
			5			58,10	0	0,00	5	58,10
<b>TOTAIS DA FICHA:</b>										
105061	06120010491	FIO DE SUTURA NYLON / *	0			R\$ 0,00	R\$ 0,00	R\$ 69,06	-6	(R\$ 69,06)
			0			0,00	6	69,06	-6	-69,06
<b>TOTAIS DA FICHA:</b>										
8548	06120013210	FIO DE SUTURA NYLON 4.0 1,7 CM / *	0			R\$ 0,00	R\$ 0,00	R\$ 551,00	-19	(R\$ 551,00)
			0			R\$ 0,00	1	R\$ 29,00	-1	(R\$ 29,00)
			0			0,00	20	580,00	-20	-580,00
<b>TOTAIS DA FICHA:</b>										
9871	06120011211	FIO DE SUTURA NYLON 5.0 / *	8			R\$ 1.353,60	R\$ 1.184,40	R\$ 1.184,40	1	R\$ 169,20
			8			1.353,60	7	1.184,40	1	169,20
<b>TOTAIS DA FICHA:</b>										
8547	06120013209	FIO DE SUTURA VICRYL 4.0 / *	8			R\$ 1.353,60	R\$ 1.353,60	R\$ 1.353,60	0	R\$ 0,00
			8			1.353,60	8	1.353,60	0	0,00
<b>TOTAIS DA FICHA:</b>										
2526	061200490	FIO DENTAL	8			R\$ 2.377,60	R\$ 2.377,60	R\$ 2.377,60	0	R\$ 0,00
			8			2.377,60	8	2.377,60	0	0,00
			0			R\$ 0,00	12	R\$ 16,80	-12	(R\$ 16,80)

124  
 12  
 12

Nr Ficha	Cod Mat/Proposta	Nome material	Unid / Cons	Vir Unitário	Quantidade total	Quantidade total	Valor total	Varição Física	Varição Contábil
		Nr Patrimônio	entradas	saídas	entradas	saídas	entradas	saídas	
<b>TOTAIS DA FICHA:</b>									
19029	0612006049	FIO NITINOL INFERIOR / *	0	R\$ 1,40	0	0	R\$ 0,00	12	(R\$ 16,80)
		Unidade	0		0	0	0,00	12	-16,80
<b>TOTAIS DA FICHA:</b>									
19030	0612006048	FIO NITINOL SUPERIOR / *	0	R\$ 13,06	0	6	R\$ 0,00	6	(R\$ 78,36)
		Unidade	0		0	5	R\$ 0,00	5	(R\$ 90,15)
<b>TOTAIS DA FICHA:</b>									
6402	0612003289	FIO RETRATOR GENGIVAL, TAMANHO Rolo 00 / Rolo 2,44m	0	R\$ 12,70	0	9	R\$ 0,00	9	(R\$ 114,30)
		Unidade	0		0	9	0,00	9	-114,30
<b>TOTAIS DA FICHA:</b>									
5331	0612001789	FITA MATRIZ EM ACO INOX (5MM)	0	R\$ 12,00	0	3	R\$ 0,00	3	(R\$ 36,00)
		Unidade	0		0	5	R\$ 0,00	5	(R\$ 60,00)
<b>TOTAIS DA FICHA:</b>									
5332	0612001790	FITA MATRIZ EM ACO INOX (7MM)	0	R\$ 1,20	0	8	R\$ 0,00	8	(R\$ 9,60)
		Unidade	0		0	14	0,00	14	-15,54
<b>TOTAIS DA FICHA:</b>									
2412	061200488	FIXADOR DENTAL FRASC /475 ML	0	R\$ 12,89	0	2	R\$ 0,00	2	(R\$ 25,78)
		Unidade	0		0	34	R\$ 0,00	34	(R\$ 274,38)
<b>TOTAIS DA FICHA:</b>									
2414	061200489	FLUOR EM GEL / ,	0	R\$ 8,07	0	36	R\$ 0,00	36	(R\$ 300,16)
		Unidade	0		0	1	R\$ 9,99	1	R\$ 3,33
<b>TOTAIS DA FICHA:</b>									
8692	0612009962	FLUORETO DE SODIO / CONCENTRAÇÃO 2	0	R\$ 3,33	7	0	R\$ 23,31	7	R\$ 23,31
		Unidade	10		10	1	33,30	9	29,97
<b>TOTAIS DA FICHA:</b>									
2714	0612001517	FORMOCRESOL FRSC C/ 10 ML	0	R\$ 3,84	0	3	R\$ 0,00	3	(R\$ 11,52)
		Unidade	0		0	40	R\$ 0,00	40	(R\$ 140,00)
<b>TOTAIS DA FICHA:</b>									
2714	0612001517	FORMOCRESOL FRSC C/ 10 ML	0	R\$ 3,50	0	2	R\$ 0,00	2	(R\$ 6,70)
		Unidade	0		0	3	R\$ 9,99	3	R\$ 9,99
<b>TOTAIS DA FICHA:</b>									
2714	0612001517	FORMOCRESOL FRSC C/ 10 ML	0	R\$ 4,31	0	6	R\$ 0,00	6	(R\$ 25,86)
		Unidade	10		10	0	R\$ 33,60	0	R\$ 33,60
<b>TOTAIS DA FICHA:</b>									
2714	0612001517	FORMOCRESOL FRSC C/ 10 ML	0	R\$ 3,36	0	6	R\$ 0,00	6	(R\$ 25,86)
		Unidade	10		10	6	33,60	6	7,74

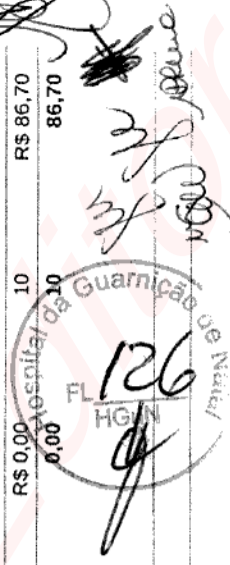

Nr Ficha	Cod Mat/Proposta	Nome material	Unk. / Cons	Vlr Unitário	Quantidade total	Quantidade total	Valor total	Varição Física	Varição Contábil
19087	0612006107	GENGIVOTOMO / *	Nr Patrimônio		entradas	saídas	entradas	saídas	
			Unidade						
			206120000118262	RS 16,19	3	0	RS 48,57	3	RS 48,57
			206120000118263	RS 16,30	5	0	RS 81,50	5	RS 81,50
					8	0	130,07	8	130,07
			Unidade						
			206120000117949	RS 16,38	3	0	RS 49,14	3	RS 49,14
					3	0	49,14	3	49,14
			Unidade						
			206120000118018	RS 12,82	10	0	RS 128,20	10	RS 128,20
			206120000102586	RS 18,07	0	14	RS 252,98	-14	(RS 252,98)
			206120000118017	RS 12,82	4	4	RS 51,28	0	RS 0,00
					14	18	179,48	-4	-124,78
			Unidade						
			206120000102577	RS 5,70	0	13	RS 74,10	-13	(RS 74,10)
					0	13	0,00	-13	-74,10
			Unidade						
			306120000118319	RS 8,67	10	0	RS 86,70	10	RS 86,70
					10	0	86,70	10	86,70
			Unidade						
			306120000118320	RS 8,67	10	0	RS 86,70	10	RS 86,70
					10	0	86,70	10	86,70
			Unidade						
			206120000113410	RS 13,00	8	4	RS 104,00	4	RS 52,00
					8	4	104,00	4	52,00
			Unidade						
			306120000118317	RS 8,67	10	0	RS 86,70	10	RS 86,70
					10	0	86,70	10	86,70
			Unidade						
			206120000112966	RS 8,52	8	0	RS 68,16	8	RS 68,16
					8	0	68,16	8	68,16
			Unidade						
			206120000118318	RS 8,67	10	0	RS 86,70	10	RS 86,70
					10	0	86,70	10	86,70
			Unidade						

  
 Hospital da Guarnição

Nr Ficha	Cod Mat/Proposta	Nome material	Unid	ed / Cons	Vlr Unitário	Quantidade total	Quantidade total	Valor total	Variação Física	Variação Contábil
18809	0612005873	HIDROXIDO DE CALCIO FOTOPOLIMERIZAVEL PARA CAPEAMENTO PULPAR DIRETO E INDIRETO COR BRANCO E DENTINA	Unidade							
				R\$ 29,66	10	0	R\$ 296,60	R\$ 0,00	10	R\$ 296,60
TOTALS DA FICHA:										
6316	0612006100	HIDROXIDO DE CALCIO PASTA / *	Unidade				296,60	0,00	10	296,60
				R\$ 17,60	0	12	R\$ 0,00	R\$ 211,20	-12	(R\$ 211,20)
				R\$ 17,49	8	2	R\$ 139,92	R\$ 34,98	6	R\$ 104,94
TOTALS DA FICHA:										
16005	06120012231	INDICADOR QUIMICO, TIPO BOWER DICK / *	Unidade				139,92	246,18	-6	-106,26
				R\$ 20,01	0	50	R\$ 0,00	R\$ 1.000,50	-50	(R\$ 1.000,50)
TOTALS DA FICHA:										
8577	06120013208	INTERMEDIÁRIO CÂNULA / *	Unidade				0,00	1.000,50	-50	-1.000,50
				R\$ 16,20	10	10	R\$ 162,00	R\$ 162,00	0	R\$ 0,00
TOTALS DA FICHA:										
8232	0612009412	IONÔMERO DE VIDRO PARA CIMENTAÇÃO / PÓ E LÍQUIDO	Unidade				162,00	162,00	0	0,00
				R\$ 23,75	5	2	R\$ 118,75	R\$ 47,50	3	R\$ 71,25
TOTALS DA FICHA:										
0380	0612007850	IONOMERO DE VIDRO PARA RESTAURAÇÃO COR A3 / PÓ E LÍQUIDO	Unidade				118,75	47,50	3	71,25
				R\$ 34,30	0	1	R\$ 0,00	R\$ 34,30	-1	(R\$ 34,30)
				R\$ 17,14	0	2	R\$ 0,00	R\$ 34,28	-2	(R\$ 34,28)
				R\$ 86,00	0	14	R\$ 0,00	R\$ 1.204,00	-14	(R\$ 1.204,00)
				R\$ 196,02	0	15	R\$ 0,00	R\$ 2.940,30	-15	(R\$ 2.940,30)
				R\$ 14,71	10	0	R\$ 147,10	R\$ 0,00	10	R\$ 147,10
TOTALS DA FICHA:										
8250	0612009444	KIT ACABAMENTO DE OCLUSAIS / RESINAS COMPOSTAS	Unidade				147,10	4.212,88	-22	-4.065,78
				R\$ 21,00	0	1	R\$ 0,00	R\$ 21,00	-1	(R\$ 21,00)
				R\$ 52,00	0	3	R\$ 0,00	R\$ 156,00	-3	(R\$ 156,00)
					0	4	0,00	177,00	-4	-177,00
TOTALS DA FICHA:										
8251	0612009445	KIT COROA TOTAL / *	Unidade				0,00	264,49	-1	(R\$ 264,49)
				R\$ 264,49	0	1	R\$ 0,00	R\$ 264,49	-1	(R\$ 264,49)
TOTALS DA FICHA:										
8550	06120013212	KIT CURETA LEVANTAMENTO DE SEIO / *	Unidade				0,00	264,49	-1	-264,49
				R\$ 289,43	2	1	R\$ 578,86	R\$ 289,43	1	R\$ 289,43
				R\$ 289,43	2	1	578,86	289,43	1	289,43
TOTALS DA FICHA:										
3543	06120013218	KIT MICROCURT ARCO E SERRA / *	Unidade				578,86	289,43	1	289,43

Hospital de Guarnição  
 127  
 HGuly  
 Reten. Nat. ed. 1999

Nr Ficha	Cod Mat/Proposta	Nome material	Unid / Cons	Vlr Unitário	Quantidade total	Quantidade entradas	Nr Patrimônio	Vlr total	Vlr total	Quantidade total	Quantidade entradas	Valor total	Varição Física	Varição Contábil
					entradas	saídas		entradas	saídas	saídas	saídas	saídas		
<b>TOTAIS DA FICHA:</b>														
0438	0612007907	KIT PARA ACABAMENTO E POLIMENTO EM RESINA COMPOSTA / *	Unidade		5	5	206120000113398	R\$ 163,00	R\$ 815,00	0	0	R\$ 0,00	5	R\$ 815,00
<b>TOTAIS DA FICHA:</b>														
8546	06120013201	KIT RESINA PATTERN / *	Unidade		10	10	206120000117998	R\$ 24,49	R\$ 244,90	2	2	R\$ 48,98	8	R\$ 195,92
<b>TOTAIS DA FICHA:</b>														
15028	06120010195	KIT ROLAMENTO PARA EIXO / peça compatível com a marca kavo	Unidade		3	3	206120000113342	R\$ 148,00	R\$ 444,00	0	0	R\$ 0,00	3	R\$ 444,00
<b>TOTAIS DA FICHA:</b>														
3134	0612001484	LAMPADA PARA REFLETOR ODONTOLÓGICO / HALOGENO H3, 12V 55 W	Unidade		0	0	206120000079696	R\$ 54,50	R\$ 0,00	1	1	R\$ 54,50	-1	(R\$ 54,50)
<b>TOTAIS DA FICHA:</b>														
1502320	06120012354	LAMINA DE BISTURI 15 C / *	Unidade		0	0	206120000033780	R\$ 25,00	R\$ 0,00	2	2	R\$ 50,00	-2	(R\$ 50,00)
<b>TOTAIS DA FICHA:</b>														
191	0612003639	LÂMINA DE BISTURI DE AÇO INOX 15 / Caixa em rio gama	Caixa		0	0	206120000103112	R\$ 23,80	R\$ 0,00	23	23	R\$ 547,40	-23	(R\$ 547,40)
<b>TOTAIS DA FICHA:</b>														
0405	0612007880	LAMPARINA ALCOOL HANNAU ALUM NEW LAMP CHAMA HORIZ / *	Unidade		0	0	206120000089892	R\$ 20,98	R\$ 0,00	4	4	R\$ 83,92	-4	(R\$ 83,92)
<b>TOTAIS DA FICHA:</b>														
2097	061200486	LENÇOL DE BORRACHA (CX)	Caixa		4	4	206120000118006	R\$ 28,21	R\$ 112,84	0	0	R\$ 0,00	4	R\$ 112,84
<b>TOTAIS DA FICHA:</b>														
2668	132035	LIDOCAINA+FENILEFRINA,CLORIDRAT O / COM VASO CONSTRITOR.	Caixa		0	0	206120000103185	R\$ 16,14	R\$ 0,00	21	21	R\$ 338,94	-21	(R\$ 338,94)
<b>TOTAIS DA FICHA:</b>														
0013	0612003451	LIGADURA ELÁSTICA / pacote com 10	Pacote		30	30	206120000119405	R\$ 78,60	R\$ 2.358,00	4	4	R\$ 314,40	26	R\$ 2.043,60
<b>TOTAIS DA FICHA:</b>														
015	06120013456	LIMA C PILOT /	Unidade		0	0	206120000107514	R\$ 83,66	R\$ 0,00	10	10	R\$ 836,60	-10	(R\$ 836,60)
<b>TOTAIS DA FICHA:</b>														
0013	0612003451	LIGADURA ELÁSTICA / pacote com 10	Pacote		30	30	206120000107512	R\$ 83,66	R\$ 0,00	20	20	R\$ 1.673,20	-20	(R\$ 1.673,20)
<b>TOTAIS DA FICHA:</b>														
0013	0612003451	LIGADURA ELÁSTICA / pacote com 10	Pacote		8	8	206120000103078	R\$ 6,00	R\$ 0,00	8	8	R\$ 48,00	-8	(R\$ 48,00)
<b>TOTAIS DA FICHA:</b>														
015	06120013456	LIMA C PILOT /	Unidade		15	15	206120000117951	R\$ 40,73	R\$ 610,95	0	0	R\$ 0,00	0	R\$ 610,95

Hospital da Guarnição  
 1288  
 15/12/2020  
 R\$ 610,95  
 R\$ 0,00

Nr Ficha	Cod Mat/Proposta	Nome material	Unid	Med / Cons	Vlr Unitário	Quantidade total	Quantidade total	Vlr total	Varição Física	Varição Contábil
		Nr Patrimônio	entradas	saídas	entradas	saídas	entradas	saídas		
<b>TOTAIS DA FICHA:</b>										
8504	06120013107	LIMA C-PILOT / #08	Caixa							
			15	R\$ 40,73	R\$ 610,95	0	R\$ 0,00	R\$ 610,95	15	R\$ 610,95
			15		610,95	0	0,00	0,00	15	610,95
<b>TOTAIS DA FICHA:</b>										
8525	06120013240	LIMA DE RETRATAMENTO / Protaper	Unidade							
			20	R\$ 42,99	R\$ 859,80	11	R\$ 472,89	R\$ 472,89	9	R\$ 386,91
			20		859,80	11	472,89	472,89	9	386,91
<b>TOTAIS DA FICHA:</b>										
8523	06120013242	LIMA DE RETRATAMENTO F5 / Protaper Unidade (25mm)	Unidade							
			5	R\$ 258,13	R\$ 1.290,65	0	R\$ 0,00	R\$ 1.290,65	5	R\$ 1.290,65
			15	R\$ 258,13	R\$ 3.871,95	2	R\$ 516,26	R\$ 516,26	13	R\$ 3.355,69
			20		5.162,60	2	516,26	516,26	18	4.646,34
<b>TOTAIS DA FICHA:</b>										
6487	0612002724	LIMA EM NIQUEL E TITANIO / 25MM	Embalagem							
			12	R\$ 258,13	R\$ 3.097,56	0	R\$ 0,00	R\$ 3.097,56	12	R\$ 3.097,56
			8	R\$ 258,13	R\$ 2.065,04	1	R\$ 258,13	R\$ 258,13	7	R\$ 1.806,91
			20		5.162,60	1	258,13	258,13	19	4.904,47
<b>TOTAIS DA FICHA:</b>										
6486	0612002725	LIMA EM NIQUEL E TITANIO / COM 6	Caixa							
			30	R\$ 256,88	R\$ 7.706,40	2	R\$ 513,76	R\$ 7.192,64	28	R\$ 7.192,64
			20	R\$ 258,13	R\$ 5.162,60	0	R\$ 0,00	R\$ 5.162,60	20	R\$ 5.162,60
			30	R\$ 195,00	R\$ 5.850,00	0	R\$ 0,00	R\$ 5.850,00	30	R\$ 5.850,00
			20	R\$ 120,83	R\$ 2.416,60	0	R\$ 0,00	R\$ 2.416,60	20	R\$ 2.416,60
			20	R\$ 90,05	R\$ 1.801,00	20	R\$ 1.801,00	R\$ 1.801,00	0	R\$ 0,00
			0	R\$ 132,64	R\$ 0,00	21	R\$ 2.785,44	R\$ 2.785,44	-21	(R\$ 2.785,44)
			120		22.936,60	43	5.100,20	5.100,20	77	17.836,40
<b>TOTAIS DA FICHA:</b>										
5211	129097	LIMA ENDODONTIA / TIPO HEDSTRON, Unidade 1ª SERIE, CAIXA COM 6 UNIDADES.	Unidade							
			0	R\$ 129,99	R\$ 0,00	3	R\$ 389,97	R\$ 389,97	-3	(R\$ 389,97)
			0		0,00	3	389,97	389,97	-3	-389,97
<b>TOTAIS DA FICHA:</b>										
5212	128195	LIMA ENDODONTIA / TIPO KERR, 1ª SÉRIE, CAIXA COM 6 UNIDADES.	Caixa							
			0	R\$ 24,50	R\$ 0,00	2	R\$ 49,00	R\$ 49,00	-2	(R\$ 49,00)
			0	R\$ 11,99	R\$ 0,00	2	R\$ 23,98	R\$ 23,98	-2	(R\$ 23,98)
			0		0,00	4	72,98	72,98	-4	-72,98
<b>TOTAIS DA FICHA:</b>										
13001	06120013001	LIMA ENDODONTICA, SISTEMA RECIPROCANTE / Sistema reciprocante WaveOne Gold	Unidade							
			0	R\$ 14,01	R\$ 0,00	7	R\$ 98,07	R\$ 98,07	-7	(R\$ 98,07)
			0		0,00	7	98,07	98,07	-7	-98,07
<b>TOTAIS DA FICHA:</b>										
206120000117718			8	R\$ 193,85	R\$ 1.550,80	0	R\$ 0,00	R\$ 1.550,80	8	R\$ 1.550,80
206120000110493			0	R\$ 169,00	R\$ 0,00	2	R\$ 338,00	R\$ 338,00	(R\$ 338,00)	
206120000110492			0	R\$ 169,00	R\$ 0,00	3	R\$ 507,00	R\$ 507,00	(R\$ 507,00)	
206120000110490			0	R\$ 169,00	R\$ 0,00	5	R\$ 845,00	R\$ 845,00	(R\$ 845,00)	
206120000117717			8	R\$ 193,85	R\$ 1.550,80	0	R\$ 0,00	R\$ 1.550,80	8	R\$ 1.550,80

*[Handwritten signatures and stamps]*

129

HOSPITAL

12/12/2021

Nr Ficha	Cod Mat/Proposta	Nome material	Unid.	ed / Cons	Vlr Unitário	Quantidade total	JR		Valor total	Variação Física	Variação Contábil
							entradas	saídas			
<b>TOTAIS DA FICHA:</b>											
2620	0612001514	LIMA ESPECIAL NR 10 - 06 - 08 (21MM) Caixa			R\$ 12,09	0	0	R\$ 0,00	R\$ 181,35	-15	(R\$ 181,35)
<b>TOTAIS DA FICHA:</b>											
8532	06120013233	LIMA ESPECIAL NR 08 / (25mm)	Unidade			0	0	0,00	181,35	-15	-181,35
<b>TOTAIS DA FICHA:</b>											
8531	06120013234	LIMA ESPECIAL NR10 / (25mm)	Unidade			0	0	R\$ 2.958,00	R\$ 0,00	50	R\$ 2.958,00
<b>TOTAIS DA FICHA:</b>											
8528	06120013237	LIMA ESPECIAL NR10 / (31mm)	Unidade			50	0	2.958,00	0,00	50	2.958,00
<b>TOTAIS DA FICHA:</b>											
8530	06120013235	LIMA ESPECIAL NR15 / (25mm)	Unidade			30	0	R\$ 1.644,00	R\$ 0,00	30	R\$ 1.644,00
<b>TOTAIS DA FICHA:</b>											
8527	06120013238	LIMA ESPECIAL NR15 / (31mm)	Unidade			30	0	1.644,00	0,00	30	1.644,00
<b>TOTAIS DA FICHA:</b>											
8529	06120013236	LIMA ESPECIAL NR20 / (25mm)	Unidade			30	0	R\$ 1.605,60	R\$ 0,00	30	R\$ 1.605,60
<b>TOTAIS DA FICHA:</b>											
8526	06120013239	LIMA ESPECIAL NR20 / (31mm)	Unidade			30	0	1.605,60	0,00	30	1.605,60
<b>TOTAIS DA FICHA:</b>											
6816	0612003255	LIMA FLEXOFIL 15 A 40 / *	Unidade			50	4	R\$ 2.737,50	R\$ 219,00	46	R\$ 2.518,50
<b>TOTAIS DA FICHA:</b>											
1503381	06120013552	LIMA HIRSCHFELD / .	Unidade			50	4	2.737,50	219,00	46	2.518,50
<b>TOTAIS DA FICHA:</b>											
0295	0612007788	LIMA SCHLUGER NR 9-10 / *	Unidade			25	0	1.414,25	0,00	25	1.414,25
<b>TOTAIS DA FICHA:</b>											
206120000117711					R\$ 193,85	7	0	R\$ 1.356,95	R\$ 0,00	7	R\$ 1.356,95
206120000117582					R\$ 193,85	12	0	R\$ 2.326,20	R\$ 0,00	12	R\$ 2.326,20
206120000117714					R\$ 193,85	8	0	R\$ 1.550,80	R\$ 0,00	8	R\$ 1.550,80
206120000117584					R\$ 193,85	7	0	R\$ 1.356,95	R\$ 0,00	7	R\$ 1.356,95
<b>TOTAIS DA FICHA:</b>											
206120000103156					R\$ 12,09	0	15	R\$ 0,00	R\$ 181,35	-15	(R\$ 181,35)
<b>TOTAIS DA FICHA:</b>											
206120000113578					R\$ 58,02	15	0	R\$ 870,30	R\$ 0,00	15	R\$ 870,30
206120000113580					R\$ 58,02	2	0	R\$ 116,04	R\$ 0,00	2	R\$ 116,04
206120000113579					R\$ 58,02	1	0	R\$ 58,02	R\$ 0,00	1	R\$ 58,02
206120000113577					R\$ 58,02	12	0	R\$ 696,24	R\$ 0,00	12	R\$ 696,24
<b>TOTAIS DA FICHA:</b>											
206120000113585					R\$ 59,16	50	0	R\$ 2.958,00	R\$ 0,00	50	R\$ 2.958,00
<b>TOTAIS DA FICHA:</b>											
206120000113589					R\$ 54,80	30	0	R\$ 1.644,00	R\$ 0,00	30	R\$ 1.644,00
<b>TOTAIS DA FICHA:</b>											
206120000113587					R\$ 52,84	26	2	R\$ 1.373,84	R\$ 105,68	24	R\$ 1.268,16
206120000113586					R\$ 52,84	24	10	R\$ 1.268,16	R\$ 528,40	14	R\$ 739,76
<b>TOTAIS DA FICHA:</b>											
206120000113590					R\$ 53,52	30	0	R\$ 1.605,60	R\$ 0,00	30	R\$ 1.605,60
<b>TOTAIS DA FICHA:</b>											
206120000113588					R\$ 54,75	50	4	R\$ 2.737,50	R\$ 219,00	46	R\$ 2.518,50
<b>TOTAIS DA FICHA:</b>											
206120000113591					R\$ 56,57	9	0	R\$ 509,13	R\$ 0,00	9	R\$ 509,13
206120000113592					R\$ 56,57	16	0	R\$ 905,12	R\$ 0,00	16	R\$ 905,12
<b>TOTAIS DA FICHA:</b>											
206120000052178					R\$ 14,58	0	7	R\$ 0,00	R\$ 102,06	-7	(R\$ 102,06)
<b>TOTAIS DA FICHA:</b>											
206120000118328					R\$ 35,15	5	0	R\$ 175,75	R\$ 0,00	5	R\$ 175,75
<b>TOTAIS DA FICHA:</b>											
206120000118328					R\$ 35,15	5	0	175,75	0,00	5	175,75

Hospital da Guarnição de Natal
   
 130
   
 [Signature]

Nr Ficha	Cod Mat/Proposta	Nome material	Unk	ed / Cons	Vlr Unitário	Quantidade total	Quantidade total	Valor total	Varição Física	Varição Contábil
		Nr Patrimônio				entradas	saídas	saídas		
TOTALS DA FICHA:						3	0	R\$ 96,87	3	R\$ 96,87
8545	06120013202	LIMA VDW R- PILOT / *	Unidade			3	0	96,87	3	96,87
TOTALS DA FICHA:						30	13	R\$ 2.211,90	17	R\$ 1.253,41
8471	06120013358	LÍQUIDO PARA APLICAÇÃO EM RESTAURAÇÕES DE PORCELANA / 15ml	Unidade			30	13	2.211,90	17	1.253,41
TOTALS DA FICHA:						5	0	R\$ 900,35	5	R\$ 900,35
2465	0612001536	LIXA DE AÇO ODONTOLOGICA 4MM PCT C/12 / *	Pacote			5	0	900,35	5	900,35
TOTALS DA FICHA:						0	3	R\$ 0,00	-3	(R\$ 71,97)
3057	143379	LIXA ODONTOLOGICA / PARA ACABAMENTO E POLIMENTO DENTAL.	Caixa			0	3	71,97	-3	-71,97
TOTALS DA FICHA:						0	5	R\$ 0,00	-5	(R\$ 314,40)
1503385	06120013554	MARCADOR INSTRUMENTAL / MARCADOR INSTRUMENTAL	Unidade			0	5	0,00	-5	-314,40
TOTALS DA FICHA:						20	0	R\$ 231,60	20	R\$ 231,60
2078	06120011427	MASCARA DESCARTAVEL EM POLIÉSTER COM ELÁSTICA. / Caixa 50 Und.	Caixa			20	0	231,60	20	231,60
TOTALS DA FICHA:						0	2	R\$ 0,00	-2	(R\$ 12,96)
6161	0612003098	MATERIAL DE MOLDAGEM A BASE DE Nao Cadastrado POLIETER, HIDROFILICO, MONOFÁSICO, SEM ADESIVO / Kit c/ acelerador	Kit			0	2	12,96	-2	-12,96
TOTALS DA FICHA:						0	1	R\$ 0,00	-1	(R\$ 296,39)
5215	0612001525	MATERIAL DE MOLDAGEM A BASE DE Nao Cadastrado OXIDO DE ZINCO E EUGENOL / UNIDADE DE FORNECIMENTO: KIT	Unidade			0	1	296,39	-1	-296,39
TOTALS DA FICHA:						0	7	0,00	-7	-136,59
1502312	06120012364	MATRIZ PARA PRE MOLARES / *	Unidade			0	7	136,59	-7	-136,59
TOTALS DA FICHA:						0	2	R\$ 0,00	2	(R\$ 152,84)
8568	06120013314	MATRIZ POLIESTER MOLAR / *	Unidade			0	2	152,84	2	152,84

relatório emitido pelo SISCOFIS OM - Usuário : IDS0737137349 / JACQUELINE - Data de emissão : segunda-feira, 6 de dezembro de 2021

Hospital da Guajará

137

reitoria

Nr Ficha	Cod Mat/Proposta	Nome material	Unid	led / Cons	Vir Unitário	Quantidade total	Quantidade total	Valor total	Varição Física	Varição Contábil
		Nr Patrimônio	entradas	saídas	entradas	saídas	entradas	saídas		
<b>TOTAIS DA FICHA:</b>										
8569	06120013313	MATRIZ POLIESTER PRE MOLAR / *	Unidade							
			5	5	R\$ 89,65	R\$ 448,25	4	R\$ 358,60	1	R\$ 89,65
			5	4		448,25	4	358,60	1	89,65
<b>TOTAIS DA FICHA:</b>										
5340	0612001798	MEPIVACAINA 3% SEM VASO CONSTRUCTOR	Caixa							
			10	10	R\$ 92,66	R\$ 926,60	0	R\$ 0,00	10	R\$ 926,60
			20	20	R\$ 64,40	R\$ 1.288,00	3	R\$ 193,20	17	R\$ 1.094,80
			30	30		2.214,60	3	193,20	27	2.021,40
<b>TOTAIS DA FICHA:</b>										
0434	0612007904	MICROCUT REFIL COM 05 LIXAS REF 3032 / *	Unidade							
			10	10	R\$ 90,49	R\$ 904,90	2	R\$ 180,98	8	R\$ 723,92
			10	2		904,90	2	180,98	8	723,92
<b>TOTAIS DA FICHA:</b>										
0014	0612003452	MOLA HELICOIDAL (ABERTA) / Tubo	Unidade							
			20	20	R\$ 49,27	R\$ 985,40	1	R\$ 49,27	19	R\$ 936,13
			20	1		985,40	1	49,27	19	936,13
<b>TOTAIS DA FICHA:</b>										
1503338	06120013418	MOLDEIRA PLASTICA INF Nº5 / *	Unidade							
			0	0	R\$ 5,50	R\$ 0,00	3	R\$ 16,50	-3	(R\$ 16,50)
			0	0		0,00	3	16,50	-3	-16,50
<b>TOTAIS DA FICHA:</b>										
1503340	06120013416	MOLDEIRA PLASTICA INF Nº6 / *	Unidade							
			20	20	R\$ 6,00	R\$ 120,00	0	R\$ 0,00	20	R\$ 120,00
			20	0		120,00	0	0,00	20	120,00
<b>TOTAIS DA FICHA:</b>										
1503341	06120013415	MOLDEIRA PLASTICA INF Nº7 / *	Unidade							
			20	20	R\$ 6,00	R\$ 120,00	0	R\$ 0,00	20	R\$ 120,00
			20	0		120,00	0	0,00	20	120,00
<b>TOTAIS DA FICHA:</b>										
1503339	06120013417	MOLDEIRA PLASTICA INF Nº8 / *	Unidade							
			20	20	R\$ 6,00	R\$ 120,00	0	R\$ 0,00	20	R\$ 120,00
			20	0		120,00	0	0,00	20	120,00
<b>TOTAIS DA FICHA:</b>										
1503360	06120013445	MOLDEIRA PLASTICA SUP Nº6 / *	Unidade							
			20	20	R\$ 6,00	R\$ 120,00	0	R\$ 0,00	20	R\$ 120,00
			20	0		120,00	0	0,00	20	120,00
<b>TOTAIS DA FICHA:</b>										
1503337	06120013419	MOLDEIRA PLASTICA SUP Nº5 / *	Unidade							
			20	20	R\$ 6,00	R\$ 120,00	0	R\$ 0,00	20	R\$ 120,00
			20	0		120,00	0	0,00	20	120,00
<b>TOTAIS DA FICHA:</b>										
1503351	06120013420	MOLDEIRA PLASTICA SUP Nº7 / *	Unidade							
			20	20	R\$ 5,10	R\$ 102,00	0	R\$ 0,00	20	R\$ 102,00
			20	0		102,00	0	0,00	20	102,00
<b>TOTAIS DA FICHA:</b>										
1503352	06120013422	MOLDEIRA PLASTICA SUP Nº8 / *	Unidade							
			20	20	R\$ 6,00	R\$ 120,00	0	R\$ 0,00	20	R\$ 120,00
			20	0		120,00	0	0,00	20	120,00
<b>TOTAIS DA FICHA:</b>										

132  
 Hospital da Guarda  
 132  
 132  
 132

RELATÓRIO DE MOVIMENTAÇÃO DE DEPÓSITO - H GU NATAL / ODONTOLOGIA DEP.

Nr Ficha	Cod Mat/Proposta	Nome material	Un Med / Cons	Vir Unitário	Quantidade		Valor total	Variação Física	Variação Contábil
					entradas	saídas			
5341	0612001799	OCULOS DE PROTECAO P/ USO ODONTOLÓGICO	Nr Patrimônio						
			Unidade						
			206120000089872	R\$ 3,49	0	R\$ 0,00	3	R\$ 10,47	-3
			206120000118025	R\$ 4,39	15	R\$ 65,85	0	R\$ 0,00	15
					15	65,85	3	10,47	12
TOTALS DA FICHA:									
2570	0612001446	OLEO LUBRIFICANTE SPRAY TUBO C/100 ML / BAIXA/ALTA	Nao Cadastrado						
			Unidade						
			206120000118020	R\$ 15,81	20	R\$ 316,20	0	R\$ 0,00	20
			206120000103175	R\$ 17,16	0	R\$ 0,00	3	R\$ 51,48	-3
					20	316,20	3	51,48	17
TOTALS DA FICHA:									
0383	0612005971	PARAMONOCLOROFENOL CANFORADO 20 ML / *	Unidade						
			206120000089873	R\$ 4,32	0	R\$ 0,00	6	R\$ 25,92	-6
			206120000094708	R\$ 4,32	0	R\$ 0,00	10	R\$ 43,20	-10
					0	0,00	16	69,12	-16
TOTALS DA FICHA:									
0419	0612007893	PASTA CATALIZADORA - TUBO C/ 50 GR / *	Unidade						
			206120000103162	R\$ 39,03	0	R\$ 0,00	1	R\$ 39,03	-1
					0	0,00	1	39,03	-1
TOTALS DA FICHA:									
8234	0612009418	PASTA DE HIDRÓXIDO DE CÁLCIO COM PMCC / PARA USO ENDODONTICO (CALEN)	Unidade						
			206120000112241	R\$ 43,39	10	R\$ 433,90	3	R\$ 130,17	7
					10	433,90	3	130,17	7
TOTALS DA FICHA:									
5342	0612001800	PASTA PROFILÁTICA C/ FLUOR, TUTTI FRUTTI TUBO C/ 90G	Unidade						
			206120000118016	R\$ 3,50	20	R\$ 70,00	4	R\$ 14,00	16
			206120000113543	R\$ 9,90	10	R\$ 99,00	2	R\$ 19,80	8
			206120000103139	R\$ 3,48	0	R\$ 0,00	10	R\$ 34,80	-10
			206120000111704	R\$ 3,45	0	R\$ 0,00	2	R\$ 6,90	-2
					30	169,00	18	75,50	12
TOTALS DA FICHA:									
6317	0612004916	PASTA PROFILÁTICA COM FLUOR / *	Unidade						
			206120000113388	R\$ 9,90	10	R\$ 99,00	2	R\$ 19,80	8
					10	99,00	2	19,80	8
TOTALS DA FICHA:									
1302319	06120012356	PEDRA POMES / *	Unidade						
			206120000103140	R\$ 8,96	0	R\$ 0,00	1	R\$ 8,96	-1
			206120000118027	R\$ 3,08	4	R\$ 12,32	0	R\$ 0,00	4
					4	12,32	1	8,96	3
TOTALS DA FICHA:									
1503380	06120013551	PINÇA CIRURGICA KELLY 14CM / ,	Unidade						
			206120000118326	R\$ 19,93	5	R\$ 99,65	0	R\$ 0,00	5
					5	99,65	0	0,00	5
TOTALS DA FICHA:									
5503	0612002006	PINÇA CLÍNICA / PINÇA CLÍNICA INFANTIL DE USO ODONTOLÓGICO	Unidade						
					5	99,65	0	0,00	99,65

133  
Hospital da Guanhães  
18/12/2021  
18/12/2021

RELATORIO DE MOVIMENTAÇÃO DE DEPÓSITO POR DEPÓSITO - H GU NATAL / ODONTOLOGIA DEP.

Nr Ficha	Cod Mat/Proposta	Nome material	Unid	led / Cons	Vlr Unitário	Quantidade total	or		Valor total	Variação Física	Variação Contábil
							entradas	saídas			
<b>TOTALS DA FICHA:</b> 121 0612003568 PINO INTRACANAL DE FIBRA DE VIDRO NR 0,5;1:2;3 / FIBRA DE VIDRO NR 3 COLECAO											
						50	R\$ 9,80	R\$ 490,00	R\$ 294,00	20	R\$ 196,00
						13	R\$ 6,35	R\$ 82,55	R\$ 0,00	13	R\$ 82,55
						27	R\$ 6,35	R\$ 171,45	R\$ 0,00	27	R\$ 171,45
						90	744,00	744,00	294,00	60	450,00
<b>TOTALS DA FICHA:</b> 3058 0612001532 PLACA DE VIDRO 10 MM Unidade											
						0	R\$ 35,50	R\$ 0,00	R\$ 71,00	-2	(R\$ 71,00)
						0	R\$ 35,50	R\$ 0,00	R\$ 319,50	-9	(R\$ 319,50)
						0	0,00	0,00	390,50	-11	-390,50
<b>TOTALS DA FICHA:</b> 01500600 06120013049 PONTA DE IRRIGAÇÃO CAPILLARY / Roxa Unidade											
						6	R\$ 5,23	R\$ 31,38	R\$ 0,00	6	R\$ 31,38
						0	R\$ 7,49	R\$ 0,00	R\$ 7,49	-1	(R\$ 7,49)
						14	R\$ 5,23	R\$ 73,22	R\$ 0,00	14	R\$ 73,22
						0	R\$ 10,68	R\$ 0,00	R\$ 74,76	-7	(R\$ 74,76)
						20	104,60	104,60	82,25	12	22,35
<b>TOTALS DA FICHA:</b> 6634 0612002878 PONTA PARA SERINGA CENTRIX / REPOSIÇÃO Unidade											
						0	R\$ 37,62	R\$ 0,00	R\$ 150,48	-4	(R\$ 150,48)
						0	0,00	0,00	150,48	-4	-150,48
<b>TOTALS DA FICHA:</b> 8536 06120013229 PONTAS DE GUTA-PERCHA F1 / Protaper Unidade											
						0	R\$ 53,98	R\$ 0,00	R\$ 107,96	-2	(R\$ 107,96)
						0	0,00	0,00	107,96	-2	-107,96
<b>TOTALS DA FICHA:</b> 8535 06120013230 PONTAS DE GUTA-PERCHA F2 / Protaper Unidade											
						10	R\$ 63,66	R\$ 636,60	R\$ 0,00	10	R\$ 636,60
						10	636,60	636,60	0,00	10	636,60
<b>TOTALS DA FICHA:</b> 8534 06120013231 PONTAS DE GUTA-PERCHA F3 / Protaper Unidade											
						10	R\$ 65,61	R\$ 656,10	R\$ 0,00	10	R\$ 656,10
						10	R\$ 65,61	R\$ 656,10	R\$ 0,00	10	R\$ 656,10
						20	1.312,20	1.312,20	0,00	20	1.312,20
<b>TOTALS DA FICHA:</b> 128 0612003578 PONTAS DE GUTA-PERCHA R3 "F" / percha R3 "F" Unidade											
						20	R\$ 63,54	R\$ 1.270,80	R\$ 0,00	20	R\$ 1.270,80
						20	1.270,80	1.270,80	0,00	20	1.270,80
<b>TOTALS DA FICHA:</b> 2541 0612001511 PONTAS DE PAPEL ABSORVENTE, 1ª SERIE CX C/ 120 Caixa											
						0	R\$ 14,90	R\$ 0,00	R\$ 119,20	-8	(R\$ 119,20)
						0	0,00	0,00	119,20	-8	-119,20

Stamp: FL 134, Hospital, Guarani, Tejan.

Nr Ficha	Cod Mat/Proposta	Nome material	Unid / Cons	Vlr Unitário	Quantidade total	Quantidade total	Valor total	Varição Física	Varição Contábil
			Nr Patrimônio		entradas	saídas	entradas	saídas	
<b>TOTAIS DA FICHA:</b>									
150107	06120011426	PONTAS HEXACERAPOL / *	Unidade		0	0	R\$ 0,00	0	R\$ 139,60
							0,00	-10	(R\$ 139,60)
								-10	-139,60
<b>TOTAIS DA FICHA:</b>									
0423	0612007897	PONTAS ULTRASSONICAS TIPS PI	Unidade	R\$ 48,00	0	3	R\$ 0,00	-3	(R\$ 144,00)
		REMOÇÃO DE TARTARO / *			0	3	0,00	-3	-144,00
<b>TOTAIS DA FICHA:</b>									
1503379	06120013550	PORTA AGULHA MAIO HEGAR 16CM / . Unidade	Unidade	R\$ 48,99	30	0	R\$ 1.469,70	30	R\$ 1.469,70
				R\$ 160,50	5	0	R\$ 802,50	5	R\$ 802,50
				R\$ 161,50	5	0	R\$ 807,50	5	R\$ 807,50
				R\$ 116,00	5	0	R\$ 580,00	5	R\$ 580,00
				R\$ 48,95	30	0	R\$ 1.468,50	30	R\$ 1.468,50
				R\$ 52,00	0	34	R\$ 1.768,00	-34	(R\$ 1.768,00)
					75	34	5.128,20	41	3.360,20
<b>TOTAIS DA FICHA:</b>									
01500604	06120013074	PORTA AGULHA MATHIEU / *	Unidade	R\$ 176,70	5	0	R\$ 883,50	5	R\$ 883,50
					5	0	883,50	5	883,50
<b>TOTAIS DA FICHA:</b>									
0843	0612008557	PORTA AGULHA MAYO-HEGAR COM	Unidade	R\$ 42,90	0	2	R\$ 0,00	-2	(R\$ 85,80)
		VIDEA, 14CM, EM AÇO INOX / *			0	2	0,00	-2	-85,80
<b>TOTAIS DA FICHA:</b>									
8599	06120013203	PORTA ALGODÃO SERVIDO / *	Unidade	R\$ 97,85	5	0	R\$ 489,25	5	R\$ 489,25
					5	0	489,25	5	489,25
<b>TOTAIS DA FICHA:</b>									
162	0612003611	POSICIONADOR RADIOGRÁFICO	Unidade	R\$ 49,81	10	0	R\$ 498,10	10	R\$ 498,10
		ADULTO AUTOCLAVÁVEL / ADULTO		R\$ 52,00	10	0	R\$ 520,00	10	R\$ 520,00
		AUTOCLAVÁVEL			20	0	1.018,10	20	1.018,10
<b>TOTAIS DA FICHA:</b>									
5191	0612001471	POTE DAPPEN PLASTICO	Unidade	R\$ 55,00	10	3	R\$ 550,00	7	R\$ 385,00
				R\$ 47,49	10	0	R\$ 474,90	10	R\$ 474,90
					20	3	1.024,90	17	859,90
<b>TOTAIS DA FICHA:</b>									
2659	0612001447	RESINA ACRILICA	Unidade	R\$ 0,98	0	2	R\$ 0,00	2	(R\$ 1,96)
		AUTOPOLIMERIZAVEL, MELHORADA		R\$ 1,50	10	0	R\$ 15,00	10	R\$ 15,00
		COR 62/66/69 FRS C/ 25G			10	2	15,00	8	13,04
<b>TOTAIS DA FICHA:</b>									
				R\$ 17,98	0	5	R\$ 0,00	-5	(R\$ 89,90)

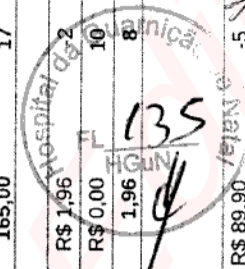

RELATORIO DE MOVIMENTAÇÃO DE DEPÓSITO - H GU NATAL / ODONTOLOGIA DEP.

Nr Ficha	Cod Mat/Proposta	Nome material	Unid	Med / Cons	Vlr Unitário	Quantidade total entradas	Quantidade total saídas	Valor total entradas	Valor total saídas	Varição Física	Varição Contábil
<b>TOTAIS DA FICHA:</b> 2576 0612001632 RESINA ACRILICA AUTOITERMOPOLIMERIZAVEL FRSC C/ 80G / * Frasco 206120000080181 R\$ 12,73 0 R\$ 0,00 2 R\$ 25,46 -2 (R\$ 25,46) 206120000089836 R\$ 12,00 0 R\$ 0,00 1 R\$ 12,00 -1 (R\$ 12,00) <b>TOTAIS DA FICHA:</b> 0 0 0,00 8 127,36 -8 -127,36											
<b>TOTAIS DA FICHA:</b> 8386 06120013393 RESINA ACRILICA AUTOPOLIMERIZAVEL 66 80G / * Unidade 206120000116016 R\$ 11,80 3 R\$ 35,40 0 R\$ 0,00 3 R\$ 35,40 206120000062317 R\$ 27,50 0 R\$ 0,00 1 R\$ 27,50 -1 (R\$ 27,50) <b>TOTAIS DA FICHA:</b> 3 35,40 1 27,50 2 7,90											
<b>TOTAIS DA FICHA:</b> 9838 06120011330 RESINA ACRILICA BISACRILATO / * Unidade 206120000116013 R\$ 11,80 10 R\$ 118,00 0 R\$ 0,00 10 R\$ 118,00 <b>TOTAIS DA FICHA:</b> 10 118,00 0 0,00 10 118,00											
<b>TOTAIS DA FICHA:</b> 8387 06120013396 RESINA ACRILICA COR 67 80G / * Unidade 206120000103166 R\$ 404,86 0 R\$ 0,00 6 R\$ 2.429,16 -6 (R\$ 2.429,16) <b>TOTAIS DA FICHA:</b> 0 0,00 6 2.429,16 -6 -2.429,16											
<b>TOTAIS DA FICHA:</b> 8388 06120013395 RESINA ACRILICA INCOLOR / * Unidade 206120000116014 R\$ 11,80 10 R\$ 118,00 1 R\$ 11,80 9 R\$ 106,20 <b>TOTAIS DA FICHA:</b> 10 118,00 1 11,80 9 106,20											
<b>TOTAIS DA FICHA:</b> 1503374 06120013547 RESINA BISACRILICA A2 / 7gr Unidade 206120000116015 R\$ 11,80 6 R\$ 70,80 2 R\$ 23,60 4 R\$ 47,20 <b>TOTAIS DA FICHA:</b> 6 70,80 2 23,60 4 47,20											
<b>TOTAIS DA FICHA:</b> 1503373 06120013546 RESINA BISACRILICA A3 / 7gr Unidade 206120000118284 R\$ 91,90 3 R\$ 275,70 0 R\$ 0,00 3 R\$ 275,70 <b>TOTAIS DA FICHA:</b> 3 275,70 0 0,00 3 275,70											
<b>TOTAIS DA FICHA:</b> 53821 154963 RESINA COMPOSTA / RESINA COMPOSTA FOTOPOLIMERIZAVEL, COR: A1. Unidade 206120000118283 R\$ 89,90 1 R\$ 89,90 0 R\$ 0,00 1 R\$ 89,90 206120000118285 R\$ 89,90 2 R\$ 179,80 0 R\$ 0,00 2 R\$ 179,80 206120000118284 R\$ 91,90 3 R\$ 269,70 0 R\$ 0,00 3 R\$ 269,70 <b>TOTAIS DA FICHA:</b> 1 89,90 2 179,80 0 0,00 3 269,70											
<b>TOTAIS DA FICHA:</b> 90013 06120013376 RESINA COMPOSTA FLUIDA A1 / . Unidade 206120000111722 R\$ 11,52 0 R\$ 0,00 1 R\$ 11,52 -1 (R\$ 11,52) <b>TOTAIS DA FICHA:</b> 0 0,00 1 11,52 -1 -11,52											
<b>TOTAIS DA FICHA:</b> 90014 06120013377 RESINA COMPOSTA FLUIDA A2 / . Unidade 206120000115956 R\$ 70,70 15 R\$ 1.060,50 1 R\$ 70,70 14 R\$ 989,80 <b>TOTAIS DA FICHA:</b> 15 1.060,50 1 70,70 14 989,80											
<b>TOTAIS DA FICHA:</b> 90015 06120013378 RESINA COMPOSTA FLUIDA A3 / . Unidade 206120000115957 R\$ 70,70 15 R\$ 1.060,50 8 R\$ 565,60 7 R\$ 494,90 206120000115959 R\$ 70,70 15 R\$ 1.060,50 8 R\$ 565,60 7 R\$ 494,90 <b>TOTAIS DA FICHA:</b> 15 1.060,50 8 565,60 7 494,90 15 1.060,50 1 70,70 14 989,80											

HOSPITAL GUARIPUÁ  
 136  
 14

Nr Ficha	Cod Mat/Proposta	Nome material	Unid	led / Cons	Vlr Unitário	Quantidade total	Quantidade total	Valor total	Varição Física	Varição Contábil
			Nr Patrimônio			entradas	saídas	entradas	saídas	
TOTALS DA FICHA:										
8582	06120013127	RESINA COMPOSTA FOTOPOLIMERIZÁVEL A1B / RESINA COMPOSTA FOTOPOLIMERIZÁVEL Z350 XT	Unidade		R\$ 70,70	15	15	R\$ 1.060,50	14	R\$ 989,80
								R\$ 70,70	14	989,80
								R\$ 1.060,50	14	989,80
TOTALS DA FICHA:										
8583	06120013128	RESINA COMPOSTA FOTOPOLIMERIZÁVEL A1D / RESINA COMPOSTA FOTOPOLIMERIZÁVEL Z350 XT	Unidade		R\$ 52,19	10	10	R\$ 521,90	8	R\$ 417,52
								R\$ 104,38	8	417,52
								R\$ 521,90	8	417,52
TOTALS DA FICHA:										
8591	06120013136	RESINA COMPOSTA FOTOPOLIMERIZÁVEL A1E / RESINA COMPOSTA FOTOPOLIMERIZÁVEL Z350 XT	Unidade		R\$ 51,65	5	0	R\$ 258,25	5	R\$ 258,25
								R\$ 0,00	5	258,25
								R\$ 258,25	5	258,25
TOTALS DA FICHA:										
8584	06120013129	RESINA COMPOSTA FOTOPOLIMERIZÁVEL A2B / RESINA COMPOSTA FOTOPOLIMERIZÁVEL Z350 XT	Unidade		R\$ 51,66	5	2	R\$ 258,30	3	R\$ 154,98
								R\$ 103,32	3	154,98
								R\$ 258,30	3	154,98
TOTALS DA FICHA:										
8589	06120013134	RESINA COMPOSTA FOTOPOLIMERIZÁVEL A2D / RESINA COMPOSTA FOTOPOLIMERIZÁVEL Z350 XT	Unidade		R\$ 51,66	10	3	R\$ 516,60	7	R\$ 361,62
								R\$ 154,98	7	361,62
								R\$ 516,60	7	361,62
TOTALS DA FICHA:										
8595	06120013140	RESINA COMPOSTA FOTOPOLIMERIZÁVEL A2E / RESINA COMPOSTA FOTOPOLIMERIZÁVEL Z350 XT	Unidade		R\$ 54,76	5	2	R\$ 273,80	3	R\$ 164,28
								R\$ 109,52	3	164,28
								R\$ 273,80	3	164,28
TOTALS DA FICHA:										
8594	06120013139	RESINA COMPOSTA FOTOPOLIMERIZÁVEL A3.5B / RESINA COMPOSTA FOTOPOLIMERIZÁVEL Z350 XT	Unidade		R\$ 51,65	10	1	R\$ 516,50	9	R\$ 464,85
								R\$ 51,65	9	464,85
								R\$ 516,50	9	464,85
						10	0	R\$ 0,00	10	R\$ 563,70
						5	5	R\$ 258,25	0	R\$ 0,00
						15	5	821,95	10	563,70

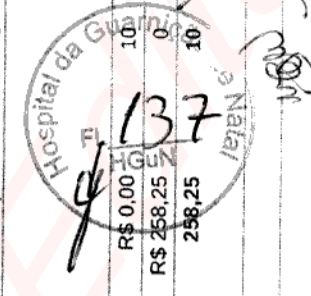

Nr Ficha	Cod Mat/Proposta	Nome material	Unid	ed / Cons	Vir Unitário	Quantidade total	Quantidade total	Valor total	Varição Física	Varição Contábil
			Nr Patrimônio			entradas	saídas	saídas		
8593	06120013138	RESINA COMPOSTA FOTOPOLIMERIZÁVEL A3B / RESINA COMPOSTA FOTOPOLIMERIZÁVEL Z350 XT	Unidade							
TOTALS DA FICHA:			206120000112851	R\$ 51,65	15	R\$ 774,75	2	R\$ 103,30	13	R\$ 671,45
8581	06120013126	RESINA COMPOSTA FOTOPOLIMERIZÁVEL A3D / Z350 XT	Unidade							
TOTALS DA FICHA:			206120000112840	R\$ 52,19	10	R\$ 521,90	6	R\$ 313,14	4	R\$ 208,76
8587	06120013132	RESINA COMPOSTA FOTOPOLIMERIZÁVEL A3E / RESINA COMPOSTA FOTOPOLIMERIZÁVEL Z350 XT	Unidade							
TOTALS DA FICHA:			206120000112845	R\$ 56,32	15	R\$ 844,80	3	R\$ 168,96	12	R\$ 675,84
8586	06120013131	RESINA COMPOSTA FOTOPOLIMERIZÁVEL A4B / RESINA COMPOSTA FOTOPOLIMERIZÁVEL Z350 XT	Unidade							
TOTALS DA FICHA:			206120000112844	R\$ 51,66	10	R\$ 516,60	2	R\$ 103,32	8	R\$ 413,28
8590	06120013135	RESINA COMPOSTA FOTOPOLIMERIZÁVEL A4D / RESINA COMPOSTA FOTOPOLIMERIZÁVEL Z350 XT	Unidade							
TOTALS DA FICHA:			206120000112848	R\$ 54,76	5	R\$ 273,80	0	R\$ 0,00	5	R\$ 273,80
8592	06120013137	RESINA COMPOSTA FOTOPOLIMERIZÁVEL B1B / RESINA COMPOSTA FOTOPOLIMERIZÁVEL Z350 XT	Unidade							
TOTALS DA FICHA:			206120000112850	R\$ 51,66	5	R\$ 258,30	2	R\$ 103,32	3	R\$ 154,98
8588	06120013133	RESINA COMPOSTA FOTOPOLIMERIZÁVEL B1E / RESINA COMPOSTA FOTOPOLIMERIZÁVEL Z350 XT	Unidade							
TOTALS DA FICHA:			206120000112846	R\$ 56,32	5	R\$ 281,60	1	R\$ 56,32	4	R\$ 225,28
15050	06120010315	RESINA FLOW / resina	Unidade							
TOTALS DA FICHA:			206120000118332	R\$ 15,10	1	R\$ 15,10	0	R\$ 0,00	1	R\$ 15,10
			206120000112238	R\$ 66,85	3	R\$ 200,55	3	R\$ 200,55	0	R\$ 0,00
			206120000118331	R\$ 15,10	6	R\$ 90,60	0	R\$ 0,00	6	R\$ 90,60
			206120000112242	R\$ 104,20	20	R\$ 2.084,00	3	R\$ 312,60	17	R\$ 1.771,40

Hospital da Guarnição  
138  
R\$ 1.771,40  
R\$ 1.771,40

Nr Ficha	Cod Mat/Proposta	Nome material	Unid / Cons	Vir Unitário	Quantidade total	Quantidade total	Valor total	Variação Física	Variação Contábil
<b>TOTALS DA FICHA:</b> 6038 0612002669 RESINA FOTOPOLIMERIZAVEL / 4g Caixa									
				R\$ 85,00	20	R\$ 1.700,00	8	12	R\$ 1.020,00
				R\$ 66,85	2	R\$ 133,70	2	0	R\$ 0,00
					52	4.223,95	16	36	2.897,10
<b>TOTALS DA FICHA:</b> 8382 0612009957 RESTAURADOR TEMPORARIO FOTOPOLIMERIZAVEL / * Unidade									
				R\$ 51,65	10	R\$ 516,50	0	10	R\$ 516,50
				R\$ 11,51	0	R\$ 0,00	1	-1	(R\$ 11,51)
				R\$ 9,33	0	R\$ 0,00	3	-3	(R\$ 27,99)
				R\$ 11,52	0	R\$ 0,00	1	-1	(R\$ 11,52)
				R\$ 51,65	10	R\$ 516,50	0	10	R\$ 516,50
				R\$ 58,50	0	R\$ 0,00	11	-11	(R\$ 643,50)
				R\$ 51,65	10	R\$ 516,50	0	10	R\$ 516,50
				R\$ 51,65	10	R\$ 516,50	0	10	R\$ 516,50
				R\$ 51,65	5	R\$ 258,25	0	5	R\$ 258,25
				R\$ 51,65	14	R\$ 723,10	1	13	R\$ 671,45
				R\$ 51,65	1	R\$ 51,65	1	0	R\$ 0,00
					60	3.099,00	18	42	2.301,18
<b>TOTALS DA FICHA:</b> 2707 061200493 REVELADOR ODONTOLOGICA FRSC Frasco C/475 ML Unidade									
				R\$ 38,21	0	R\$ 0,00	13	-13	(R\$ 496,73)
					0	0,00	13	-13	-496,73
<b>TOTALS DA FICHA:</b> 15022 06120010188 ROLAMENTO CERÂMICO MS / Peça compatível para turbina alta rotação da marca Dabi Atlante Unidade									
				R\$ 8,21	0	R\$ 0,00	28	-28	(R\$ 229,88)
					0	0,00	28	-28	-229,88
<b>TOTALS DA FICHA:</b> 15043 06120010210 ROLAMENTO DE PEÇA RETA COMPATÍVEL COM A MARCA KAVO / COMPATÍVEL COM A MARCA KAVO Unidade									
				R\$ 46,00	0	R\$ 0,00	2	-2	(R\$ 92,00)
					0	0,00	2	-2	-92,00
<b>TOTALS DA FICHA:</b> 016 06120013457 SELANTE BIOSEAL / . Unidade									
				R\$ 60,00	0	R\$ 0,00	1	-1	(R\$ 60,00)
					0	0,00	1	-1	-60,00
<b>TOTALS DA FICHA:</b> 5345 0612001803 SELANTE DE FOSSULAS E FISSURAS FOTOPOLIM. C/ LIBERACAO DE FLUOR Unidade									
				R\$ 11,13	2	R\$ 22,26	0	2	R\$ 22,26
					2	22,26	0	2	22,26
<b>TOTALS DA FICHA:</b> 8524 06120013241 SERINGA PRECISION / Kit Unidade									
				R\$ 197,56	4	R\$ 790,24	4	0	R\$ 0,00
					4	790,24	4	0	0,00

139  
 11.000 da Guarnição  
 139  
 139

Nr Ficha	Cod Mat/Proposta	Nome material	Unid / Cons	Vlr Unitário	Quantidade total	Quantidade total	Valor total	Varição Física	Varição Contábil
			Nr Patrimônio		entradas	saídas	saídas		
<b>TOTAIS DA FICHA:</b>									
8265	0612009488	SILANO - AGENTE DE LIGAÇÃO / *	Unidade		10	2.010,30	402,06	8	R\$ 1.608,24
					10	2.010,30	402,06	8	1.608,24
<b>TOTAIS DA FICHA:</b>									
0424	0612007898	SILICONA DE ADIÇÃO - 300ML MASSA PESADA E 300ML MASSA CATALIZADORA / *	Unidade		10	177,00	90,59	5	86,41
					10	177,00	90,59	5	86,41
<b>TOTAIS DA FICHA:</b>									
1302316	06120012359	SILICONE DE CONDENSAÇÃO DENSO / Unidade	Unidade		0	R\$ 0,00	R\$ 3.227,88	-12	(R\$ 3.227,88)
					0	0,00	3.227,88	-12	-3.227,88
<b>TOTAIS DA FICHA:</b>									
1302317	06120012358	SILICONE DE CONDENSAÇÃO FLUIDO / Unidade	Unidade		0	R\$ 0,00	54,67	-1	(R\$ 54,67)
					0	0,00	54,67	-1	-54,67
<b>TOTAIS DA FICHA:</b>									
381	06120013515	SINDESMOTOMO / .	Unidade		0	R\$ 0,00	R\$ 133,95	-3	(R\$ 133,95)
					0	0,00	133,95	-3	-133,95
<b>TOTAIS DA FICHA:</b>									
0437	0612006101	SISTEMA DE ACABAMENTO / *	Unidade		10	R\$ 63,90	0,00	10	R\$ 63,90
					10	63,90	0,00	10	63,90
<b>TOTAIS DA FICHA:</b>									
0428	0612004936	SOLUÇÃO HEMOSTÁTICA HEMOSTOP OU SIMILAR / *	Unidade		2	R\$ 506,52	506,52	0	R\$ 0,00
					2	506,52	506,52	0	0,00
<b>TOTAIS DA FICHA:</b>									
8598	06120013197	SONDA MILIMETRADA PERIODONTAL / Unidade	Unidade		10	R\$ 127,00	25,40	8	R\$ 101,60
					10	127,00	25,40	8	101,60
<b>TOTAIS DA FICHA:</b>									
6635	0612002879	SPARY CONGELANTE / PARA TESTE DE VITALIDADE PULPAR	Caixa		10	R\$ 229,40	R\$ 0,00	10	R\$ 229,40
					20	R\$ 636,00	R\$ 254,40	12	R\$ 381,60
					30	865,40	254,40	22	611,00
<b>TOTAIS DA FICHA:</b>									
1503350	06120013441	STOP TIPO TUBO P ARCO REDONDO 0,54 / *	Unidade		10	R\$ 215,50	68,43	7	147,07
					10	215,50	68,43	7	147,07
<b>TOTAIS DA FICHA:</b>									
206120000116291			Unidade		10	R\$ 123,50	R\$ 0,00	10	R\$ 123,50
					10	123,50	0,00	10	123,50

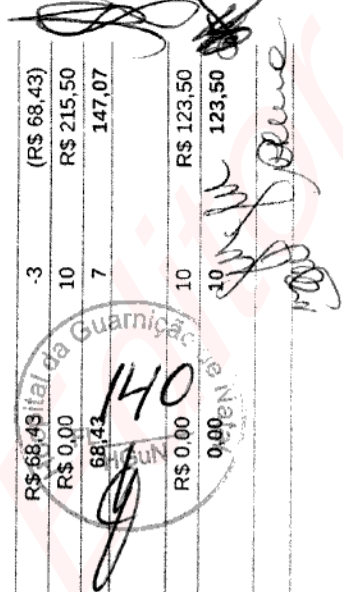
  
 140

Nr Ficha	Cod Mat/Proposta	Nome material	Unid	Vir Unitário	Quantidade total	Valor total	Variação Física	Variação Contábil	Entradas		Saídas	
									entradas	total	entradas	total
8243	0612009437	SUGADOR CIRURGICO DESCARTAVEL Embalagem /*	Nr Patrimônio									
			Vir Unitário	Quantidade total	Valor total	Variação Física	Variação Contábil					
			R\$ 40,55	0	R\$ 0,00	-14	(R\$ 567,70)					
			R\$ 40,55	0	R\$ 0,00	-20	(R\$ 811,00)					
				0	0,00	-34	-1.378,70					
TOTALS DA FICHA:												
2108	061200487	SUGADOR DE SALIVA PACOTE	Pacote									
			R\$ 3,85	0	R\$ 0,00	-2	(R\$ 7,70)					
			R\$ 3,89	0	R\$ 0,00	-138	(R\$ 536,82)					
			R\$ 3,89	0	R\$ 0,00	-24	(R\$ 93,36)					
				0	0,00	-164	-637,88					
TOTALS DA FICHA:												
15065	06120010555	SUPORTE PONTA DO EQUIPO /*	Unidade									
			R\$ 137,00	0	R\$ 0,00	-2	(R\$ 274,00)					
				0	0,00	-2	-274,00					
TOTALS DA FICHA:												
2716	0612001539	TACA DE BORRACHA PI CONTRA-ANGULO	Unidade									
			R\$ 1,39	0	R\$ 0,00	-3	(R\$ 4,17)					
				0	0,00	-3	-4,17					
TOTALS DA FICHA:												
8693	0612009963	TESOURA AÇO 12CM / USO ODNTOLOGICO	Unidade									
			R\$ 10,59	0	R\$ 0,00	-10	(R\$ 105,90)					
				0	0,00	-10	-105,90					
TOTALS DA FICHA:												
1503382	06120013553	TESOURA CASTROVIEJO 14CM /	Unidade									
			R\$ 79,80	5	R\$ 399,00	5	R\$ 399,00					
				5	399,00	5	399,00					
TOTALS DA FICHA:												
1503383	0612002007	TESOURA CIRURGICA PONTA RETA / TESOURA CIRURGICA PONTA RETA	Unidade									
			R\$ 19,01	10	R\$ 190,10	10	R\$ 190,10					
				10	190,10	10	190,10					
TOTALS DA FICHA:												
1796	0612004730	TESOURA GOLDMAN FOX /*	Unidade									
			R\$ 21,73	5	R\$ 108,65	5	R\$ 108,65					
				5	108,65	5	108,65					
TOTALS DA FICHA:												
0847	0612008561	TESOURA IRIS, 9CM, EM AÇO INOX /*	Unidade									
			R\$ 25,25	5	R\$ 126,25	5	R\$ 126,25					
				5	126,25	5	126,25					
TOTALS DA FICHA:												
3413	0612006108	TIRAS DE POLIESTER /*	Unidade									
			R\$ 1,01	0	R\$ 0,00	-6	(R\$ 6,06)					
				0	0,00	-6	-6,06					
TOTALS DA FICHA:												
568	14807	TOUCA DESCARTAVEL / APLICAÇÃO: - Pacote USO EM GERAL.	Pacote									
			R\$ 8,00	0	R\$ 0,00	38	R\$ 304,00					
				0	0,00	38	304,00					
TOTALS DA FICHA:												

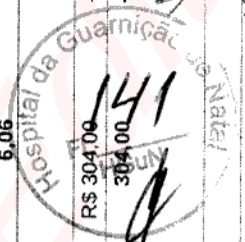

Nr Ficha	Cod Mat/Proposta	Nome material	Unid	led / Cons	Vlr Unitário	Quantidade total	Quantidade total	Cr total	Valor total	Varição Física	Varição Contábil
8306	0612009589	TUBO ORTODONTICO ROTH SIMPLES / Unidade	Nr Patrimônio			entradas	saídas	entradas	saídas		
TOTAIS DA FICHA: 20612000067646 R\$ 22,44 0 0 R\$ 0,00 6 R\$ 134,64 -6 (R\$ 134,64)											
1503361 06120013446 TUBO ORTODONTICO TIPO PROTEÇÃO Unidade / * 0 0 0,00 6 134,64 -6 -134,64											
TOTAIS DA FICHA: 206120000116343 R\$ 7,40 100 0 R\$ 740,00 0 R\$ 0,00 100 0,00 R\$ 740,00 100 740,00											
5557 0612002089 TUBOS DUPLOS PI COLAGEM / MORELI Embalagem 100 0 740,00 0 0,00 0 0,00 R\$ 0,00 100 0,00 R\$ 740,00											
TOTAIS DA FICHA: 206120000103053 R\$ 22,77 0 0 R\$ 0,00 1 R\$ 22,77 -1 (R\$ 22,77)											
01500605 06120013087 VERNIZ DENTÁRIO / Uso odontológico Unidade 206120000103052 R\$ 22,77 0 0 R\$ 0,00 6 R\$ 136,62 -6 (R\$ 136,62)											
01500605 06120013087 VERNIZ DENTÁRIO / Uso odontológico Unidade 206120000103052 R\$ 22,77 0 0 0,00 7 159,39 -7 -159,39											
TOTAIS DA FICHA: 20612000011868 R\$ 17,87 0 0 R\$ 0,00 1 R\$ 17,87 -1 (R\$ 17,87)											
2724 0612001520 VERNIZ FLUORADO (2,26F) BISNAGA C/10 ML Bisnaga 20612000011868 R\$ 17,87 0 0 0,00 1 17,87 -1 -17,87											
TOTAIS DA FICHA: 206120000118021 R\$ 16,11 2 2 R\$ 32,22 1 R\$ 16,11 1 R\$ 16,11											
15076 06120010593 VIDRO MULTIFACETADO / * Unidade 206120000118021 R\$ 16,11 2 32,22 1 16,11 1 16,11											
TOTAIS DA FICHA: 206120000085143 R\$ 127,00 0 0 R\$ 0,00 1 R\$ 127,00 -1 (R\$ 127,00)											
8578 06120013200 ZOCALADOR SILICONE / * Unidade 206120000085143 R\$ 127,00 0 0 0,00 1 127,00 -1 -127,00											
TOTAIS DA FICHA: 206120000113340 R\$ 39,65 2 2 R\$ 79,30 0 R\$ 79,30 2 R\$ 79,30											
TOTAIS DA FICHA: 206120000113340 R\$ 39,65 2 2 79,30 0 79,30 2 79,30											
TOTAIS GERAIS (RS): 185.550,49 97.272,20 88.278,29											

NAILSON MEDEIROS - Ten Cel  
Fiscal Administrativo





**Anexo VI - Mapa comparativo consumo.PDF**

*Handwritten signature and text in the bottom left corner.*

Created in Master PDF Editor



**MINISTÉRIO DA DEFESA**  
**EXÉRCITO BRASILEIRO**  
**CMNE - 7ª BRIGADA INF MTZ**  
**Hospital de Guarnição de Natal**  
**MAPA COMPARATIVO**

**OBJETO: Eventual aquisição de materiais de consumo odontológico para atender às necessidades do Hospital de Guarnição de Natal.**

Item	Descrição	CAT. MAT.	Unidade	Proposta 1 CNPJ	Proposta 2 CNPJ	Proposta 3 UASGE/PROG. (CNPJ)	Item	Proposta 4 UASGE/PROG. (CNPJ)	Item	Proposta 5 UASGE/PROG. (CNPJ)	Item	Qtd. Mês	Req. Mês	Req. Anual	Preço 1 (R\$)	Preço 2 (R\$)	Preço 3 (R\$)	Preço 4 (R\$)	Preço 5 (R\$)	Valor Máximo Aceitável (R\$)	Total (R\$)	
1	Accessório para radiologia, tipo placa de fêdoro, uso occlusal	427191	UND	04.438.752/0001-90		153028/42020/10040372000102	20	120066/312021/33498171000141	81	130195/32021/33116856000186		5	1	5	R\$ 1.290,00		R\$ 34,82	R\$ 1.676,99	R\$ 1.742,90	R\$ 1.866,078	R\$ 5.930,39	
2	Accessório para radiologia, tipo placa de fêdoro, uso perioral infantil	427189	UND	04.438.752/0001-90		613001/15742020/0213634000125	1	943001/13742020/0213634000125	92	120066/142021/88014006000169		10	1	10	R\$ 330,00		R\$ 427,56	R\$ 428,00	R\$ 433,280		R\$ 4.532,80	
3	Accessório para radiologia, tipo placa de fêdoro, uso perioral adulto	427190	UND	04.438.752/0001-90		153028/42020/24043556000110	2	160242/72021/67403154000103	10	120066/910302020/67403154000103		20	1	20	R\$ 330,00		R\$ 370,55	R\$ 370,55	R\$ 411,95	R\$ 340,775		R\$ 6.996,30
4	Accessório para radiologia, tipo capa protetora para placa de fêdoro, material plástico, uso occlusal	427188	UND	04.438.752/0001-90		153028/42020/26395502000152	944	153028/42020/26395502000152	75	120195/312021/33116856000186		5	1	5	R\$ 340,00		R\$ 21,81	R\$ 23,87	R\$ 442,00	R\$ 206,920		R\$ 1.034,60
5	Accessório para radiologia, tipo capa protetora para placa de fêdoro, material plástico, uso perioral infantil	427186	UND	04.438.752/0001-90		120195/312021/33116856000186	112	788820/332020/26395502000152	5			5	1	5	R\$ 240,00		R\$ 310,00	R\$ 10.355,70		R\$ 3.634,567	R\$ 18.172,83	
6	Accessório para radiologia, tipo capa protetora para placa de fêdoro, material plástico, uso perioral adulto	427187	UND	04.438.752/0001-90		160242/62020/34412925000161	74	120195/312021/33116856000186	20			20	1	20	R\$ 550,00		R\$ 180,00	R\$ 1.475,00		R\$ 735,000	R\$ 14.700,00	
7	Accessório para radiologia, tipo papel protetor de mordida, uso occlusal	427888	UND	04.438.752/0001-90		153028/42020/19231616000100	866		100			100	1	100	R\$ 350,00	R\$ 226,15	R\$ 105,60		R\$ 223,250		R\$ 22.825,00	
8	Modelo odontológico, material seo inoxidável, medido em parafusos, compatibilidade para contra-ângulo	486663	UND	14.190.675/0001-55		160242/72021/67403154000103	122	257053/142020/26395502000152	8			20	1	20	R\$ 3,06		R\$ 2,78	R\$ 2,89	R\$ 3,10	R\$ 2,99	R\$ 2,99	R\$ 59,15

Hospital de Guarnição de Natal  
 144  
 R\$ 3,10  
 R\$ 2,89  
 R\$ 2,78  
 R\$ 223,250  
 R\$ 22,825,00  
 R\$ 59,15

9	438669	UND	14.190.675/0001-55	14022972021/67403154000103	29	1201495/02021/02402141000115	64	16034592020/7130594000124	9	20	1	20	RS 7,20	RS 3,30	RS 4,14	RS 4,65	RS 92,70
10	438671	UND	13.872.274/0001-80	16024272021/67403154000103	30	9874714630200/885208000100	46	1601272021/6444688000103	15	20	1	20	RS 12,60	RS 4,30	RS 18,50	RS 10,100	RS 202,00
11	441161	UND	08.002.320/0001-03	160241632021/1856400186	500	16024572021/0701053200159	80	16024272021/701053200159	79	20	1	20	RS 65,00	RS 45,90	RS 68,90	RS 59,270	RS 1.194,00
12	404882	UND	00.814.598/0001-55	160241762020/0701053200159	559	16024162020/412925000161	548	160241632020/5412147000102	514	10	1	10	RS 35,00	RS 33,30	RS 44,85	RS 37,233	RS 372,33
13	235718	UND	14.190.675/0001-55	16024272021/02402141000113	89	16014592020/02136854000125	13	154045192021/67403154000103	246	10	1	10	RS 82,10	RS 44,85	RS 88,13	RS 68,995	RS 689,95
14	439762	UND	14.190.675/0001-55	16024272021/82141000113	41	16024162020/3119854000186	328	16024272021/701053200159	46	20	1	20	RS 41,67	RS 41,00	RS 43,90	RS 41,895	RS 817,85
15	438129	UND	14.190.675/0001-55	16020182020/857335000140	111	925980792020/639552000152	217	070048382021/08386471000100	40	20	1	20	RS 51,90	RS 30,07	RS 55,01	RS 41,100	RS 882,00
16	438118	UND	14.190.675/0001-55	16029182021/95302000152	12	7713005830101/060073000102	432	925980792020/26305802000152	230	20	1	20	RS 167,00	RS 130,99	RS 172,56	RS 163,443	RS 3.266,85
17	438142	UND	14.190.675/0001-55	120195512021/33116856000186	108	134034192021/7405154000103	228	92534592021/6234063000116	70	20	1	20	RS 131,00	RS 110,10	RS 123,85	RS 143,963	RS 2.879,25
18	438147	UND	14.190.675/0001-55	120195512021/18702815000188	112	16037912021/412925000161	114	78381022020/67403154000103	862	20	1	20	RS 54,40	RS 23,00	RS 30,00	RS 33,260	RS 665,20
19	438122	UND	14.190.675/0001-55	98650932021/175908000112	19	237034122020/7405154000103	42	9846732021/6512147000102	70	20	1	20	RS 49,90	RS 41,61	RS 55,12	RS 48,083	RS 961,63
20	438121	UND	14.190.675/0001-55	16024162020/1053200159	531	79118172020/2482141000113	231	257029102021/6541247000102	44	10	1	10	RS 75,90	RS 46,30	RS 76,80	RS 62,615	RS 626,15
21	438148	UND	14.190.675/0001-55	16020182021/9530200152	122	16034592020/136854000125	21	16024272021/180782000159	57	10	1	10	RS 19,00	RS 14,08	RS 21,49	RS 17,938	RS 179,38

Handwritten signature and stamp: Hospital de Guimarães de Natal, IGUM, 145, and other illegible markings.

22	Placa de resina, tipo porta-lápis, uso contra-ângulo, cor branca	404894	UND	13.872.214/0001-60		9830662021/0375 30133000114	25	97344652021/26 87335000140	89	1206412021/16 740154000103	89	303	1	300	RS 1,79	RS 1,56	RS 1,58	RS 1,65	RS 1,645	RS 493,50
23	Escoa de resina, tipo porta-estaca, uso contra-ângulo, cor preta	404895	UND	13.872.214/0001-60		98337562021/039 81949000188	97	98092572021/10 64551000170	53	1531572020/09 7150556400124	53	100	1	100	RS 2,92	RS 1,40	RS 1,64	RS 2,25	RS 2,003	RS 203,25
24	Accessório para polimento de prótese, tipo escova, material* pelo sintético, modelo centro de metal, diâmetro cerca de 50 mm	438305	UND	14.190.675/0001-55		16024272021/674 03154000103	58	16024272021/102 482141000113	61	080022132021/7 26240032000116	61	20	1	20	RS 26,91	RS 13,05	RS 26,38	RS 33,20	RS 25,510	RS 510,20
25	Disco e pedras abrasivos, material: carboré de sílica, tamanho: 22,2x6x0,60 mm. Use: Desgase rápido sem aquecimento, características adicionais: cone dos 2 lados, tipo: disco para separar, aplicação: odontológico	306441	UND	14.190.675/0001-55		785810742020/34 417925000161	359	16042372021/26 240632000116	241			20	1	20	RS 12,29	RS 17,99	RS 34,99	RS 21,757	RS 435,20	
26	Placa montada uso odontológico, material: silicone e/ou de alumínio, formato 6 postas sortidas, cor: branca e amarela, aplicação: resina, características adicionais: conjunto completo, compatibilidade contra-ângulo	427266	UND	13.872.214/0001-60		98763532021/07 947354000168	1	983048100021/1 5229287000101	212	1206412021/10 5412147000102	69	20	1	20	RS 50,60	RS 33,50	RS 51,65	RS 59,70	RS 50,613	RS 992,25
27	Disco - uso odontológico, tipo roda em espiral, material: boracha integrada efluante, diâmetro cerca de 38 mm, tipo do onca e encaixe sem mandril de pressão ou desmoldado, tipo uso estrictivo	439945	UND	14.190.675/0001-55		120636172021/26 240632000116	19	16024162020/07 010532000159	563	1206412021/12 885735800140	55	5	1	5	RS 229,96	RS 156,00	RS 176,00	RS 188,08	RS 187,260	RS 946,30
28	Placa montada uso odontológico, material: silicone diamantado, formato: placa aplicação me- tas/parceiras/resinas, compatibilidade contra-ângulo	439945	UND	13.872.214/0001-60		16024272021/7 02482141000113	75	16024272021/7 07010532000159	84	16024162020/8 8014006000169	557	5	1	5	RS 79,00	RS 60,00	RS 89,00	RS 120,00	RS 87,600	RS 435,00
29	Placa montada uso odontológico, material: silicone diamantado, formato: chuma, aplicação me- tas/parceiras/resinas, compatibilidade contra-ângulo	404883	UND	14.190.675/0001-55		16040712021/67 4015490103	96	16024272021/102 482141000113	87	16024162020/8 3116856000186	568	10	1	10	RS 47,90	RS 24,20	RS 29,95	RS 33,00	RS 33,768	RS 537,88
30	Placa montada uso odontológico, material: boracha e/ou de alumínio, formato: 07 postas sortidas, cor: branca, aplicação: resina, caracte- rísticas adicionais: conjunto completo, compatibili- dade contra-ângulo	404902	UND	14.190.675/0001-55		120636172021/60 174282000145	29	160139112021/3 4412924000161	199	1206412021/1 2024802000116	173	10	1	10	RS 149,66	RS 99,00	RS 139,90	RS 145,00	RS 133,900	RS 1.333,90
31	Accessório para radiologia, tipo posicionador filme, componentes: conjunto completo, características adicionais: até 15 unidades, esterilidade autoclavável, tamanho: infantil	420231	UND	13.872.214/0001-60		984709122021/06 17598000112	211	925890292020/2 695502000152	272	160030162020/3 02482141000113	152	10	1	10	RS 73,90	RS 66,37	RS 82,11	RS 90,00	RS 78,795	RS 780,95
32	Accessório para radiologia, tipo posicionador filme, componentes: conjunto completo, características adicionais: até 4 unidades, esterilidade autoclavável, tamanho: infantil	420231	UND	13.872.214/0001-60		1550107172020/91 0639895000183	50	983289122021/1 0197423000105	619	155913722021/1 000020200010 2	109	5	1	5	RS 79,90	RS 59,50	RS 70,00	RS 80,00	RS 72,350	RS 361,75
33	Accessório para radiologia, tipo cartela: material plástico, características adicionais: para 14 películas	420217	UND	13.872.214/0001-60		785810742020/67 4015490103	305	160372132021/2 8857358000140	52	12063172021/7 02482141000113	61	100	1	100	RS 2,49	RS 1,34	RS 1,39	RS 1,64	RS 1,715	RS 171,50
34	Aplicador, material: plástico tipo tipo postal, modelo: dispensador para postas, indicação de materiais viscosos, tipo uso autoclavável	439911	UND	14.190.675/0001-55		16025492020/54 12147000102	39	120656172021/0 2482141000113	45	154054192021/7 67403154000103	209	10	1	10	RS 107,90	RS 187,23	RS 188,96	RS 189,00	RS 190,773	RS 1.907,73

Handwritten signatures and stamps. A circular stamp reads "FL. 146 HGU" and "HOSPITAL DA GUARANIÇÃO DE NATAL".

35	Lamparina uso odontológico, material adesivo, tipo construtivo: Resol, características adicionais: modo de encaixe horizontal, tipo base, componentes Tampa e pino	441126	UNID	14.190.675/0001-55	1603459200228 57335000140	40	981661742021/1 1511020000143	139	78581022020 67403154000103	925	5	RS 32,18	RS 26,21	RS 29,20	RS 31,90	RS 30,373	RS 151,86	
36	Cimento de ionômero de vidro, tipo restauração, ativação térmica, aspecto físico pó + líquido, apresentação conjunto completo, características adicionais: tempo máximo 0,17 min, tempo de presa máximo 5 min, componente adicional Primer + glazer	417247	UNID	13.612.147/0001-60	120636162021/6 7403154000103	04	1600887152021/3 3498171000141	130	16014622021/6 5412142000102	60	1	20	RS 189,90	RS 126,95	RS 187,00	RS 189,43	RS 173,843	RS 3.476,60
37	Cimento de ionômero de vidro, tipo cimentação, ativação autopolimerizável, aspecto físico pó + líquido, apresentação conjunto completo	404575	UNID	14.190.675/0001-55	160050163030/2 48214000113	151	16023962021/31 890783000150	80	9259922021/2 6240630000116	62	10	10	RS 53,44	RS 48,50	RS 51,30	RS 60,09	RS 53,333	RS 533,33
38	Cimento de ionômero de vidro, tipo restauração, ativação autopolimerizável, característica adicional: encaixe máxima 0,17 min, tempo de presa máxima 5 min, apresentação: Conjunto completo	404581	UNID	14.190.675/0001-55	985485192021/31 341264000103	36	16018252020/8 884926600100	62	160518252020/8 0541214000102	61	10	10	RS 67,44	RS 61,07	RS 63,42	RS 61,223	RS 612,13	
39	Cimento de ionômero de vidro, ativação térmica, presa, aspecto físico líquido	425224	UNID	14.190.675/0001-55	155125732020/71 505564000124	33	98658912021/34 412925000161	17	16014622021/6 5849266000100	467	30	30	RS 53,62	RS 17,32	RS 55,39	RS 34,513	RS 1.035,38	
40	Cimento de ionômero de vidro, tipo cimentação, ativação autopolimerizável, aspecto físico pó + líquido, apresentação conjunto completo	404575	UNID	14.190.675/0001-55	160339302021/11 51102000143	122	9885612072021/7 0541214000102	1	120636162021/6 1241681000102	102	12	12	RS 202,70	RS 168,45	RS 209,60	RS 229,51	RS 202,415	RS 2.28,98
41	Cimento de ionômero de vidro, tipo restoroso, ativação (tepólimerizável, apresentação conjunto completo	404578	UNID	14.190.675/0001-55	120192512021/7 0541214000102	82	120436472021/7 1241681000102	102	160199192020/9 34412925000161	41	30	30	RS 292,51	RS 229,51	RS 229,51	RS 280,15	RS 255,543	RS 7.696,28
42	Adesivo dental, tipo (tepólimerizável, componentes adesivo + primer + ácido	391134	UNID	05.199.015/0001-44	936641032021/262 4062000116	13	160020182020/2 8857335000140	100	16023222021/0 7010532000159	4	30	30	RS 169,90	RS 92,95	RS 147,99	RS 150,00	RS 140,205	RS 2.206,15
43	Adesivo dental, tipo (tepólimerizável, componentes autocondicionante	391137	UNID	14.190.675/0001-55	155008382021/67 403154000103	3	981064762021/0 617596000112	50	160139142020/9 34412925000161	1	20	20	RS 333,00	RS 189,00	RS 313,98	RS 376,25	RS 303,183	RS 6.063,65
44	Cimento odontológico, composição: fosfato de zinco, aspecto físico pó + líquido, apresentação conjunto completo	404541	UNID	05.199.015/0001-44	153033252021/7 67403154000103	164	462466162021/7 2887335000140	77	983289122021/7 1019742000105	590	25	25	RS 32,90	RS 28,90	RS 33,37	RS 36,32	RS 32,873	RS 821,81
45	Cimento odontológico, tipo restoroso, ativação dual, aspecto físico base + catalisador, apresentação conjunto completo	404556	UNID	14.190.675/0001-55	153163252021/7 0541214000102	39	120644742021/7 0884926000100	7	15302842020/9 07010532000159	284	24	24	RS 603,75	RS 369,84	RS 371,13	RS 402,00	RS 456,880	RS 10.300,32
46	Cimento odontológico, tipo adesivo restoroso, ativação dual, aspecto físico base + catalisador, apresentação conjunto completo	404558	UNID	14.190.675/0001-55	16014592020/288 57335000140	52	16011822020/0 2482141000113	95	150247882020/8 27427212000106	42	20	20	RS 240,43	RS 160,43	RS 175,50	RS 240,00	RS 204,085	RS 4.081,90
47	Cimento odontológico, tipo restoroso autoadesivo, autocondicionante, ativação dual, composição com flúor, aspecto físico base + catalisador, apresentação em seringas, conjunto com pontas misturadoras	438043	UNID	14.190.675/0001-55	160088152021/02 48214000113	91	16024252021/12 48395000122	33	16024252021/14 2483990000122	33	24	24	RS 257,30	RS 245,00	RS 264,00	RS 284,00	RS 267,575	RS 6.421,80
48	Cimento odontológico, tipo restoroso, característica adicional: sem eugenol, aspecto físico base + catalisador, apresentação conjunto completo	404545	UNID	14.190.675/0001-55	120660102020/9 0884926000100	22	120006312021/1 943005000133	14	983038702021/7 13229267000101	229	10	10	RS 149,90	RS 139,92	RS 139,00	RS 162,00	RS 142,95	RS 1.429,55

Hospital de Guarnição Natal/HGUAN  
147  
g

Handwritten signatures and initials.

49	Cimento adoméstico, tipo temporário, com adição de zinco e eugenol, aspecto físico: pó + líquido, apresentação: conjunto completo	422130	UND	14.190.675/0001-55	16018922021054 12147000102	496	16018922021028 857335000140	184	9248417320211 401581000140	4	30	1	30	1	30	RS 75,50	RS 88,41	RS 61,98	RS 70,90	RS 66,223	RS 1.986,68
50	Hidróxido de cálcio, tipo cimento, aspecto físico: base + catalisador, apresentação: conjunto completo	404562	UND	13.67274/0001-60	9254392021124 18010000102	20	9254392021026 24063000116	61	9630491020217 1529287000101	230	20	1	20	1	20	RS 51,90	RS 49,10	RS 55,43	RS 56,05	RS 51,120	RS 1.962,40
51	Hidróxido de cálcio, tipo cimento, aspecto físico: pasta, características adicionais (fotopolimerizável)	421356	UND	14.190.675/0001-55	92598039202026 395502000152	195	9804412302102 1581445000182	60	1603458202022 8857335000140	57	30	1	30	1	30	RS 31,90	RS 26,85	RS 28,53	RS 29,66	RS 29,235	RS 877,05
52	Cimento odontológico, tipo temporário, composição: óxido de zinco e óxido de estanho, características adicionais sem eugenol, aspecto físico: pasta + pasta, apresentação: conjunto completo	426021	UND	14.190.675/0001-55	160143142020400 174282000143	35	1602232202102 482141000113	56	1530284202023 0982076000174	293	30	1	30	1	30	RS 109,90	RS 71,00	RS 172,99	RS 192,47	RS 137,840	RS 4.135,20
53	Cimento odontológico, tipo restaurador provisório, adição fotopolimerizável, aspecto físico: pasta tipo resina	404548	UND	14.190.675/0001-55	9269229202128 857335000140	54	9675611120210 7978004900188	122	16013091820217 08412147000102	33	50	1	50	1	50	RS 67,77	RS 66,00	RS 68,00	RS 69,93	RS 67,925	RS 1.796,25
54	Filamento de náilon, concentração 2%, forma farmacêutica: gel injetável, características adicionais: neutro	428103	UND	13.67274/0001-60	2903284202026 240632000116	307	1583522020290 249069000114	81	1601371520217 28857335000140	14	60	1	60	1	60	RS 7,99	RS 6,97	RS 7,27	RS 8,34	RS 7,643	RS 438,55
55	Filamento de náilon, concentração 1,23%, forma farmacêutica: gel injetável, características adicionais: acidulado	428102	UND	14.190.675/0001-55	1300722021027 947536000168	49	1530356202106 218493000103	78	158439220216 7403154000103	39	30	1	30	1	30	RS 5,62	RS 6,20	RS 7,54	RS 8,42	RS 7,895	RS 230,85
56	Filamento de náilon, concentração 1,23%, forma farmacêutica: espuma, características adicionais: acidulado	428100	UND	14.190.675/0001-55	1531632320211 337970000153	53	1602094202022 624063000116	123	1200963120217 67403154000103	12	30	1	30	1	30	RS 9,99	RS 33,11	RS 43,75	RS 46,98	RS 44,183	RS 1.327,48
57	Ricarbunato de sódio, apresentação: pó	271032	UND	14.190.675/0001-55	1602094202048 84200000100	37	16042202102154 41925000161	157	1330461820217 28857335000140	43	30	1	30	1	30	RS 26,90	RS 28,53	RS 28,63	RS 28,67	RS 28,688	RS 860,83
58	Removedor uso odontológico, composição: papaína, cloramina, azul de toluidina, aspecto físico: gel	429898	UND	14.190.675/0001-55	9670851262017 214953000106	32	1602427202102 482141000113	123	154047220217 67403154000103	161	10	1	10	1	10	RS 130,00	RS 108,54	RS 121,27	RS 125,61	RS 121,355	RS 1.213,55
59	Moldura odontológica, material: cera, sistema de poliestireno, tipo: aplicação de fibra, modelo: simples, tipo: descartável	428182	UND	14.190.675/0001-55	9853174202106 17590000112	133	9254492021026 395402000152	136	9284425202103 2929941000106	83	30	1	30	1	30	RS 37,00	RS 42,71	RS 43,50	RS 43,99	RS 49,900	RS 1.479,00
60	Pasta abrasiva, apresentação: gel, tamanho: 2 a 4 microns, aplicação: polimento final de porcelana e resina, tipo: diamantado	271177	UND	14.190.675/0001-55	12019558302106 15022000188	76	16018342021026 240632000116	82	1206413202106 7403154000103	146	30	1	30	1	30	RS 34,71	RS 24,23	RS 30,63	RS 30,60	RS 39,898	RS 1.196,91
61	Pasta profilática, composição: básica, resina: pomes, composição: lauril sulfato de sódio, características adicionais: com flavor	417702	UND	14.190.675/0001-55	20032673202026 240632000116	401	2003267320202 6249632000116	315	1206310320217 11511020000143	73	30	1	30	1	30	RS 20,37	RS 9,64	RS 10,00	RS 10,30	RS 12,578	RS 377,33
62	Matriz odontológica, material: cimento de polifitina, aplicação: dentin desobstruente, formato: coroa, tipo: uso descartável	427628	UND	14.190.675/0001-55	16024242021070 1032000159	326	1300643720216 7403154000103	239	160379130210 5412147000102	198	15	1	15	1	15	RS 195,00	RS 127,90	RS 149,67	RS 149,67	RS 155,560	RS 2.333,40
63	Substrato, material: papel absorvente e plástico, tipo: uso descartável, cor: branca, comprimento: 33 cm, largura: 48 cm, características adicionais: 2 camadas/papel / camada plástica	268178	PCT	14.190.675/0001-55	120064372021074 41292900161	39	1601461202108 849208000100	244	0800218202117 1511020000143	15	150	1	150	1	150	RS 13,49	RS 13,26	RS 13,86	RS 14,09	RS 13,800	RS 2.070,00
64	Carbono para articular, material: em papel, formato: de fita, cor: dupla face, 2 cores, tipo: uso estéril, descartável, apresentação: em folha	406150	UND	14.190.675/0001-55	16016591302010 60072000102	80	15018259520212 857335000140	46	20010020210 5412147000102	29	30	1	30	1	30	RS 278,20	RS 226,71	RS 230,38	RS 290,80	RS 256,373	RS 7.601,18
65	Carbono para articular, material: em papel, formato: de fita, cor: dupla face, 1 cor, tipo: uso estéril, descartável, apresentação: em folha	406159	UND	14.190.675/0001-55	12006437202108 57335000140	240	1603459202010 460372000102	69	12064420210 2482141000113	53	30	1	30	1	30	RS 278,20	RS 191,30	RS 194,90	RS 250,92	RS 183,890	RS 5.314,90

Handwritten signatures and stamps at the top right of the page, including a circular stamp with the number 148 and the text 'Guarnição de Higiene'.

66	Cera odontológica tipo ortodôntica - apresentação caixa 5 unidades - cor natural	406794	UND	14.190.675/0001-55	1200609101120217 12410810000102	80	13002912021726 96502000152	69	0800218202171 151102000143	21	50	RS 13,99	RS 9,17	RS 14,16	RS 11,760	RS 588,00
67	Cera odontológica, tipo utilidade, apresentação caixa 5 lâminas, peso cerca de 220 g, cor vermelha/rosa	406785	CX	14.190.675/0001-55	92580242021702 40632000116	48	02660642202172 609502000152	524	1045730202172 8857335000140	131	25	RS 26,01	RS 21,47	RS 22,89	RS 27,495	RS 587,38
68	Cera para uso, composição cera de abelhas e palmitato isopropílico, tipo uso hemostático, esteril, descartável	273052	CX	14.190.675/0001-55	435900820217281 99997000170	19	14022322021702 482141000113	99	1540541020217 28199967000170	217	20	RS 28,44	RS 23,37	RS 25,96	RS 25,975	RS 519,45
69	Cera odontológica, tipo 7, apresentação caixa 18 lâminas, peso cerca de 220 g, cor vermelha/rosa	406791	SNV/L.OPE	14.190.675/0001-55	160357720217674 05154000103	63	16009322021726 395902000152	29	155909620217 28657335000140	13	20	RS 27,54	RS 18,00	RS 20,53	RS 21,645	RS 432,90
70	Escola dental, material cerâmico salino, material cabo plástico, tipo cabo reto, formação cabeça retangular, com cantos arredondados, aplicação infantil, características adicionais cabo firme, flexível, características adicionais comprimento: 16cm, 4 fileres tudo total 28 fileres, tipo cerâmico, marca da mesma altura, extremidades arredondadas	306861	UND	14.190.675/0001-55	120641020217674 03154000103	85	16023222021726 240632000116	117	1601187220217 37947062000143	130	200	RS 3,80	RS 0,56	RS 5,00	RS 1,980	RS 396,00
71	Cera vidua alghaviano, concentração 0,12%, forma farmacêutica coloidal	341174	UND	14.190.675/0001-55	29003312021702 48214000113	1	16053772021726 240632000116	78	160396320217 0884920000100	218	12	RS 65,64	RS 30,80	RS 34,24	RS 40,583	RS 486,99
72	Hemostático absorvedor, apresentação esponja, princípio ativo gelatina purificada, dimensões cerca de 5 x 7,5 cm, esterilidade* descartável e esteril	431231	UND	14.190.675/0001-55	160345020217115 1102000143	76	25704642021767 403154000103	61	113282120217 2952662000192	123	30	RS 103,40	RS 41,48	RS 43,00	RS 56,995	RS 1766,85
73	Hemostático tóxico, princípio ativo cloreto de alumínio, aspecto físico líquido	422554	UND	14.190.675/0001-55	20035642021726 240632000116	309	16035772021702 8857335000140	31	1601901920217 05412147000102	24	30	RS 21,90	RS 20,89	RS 23,19	RS 26,470	RS 794,10
74	Cesso - uso odontológico, tipo pedra tipo III	428415	PCT	14.190.675/0001-55	160358720217026 40632000116	9	153072020217 6240632000116	41	16035772021702 7403154000103	115	60	RS 8,00	RS 10,50	RS 13,46	RS 10,988	RS 659,25
75	Cesso - uso odontológico, tipo pedra especial tipo IV	428417	PCT	14.190.675/0001-55	160093220217084 3683000157	24	16014922021713 851720000180	139	16053772021702 6240632000116	198	60	RS 29,24	RS 28,00	RS 33,62	RS 30,215	RS 1.812,90
76	Espátula odontológica, material aço inoxidável com cabo de madeira, tipo uso manipulação de incisões e gessos	426919	PCT	14.190.675/0001-55	160093220217263 95502000152	161	7858102420206 7403154000103	879	1206333220217 28857335000140	212	10	RS 13,52	RS 10,60	RS 11,88	RS 11,408	
77	Piso odontológico, material PVC, formato caixa, tipo grau de borracha flexível, tamanho médio	419183	UND	13.62274/0001-60	160145020217021 30834000125	83	78370282021718 06358000198	179	1530527620217 07978004000198	114	10	RS 9,49	RS 5,54	RS 6,50	RS 7,148	RS 71,48
78	Tira alveolar - uso odontológico, material póssider + óxido de alumínio, tipo centro centro fixo, comprimento cerca de 170 mm, largura cerca de 4 mm, tipo uso descartável	433472	UND	13.62274/0001-60	160209420217026 395502000152	229	15591312202172 26240632000116	28	0800218202171 1511020000143	95	20	RS 65,60	RS 15,48	RS 20,00	RS 39,528	RS 790,55
79	Tira alveolar - uso odontológico, material aço inoxidável, formato alumínio, tipo centro centro neutro, comprimento cerca de 140 mm, largura cerca de 4 mm, tipo uso estéril, descartável	406388	UND	13.62274/0001-60	160241620217024 82141000113	392	16024242021707 01032000159	380	16020942021702 05412147000102	226	20	RS 18,00	RS 4,20	RS 7,85	RS 18,115	RS 362,30
80	Lubrificante odontológico, composição básica óleo mineral, apresentação spray, com adjuvantes, aplicação correta de alta e baixa tensão, características adicionais sem etc	246952	UND	14.190.675/0001-55	16002442021726 85735000140	24	16035972021714 412925000161	415	1601371520217 26595620000152	15	30	RS 68,90	RS 25,00	RS 33,86	RS 39,190	RS 1.175,20

Hospital de Guimarães de Natal  
149  
R\$ 1.175,20

81	Desenvolvimento dentário, composição básica resina de polietileno, concentração 3%, aspecto físico gel	406413	UND	14.190.675/0001-55	16072245202042 482141000113	312	16032122021402 482141000113	50	1206447142020 56,08	RS 16,63	RS 30,27	RS 56,98	RS 11,995	RS 1.599,75
82	Verniz dentário, composição o flunoro de sódio	390778	UND	14.190.675/0001-55	78882082021674 03134000103	206	25704866202106 175980600112	1	16022416202040 7010632000159	RS 28,11	RS 46,60	RS 51,00	RS 44,205	RS 1.326,15
83	Podra - póres, material resina magnética, cor branca, aspecto físico pó, aplicação limpeza dental, uso odontológico, características adicionais extruído	231497	PCT	14.190.675/0001-55	16014872021723 5184000131	64	1530781720201 9231618000100	1	1200661430217 28857333000140	RS 82,23	RS 9,30	RS 9,99	RS 8,900	RS 178,00
84	Pinocel desmoldo, material ceto mastica, tipo pasta filite, aspecto físico tipo pasta, tamanho 02	243321	UND	14.190.675/0001-55	16022522021649 71211000122	76	1603459202026 249632000116	1	1602416202040 7010632000159	RS 12,31	RS 12,40	RS 13,80	RS 17,973	RS 886,63
85	Aplicador odontológico, tipo haste dobrável, tipo uso descartável, material plástico, características adicionais pasta filite não absorventes, tipo pasta fina	410557	EMB	14.190.675/0001-55	23707922021674 03134000100	61	16030938202171 1511020000143	1	1581347220217 28857333000140	RS 9,05	RS 9,10	RS 12,64	RS 12,698	RS 1.015,80
86	Aplicador odontológico, tipo haste dobrável, tipo uso descartável, material plástico, características adicionais pasta filite não absorventes, tipo pasta regular	410559	EMB	14.190.675/0001-55	20032954202076 249632000116	11	15813472202172 8857333000140	1	2003265420207 26240632000116	RS 11,00	RS 12,99	RS 14,74	RS 14,633	RS 1.170,60
87	Sistema filar, material filar de vidro transparente, características adicionais impregnadas e resina fotopolimerizável, tamanho cerca de 8 cm x 2,0 mm	422640	UND	14.190.675/0001-55	1202312021674 03134000103	184	15813472202172 8857333000140	10	RS 170,00	RS 28,79	RS 45,363	RS 1.433,63		
88	Resina composta, tipo fotopolimerizável, tipo pasta fill - aspecto físico fluido, Alta viscosidade	440429	UND	14.190.675/0001-55	15835522020298 57335000140	38	15305214412925 000167	1	0609012720217 08858401000100	RS 125,96	RS 143,00	RS 194,18	RS 160,785	RS 3.215,70
89	Resina composta, tipo fotopolimerizável, tamanho partículas nanoparticuladas, aspecto físico fluido	419656	UND	14.190.675/0001-55	16012913021425 8840000100	248	1386401162020 02482141000113	1	7888208202171 2416810000102	RS 40,00	RS 50,35	RS 53,03	RS 80,845	RS 8.084,30
90	Resina composta, tipo fotopolimerizável, tamanho partículas nanoparticuladas, aspecto físico pasta	407163	UND	13.872.274/0001-80	12063137202112 416810000102	43	15813472202172 8857333000140	1	16002442020 26240632000116	RS 125,01	RS 152,13	RS 173,29	RS 173,546	RS 34.671,25
91	Resina composta, tipo fotopolimerizável, tamanho partículas híbrida, aspecto físico fluido	390511	UND	13.872.274/0001-60	16024242021070 10532000159	426	16015811202171 2416810000102	1	1603182520207 26240632000116	RS 85,00	RS 123,50	RS 150,00	RS 114,383	RS 2.287,65
92	Resina composta, tipo especificada, fotopolimerizável, tamanho partículas microparticuladas, aspecto físico fluido	437119	UND	13.872.274/0001-60	15835522020292 40632000116	137	1603397202007 943336900108	1	1603597202027 6395502000152	RS 87,51	RS 105,00	RS 113,34	RS 103,263	RS 1.052,63
93	Resina composta, tipo fotopolimerizável, tamanho partículas microparticuladas, aspecto físico fluido	390514	UND	13.872.274/0001-60	7130081300107 010632000159	428	7130081302080 2482141000113	1	153028420203 082076000174	RS 29,40	RS 34,34	RS 41,50	RS 31,700	RS 3.170,00
94	Pasta - uso odontológico, material fibra de vidro, tipo micro-nadicular, aplicação núcleo intranadicular, diâmetro 1,0 mm	251430	UND	14.190.675/0001-55	78700172020068 849206000100	330	1602020202105 412147000102	1	74286072520217 12410810000102	RS 40,51	RS 44,20	RS 56,97	RS 65,400	RS 7.448,00
95	Sciame, tipo pasta (fórmula e fissuras), característica adicional fotopolimerizável, componentes com ácido, componente adicional fluor	390778	UND	14.190.675/0001-55	78882082021674 03134000103	206	25704866202106 175980600112	1	1603416202040 7010632000159	RS 28,11	RS 46,00	RS 51,00	RS 44,205	RS 884,10
96	Matriz odontológica, material aço inoxidável, formato fita, apresentação rolo 50cm, largura 7 mm, tipo uso descartável	406146	UND	14.190.675/0001-55	0802182021115 1102000143	68	2003263420202 6240632000116	1	RS 2,30	RS 3,39	RS 4,50	RS 2,773	RS 277,25	
97	Matriz odontológica, material aço inoxidável, formato fita, apresentação rolo 50cm, largura 5 mm, tipo uso descartável	406145	UND	14.190.675/0001-55	160338202111 31102000145	125	0700083020210 8586401000100	1	2003263420207 26240632000116	RS 2,05	RS 3,00	RS 3,27	RS 3,650	RS 253,50

Hospital de Maternidade e Neonatologia  
150  
FIGURAS

Handwritten signature and initials.

98	Matriz odontológica, material alumínio e aço inoxidável, tipo pré-contornada com sistema de fixação integrado, aplicação dentes posteriores (maiores), tipo uso descartável	427066	EMBR	14.190.675/0001-55	1603772021/124 16610000102	131	140209420200 5412147000102	148	160020182020/ 05412147000102	113	20	1	20	RS 150,90	RS 87,95	RS 95,79	RS 162,21	RS 119,363	RS 2.387,28
99	Matriz odontológica, material alumínio e aço inoxidável, tipo pré-contornada com sistema de fixação integrado, aplicação dentes posteriores (pequenos), tipo uso descartável	427068	EMBR	14.190.675/0001-55	1603772021/124 16610000102	131	140209420200 5412147000102	148	160020182020/ 05412147000102	113	20	1	20	RS 130,90	RS 87,95	RS 95,79	RS 162,21	RS 119,363	RS 2.387,28
100	Matriz odontológica, material aço inoxidável, material de tipo pré-contornada, formato seccionado, apresentação conjunto 50 peças, 2 grampos, tipo uso descartável	418162	EMBR	13.612.214/0001-60	1201957582021/ 33116856000186	68	140123120200/ 05412147000102	40	16009372021/ 34412925000161	88	20	1	20	RS 350,00	RS 232,00	RS 233,73	RS 270,00	RS 271,433	RS 5.428,65
101	Matriz odontológica, material poliestire, tipo pré-contornada, formato (na apresentação envelope 50 folhas de 10cm largura 10 mm, tipo uso descartável)	406147	UND	14.190.675/0001-55	7858107242020/ 2624062000116	403	791187242020/ 34412925000161	31	16024272021/ 06175908000112	376	30	1	30	RS 1,40	RS 1,45	RS 1,47	RS 1,48	RS 1,450	RS 43,50
102	Matriz odontológica, material poliestire, tipo pré-contornada, formato seccionado, montado, tipo uso descartável	418162	UND	13.612.214/0001-60	1201957582021/ 33116856000186	68	140123120200/ 05412147000102	40	16009372021/ 34412925000161	88	20	1	20	RS 350,00	RS 232,00	RS 233,73	RS 270,00	RS 271,433	RS 5.428,65
103	Matriz odontológica, material poliestire tipo pré-contornada com sistema de fixação integrado, aplicação dentes posteriores (pequenos), tipo uso descartável	419189	UND	13.612.214/0001-60	16009372021/ 34412925000161	151	15302872020/ 30082076000174	857	160296742020/ 05412147000102	150	10	1	10	RS 350,00	RS 94,05	RS 94,99	RS 95,26	RS 138,700	RS 1.907,00
104	Matriz odontológica, material poliestire transparente, tipo pré-contornada com sistema de fixação integrado, aplicação dentes posteriores (maiores), conexão de adição, dispensa porta-matriz, classe II de resina fotopolimerizável	311652	UND	13.612.214/0001-60	16024272021/ 12116810000102	375	16009372021/ 34412925000161	150	16014872021/ 05412147000102	290	10	1	10	RS 350,00	RS 84,16	RS 84,28	RS 106,83	RS 158,818	RS 1.588,18
105	Cunha odontológica, material madeira, tipo anatômica, aplicação restauração oncoprovisional, tipo ponto (na característica adição seção triangular, itoa, cores variadas	338641	EMBR	13.612.214/0001-60	158197752020/ 09210219000190	252	15353522020/ 2624062000116	208	980126752021/ 2840220000140	144	30	1	30	RS 41,99	RS 31,20	RS 39,76	RS 53,99	RS 42,485	RS 1.274,55
106	Cunha odontológica, material acrílico, tipo anatômica aplicação restauração oncoprovisional, tipo ponto (na característica adição seção triangular, itoa, reflexivo), semidestransparência transparente	338649	EMBR	13.612.214/0001-60	924289732020/ 05412147000102	25	925889732020/ 2624062000116	212	98787372021/ 7215050000106	196	30	1	30	RS 37,90	RS 29,24	RS 35,79	RS 56,42	RS 40,965	RS 1.498,58
107	Sugador, material resina ABS, polipropileno, PVC, tipo seringa, apresentação embalagem individual, tipo uso estéril, descartável	406284	EMBR	14.190.675/0001-55	9803187112021/ 1600372000102	41	700394722021/ 2624062000116	8	257023702021/ 67403154000103	65	40	1	40	RS 43,78	RS 42,35	RS 45,41	RS 79,90	RS 52,860	RS 2.114,40
108	Sugador, material PVC, tipo sulfina, características adição, aplicação dentes posteriores (pequenos) 40 unidades, tipo uso estéril, descartável	406292	EMBR	14.190.675/0001-55	257031722020/ 0538042000178	29	1600187122021/ 2624062000116	12	926841752021/ 7326872000147	49	300	1	300	RS 9,35	RS 9,00	RS 9,37	RS 10,00	RS 9,480	RS 2.844,00
109	Proceder clínico odontológico, material plástico, uso capa seringa impressão, tipo uso único, descartável	438698	EMBR	00.776.574/0006-60	16024272021/ 02482141000113	156	9268228112020/ 30218497000103	7	257023702021/ 67403154000103	111	20	1	20	RS 37,90	RS 21,85	RS 23,50	RS 34,33	RS 34,395	RS 687,90
110	Material contêiner de impressão dental, tipo pigmento pl coloração e caracterização, aplicação pl cerâmica, zirconia e sílica de fita, características adicionais conjunto 0 milhmo de 15 frascos e/5 gramas cada, componente aditivo 2 fr. líquido, 2 fr. Glazer, estopy	445003	UND	14.190.675/0001-55	92512972021/ 0366443000153	45	16024272021/ 33116856000186	620	16024272021/ 67403154000103	140	10	1	10	RS 201,90	RS 229,99	RS 236,00	RS 254,09	RS 249,628	RS 2.306,23

Handwritten signatures and stamps, including a circular stamp with the text 'Tribunal de Justiça do Rio Grande do Sul' and '151'.

111	Broca baixa rotação, tipo contra-ângulo, material aço carbono, formato esférico, característica adicional: long neck, referência ref. 305, comprimento 28 mm	426888	UNID	14.190.675/0001-60	2677400 02020/ 2639550000152	261	120072/ 232021/ 07947330000158	14	160241/ 62020/ 187028/ 3000158	262	50	RS 31,33	RS 25,67	RS 53,00	RS 70,00	RS 39,500	RS 1.975,00
112	Broca alta rotação, material carbido, formato cilíndrico, característica adicional: tratamento tipo base 25 mm, tipo corte corte grosso, ponta alta 12 mm diâmetro	418849	UNID	14.190.675/0001-55	160020/ 22021/ 1419067/ 5000117	9	120641/ 23021/ 674031/ 5000103	48	160209/ 342020/ 086492/ 6000100	36	50	RS 27,60	RS 19,49	RS 20,00	RS 35,05	RS 35,385	RS 1.260,25
113	Pêra odontológica, material plástico, formato cilíndrico, aplicação: endonímia, tipo: lumborel, característica adicional: manuseio em disco, tipo uso autoclavável	418851	UNID	14.190.675/0001-55	160241/ 62020/ 187028/ 3000158	623	160363/ 62020/ 288573/ 5000140	81	160242/ 72021/ 024821/ 1000113	142	10	RS 28,38	RS 15,36	RS 16,14	RS 18,00	RS 19,470	RS 194,70
114	Uma uso odontológico, material níquel/titânio, modelo: metálica, comprimento 25 mm, aplicação: para menor de baixa rotação, lâminas série especial, componentes: o cursor, apresentação: conjunto completo	430448	EMB	14.190.675/0001-55	972446/ 52021/ 1060017/ 5000102	132	791181/ 242020/ 3441292/ 5000161	260	160209/ 342020/ 024963/ 3000116	142	100	RS 297,30	RS 188,84	RS 190,00	RS 241,16	RS 226,825	RS 22.082,50
115	Cimento odontológico, tipo endodôntico, composição: a base de zinco, aspecto físico: pó + líquido, apresentação: conjunto completo	430906	UNID	14.190.675/0001-55	170942/ 152021/ 262406/ 3000116	39	120046/ 172021/ 3349817/ 1000141	14	923860/ 392020/ 263955/ 02000152	109	15	RS 261,50	RS 213,31	RS 218,43	RS 232,83	RS 237,018	RS 3.535,26
116	Cimento odontológico, tipo endodôntico, composição: a base de resina epóxi, aspecto físico: pasta + pasta, apresentação: conjunto completo	432863	UNID	14.190.675/0001-55	112408/ 12021/ 288573/ 5000140	6	120641/ 23021/ 054121/ 4700102	52	160993/ 22021/ 563975/ 4000105	39	15	RS 343,90	RS 259,40	RS 261,80	RS 277,20	RS 285,575	RS 3.283,61
117	Cimento odontológico, tipo endodôntico, mistura, composição: zinco, formato: tubo, elemento: cateter, aspecto físico: pasta, apresentação: conjunto completo	436148	UNID	14.190.675/0001-60	987837/ 272021/ 07947330000158	214	257025/ 13021/ 674031/ 5000103	33	160441/ 20672021/ 0302192/ 2000134	16	10	RS 389,08	RS 26,80	RS 34,00	RS 57,00	RS 101,723	RS 1.017,25
118	Cimento odontológico, dosagem 2%, aplicação: solução líquida	269880	UNID	14.190.675/0001-55	155912/ 02021/ 407871/ 2000109	109	153035/ 62020/ 0609095/ 5000110	29	160199/ 512019/ 297753/ 3000101	106	20	RS 14,90	RS 15,80	RS 16,77	RS 17,42	RS 16,223	RS 134,45
119	Pasta, composição: dissolvente, concentração 1%, aspecto físico: solução intracanal	429880	UNID	14.190.675/0001-55	120641/ 23021/ 674031/ 5000103	67	160132/ 142020/ 288573/ 5000140	61	112408/ 232021/ 344192/ 3000161	9	30	RS 8,75	RS 4,88	RS 4,88	RS 4,89	RS 5,850	RS 175,40
120	Removedor uso odontológico, composição: etálico, aspecto físico: líquido	429900	UNID	14.190.675/0001-55	983219/ 172021/ 651225/ 50000170	89	160993/ 22021/ 084363/ 5000137	160	160337/ 82021/ 288573/ 5000140	143	20	RS 15,75	RS 13,55	RS 20,28	RS 24,99	RS 19,290	RS 383,85
121	Paracetamol, formato: associação clátrica, aspecto físico: líquido	429902	UNID	14.190.675/0001-55	923980/ 092020/ 263955/ 02000152	118	987471/ 42020/ 088492/ 6000100	50	923892/ 42021/ 262406/ 3000116	78	30	RS 12,39	RS 8,66	RS 11,00	RS 12,68	RS 11,183	RS 331,48
122	Formocresol, composição: formaldeído + ortocresol, concentração 19% + 33% aproximadamente, veículo em solução glicerinada	374821	UNID	14.190.675/0001-55	159002/ 682021/ 2150432/ 5000134	33	170942/ 152021/ 262406/ 3000116	32	160337/ 82021/ 288573/ 5000140	138	30	RS 10,34	RS 8,30	RS 9,99	RS 10,99	RS 9,830	RS 294,90
123	Hipoclorito de sódio, aspecto físico: solução aquosa, concentração teor 1% de cloro ativo	437161	UNID	14.190.675/0001-55	254417/ 82021/ 086657/ 2000125	12	155015/ 302020/ 176028/ 6000116	40	188158/ 82020/ 383962/ 4000116	36	30	RS 10,70	RS 11,30	RS 11,50	RS 14,00	RS 11,875	RS 346,25

Hospital da  
Guarnição de Natal  
FL 152  
HG/N  
38



137	Crise endoscópico, tipo abreviado, material papel, caixote no 35, comprimento 28 mm, apresentação estapo 120 pontos, esterilidade estéril	419492	EMB	14.190.675/0001-55	987565/572021/0497121000122	158	170394/152021/3308171000141	4	153047/222021/0619444000103	55	100	100	85 29 90	85 29 90	85 23 14	85 29 79	85 25 650	85 2 495,80	
138	Sugador, material PVC polipropileno, tipo endoscópico, características adicionais 6 3 agulhas, justica, apresentação embalagem individual, tipo uso único, descartável	419495	EMB	14.190.675/0001-55	160143/192020/26340633000116	41	160923/22021/084336383000157	129	120195/392021/3311685600186	13	300	1	85 14 90	85 16 26	85 15 80	85 16 26	85 15 648	85 4 640,25	
139	Material P, isolamento dental, dique de borracha, material: placa natural, tipo: lençol de borracha pre-cortado, dimensão: cerca de 14 x 14 cm, tipo uso : uso único, descartável	419491	EMB	14.190.675/0001-55	153063/442020/28857335000140	23	170394/152021/26240632000116	110	158197/52020/0921021000190	258	100	1	85 28 90	85 28 90	85 25 90	85 25 90	85 26 093	85 2 669,25	
140	Lima uso odontológico, material aço inoxidável, modelo tipo Kerr flexível, comprimento 25 mm, aplicação digital, tamanho no 08, componentes e/ cursor	419460	EMB	14.190.675/0001-55	983354/2021/10600372000102	155	983857/132021/26395502000152	88	166182/52020/0884929000100	119	50	1	85 71 20	85 71 20	85 25 79	85 30 54	85 35 438	85 1 771,88	
141	Lima uso odontológico, material aço inoxidável, modelo tipo Kerr flexível, comprimento 25 mm, aplicação digital, tamanho no 10, componentes e/ cursor	419457	EMB	14.190.675/0001-55	160907/442020/28857335000140	104	983857/132021/26395502000152	86	160909/162020/26240632000116	411	50	1	85 57 04	85 57 04	85 24 17	85 72 27	85 42 773	85 2 138,63	
142	Lima uso odontológico, material aço inoxidável, modelo tipo Kerr flexível, comprimento 25 mm, aplicação digital, tamanho no 15, componentes e/ cursor	419461	EMB	14.190.675/0001-55	983857/132021/26395502000152	87	200326/342020/26240632000116	157	160182/52020/0884929000100	121	50	1	85 57 04	85 57 04	85 30 35	85 30 54	85 35 255	85 1 762,75	
143	Lima uso odontológico, material aço inoxidável, modelo tipo Kerr flexível, comprimento 25 mm, aplicação digital, tamanho no 20, componentes e/ cursor	419458	EMB	14.190.675/0001-55	130073/22021/10600372000102	231	120023/12021/02482141000113	152	160508/52020/0884929000100	123	50	1	85 57 04	85 57 04	85 18 66	85 30 54	85 31 048	85 1 552,38	
144	Lima uso odontológico, material aço inoxidável, modelo tipo Kerr flexível, comprimento 25 mm, aplicação digital, tamanho no 30, componentes e/ cursor	419463	EMB	14.190.675/0001-55	120073/22021/10600372000102	233	271300/672020/1701052000159	20	771300/812020/6740315000103	240	50	1	85 57 04	85 57 04	85 32 00	85 98 90	85 51 478	85 2 973,88	
145	Lima uso odontológico, material aço inoxidável, modelo tipo Kerr flexível, comprimento 25 mm, aplicação digital, tamanho no 35, componentes e/ cursor	419459	EMB	14.190.675/0001-55	983354/2021/0843929000100	25	160518/252020/0843929000100	124	160189/22021/1241081000102	310	50	1	85 57 04	85 57 04	85 30 54	85 19 74	85 74 455	85 3 722,75	
146	Lima uso odontológico, material aço inoxidável, modelo tipo Kerr flexível, comprimento 25 mm, aplicação digital, tamanho no 40, componentes e/ cursor	419462	EMB	14.190.675/0001-55	160345/92020/02150854000125	160	160220/72021/28857335000140	170	771300/672020/28857335000140	21	50	1	85 57 04	85 57 04	85 13 51	85 35 00	85 29 655	85 1 482,75	
147	Lima uso odontológico, material aço inoxidável, modelo tipo Kerr flexível, comprimento 25 mm, aplicação digital, tamanho no 40, componentes e/ cursor	419466	EMB	14.190.675/0001-55	160359/12021/34412924000161	179	160345/92020/02150854000125	161	160242/72021/28857335000140	171	50	1	85 57 04	85 57 04	85 12 03	85 13 51	85 25 648	85 1 482,38	
148	Lima uso odontológico, material aço inoxidável, modelo tipo Kerr flexível, comprimento 25 mm, aplicação digital, tamanho 1a série/13 a 40, componentes e/ cursor, apresentação conjunto completo	419472	EMB	14.190.675/0001-55	170394/152021/33498171000141	29	160923/22021/084336383000157	308	200326/342020/26240632000116	153	50	1	85 57 04	85 57 04	85 40 00	85 40 00	85 40 45	85 44 273	85 2 218,63
149	Lima uso odontológico, material aço inoxidável, modelo tipo Kerr, comprimento 25 mm, aplicação digital, tamanho 2a série/45 a 80, componentes e/ cursor, apresentação conjunto completo	419473	EMB	13.612.214/0001-60	120066/172021/05412147000102	101	160239/62021/02150854000125	172	771300/812020/6740315000103	381	20	1	85 57 04	85 57 04	85 33 30	85 33 30	85 30 90	85 30 90	85 816,40

37

1454

HOSPITAL DA GUARANIÇÃO DE NATAL

1454

1454

150	438198	EMR	14.190.675/0001-55	771809 672020 07010532000159	4	120609 1030200 07947536000168	115	160537 72021/ 12416810000102	238	30	RS 57,04	RS 35,90	RS 40,00	RS 60,96	RS 46,475	RS 1.484,25
151	430426	EMR	14.190.675/0001-55	771809 672020 07010532000159	5	160695 22021/ 08436383000157	319	160537 72021/ 12416810000102	239	1	RS 57,04	RS 35,90	RS 40,00	RS 60,96	RS 46,475	RS 2.423,75
152	430426	EMR	14.190.675/0001-55	983421 22021/ 15229287000101	255	120609 1030200 07947536000168	121	160537 72021/ 12416810000102	240	1	RS 57,04	RS 26,66	RS 108,10	RS 60,96	RS 63,190	RS 3.159,50
153	438260	EMR	13.612.214/0001-60	560189 22020/ 28857333000140	178	170984 152021/ 33498171000141	87	160518 252020/ 67403154000103	112	1	RS 80,30	RS 73,75	RS 77,80	RS 88,50	RS 60,888	RS 4.004,38
154	430415	EMR	13.612.214/0001-60	120609 1030200 07947536000168	107	160695 22021/ 08436383000157	320	160537 72021/ 12416810000102	243	1	RS 57,04	RS 40,00	RS 40,00	RS 60,96	RS 49,500	RS 1.485,00
155	430416	EMR	13.612.214/0001-60	170984 152021/ 33498171000141	24	160695 22021/ 08436383000157	321	160537 72021/ 12416810000102	244	1	RS 57,04	RS 40,00	RS 40,00	RS 60,96	RS 49,500	RS 990,00
156	433426	EMR	14.190.675/0001-55	983421 22021/ 19430050000113	159	987231 62021/ 26540632000116	147	120664 192021/ 12416810000102	308	1	RS 57,04	RS 28,03	RS 32,50	RS 36,00	RS 38,393	RS 767,85
157	438252	EMR	14.190.675/0001-55	120609 22021/ 12416810000102	217	287906 92020/ 2095902000152	122	160537 72021/ 08386401000100	215	1	RS 333,90	RS 203,00	RS 215,13	RS 274,00	RS 251,508	RS 17.605,53
158	438293	EMR	14.190.675/0001-55	160695 22021/ 08436383000157	95	160629 182020/ 08412147000102	28	160158 22021/ 34412925000161	170	1	RS 319,90	RS 269,42	RS 269,42	RS 280,00	RS 279,830	RS 27.983,00
159	419471	EMR	14.190.675/0001-55	160189 22020/ 06175908000112	189	160650 162020/ 67403154000103	314	160350 162020/ 26240632000116	409	1	RS 57,04	RS 14,90	RS 15,32	RS 71,27	RS 39,033	RS 1.981,60
160	430406	EMR	14.190.675/0001-55	771809 672020 07010532000159	15	160695 22021/ 08436383000157	310	160537 72021/ 12416810000102	231	1	RS 57,04	RS 35,90	RS 65,20	RS 60,96	RS 54,275	RS 2.738,75
161	438293	EMR	14.190.675/0001-55	160695 22021/ 08436383000157	95	160320 182020/ 08412147000102	28	160158 22021/ 34412925000161	176	1	RS 329,00	RS 230,00	RS 269,42	RS 280,00	RS 282,105	RS 14.105,25
162	419471	INSD	05.199.015/0001-44	160189 22020 06175908000112	189	160650 162020/ 67403154000103	314	160350 162020/ 26240632000116	409	1	RS 59,90	RS 14,90	RS 13,32	RS 71,27	RS 40,328	RS 800,95

HOSPITAL DA GUARANI  
HGUM  
155  
3 Maio

*[Handwritten signatures and initials]*

163	Condensador - uso odontológico, material aço inoxidável, tipo mix, tamanho ao 60, aplicação por contra-ângulo, comprimento 25 mm	418462	UND	05.199.015/0001-44				160020V 182021V 28857335000140	38		316	120060V 1030202V 07978004000198	33	20	1	20	R\$ 59,90	R\$ 83,94	R\$ 89,00	R\$ 89,18	R\$ 80,96	R\$ 1.610,10
164	Condensador - uso odontológico, material aço inoxidável, tipo mix, tamanho ao 70, aplicação por contra-ângulo, comprimento 25 mm	418463	UND	05.199.015/0001-44				160020V 182021V 05412147000102	317		39	120060V 1030202V 07978004000198	35	20	1	20	R\$ 59,90	R\$ 79,98	R\$ 84,54	R\$ 89,18	R\$ 28,500	R\$ 1.370,00
165	Acessório para radiologia, tipo colgadeira, material aço inoxidável, características adicionais individuais	423654	UND	14.190.675/0001-55				153052V 762020V 07978004000198	10		194	200326V 32020V 04901171000142	68	20	1	20	R\$ 6,53	R\$ 3,88	R\$ 4,00	R\$ 4,70	R\$ 4,728	R\$ 94,55
166	Amplha odontológica, material: polipropileno, utilização: desatável, aplicação: endodôntica, diâmetro: 0,014 pol, tamanho: 20 mm, características adicionais: fr. conectar laser lock ou laser slip, tipo ponta: recu. Capilares, tipo rosa	422640	UND	14.190.675/0001-55	13.612.214/0001-60			120021V 12021V 67403154000103	194				50	1	50	R\$ 50,00	R\$ 28,79	R\$ 50,00		R\$ 52,900	R\$ 2.146,50	
167	A unha odontológica, material: polipropileno e aço inoxidável, aplicação: triângulo, endodôntica, indicação: irrigação, dimensão: cerca de 27 x 3,1 pol, tipo ponta: sem bisele, ponta: nua, tipo saída: cilíndrica, com e, fenda lateral, tipo conectar: conectar laser lock ou slip, tipo uso: uso único, descartável	421140	EMB	13.612.214/0001-60				160146V 12021V 67403154000103	183		11	120645V 62021V 26240632000116	255	50	1	50	R\$ 68,00	R\$ 56,91	R\$ 57,80	R\$ 65,00	R\$ 61,928	R\$ 3.096,38
168	Fluoride radiológico, aplicação para processamento manual, aspecto físico: adaptado aquece pronta para uso	406632	UND	14.190.675/0001-55				160093V 22021V 0813633000157	119		138	120647V 52021V 1544848000151	108	10	1	10	R\$ 25,40	R\$ 22,68	R\$ 26,30	R\$ 28,47	R\$ 25,713	R\$ 237,13
169	Revelador radiológico, tipo solução aquece pronta p uso, aplicação para processamento manual	406620	UND	14.190.675/0001-55				160093V 22021V 1354979000153	118		181	120647V 52021V 312181000109	162	10	1	10	R\$ 25,40	R\$ 22,74	R\$ 31,25	R\$ 31,90	R\$ 27,723	R\$ 277,23
170	Lata para processamento não-étnico, material: acetato de latices, tamanho: tamanho p 6 a 7), características adicionais: lubrificada com pó bisabon, ved. esterilidade não-estéril, tipo: ambidextra, modelo anti-alérgico	307700	CX	13.612.214/0001-60				154048V 52021V 35289161000121	52		7	16053782021V 32700161000120	154	200	1	200	R\$ 99,90	R\$ 99,00	R\$ 48,00	R\$ 48,99	R\$ 46,477	R\$ 9.294,50
171	Lata para processamento não-étnico, material: látex natural (têgido e uniforme, tamanho: extrapouso), características adicionais: lubrificada com pó bisabon, ved. esterilidade não-estéril, tipo: ambidextra, modelo anti-alérgico, resistência a tração	303782	CX	13.612.214/0001-60				160231V 32021V 32708161000120	28		132	983289V 122021V 10197425000105	640	200	1	200	R\$ 99,90	R\$ 33,79	R\$ 46,00	R\$ 46,00	R\$ 46,923	R\$ 9.384,50
172	Condicionador dental, tipo: ácido fosfórico, concentração: 37% + clorexidina 2%, aspecto físico: gel	426464	UND	14.190.675/0001-55				981083V 112021V 18018254000191	1		60	925482V 82021V 30916479000133	186	100	1	100	R\$ 17,66	R\$ 6,80	R\$ 13,98	R\$ 17,64	R\$ 14,020	R\$ 1.402,00
173	Condicionador dental, tipo: ácido fosfórico, concentração: 37%, aspecto físico: gel	391582	UND	14.190.675/0001-55				080022V 132021V 09215423000142	32		196	160165V 112020V 26240632000116	36	100	1	100	R\$ 17,66	R\$ 5,70	R\$ 6,84	R\$ 6,96	R\$ 9,290	R\$ 929,00
174	Algodão, tipo hidrófilo, apresentação em rosete, material atóxico, purificado, isento de impurezas, esterilizável não esteril	407061	PCT	14.190.675/0001-55				788820V 82021V 67403154000103	338		81	160165V 52021V 25036165000153	131	1000	1	1000	R\$ 2,19	R\$ 2,49	R\$ 3,52	R\$ 3,50	R\$ 2,678	R\$ 2.677,50

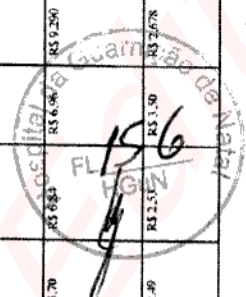
  
  
 156  
 13/3

175	Filme radiológico, tipo raio-x, dimensões 22 x 35 mm	420611	CX	13.612.214.0001-60	153052/432020/ 34412925000161	173	153046/182021/ 26246833000116	669	070008/382021/ 11511029000143	41	88	5	5	R\$ 270,33	R\$ 235,00	R\$ 240,00	R\$ 275,00	R\$ 264,88	R\$ 1.325,41
176	Filme radiológico, tipo raio-x, dimensões 31 x 41 mm	421289	CX	13.612.214.0001-60	788258/62021/ 27202945000104	173	153029/42020/ 1060075000102	669	070008/382021/ 11511029000143	41 <td>10</td> <td>1</td> <td>10</td> <td>R\$ 200,00</td> <td>R\$ 173,86</td> <td>R\$ 196,57</td> <td>R\$ 210,80</td> <td>R\$ 192,808</td> <td>R\$ 1.958,08</td>	10	1	10	R\$ 200,00	R\$ 173,86	R\$ 196,57	R\$ 210,80	R\$ 192,808	R\$ 1.958,08
177	Alisador odontológico, material plástico, tipo alador de boca, estentilhado associável, formato bloco, tamanho adulto e infantil, apresentação conjunto	430680	UND	14.190.675/0001-55	160168/72021/ 34412925000161	6	153052/752020/ 26857333000140	7	160169/192020/ 34412925000161	53	30	1	20	R\$ 11,50	R\$ 7,90	R\$ 8,77	R\$ 13,77	R\$ 10,585	R\$ 211,70
178	Alisador odontológico, material plástico, tipo labial lateral, modelo tipo "c", estentilhado associável, tamanho adulto	427273	UND	14.190.675/0001-55	924483/1052020/ 31401798000107	26	120629/ 10302020/ 26395502000152	3	160423/22021/ 26395502000152	220	20	1	20	R\$ 21,90	R\$ 16,58	R\$ 21,14	R\$ 26,27	R\$ 22,223	R\$ 444,45
179	Alisador odontológico, material plástico, tipo labial lateral, modelo tipo "c", estentilhado associável, tamanho adulto	417616	UND	14.190.675/0001-55	983719/252021/ 2887355000140	57	980382/22021/ 05443340001177	3,06		20	20	1	20	R\$ 23,10	R\$ 8,76	R\$ 27,30		R\$ 18,387	R\$ 367,73
180	Alisador odontológico, material plástico, tipo labial lateral, modelo tipo "c", estentilhado associável, tamanho infantil	417617	UND	14.190.675/0001-55	985996/32021/ 26395502000152	148				20	20	1	20	R\$ 23,10	R\$ 7,76			R\$ 14,253	R\$ 285,07
181	Brinquete, material injeção, tipo prescrito com autoaligação, apresentação "b", boca completa, tipo ensaie para fio slot 0,022" x 0,030", características adicionais: ganchos nos cantos e pré-molares	431678	UND	13.612.214.0001-60	160232/42021/ 88014066000169	89	160241/62020/ 88014066000169	89	160130/142020/ 42588400000100	98	100	1	100	R\$ 119,00	R\$ 125,00	R\$ 125,70	R\$ 107,00	R\$ 133,675	R\$ 1.567,50
182	Brinquete, material injeção, tipo prescrito com autoaligação, apresentação "b", boca completa, tipo ensaie para fio slot 0,022" x 0,030", características adicionais: ganchos nos cantos e pré-molares	431402	EMB	14.190.675/0001-55	783702/82021/ 12416810000102	214	925833/27021/ 26395502000152	138	160138/ 520212021/ 42588400000100	17	400	1	400	R\$ 27,00	R\$ 29,00	R\$ 31,89	R\$ 74,23	R\$ 40,555	R\$ 16.222,00
183	Elastico ortodontico, material elastomero, tipo P ligadura	431944	EMB	65.441.233/0001-35	783810/242020/ 6740154000103	633	120023/13021/ 26395502000152	109	200100/42021/ 0248214000113	20	100	1	100	R\$ 6,80	R\$ 5,00	R\$ 8,09	R\$ 12,51	R\$ 8,850	R\$ 885,00
184	Elastico ortodontico, material latex natural, tipo corrente, diametro 1/2 pol, caracteristicas adicionais: anel, tipo forca torca pesada	431962	EMB	12.416.810/0001-02	943001/ 11162021/ 19231616000100	17	924483/1052020/ 0594920400197	135	160088/182021/ 12416810000102	44	10	1	10	R\$ 7,90	R\$ 7,97	R\$ 8,00	R\$ 8,09	R\$ 7,990	R\$ 79,90
185	Elastico ortodontico, material elastomero, tipo separador, diametro 3/16 pol	431963	EMB	65.441.233/0001-35	160359/72020/ 07947516000168	120	765704/152020/ 6740154000103	160	785810/242020/ 6740154000103	659	10	1	10	R\$ 8,90	R\$ 8,50	R\$ 8,64	R\$ 12,75	R\$ 9,698	R\$ 96,98
186	Elastico ortodontico, material elastomero, tipo corrente, caracteristicas adicionais: espaço entre os dentes	431941	ME-TRO	65.441.233/0001-35	153163/32021/ 07947516000168	72	160223/22021/ 88014066000169	234	160199/92020/ 42588400000100	29	10	1	10	R\$ 27,50	R\$ 24,61	R\$ 25,00	R\$ 25,01	R\$ 25,330	R\$ 253,30
187	Elastico ortodontico, material elastomero, tipo corrente, caracteristicas adicionais: espaço entre os dentes	431942	ME-TRO	65.441.233/0001-35	783702/82021/ 12416810000102	272	120073/22021/ 6740154000103	411	160223/22021/ 88014066000169	237	10	1	10	R\$ 27,50	R\$ 23,65	R\$ 24,00	R\$ 25,00	R\$ 25,038	R\$ 250,38
188	Elastico ortodontico, material latex natural, tipo intercal, diametro 1/8 pol, caracteristicas adicionais: anel, tipo forca torca pesada	431956	EMB	14.190.675/0001-55	771309/672020/ 02136854000125	266	923853/27021/ 26395502000152	46	785810/242020/ 6740154000103	663	10	1	10	R\$ 6,80	R\$ 6,47	R\$ 7,11	R\$ 13,06	R\$ 8,590	R\$ 81,60

Handwritten signatures and stamps. A circular stamp from Hospital de Natal is visible, containing the text "Hospital de Natal" and "HG". There are also handwritten numbers "157" and "157" and other illegible markings.

189	Elastico ortodontico, material: latex natural, tipo: intracoronal, diametro: 1,8 pol, caracteristicas adicionais: anal, tipo: forca, forca media. Apresentado em pacote com 1000 unidades	431962	EMB	14.190.675/0001-55	140880/182021/ 12416810001602	44	1601909/520209/ 423884000100	39	283010/242020/ 67403154000103	661	10	1	10	RS 6,80	RS 8,99	RS 8,22	RS 8,25	RS 7,40	RS 7,40	RS 7,40
190	Elastico ortodontico, material: latex natural, tipo: intracoronal, diametro: 3,16 pol, caracteristicas adicionais: anal, tipo: forca, forca pesada. Apresentado em pacote com 1000 unidades	431963	EMB	14.190.675/0001-55	680202/132021/ 08215423000142	38	1601909/520209/ 07947535000168	120	763709/132020/ 67403154000103	160	10	1	10	RS 7,90	RS 7,80	RS 8,50	RS 8,64	RS 8,210	RS 8,210	RS 8,210
191	Elastico ortodontico, material: latex natural, tipo: intracoronal, diametro: 3,16 pol, caracteristicas adicionais: anal, tipo: forca, forca media. Apresentado em pacote com 1000 unidades	431941	EMB	14.190.675/0001-55	787600/175020/ 12416810000102	175	925835/270217/ 28795502000152	50	153023/302021/ 12416810000102	80	10	1	10	RS 7,90	RS 7,06	RS 10,98	RS 13,24	RS 9,795	RS 9,795	RS 9,795
192	Elastico ortodontico, material: latex natural, tipo: intracoronal, diametro: 1,4 pol, caracteristicas adicionais: anal, tipo: forca, forca pesada. Apresentado em pacote com 1000 unidades	431942	EMB	14.190.675/0001-55	926487/1052020/ 05949204000197	142	120644/122020/ 67403154000103	3	160139/142020/ 11511020000143	103	10	1	10	RS 7,65	RS 8,89	RS 9,40	RS 9,50	RS 8,765	RS 8,765	RS 8,765
193	Elastico ortodontico, material: latex natural, tipo: intracoronal, diametro: 1,4 pol, caracteristicas adicionais: anal, tipo: forca, forca media. Apresentado em pacote com 1000 unidades	431952	EMB	14.190.675/0001-55	167342/42021/ 8801406000169	110	45666/212021/ 67403154000103	19	160320/452020/ 4238840000100	10	10	1	10	RS 7,65	RS 7,32	RS 7,34	RS 7,37	RS 7,420	RS 7,420	RS 7,420
194	Adesivo ortodontico (resinificacao) para colagem de brackets metálicos e cerâmicos à estrutura dental. Conjunto completo	391133	EMB	14.190.675/0001-55	787600/175020/ 2839592000152	31	120644/122020/ 8801406000169	1	112408/302021/ 34412925000161	1	10	1	10	RS 664,30	RS 365,46	RS 365,50	RS 373,08	RS 449,610	RS 449,610	RS 449,610
195	Arco ortodontico, material: nylon, tipo: ortho, forma: octogonal, diametro: 10 cm, caracteristicas adicionais: isolamento dental, adulto, rigido e estilizavel	330081	UND	14.190.675/0001-55	112408/302021/ 30082076000174	15	120644/102020/ 34412925000161	10	160093/220212/ 6395502000152	168	30	1	30	RS 11,90	RS 8,11	RS 8,20	RS 8,42	RS 9,183	RS 9,183	RS 9,183
196	Arco ortodontico, material: plástico, tipo: universal, forma: ovalada, caracteristicas adicionais: isolamento dental, adulto, autoclavavel	424873	UND	14.190.675/0001-55	160256/022128/ 57335000140	93	164003/2020/00/ 174202000143	27	160536/120210/ 7978004000198	23	30	1	30	RS 16,50	RS 8,85	RS 9,40	RS 10,28	RS 11,208	RS 11,208	RS 11,208
197	Broca alta rotação, material: carbide, formato: esférico, tipo: base: haste longa, tipo: corte entrelaçado, numeração americana   ref. 2	403379	UND	63.007.777/0001-06-1	160256/022020/ 05733000140	260	153023/270202/ 8857335000140	61	160050/162020/ 30082076000174	25	50	1	50	RS 15,20	RS 7,90	RS 10,17	RS 11,65	RS 11,30	RS 11,30	RS 11,30
198	Broca alta rotação, material: carbide, formato: côncavo alonga, caracteristica adicional: tipo: arredondado, tipo: base: haste regular, tipo: corte: zefrya, referencia: ref. 131	403873	UND	13.612.214/0001-40	160337/2021/074/ 03154000103	62	120644/020210/ 971211000122	62	153033/220212/ 6690179000172	30	100	1	100	RS 32,38	RS 13,55	RS 16,65	RS 17,00	RS 20,395	RS 20,395	RS 20,395
199	Broca alta rotação, material: aço inoxidável diamantada, formato: esférico, tipo: base: haste regular, tipo: corte: médio, numeração americana 1012	402945	UND	13.612.214/0001-40	120626/022020/ 2639592000152	173	1601909/520209/ 0604072900102	7	158355/220202/ 8857335000140	105	100	1	100	RS 15,50	RS 4,72	RS 8,37	RS 9,93	RS 9,870	RS 9,870	RS 9,870
200	Broca alta rotação, material: aço inoxidável diamantada, formato: esférico, tipo: base: haste longa, tipo: corte: cirurgico, numeração americana 1013	404644	UND	14.190.675/0001-55	160118/222020/ 85733000140	298	153023/020210/ 082076000174	185	16011021/2020/ 08549206000100	30	100	1	100	RS 12,76	RS 1,20	RS 1,21	RS 1,64	RS 2,203	RS 2,203	RS 2,203
201	Broca alta rotação, material: aço inoxidável diamantada, formato: côncavo em cruz, tipo: base: haste regular, tipo: corte: médio, numeração americana 1033	402997	UND	11.312.342/0001-16	160242/2021/ 07010532000159	192	787600/520202/ 39592000152	243	160002/442020/ 28857335000161	96	100	1	100	RS 13,90	RS 1,55	RS 1,60	RS 2,06	RS 4,778	RS 4,778	RS 4,778
202	Broca alta rotação, material: aço inoxidável diamantada, formato: côncavo, caracteristica adicional: dupla, tipo: base: haste regular tipo: corte: médio, numeração americana 1046	403166	UND	01.316.153/0001-05	160002/442020/ 85733000140	97	160396/2020/26/ 39592000152	142	160093/220213/ 4412925000161	214	500	1	500	RS 12,90	RS 2,06	RS 2,79	RS 3,30	RS 3,238	RS 3,238	RS 3,238

Handwritten signatures and stamps at the top right of the page, including a circular stamp from 'Hospital da Guarnição' and 'Hospital de Guarnição'.

203	Broca alta rotação, material aço inoxidável, diamantada, formato cilíndrico, tipo haste, haste regular, tipo corte médio, numeração americana 1090	403971	UND	63.007.774.0001.46	16024420217 07010332000199	196	16014317202111 921616000100	V	16024420217 4412925000101	500	RS 5,80	RS 1,94	RS 2,84	RS 1,033	RS 1,516,23
204	Broca alta rotação, material aço inoxidável, diamantada, formato tronco côncavo, característica adicional topo em chama, tipo haste, haste regular, tipo corte médio, numeração americana 1090	403197	UND	12.936.032.0001.82	1601317420209	27	16014612021734 412925000161	132	9830491020217 1522925000101	500	RS 10,75	RS 1,67	RS 2,79	RS 4,058	RS 2.028,75
205	Broca alta rotação, material aço inoxidável, diamantada, formato tronco côncavo, característica adicional topo em chama, tipo haste, haste regular, tipo corte médio, numeração americana 3017	403375	UND	14.190.675.0001.55	1603224520207 010532000159	70	16034162020406 150220000188	230	160342420216 7403154000103	100	RS 10,11	RS 1,57	RS 1,478	RS 3,375	RS 347,75
206	Broca alta rotação, material aço inoxidável, diamantada, formato chama, tipo haste, haste regular, tipo corte médio, numeração americana 3118	403093	UND	11.312.542.0001.16	16039912021344 12925000161	40	120626910202020 70399502000152	194	1340527520209 28857135000140	500	RS 13,90	RS 4,22	RS 8,19	RS 2,795	RS 3.896,25
207	Broca alta rotação, material aço inoxidável, diamantada, formato pêra, tipo haste, haste regular, tipo corte médio, numeração americana 3168	403095	UND	13.612.140.0001.60	12010515202102 48214000113	48	1609922202134 412925000161	243	120630910202020 622695502000152	500	RS 6,40	RS 3,20	RS 4,72	RS 4,205	RS 2.102,40
208	Broca baixa rotação, tipo contra ângulo, material aço inoxidável, formato esférico, tipo corte regular, tipo haste, haste regular, referência ref. 3	403437	UND	14.190.675.0001.55	76720002020 26230032000116	265	16024242021402 48214000113	245	25702230212 8857335000140	100	RS 9,90	RS 3,97	RS 4,49	RS 5,378	RS 537,75
209	Broca alta rotação, material carbide, formato esférico, tipo haste, haste regular, tipo corte médio, numeração americana 1 ref. 6	403176	UND	14.190.675.0001.55	15301011202020 6240032000116	10	2570312202020 03580442000178	8	16009320212 6395902000152	100	RS 12,50	RS 7,02	RS 9,20	RS 8,703	RS 870,25
210	Broca alta rotação, material carbide, formato tronco côncavo, característica adicional longa, tipo haste, haste regular, tipo corte extra fino, referência ref. 964-2	403803	UND	28.855.805.0001.56	12063610202020 0541217000102	57	12007322021402 130654000125	5	1601182220209 0248211000113	100	RS 65,00	RS 17,66	RS 27,60	RS 26,480	RS 2.848,00
211	Broca alta rotação, material carbide, formato agulha, característica adicional longa, tipo haste, haste regular, tipo corte extra fino, numeração americana 1 ref. 9904	403099	UND	14.190.675.0001.55	12007322021402 30654000125	4	16032245202093 3110856000186	106	160242420212 6395902000152	100	RS 28,40	RS 14,54	RS 14,89	RS 18,065	RS 1.808,25
212	Broca alta rotação, material carbide, formato tronco côncavo, característica adicional picotada, tipo haste, haste longa, tipo corte cruzado, numeração americana 1 ref. 702	403369	UND	14.190.675.0001.55	1530527520200 28857335000140	68	2570312202020 5580442000178	10	1605378202140 0174292000143	100	RS 22,90	RS 15,10	RS 25,00	RS 19,220	RS 1.922,00
213	Broca baixa rotação, material carbide, formato tronco côncavo, característica adicional picotada, tipo haste, haste regular, tipo corte, corte grosso, numeração americana 1 ref. 702	403305	UND	14.190.675.0001.55	16024420217 412925000161	19	0842091220212 6395902000152	294	024429520213 2925461000106	100	RS 10,66	RS 5,37	RS 6,70	RS 6,598	RS 653,75
214	Broca baixa rotação, tipo peça res, material aço inoxidável, formato esférico, referência ref. Iso 806 (04.001.524.025)	427866	UND	02.477.571.0001.47	77130062202002 48214000113	309	14.190.675.0001.55	14	14.190.675.0001.55	100	RS 34,30	RS 27,44	RS 26,213	RS 26,213	RS 2.621,33
215	Broca baixa rotação, tipo peça res, material carbono de tungstênio, formato côncavo, formato adicional topo arredondado, tipo corte, corte cruzado, referência ref. Iso 500 (04.274.140.060)	427886	UND	02.477.571.0001.47	77130062202002 48214000113	309	14.190.675.0001.55	14	14.190.675.0001.55	100	RS 34,30	RS 27,44	RS 26,213	RS 26,213	RS 2.621,33
216	Broca baixa rotação, tipo peça res, material aço inoxidável, formato côncavo, formato adicional picotado, característica adicional cilindro, tipo corte, corte regular, tipo haste, haste longa, referência ref. 702	403563	UND	10.432.774.0001.07	1603722021674 03154000103	34	7672000202026 24063000116	214	16030220212 6395902000152	100	RS 18,00	RS 9,90	RS 9,20	RS 11,085	RS 1.101,25



Handwritten signature and initials.

217	Braca baixa rotunda, tipo peça reta, material carboneto de tungstênio, formato cilíndrico, referência ref. bor 500 (04 116 190 023)	428565	UND	02.373.715/0001-15	1600202202101344 12925000161	25	1602424202102 482141000113	277	1206417202106 7403154000103	62	100	1	100	R\$ 65,80	R\$ 39,80	R\$ 57,99	R\$ 49,00	R\$ 37,648	R\$ 5.794,75
218	Braca baixa rotunda, tipo peça reta, material carboneto de tungstênio, formato cilíndrico, referência ref. 4	428800	UND	14.190.675/0001-55	12064310201474 03154000103	70	120636617202102 6240632000116	9	160002420203 26240632000116	119	100	1	100	R\$ 12,06	R\$ 7,24	R\$ 17,70	R\$ 28,26	R\$ 16,465	R\$ 1.646,30
219	Dente artificial, tipo dupla protusão, material resina acrílica com encaixe, região dentes anteriores inferiores, apresentação placa c/ 6 dentes	407397	UND	02.649.956/0001-44	16002022021263 95502000132	31	13305276202030 797804000198	26	7713008120207 02136654000125	343	10	1	10	R\$ 14,61	R\$ 8,36	R\$ 9,44	R\$ 25,10	R\$ 13,883	R\$ 138,83
220	Dente artificial, tipo dupla protusão, material resina acrílica convencional, região dentes anteriores superiores, apresentação placa c/ 6 dentes	407396	EMB	02.649.956/0001-44	16002022021344 12925000161	41	13305276202030 797804000198	27	160423220211 2416810000102	257	10	1	10	R\$ 14,61	R\$ 9,90	R\$ 10,21	R\$ 11,20	R\$ 11,800	R\$ 114,80
221	Dente artificial, tipo dupla protusão, material resina acrílica convencional, região dentes posteriores inferiores, apresentação placa c/ 8 dentes	407399	EMB	02.649.956/0001-44	77130081202007 010532000159	262	7713008120200 2136654000125	346	7713008120206 02482141000113	35	10	1	10	R\$ 14,61	R\$ 9,90	R\$ 23,10	R\$ 33,62	R\$ 30,208	R\$ 203,08
222	Dente artificial, tipo dupla protusão, material resina acrílica convencional, região dentes posteriores superiores, apresentação placa c/ 8 dentes	407398	EMB	02.649.956/0001-44	77130081202007 010532000159	36	7713008120200 2136654000125	165	7713008120206 02136654000125	34	10	1	10	R\$ 14,61	R\$ 29,90	R\$ 32,20	R\$ 33,62	R\$ 27,863	R\$ 275,83
223	Resina acrílica uso odontológico, tipo autopolimerizável, aspecto físico pó, cor com cor, cores variadas	304459	UND	63.007.777/0001-06	160359720210262 40812000116	338	7713008120201 078841000101	320	1604232202106 7403154000103	255	10	1	10	R\$ 14,50	R\$ 30,75	R\$ 32,85	R\$ 40,87	R\$ 34,743	R\$ 347,43
224	Resina acrílica uso odontológico, tipo autopolimerizável, aspecto físico pó, cor vermelha	304458	UND	00.814.539/0001-55	12064310201302 482141000113	77	7878001720201 0640372000102	354	1600902202103 4412925000186	29	10	1	10	R\$ 39,90	R\$ 23,90	R\$ 24,10	R\$ 29,00	R\$ 29,225	R\$ 292,25
225	Resina acrílica uso odontológico, tipo autopolimerizável, aspecto físico líquido	304456	UND	02.649.956/0001-44	12064310201302 40814000103	338	1602116202019 208841000101	466	160037202102 024032000116	7	10	1	10	R\$ 36,39	R\$ 29,90	R\$ 35,00	R\$ 40,36	R\$ 35,413	R\$ 354,13
226	Resina acrílica uso odontológico, tipo monobloco macerado de média, aspecto físico líquido, uso polimento quando de peças acrílicas	407322	UND	02.649.956/0001-44	16024242021024 82141000113	435	1603511320210 8086401000100	46	160241620203 3116856000186	467	10	1	10	R\$ 86,80	R\$ 24,99	R\$ 81,00	R\$ 101,00	R\$ 85,973	R\$ 839,73
227	Resina acrílica uso odontológico, tipo autopolimerizável, aspecto físico pó + líquido, composição adicional c/ acessórios, cor vermelha, apresentação conjunto completo	427919	UND	14.190.675/0001-55	13316323420211 070841000101	16	1604989202112 416810000102	338	153909520210 37556213000104	53	10	1	10	R\$ 66,80	R\$ 27,00	R\$ 42,82	R\$ 72,16	R\$ 32,220	R\$ 522,20
228	Resina acrílica uso odontológico, tipo bicamadas, aspecto físico pasta base + pasta catalisadora, uso protese dentária provisória, composição com acessórios, pontas misturadoras, apresentação perfil	429041	UND	14.190.675/0001-55	120636617202112 41691000102	88	16024162020402 482141000113	455	160242420210 2482141000113	443	12	1	12	R\$ 115,99	R\$ 119,33	R\$ 143,36	R\$ 150,99	R\$ 132,418	R\$ 1.889,01
229	Escaia cores, referência vista clássica, aplicação confecção de próteses em resina acrílica	385408	UND	02.649.956/0001-44	16049852021088 84401000100	14	1602022021034 412925000161	67	160090220210 5434383000157	27	2	1	2	R\$ 1.505,00	R\$ 1.000,00	R\$ 1.133,35	R\$ 1.680,00	R\$ 1.309,888	R\$ 2.619,18
230	Alginato, tipo tipo 1, apresentação pó, características adicionais pasta rápida	428490	UND	25.189.029/0001-94	16020904202006 175908000112	5	16035113202106 7403154000103	3	160236620210 701052000159	127	50	1	50	R\$ 53,84	R\$ 37,79	R\$ 38,99	R\$ 59,50	R\$ 57,530	R\$ 2.876,50
231	Acessórios - uso odontológico, aplicação p/ alginato, tipo dosador p/ pó, material plástico, tipo uso reutilizável	427277	UND	00.814.539/0001-55	16029617202033 116856000186	247	1602022021034 412925000161	184	1600202202103 4412925000161	116	10	1	10	R\$ 7,25	R\$ 4,81	R\$ 5,39	R\$ 6,97	R\$ 6,105	R\$ 61,05
232	Pasta moldagem, material básico políster tipo base + catalisador, apresentação - conjunto completo	428721	UND	05.199.015/0001-44	154043232021034 412925000161	9	160357202026 395502000132	32	160118222020 26857333000140	216	20	1	20	R\$ 779,50	R\$ 477,23	R\$ 539,00	R\$ 676,97	R\$ 618,448	R\$ 12.368,95

*Handwritten notes and signatures:*  
 - Top right: *Handwritten signature and scribbles.*  
 - Middle right: **Hospital da** (part of a stamp)  
 - Middle right: **HOSPITAL** (part of a stamp)  
 - Middle right: **160** (handwritten number)  
 - Middle right: **HOSPITAL** (part of a stamp)  
 - Middle right: **HOSPITAL** (part of a stamp)

233	Pasta moldagem: material básico silicone de condensação, tipo denso	428717	UND	02.373.715.0001-15	1206407202128 83733000140	387	742060252021/1 241081000102	105	1604352202146 740315400102	20	20	20	RS 115,00	RS 45,99	RS 96,44	RS 122,00	RS 102,88	RS 2.057,15
234	Pasta moldagem: material básico silicone de condensação, tipo fluído	428718	UND	02.373.715.0001-15	16009522021344 12925000161	326	130064372021/2 885733000140	386	160209542020 2885733000140	1	20	104	RS 71,00	RS 49,00	RS 51,99	RS 73,30	RS 61,323	RS 1.226,45
235	Pasta moldagem: material básico silicone de condensação, tipo catalisador	428719	UND	02.373.715.0001-15	160209522021344 12925000161	72	12064072021/2 6551165000145	385	7713000812020 0701052000159	1	20	488	RS 54,00	RS 50,00	RS 51,00	RS 54,90	RS 52,700	RS 1.054,00
236	Pasta moldagem: material básico silicone de adição, tipo fluído base + catalisador	428739	CNJ	14.190.675.0001-17	16020952202128 83733000140	146	1602324202108 886401000190	340	1602234202110 4971211000122	1	20	69	RS 346,00	RS 303,95	RS 398,00	RS 405,00	RS 363,238	RS 7.264,75
237	Pasta moldagem: material básico silicone de adição, tipo denso + fluído + catalisador, apresentação * conjunto completo	428721	UND	05.199.015.0001-44	16023242021049 7121000122	68	12007022021/2 83733000140	322	1600952202140 843638000157	1	20	122	RS 699,90	RS 417,61	RS 471,99	RS 709,07	RS 502,293	RS 11.645,81
238	Aplicador odontológico, tipo uso misto aplicação, aplicação silicone de adição características: aditivado modo universal	423448	UND	00.814.5590001-55	16002022021344 12925000161	169	160331132021/6 740315400102	55	1602306202140 7010533000159	1	20	135	RS 691,95	RS 317,45	RS 379,00	RS 580,00	RS 492,100	RS 9.842,00
239	Aplicador odontológico, tipo uso tipo seringa, aplicação injetor, material plástico, características adicionais para silicone e elastômero, componentes: 2 bocas, escova de limpeza, tipo uso autoclavável	442474	EMB	63.007.7770001-406	12007022021288 57335000140	320	160186222020/1 1600702000102	317	160027182021/7 19887163000166	1	20	24	RS 44,40	RS 23,69	RS 24,43	RS 26,90	RS 27,655	RS 557,10
240	Aplicador odontológico, tipo uso tipo seringa, aplicação injetor, material plástico, características adicionais para silicone e elastômero, componentes: 2 bocas, escova de limpeza, tipo uso autoclavável	442474	EMB	14.190.675.0001-55	12007022021288 57335000140	320	160186222020/1 1600702000102	317	160027182021/7 19887163000166	1	20	28	RS 41,40	RS 23,69	RS 24,43	RS 26,90	RS 27,655	RS 1.047,60
241	Aplicador odontológico, tipo uso tipo seringa, aplicação injetor, material plástico, características adicionais para silicone e elastômero, componentes: 2 bocas, escova de limpeza, tipo uso autoclavável	442474	EMB	14.190.675.0001-55	160186222020/10 600372000102	317	1600702182021/1 9887163000166	24	160332720190 7010533000159	1	20	28	RS 41,40	RS 24,43	RS 28,90	RS 120,00	RS 55,663	RS 1.073,65
242	Posta pl. seringa materiais viscosos, tipo injetor, componentes e/ou êmbolo, tipo uso descartável	418158	UND	13.612.2140001-60	16008815202107 010532000159	195	16037901202105 41214700102	229	160209542020 26240632000116	1	20	176	RS 76,90	RS 55,03	RS 57,81	RS 58,62	RS 62,090	RS 1.241,80
243	Fio retentor geral, material algodão torcido, tipo não impregnado, espessura média, apresentação embalagem c/ cerca de 2 m, tipo uso esteril descartável	406613	UND	63.007.7770001-406	160209542020/26 240632000116	127	160518222020/6 7403154000103	96	120064372021/7 05412147000102	1	30	409	RS 29,70	RS 17,44	RS 29,14	RS 41,66	RS 30,235	RS 907,05
244	Fio retentor geral, material algodão torcido, tipo não impregnado, espessura média, apresentação embalagem c/ cerca de 2 m, tipo uso esteril descartável	406761	UND	14.190.675.0001-55	16008815202107 412925000161	116	150182562021/2 885733000140	52	150182562021/2 2885733000140	1	30	51	RS 70,00	RS 12,26	RS 12,55	RS 12,65	RS 20,115	RS 973,45
245	Chave de alumínio, composição química alumínio (9,9mm) 19,5 x 23,0 (fórmula limitada) #2,1087, anelco fator fluído pouco viscoso, anelco com elar, massa molar decada a 25, c (9,6mm) 1,21 - 1,27 #mol, grau de pureza * mínimo de 23% de alumínio (Al2O3), características adicionais leve de soldagem #476.709, boavmente (9,9mm) x 3,0, número de referência química * cas 1327-41-9	436235	UND	05.199.015.0001-44	1531791202104 34576000180	102	16002022021/34 412925000161	179	16023242021/3 4412925000161	1	10	75	RS 59,90	RS 47,99	RS 190,00	RS 307,00	RS 140,973	RS 1.409,77
246	Molécula odontológica material plástico tipo pl. diáta moldagem + registro de medida, modelo perna posterior, tipo uso único	427652	UND	14.190.675.0001-55	16053720214674 03154000103	135	16009522021286 395302000152	173	16002022021/3 4412925000161	1	10	184	RS 95,00	RS 59,00	RS 65,53	RS 61,00	RS 60,33	RS 601,33

Handwritten signatures and stamps, including a circular stamp from 'Hospital de Guarani' and 'Hospital de Natal'.

247	Moldura odontológica, material alumínio, tipo p/ moldagem, modelo dentado 1 cav., tamanho no 1, aplicação superior, ativar, características adicionais perfurada	427645	UND	02.802.001.0001-45	78709172020167 403154000100	309	16940602020167 4161000102	126	112488102021/ 34412925000161	30	30	RS 7,02	RS 4,99	RS 5,20	RS 6,60	RS 5,951	RS 176,58
248	Moldura odontológica, material alumínio, tipo p/ moldagem, modelo parcial posterior, características adicionais perfurada	427645	UND	63.097.777.0001-06	1200732021734 36016000162	297	1602424202167 403154000103	355	1206444202140 2482141000113	30	30	RS 5,90	RS 5,51	RS 5,75	RS 5,99	RS 5,798	RS 173,63
249	Pote odontológico, material silicone, formato cilíndrico, características adicionais 2 cavidades, tipo appen	411439	UND	63.097.777.0001-06	6033772021474 03154000103	155	1604324202128 857335000140	218	160932202173 4412925000161	30	30	RS 4,50	RS 2,43	RS 3,30	RS 6,50	RS 4,183	RS 121,48
250	Pote odontológico, material plástico, formato cilíndrico, características adicionais 2 cavidades, tipo appen	411438	UND	14.190.675.0001-55	16024242021664 7598000112	383	154442320212 8657335000140	21	160194120207 34412925000161	20	20	RS 3,49	RS 1,58	RS 3,46	RS 6,89	RS 3,970	RS 78,40
251	Pote odontológico, material vidro, formato cilíndrico, transmissão transparente, características adicionais 2 cavidades, tipo appen, tamanho 4 x4 cm	411437	UND	02.802.001.0001-85	9254836202167 403154000103	71	1585522020226 857335000140	185	1709422021/ 26240620000116	30	30	RS 5,20	RS 3,10	RS 3,57	RS 7,43	RS 4,825	RS 144,75
252	Agulha odontológica, material aço inoxidável, silicizada, aplicação gengival/anestesia, dimensão 30 e curta, tipo ponta* com base trifacetada, tipo conexão conector p/ setrigo carpule, tipo uso estéril, descartável, apresentação c/ protetor plástico e laque	442142	CX	14.190.675.0001-55	16021162020207 12427000120	1	1530242202017 016532000159	22	265704152020/ 07010532000159	20	20	RS 28,99	RS 24,50	RS 25,50	RS 28,50	RS 26,823	RS 536,45
253	Agulha odontológica, material aço inoxidável, silicizada, aplicação gengival/anestesia, dimensão 30 e curta, tipo ponta* com base trifacetada, tipo conexão conector p/ setrigo carpule, tipo uso estéril, descartável, apresentação c/ protetor plástico e laque	442145	CX	14.190.675.0001-55	16025052021654 12147000102	5	1601392202167 010532000159	13	1530284220201/ 9231616000106	50	50	RS 28,99	RS 27,29	RS 28,13	RS 28,50	RS 28,353	RS 147,63
254	Agulha odontológica, material aço inoxidável, silicizada, aplicação gengival/anestesia, dimensão 27 e longa, tipo ponta* com base trifacetada, tipo conexão conector p/ setrigo carpule, tipo uso estéril, descartável, apresentação c/ protetor plástico e laque	442144	CX	14.190.675.0001-55	1600822021744 12925000161	176	153142202012 495202000191	2	080022132021/ 05215423000142	50	50	RS 49,90	RS 38,93	RS 39,60	RS 44,89	RS 43,330	RS 2.166,30
255	Articula, composição associada com epinefrina, concentração 4% + 1/100.000, forma farmacêutica solução injetável	297697	CX	12.936.032.0001-82	78882082021288 57335000140	413	1603392820217 1511020000143	108	090025232021/ 05412147000102	100	100	RS 193,50	RS 141,08	RS 162,70	RS 170,07	RS 166,838	RS 16.683,75
256	Lidocaina cloridrato, composição associada com epinefrina, dosagem 2% + 1/100.000, apresentação solução injetável	268851	CX	02.477.571.0001-47	2570019202128 857335000140	4	2003364202012 624462000116	235	257046320212 710536000172	100	100	RS 107,90	RS 97,93	RS 99,35	RS 100,00	RS 101,295	RS 10.129,50
257	Mepivacaina cloridrato, apresentação associada com epinefrina, dosagem: 2% + 1/100.000	268888	CX	14.190.675.0001-55	78882082021070 10532000159	89	1583352202028 857335000140	34	160139142020/ 1131020000143	80	80	RS 191,90	RS 120,00	RS 133,95	RS 126,50	RS 132,983	RS 10.606,60
258	Mepivacaina cloridrato, concentração 1%, forma farmacêutica solução injetável	357788	CX	14.190.675.0001-55	78780020200106 00372000102	4	1603791202165 412147000102	11	15303252021/ 2658502000152	80	80	RS 13,90	RS 120,27	RS 121,10	RS 123,65	RS 122,230	RS 9.770,40
259	Prilocaina, composição associada com dipropri- na, dosagem 3% + 0,01ml/ml, apresentação injetável	269813	CX	01.316.153.0001-05	78882082021070 10532000159	91	16009631202010 701052000159	10	12044320210 5412147000102	30	30	RS 87,90	RS 85,90	RS 86,70	RS 86,96	RS 86,965	RS 2.603,95
260	Benzocaina, concentração 20%, uso gel lipico	272913	CX	14.190.675.0001-55	13819752020092 10219000190	215	160337202126 240632000116	17	07000832021/ 11511020000143	70	70	RS 8,90	RS 7,90	RS 7,91	RS 8,46	RS 8,291	RS 380,48

Handwritten signature and stamp: Hospital da Carneação de Natal, HGUN, 162, and other illegible markings.

261	Placa de vidro, espessura 4 mm, diâmetro 10 mm	421.996	UND	14.190.675/0001-55	7880302021286 5733000146	261	1465261202128 857333000146	38	1530451230217 2885733000146	59	30	30	RS 22,80	RS 9,41	RS 11,13	RS 13,99	RS 14,33	RS 429,98
262	Papel - equipamento odontológico, tipo saca boca, aplicação carente alta rotação cabeça pedúnculo	411905	UND	00.814.5500001-55	3870092020102 82141000113	219	7911812202096 7403154000103	238	1603455202017 1505564000124	87	20	1	RS 49,50	RS 21,74	RS 25,60	RS 29,14	RS 31,495	RS 629,90
263	Ponta-agulha, material, aço inoxidável, tipo: multiuse, comprimento: 12 cm	471136	UND	14.190.675/0001-17	12007223021260 43097000103	421	12064362021400 072182000106	272	12006471920217 12416810000102	199	20	1	RS 89,40	RS 52,30	RS 58,57	RS 76,00	RS 69,688	RS 1.381,35
264	Ponta-agulha, material, aço inoxidável, tipo: multiuse, comprimento: cerca de 15 cm	471139	UND	12.936.032/0001-82	16400052020124 16810000102	136	1206333202102 6943097000103	203	1531639120217 34412925000161	51	20	1	RS 42,00	RS 31,96	RS 34,00	RS 41,50	RS 37,364	RS 747,28
265	Ponta-agulha, material, aço inoxidável, tipo: multiuse, comprimento: cerca de 15 cm	471139	UND	12.936.032/0001-82	16400052020124 16810000102	136	1206333202102 6943097000103	203	1531639120217 34412925000161	51	20	1	RS 42,00	RS 31,96	RS 34,00	RS 41,50	RS 37,364	RS 747,28
266	Esponja odontológica, material, aço inoxidável com espuma em fundo, modelo no 01, tipo uso p aplicação e escalonada de 17 cm, características adicionais: diâmetro, cabo e silicone, esterilizado autoclavável	427840	UND	14.190.675/0001-55	1209643202126 58116000145	80	120644202104 971211000122	76	1601031230217 0027012000109	32	30	1	RS 76,35	RS 53,30	RS 56,09	RS 62,70	RS 62,790	RS 1.892,80
267	Ala única odontológica, material, aço inoxidável, tipo: soldin, características adicionais: direita, referência no 1, esterilizado autoclavável	413384	UND	12.936.032/0001-82	11240953202026 24003200116	11	1209643202103 4412925000161	5	1206261025202 02385733000146	11	10	1	RS 55,63	RS 31,00	RS 46,80	RS 50,05	RS 48,70	RS 488,70
268	Ala única odontológica, material, aço inoxidável, tipo: soldin, características adicionais: esquerda, referência no 1, esterilizado autoclavável	413385	UND	12.936.032/0001-82	2077001202067 40315400103	30	1206333202102 8657335000140	80	1601401202173 4412925000161	265	10	1	RS 24,95	RS 22,89	RS 22,95	RS 22,99	RS 20,445	RS 234,35
269	Ala única odontológica, material, aço inoxidável, tipo: soldin, características adicionais: beta, referência no 2, esterilizado autoclavável	413388	UND	63.007.777/0001-46	9204826202102 156854000125	6	1209643202103 4412925000161	6	1124095320209 08849206000100	12	10	1	RS 46,40	RS 25,63	RS 30,00	RS 33,63	RS 32,420	RS 324,20
270	Discosulador, material, aço inoxidável, tipo: formato de saca perfiteco, modelo: moat	413449	UND	14.190.675/0001-55	15307938202126 043097000103	38	16016873021034 412925000161	28	1530527202020 12416810000102	28	10	1	RS 38,86	RS 48,90	RS 30,00	RS 52,24	RS 52,200	RS 525,00
271	Discosulador, material, aço inoxidável, tipo: formato de saca perfiteco, modelo: simco-moat	413450	UND	14.190.675/0001-55	16409522202108 84924000100	15	78581024202046 7403154000103	983	1206063320217 34412925000161	107	10	1	RS 14,62	RS 6,91	RS 7,20	RS 15,00	RS 10,933	RS 109,33
272	Cabo espelho bucal, material, aço inoxidável, formato: oratório tipo uso autoclavável	413460	UND	14.190.675/0001-55	16094522021344 12925000161	138	16010312302112 2654814000182	44	9254851032020 402477571000147	237	50	1	RS 11,71	RS 7,20	RS 7,50	RS 11,71	RS 4,330	RS 426,50
273	Ponta odontológica, material, aço inoxidável, tamanho: cerca de 17 cm, referência 317, indicação clínica: obturado p alginato, esterilizado autoclavável	413334	UND	01.905.499/0001-51	08602182021115 1102000143	75	15501041530209 4817957000110	61	1601901920209 05412147000102	11	50	1	RS 14,54	RS 14,90	RS 14,02	RS 14,41	RS 19,468	RS 973,38
274	Curta perioral, material, aço inoxidável, tipo: pontu mesa, modelo no 0-00, características adicionais: cabo oce	444571	UND	12.936.032/0001-82	16022323021088 49206000100	123	1201959302102 6043097000103	104	1605961530209 19221616000100	21	30	1	RS 44,00	RS 33,72	RS 35,00	RS 35,25	RS 37,218	RS 1.116,53
275	Sonda odontológica, material, aço inoxidável, tipo: perioral, características adicionais: multirretra, modelo: carolina do norte	431608	UND	25.189.029/0001-64	783702320210344 12925000161	10	16021072021026 395502000152	407	1206333202102 05412147000102	128	30	1	RS 46,46	RS 39,60	RS 39,97	RS 40,16	RS 41,548	RS 1.246,43
276	Esponja odontológica, material, aço inoxidável, modelo no 24, tipo uso manipulação	444212	UND	14.190.675/0001-55	16099322021059 01171000142	141	1530652021026 240032000116	51	1200603320217 34412925000161	54	30	1	RS 18,42	RS 14,35	RS 15,00	RS 18,10	RS 16,468	RS 494,03
277	Compressores - uso odontológico, material, aço inoxidável, tipo: paiva, tamanho no 4, tipo uso autoclavável, aplicação: endodontia	420128	UND	02.477.571/0001-47	16035972020263 95502000152	288	16016872021037 356213000104	63	170941520217 33498171000141	53	20	1	RS 13,37	RS 8,53	RS 8,77	RS 9,30	RS 9,901	RS 199,85

Hospital de Natal  
163  
HGU

*[Handwritten signatures and initials]*

276	Condensador - uso odontológico, material aço inoxidável, tipo novo, tamanho no 2, tipo uso associável, aplicação endodôntica	420126	UND	02.477.571.0001-47	120637282021402 482141000113	108	170394915302173 3498171000141	51	1603511320217 2865733400140	10	20	R\$ 13,30	R\$ 6,62	R\$ 9,30	R\$ 14,74	R\$ 10,990	R\$ 219,80
279	Cimento odontológico tipo obturador provisório, característica adicional: sem flúor, aspecto fisso pasta branca	404546	UND	14.190.675.0001-55	68002182021115 11020001-43	27	1609522202126 39530200152	44	160345920202 6240632000116	199	50	R\$ 15,66	R\$ 12,75	R\$ 14,49	R\$ 15,23	R\$ 14,533	R\$ 726,63
280	Sonda odontológica, material aço inoxidável, tipo exploradora, características adicionais: endodôntica, modelo no 47, tipo cabo macio	413324	UND	14.190.675.0001-55	1200633202154 412925000161	109	1609522202134 90171000132	144	12019566320217 04901171000142	105	50	R\$ 19,15	R\$ 8,00	R\$ 9,05	R\$ 14,00	R\$ 12,550	R\$ 627,50
281	Aplicador odontológico, aplicação p/ cimento hidrofilo de cálcio, material aço inoxidável, características adicionais: cabo longo, duplo, tipo ponta para angulação	429339	UND	63.007.777.0001-06	11240633202126 24003000116	14	1200643202103 4412925000161	25	2003362202020 26240632000116	420	30	R\$ 25,70	R\$ 8,34	R\$ 9,50	R\$ 9,72	R\$ 13,115	R\$ 399,45
282	Seringa, material aço inoxidável, tipo uso associável, capacidade 1,80 ml, características adicionais: retrocarga, tipo cartucho, aplicação aspiração	413356	UND	14.190.675.0001-55	1608432202126 043097000103	227	1602506202128 857333000140	148	1370983020217 0627694000120	67	30	R\$ 67,04	R\$ 32,25	R\$ 39,24	R\$ 44,00	R\$ 45,658	R\$ 1.369,23
283	Boniquete, material alumínio, modelo estape aberto, capacidade cerca de 20 brocas, esterilidade associável	419515	UND	14.190.675.0001-55	120633202128 857333000140	230	120643202104 901171000142	80	160345920202 8657333000140	203	20	R\$ 26,90	R\$ 15,39	R\$ 15,41	R\$ 18,88	R\$ 19,645	R\$ 322,90
284	Espectiva odontológica, material aço inoxidável com pontas em titânio, modelo no 01, tipo uso p/ aplicação e escultura de resina composta, características adicionais: duplo, cabo c/ silicone, esterilização associável	427640	UND	14.190.675.0001-55	1206443202126 531165000145	80	1206443202104 97111000122	76	160101020217 09270120000109	42	20	R\$ 76,35	R\$ 55,30	R\$ 56,69	R\$ 62,70	R\$ 62,700	R\$ 1.255,30
285	Alpúta odontológica, material aço inoxidável, aplicação hipodérmica endodôntica, indicação aspiração, dimensão cerca de 25 g x 114 pol., tipo ponta p/ sem base, ponta romba, tipo cápsula cápsula rosa, tipo conexão-convexo/ laser lock, tipo uso esterilizável	442137	EMB	14.190.675.0001-55	1206332021079 79000400108	12	1206332021072 8857333000140	118	153052762020 0314017980010	50	50	R\$ 59,18	R\$ 8,30	R\$ 15,40		R\$ 27,693	R\$ 1.364,67
286	Préca odontológica, material aço inoxidável, tipo porta grampo, tipo ponta curva com silicone, características adicionais: com trava e aplicação isolamento absoluto restaurações odontológicas	252995	UND	07.030.9584001-71	16020618202028 857333000140	2	7837028202134 412925000161	369	924810052020 0314017980010	239	20	R\$ 99,90	R\$ 76,33	R\$ 85,00	R\$ 89,22	R\$ 87,613	R\$ 1.752,25
287	Grampo uso odontológico, material aço inoxidável, tipo uso restaurável, tamanho 20S, finalidade isolamento absoluto do dente	247808	UND	02.477.571.0001-47	1603459202028 57333000140	97	7837028202134 412925000161	92	1609522202020 02482141000113	244	30	R\$ 15,90	R\$ 10,38	R\$ 10,43	R\$ 10,90	R\$ 11,803	R\$ 344,08
288	Grampo uso odontológico, material aço inoxidável, tipo uso restaurável, tamanho 20S, finalidade isolamento absoluto do dente	247808	UND	02.477.571.0001-47	1603459202028 57333000140	97	7837028202134 412925000161	92	1609522202020 02482141000113	244	30	R\$ 15,90	R\$ 10,38	R\$ 10,43	R\$ 10,90	R\$ 11,803	R\$ 344,08
289	Grampo uso odontológico, material aço inoxidável, tipo uso restaurável, tamanho 20S, finalidade isolamento absoluto do dente	246018	UND	02.477.571.0001-47	16014612021088 4920060100	50	15305276202020 79780004000198	75	160441192020 07947536000168	198	30	R\$ 15,90	R\$ 10,38	R\$ 11,15	R\$ 11,50	R\$ 12,303	R\$ 371,48
290	Grampo uso odontológico, material aço inoxidável, tipo uso restaurável, tamanho 20S, finalidade isolamento absoluto do dente	246025	UND	02.477.571.0001-47	1603459202028 12925000161	121	15305276202020 857333000140	261	15305276202020 07978004000198	67	30	R\$ 15,90	R\$ 10,92	R\$ 10,95	R\$ 11,15	R\$ 12,225	R\$ 366,75
291	Grampo uso odontológico, material aço inoxidável, tipo uso restaurável, tamanho 00, finalidade isolamento absoluto do dente	247807	UND	02.477.571.0001-47	16029615202019 23166000100	40	7877007120202 8857333000140	422	926483102020 0314017980010	242	30	R\$ 15,90	R\$ 9,89	R\$ 9,86	R\$ 14,33	R\$ 12,520	R\$ 375,60
292	Grampo uso odontológico, material aço inoxidável, tipo uso restaurável, tamanho 14, finalidade isolamento absoluto do dente	246017	UND	12.936.032.0001-82	16033720210674 031540010R	118	15305276202020 978004000198	70	926483102020 0314017980010	243	30	R\$ 15,65	R\$ 11,04	R\$ 11,15	R\$ 14,33	R\$ 13,040	R\$ 391,28

*Handwritten signatures and initials:*  
 - Top right: *Handwritten signature*  
 - Middle right: *Handwritten signature*  
 - Bottom right: *Handwritten signature*

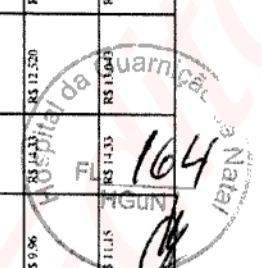

293	Grupo uso odontológico, material aço inoxidável, tipo uso autoativo, finalidade: fechamento absoluto do dente, modelo no 0	41674	UND	14.90.675.0001-82	14044902001021 3083400125	214	6878811330217 288733000140	19	160223202172 885733000140	141	30	1	60	R\$ 15,65	R\$ 8,67	R\$ 8,84	R\$ 8,91	R\$ 10,18	R\$ 31,53
294	Organizador clínico uso odontológico, material aço inoxidável, tipo porta algodão, características adicionais: sem lido, com mofo	44281	UND	14.190.675.0001-55	160146232021079 4755600168	263	1340325202116 740315400108	154	1340325202112 6690173000172	131	10	1	10	R\$ 81,82	R\$ 40,08	R\$ 41,99	R\$ 50,70	R\$ 53,68	R\$ 536,48
295	Organizador clínico uso odontológico, material acrílico, tipo porta algodão em rolete, características adicionais: dispensador tipo gaveta	44283	UND	14.190.675.0001-55	1602372021703 9350200152	30	160459202026 24063000116	216	788202320216 740315400105	348	10	1	10	R\$ 53,80	R\$ 29,01	R\$ 39,66	R\$ 42,00	R\$ 41,18	R\$ 411,8
296	Fio de sutura, material: nylon monofilamento, tipo for 3-0, cor: preta, comprimento: 70 cm, características adicionais: com agulha, tipo agulha 3,8 círculo curvado, comprimento agulha: 2,0 cm., esterilidade: estéril	417031	CX	14.190.675.0001-55	160322715202010 237649000150	24	16049541202035 0247071000161	390	160459202021 2405387000175	217	20	1	20	R\$ 57,16	R\$ 2,36	R\$ 4,05	R\$ 31,92	R\$ 23,873	R\$ 477,45
297	Fio de sutura, material: nylon monofilamento, tipo for 5-0, cor: preta, comprimento: 55 cm, características adicionais: com agulha, tipo agulha 1,2 círculo curvado, comprimento agulha: 2,0 cm., esterilidade: estéril	402391	CX	02.373.7150001-15	160206120210717 06665000158	27	16001830202103 595984000199	16	1206413202106 740315400103	103	20	1	20	R\$ 55,00	R\$ 20,00	R\$ 34,00	R\$ 34,00	R\$ 35,790	R\$ 715,00
298	Fio de sutura, material: nylon monofilamento, tipo for 5-0, cor: preta, comprimento: 55 cm, características adicionais: com agulha, tipo agulha 1,2 círculo curvado, comprimento agulha: 2,0 cm., esterilidade: estéril	401170	CX	02.373.7150001-15	45328411202028 07150400107	523	98867510202175 673730000150	99	9877011662020 4061944000010 3	73	20	1	20	R\$ 65,00	R\$ 22,88	R\$ 31,00	R\$ 32,64	R\$ 37,880	R\$ 737,60
299	Fio de sutura, material: seda mariposa, tipo for 3-0, cor: preta, comprimento: 45 cm, características adicionais: com agulha, tipo agulha 1,2 círculo curvado, comprimento agulha: 1,80 cm., esterilidade: estéril	44240	CX	02.477.5710001-47	160146232021674 0315400101	183	1206416202126 24063000116	11	160359202020 541217000102	255	20	1	20	R\$ 38,54	R\$ 96,91	R\$ 57,80	R\$ 63,00	R\$ 59,563	R\$ 1.911,25
300	Fio de sutura, material: seda, tipo for 4-0, cor: preta, comprimento: 45 cm, características adicionais: com agulha, tipo agulha 1,2 círculo curvado, comprimento agulha: 1,80 cm., esterilidade: estéril	356402	CX	02.373.7150001-15	160495412020950 247071000161	610	1604592020212 305307000173	221	9842058420217 2291051200128	7	20	1	20	R\$ 50,00	R\$ 24,00	R\$ 29,31	R\$ 31,68	R\$ 33,748	R\$ 674,95
301	Lâmina bisturi, material: aço inoxidável, tamanho: nº 12, tipo: descartável, esterilidade: estéril, características adicionais: embalagem individualmente	301076	CX	13.612.2140001-60	15819732020492 10219000190	247	1584273202034 249315000199	166	160570202173 858165600018	137	50	1	50	R\$ 48,55	R\$ 38,80	R\$ 39,90	R\$ 42,00	R\$ 42,288	R\$ 2.114,38
302	Lâmina bisturi, material: aço inoxidável, tamanho: nº 15, tipo: descartável, esterilidade: estéril, características adicionais: embalagem individualmente	306903	CX	12.956.0320001-82	1600922021084 36383000157	90	1340394202129 032829600014	54	160570202173 858165600018	138	50	1	50	R\$ 47,75	R\$ 38,60	R\$ 47,52	R\$ 50,85	R\$ 45,430	R\$ 2.271,90
303	Lâmina bisturi, material: aço inoxidável, tamanho: nº 15 c, tipo: descartável, esterilidade: estéril, características adicionais: embalagem individualmente	419126	CX	12.956.0320001-82	06002182021115 11020000145	59	08402213202173 1131938000174	8	1340394202172 9022829000114	53	50	1	50	R\$ 47,75	R\$ 43,95	R\$ 45,00	R\$ 47,31	R\$ 45,253	R\$ 2.262,63
304	Poneta ultrassom odontológico, material: aço inoxidável, modelo porta curva, (tira, c/ refrigeração, aplicação resqueim/ remoção de tartaro, compatibilidade: oncare específico, características adicionais: p/ região subgingival	429040	UND	14.190.675.0001-55	160445720217 34929000106	20	1602427202140 34929000106	103	1601891130217 34412925000161	283	50	1	50	R\$ 89,80	R\$ 75,00	R\$ 96,84	R\$ 97,34	R\$ 89,770	R\$ 4.488,50
305	Poneta ultrassom odontológico, material: aço inoxidável, modelo porta lisa (refrigeração, aplicação resqueim/ remoção de tartaro, compatibilidade: oncare específico, características adicionais: p/ região supragingival	407077	UND	14.190.675.0001-55	16051823202067 40314000103	264	1605182320206 5412147000102	203	1601491320217 07947536000168	9	50	1	50	R\$ 169,00	R\$ 140,00	R\$ 155,20	R\$ 187,50	R\$ 162,983	R\$ 8.146,25



Handwritten signatures and initials at the top right of the page.

306	433010	UND	14.190.675/0001-55	160345920010421 36854000125	230	160086182011/3 3498171000141	87	120194562021/1 021240854000125	103	20	1	20	1	20	RS 169,00	RS 116,80	RS 127,00	RS 190,09	RS 140,523	RS 2.810,45
307	432870	UND	13.612.214/0001-40	160086182011/3 498171000141	82	160149132021/0 7947356000168	14	160086182021/1 35488171000141	83	20	1	20	1	20	RS 202,00	RS 165,00	RS 312,50	RS 217,45	RS 219,238	RS 4.384,75
308	440038	UND	09.145.906/0001-79	160384232020/28 857335000140	41	1603459200102 136854000125	232	160149132021/1 07947356000168	7	30	1	30	1	30	RS 209,00	RS 69,97	RS 160,50	RS 164,50	RS 190,99	RS 4.292,78
309	460060	UND	02.477.571/0001-47	783810242020/07 97804000198	943	1264532021/28 857335000140	259	1264532021/1 2887335000140	72	20	1	20	1	20	RS 116,07	RS 70,34	RS 74,04	RS 83,74	RS 66,038	RS 1.290,75
310	375522	UND	14.190.675/0001-55	1603459200113 03387000175	219	1603459200102 999098000195	38	160149132021/1 211162362000 106	97	5	1	5	1	5	RS 16,70	RS 7,51	RS 9,02	RS 25,00	RS 14,538	RS 72,79
311	375552	UND	02.477.571/0001-47	926483632021/67 403154000103	46	783810242020/6 7403154000103	914	160149132021/2 6395402000152	342	20	1	20	1	20	RS 33,57	RS 22,20	RS 32,98	RS 33,50	RS 30,563	RS 611,25
312	440038	UND	09.145.906/0001-79	160384232020/28 857335000140	41	1603459200102 136854000125	232	160149132021/1 07947356000168	7	20	1	20	1	20	RS 209,00	RS 69,97	RS 160,50	RS 164,50	RS 190,99	RS 3.019,85
313	460060	UND	02.477.571/0001-47	783810242020/07 97804000198	954	12064362021/28 857335000140	259	12064362021/1 2887335000140	72	20	1	20	1	20	RS 116,07	RS 70,30	RS 74,04	RS 83,74	RS 86,038	RS 1.720,75
314	375552	UND	02.477.571/0001-47	926483632021/67 403154000103	46	783810242020/6 7403154000103	914	160149132021/2 6395402000152	342	20	1	20	1	20	RS 33,57	RS 22,20	RS 32,98	RS 33,50	RS 30,563	RS 611,25
315	375552	UND	02.477.571/0001-47	926483632021/67 403154000103	46	783810242020/6 7403154000103	914	160149132021/2 6395402000152	342	20	1	20	1	20	RS 33,57	RS 22,20	RS 32,98	RS 33,50	RS 30,563	RS 611,25
316	375552	UND	02.477.571/0001-47	926483632021/67 403154000103	46	783810242020/6 7403154000103	914	160149132021/2 6395402000152	342	30	1	30	1	30	RS 33,57	RS 22,20	RS 32,98	RS 33,50	RS 30,563	RS 916,88
317	431630	UND	13.612.214/0001-40	120636102620/09 28857335000140	156	160118232020/0 2492141000113	341	16035972020/3 4412925000164	185	10	1	10	1	10	RS 64,09	RS 39,86	RS 63,00	RS 73,20	RS 63,038	RS 630,38
318	424538	UND	13.612.214/0001-40	1206442021/079 47536000168	43	1603459200112 305387000175	247	783810242020/3 34412925000164	947	10	1	10	1	10	RS 73,94	RS 49,50	RS 55,00	RS 58,79	RS 59,285	RS 924,85
319	427608	UND	13.612.214/0001-40	160423123021/1 67403154000103	224	160118232020/0 02482141000113	308	120636102620/3 2624632000116	113	5	1	5	1	5	RS 47,73	RS 45,00	RS 52,82	RS 53,68	RS 50,308	RS 251,54
320	417244	UND	14.190.675/0001-55	923543123021/1 12416810000102	256	1330469182021/1 28857335000140	10	1703947152021/1 2624632000116	41	20	1	20	1	20	RS 389,40	RS 226,37	RS 232,68	RS 298,00	RS 286,613	RS 3.732,25
321	427274	UND	13.612.214/0001-40	929841123021/1 17326072000147	38	926483102620/09 3140179000107	27	926483123021/1 6395402000152	166	20	1	20	1	20	RS 24,90	RS 13,00	RS 16,58	RS 30,83	RS 31,428	RS 456,55

Handwritten signatures and stamps at the top right of the page, including a circular stamp from 'Hospital da C...' and the number '166'.



335	Espectáculo, material: aço inoxidável, modelo: livatom, tipo pontas: pontas curvas, espessura máxima cerca de 10 mm	UND	13.612.214.0001.40	160237.22021/ 67403154000103	224	1601187.22020/ 05412147000113	338	1206295 182020/ 26240623000116	113	30	RS 47,75	RS 45,00	RS 52,92	RS 55,64	RS 50,308	RS 1.909,23
336	Sonda odontológica, material: aço inoxidável, tipo: periodontal, características adicionais: milimetrada, modelo: cartolina do norte, tipo: cabo: cabo vco	UND	14.190.675/0001.55	160237.22021/ 26395302000152	407	1206339.22021/ 05412147000102	126	1601437.182020/ 08849266000100	50	1	RS 63,49	RS 39,97	RS 40,16	RS 51,58	RS 48,875	RS 1.466,25
337	Sonda odontológica, material: aço inoxidável, tipo: periodontal, características adicionais: milimetrada, modelo: rubers 2 n, tipo: cabo: cabo vco	UND	14.190.675/0001.55	9801077.12021/ 22074643000112	69	1602967.182020/ 22654814000182	64	1600210.182020/ 05412147000102	73	1	RS 63,49	RS 42,00	RS 44,52	RS 100,80	RS 77,703	RS 2.331,08
338	Cureta periodontal, material: aço inoxidável, tipo: gracy, modelo: n° 5-6, características adicionais: cabo vco	UND	14.190.675/0001.55	1350107.142020/ 26240623000116	40	1206735.22021/ 05412147000102	334	1602237.22021/ 05412147000102	113	10	RS 165,00	RS 50,00	RS 53,13	RS 86,92	RS 81,763	RS 817,63
339	Cureta periodontal, material: aço inoxidável, tipo: gracy, modelo: n° 7-8, características adicionais: cabo vco	UND	14.190.675/0001.55	4604344.62021/ 28837335000144	27	1206339.22021/ 05412147000102	99	1602237.22021/ 05412147000102	112	10	RS 165,00	RS 38,18	RS 47,23	RS 86,92	RS 77,703	RS 775,35
340	Cureta periodontal, material: aço inoxidável, tipo: para morse, modelo: n° 0400, características adicionais: cabo vco	UND	14.190.675/0001.55	1206339.22021/ 05412147000102	96	1206735.22021/ 05412147000102	338	9879835.212021/ 34412952000161	14	10	RS 165,00	RS 47,23	RS 49,75	RS 90,38	RS 78,140	RS 781,40
341	Cureta periodontal, material: aço inoxidável, tipo: gracy, modelo: n° 13-14, características adicionais: cabo vco	UND	14.190.675/0001.55	1206339.22021/ 05412147000102	101	1206735.22021/ 05412147000102	337	1602237.22021/ 28837335000140	110	10	RS 165,00	RS 47,23	RS 49,75	RS 104,99	RS 106,743	RS 1.067,43
342	Cureta periodontal, material: aço inoxidável, tipo: para morse, modelo: n° 0400, características adicionais: cabo vco	UND	01.326.5690001.04	9816616.142020/ 30082076000174	67	9809217.512020/ 08849266000100	22	4604344.62021/ 19430036000133	316	10	RS 62,78	RS 5,30	RS 5,53	RS 12,80	RS 21,578	RS 213,78
343	Cureta periodontal, material: aço inoxidável, tipo: metal, modelo: n° 17-18, características adicionais: cabo vco	UND	01.326.5690001.04	9558922.42021/ 26240623000116	2	1602237.22021/ 05412147000102	115	1206449.62021/ 59403410000126	14	10	RS 62,78	RS 49,74	RS 56,92	RS 134,10	RS 76,385	RS 763,85
344	Cureta periodontal, material: aço inoxidável, tipo: metal, modelo: n° 13-14, características adicionais: cabo vco	UND	01.326.5690001.04	1200067.332021/ 26041097000103	43	1206339.22021/ 05412147000102	106	1206449.62021/ 59403410000126	13	10	RS 62,78	RS 39,50	RS 47,23	RS 141,16	RS 172,668	RS 726,68
345	Cureta, material: aço inoxidável, referência: n° 85, formato: côncavo corpo duplo, aplicação: energia tipo: laser, entidade: associada e/	UND	14.190.675/0001.55	1200067.332021/ 34412952000161	34	1530797.382021/ 20042697000103	36	1206735.22021/ 05412147000102	480	20	RS 56,44	RS 15,00	RS 16,90	RS 53,09	RS 45,583	RS 711,65
346	Bisturi - uso odontológico, material: aço inoxidável, tipo: gengivômetro, modelo: erban 1.2, entidade: esterilizável	UND	14.190.675/0002.36	7838107242020/ 403154000103	914	16015972021/ 395502000152	342	1206449.62021/ 7947536000168	3	10	RS 51,49	RS 32,58	RS 33,50	RS 44,00	RS 40,499	RS 404,93
347	Bisturi - uso odontológico, material: aço inoxidável, tipo: gengivômetro, modelo: funkland, entidade: esterilizável, aplicação: energia periodontal	UND	02.477.57140001.47	926483063021/ 403154000103	45	7838107242020/ 67403154000103	915	1206449.62021/ 7947536000168	2	10	RS 33,57	RS 22,42	RS 32,96	RS 44,00	RS 33,243	RS 332,43
348	Espectáculo, material: aço inoxidável, modelo: ivaratom, tipo: pontas: pontas curvas, espessura máxima cerca de 10 mm	UND	13.612.214.0001.40	160237.22021/ 67403154000103	224	1601187.22020/ 02482141000113	308	1206295 182020/ 26240623000116	113	10	RS 47,73	RS 45,00	RS 52,92	RS 55,64	RS 50,308	RS 500,08

*Handwritten signatures and initials:*  
 - Top right: *Handwritten signature*  
 - Middle right: *Handwritten signature*  
 - Far right: *Handwritten initials "AB"*

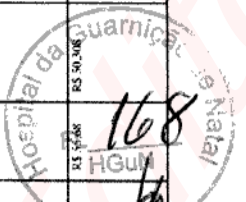

349	Espectrometro material: aço inoxidável, modelo: iwatsu, tipo: pontas, pontas curvas, espessura: espessura máxima cerca de 10 mm	427608	UND	13.612.1470001-40	160138722020/02482141000113	224	160138722020/02482141000113	308	1296236/10702020/26200632000116	113	20	1	20	RS 47,73	RS 45,00	RS 52,82	RS 55,68	RS 50,308	RS 1006,15
350	Carta oftalmológica material: aço inoxidável, tipo: gacy, modelo: n° 13-14, características adicionais: cabo oxo	427573	UND	14.190.675/0001-55	120633/32021/05412147000102	101	120633/32021/05412147000102	337	160223/22021/20857335000140	110	20	1	20	RS 165,00	RS 47,23	RS 49,75	RS 164,99	RS 106,743	RS 2.134,85
351	Carta material: aço inoxidável, referência: n° 85, formato: côncavo corpo duplo, aplicação: cirurgia, tipo: laca, esterilidade: autoclavável	413560	UND	14.190.675/0001-55	120006/332021/34412925000161	34	153079/382021/26043097000103	36	120073/22021/05412147000102	340	20	1	20	RS 56,44	RS 15,00	RS 16,90	RS 53,99	RS 35,583	RS 711,65
352	Carta material: aço inoxidável, referência: n° 85, formato: côncavo corpo duplo, aplicação: cirurgia, tipo: laca, esterilidade: autoclavável	413560	UND	14.190.675/0001-55	120006/332021/34412925000161	34	153079/382021/26043097000103	36	120073/22021/05412147000102	340	20	1	20	RS 56,44	RS 15,00	RS 16,90	RS 53,99	RS 35,583	RS 711,65
353	Cabo bisturi material: aço inoxidável, tamanho: n° 3	272821	UND	01.326.569/0001-44	135126/302021/06276004000120	9	120152/2702021/26043097000103	26	120006/332021/05412147000102	11	20	1	20	RS 22,00	RS 21,00	RS 25,00	RS 30,00	RS 24,500	RS 490,00
354	Carta material: aço inoxidável, referência: n° 85, formato: côncavo corpo duplo, aplicação: cirurgia, tipo: laca, esterilidade: autoclavável	413560	UND	14.190.675/0001-55	120006/332021/34412925000161	34	153079/382021/26043097000103	36	120073/22021/05412147000102	340	20	1	20	RS 56,44	RS 15,00	RS 16,90	RS 53,99	RS 35,583	RS 711,65
355	Lupa uso odontológico material: aço inoxidável, modelo: schluger tamanho: n° 9, 10	427538	UND	61.007.277/0001-46	1206462021/07947536000108	29	120626/102020/28857335000140	150	120646/2021/05412147000102	213	10	1	10	RS 60,50	RS 44,50	RS 55,52	RS 78,00	RS 59,630	RS 506,30
356	Alcatrão odontológico material: aço inoxidável, tipo: amnésia	314324	UND	02.477.371/0001-47	16016872021/26240632000116	10	160020/182020/8857335000140	91	160482/322020/37414517000137	226	20	1	20	RS 15,04	RS 12,12	RS 12,80	RS 13,32	RS 13,245	RS 264,90
357	Esponja odontológica material: aço inoxidável, modelo: evum, tamanho: n° 16, tipo: uso multipolaco	249954	UND	14.190.675/0001-55	1207322021/29857335000140	105	160132/142020/0171282000143	74	7838/10242020/67403154000103	878	20	1	20	RS 18,42	RS 5,99	RS 6,48	RS 7,00	RS 9,473	RS 189,45
358	Placa odontológica material: aço inoxidável, tipo: malet aplicador para carbono	427616	UND	02.477.371/0001-47	160209/102021/28857335000140	138	120626/102020/29230632000116	162	120626/102020/0985412147000102	163	30	1	30	RS 43,19	RS 43,80	RS 47,00	RS 50,51	RS 46,625	RS 1.398,75
359	Cartão protetor material: emulsão poliacarbonato tipo protetor lateral frontal, tipo: lente anti-risco, cor: lente incolor, aplicação: proteção geral. Características adicionais: com haste dobrável e regulável	440515	UND	14.190.675/0001-55	154026/12021/29984213000199	9	711300/133020/09253340000147	41	771300/133020/232192500022	82	30	1	30	RS 41,92	RS 15,56	RS 15,75	RS 19,20	RS 23,083	RS 692,48
360	Sonda odontológica material: aço inoxidável, tipo: explorador, modelo: n° 05, tipo: cabo macio	425231	UND	00.948.249/0001-94	160423/22021/29857335000140	169	926453/102020/02477571000147	1	160050/162020/3082076000174	197	50	1	50	RS 12,00	RS 8,29	RS 10,25	RS 13,54	RS 11,645	RS 382,25
361	Palco-pontas material: placa metálica, uso: braço apoio físico, aplicação: limpeza dental, uso: odontológico, características adicionais: extrafino	234497	UND	14.190.675/0001-55	16016872021/22331840000131	64	153079/382020/92316164000100	53	120006/332021/28857335000140	84	20	1	20	RS 16,11	RS 9,23	RS 9,30	RS 9,99	RS 10,908	RS 218,15
362	Cinzel - uso odontológico material: aço inoxidável, tipo: fele, modelo: n° 1	392937	UND	23.460.299/0001-62	153022/262020/12410810000102	5	160445/92020/28857335000140	302	460434/62021/14495607000102	318	10	1	10	RS 55,00	RS 22,03	RS 24,59	RS 27,81	RS 32,380	RS 323,38
363	Cinzel - uso odontológico material: aço inoxidável, tipo: fele, modelo: n° 2	392938	UND	23.460.299/0001-62	160445/92020/28857335000140	303	7011812/42020/615020000188	56	7858/10242020/67403154000103	831	10	1	10	RS 53,00	RS 24,59	RS 32,00	RS 33,29	RS 36,340	RS 463,45

Handwritten signatures and stamps at the top right of the page, including a circular stamp with the text "Hospital de Curitiba" and the number "169".

364	Condicionador de potestades concentradas, tipo: aspecto físico gel, tipo: ácido fluorídrico	301948	UNID	02.477.571.0001-47	140721/2021/1441 2925000161	99	139044072021/2 6551165000145	416	080929/132021/7 0521/425000142	37	30	RS 29,45	RS 11,99	RS 12,30	RS 18,42	RS 18,040	RS 541,20
365	Máscara cirúrgica, tipo: não tecido, 3 camadas pregas horizontais ativas, tipo: fixação com elástico, característico adicional: clip nasal embudado, tipo: polipropileno, tipo uso: descartável	311923	CX	05.192.032.0001-50	150134/182021/28 27082900189	174	78828/192021/33 086503000180	427	160292/2020/105 5607208000105	142	100	RS 58,50	RS 42,80	RS 44,00	RS 64,00	RS 52,325	RS 2.232,50
366	Espelho bucal, material: cristal, uso: fotografia, tipo: uso: autoclavável, apresentação: jogo completo p/ região lingual, lateral e occlusal	423848	UNID	02.477.571.0001-47	120195653021/02 482141000113	13	140323/2021/226 395503000152	201	160232/2021/0 2482141000113	174	10	RS 221,10	RS 189,20	RS 228,99	RS 258,76	RS 224,338	RS 2.245,30
367	Alcance odontológico, material: aço inoxidável, c. ponta de vidro, tipo: cone dental	431641	UNID	14.190.675.0001-55	980057/192021/1 93227161000175	29	160230/122021/7 31109240000119	1	130079/2021/7 03412147000102	364	5	RS 488,87	RS 319,03	RS 390,99	RS 419,26	RS 486,813	RS 2.024,06
368	Espelho bucal, material: aço inoxidável e espelho tipo plano, tamanho no 5, uso: ensino universitário, comprimento: cabo curto padrão, tipo uso: autoclavável, apresentação: embalagem individual	413311	UNID	01.316.153.0001-05	170643/162020/2 85733000140	82	138197/152020/09 210219000190	255	160199/192020/7 22654014000182	47	100	RS 15,90	RS 4,92	RS 8,20	RS 11,00	RS 010695	RS 1.000,50
369	Espelho bucal, material: aço inoxidável e espelho tipo plano, tamanho no 5, uso: ensino universitário, tipo uso: autoclavável, apresentação: embalagem individual	437557	UNID	43.302.927.0001-32	120633/122021/04 901171000142	218	120641/122021/7 8857335000140	98	160092/22021/3 412925000161	63	100	RS 12,90	RS 3,89	RS 6,00	RS 8,00	RS 7,668	RS 269,75
370	Esquadro dental, aplicação: placa bucal, material: apresentação: solução	425848	UNID	02.477.571.0001-47	926483/162020/03 140170000107	251	120644/122021/2 8857335000140	61	160199/192020/7 2085733000140	34	50	RS 15,46	RS 8,14	RS 15,59	RS 17,99	RS 14,270	RS 713,50
371	Arco de inclinação	329774	SE- RINGA	14.190.675.0001-55	257003/192021/11 227424000100	35	120066/312021/6 7403154000103	4	160088/182021/7 34412925000161	11	20	RS 157,06	RS 95,00	RS 140,33	RS 142,22	RS 133,658	RS 2.673,15
372	Cimento odontológico, tipo: adesivo resinoso, apresentação: conjunto completo	404558	UNID	14.190.675.0001-55	1604392002/258 5733000140	52	160118/222021/0 2482141000113	95	190247882020/20 27427212000106	42	10	RS 240,45	RS 160,43	RS 175,50	RS 240,00	RS 304,095	RS 2.040,95
373	Cone codificado, tipo: principal, material: fibra, ponta: catife, espessura: 2 mm, apresentação: conjunto completo, comprimento: 20 mm, apresentação: estampa de 40 pontos, característico adicional: sorriso	419439	EMB	14.190.675.0001-55	787700/02020 2024002000116	115	160146/12021/7 6403154000103	256	160030/182020/7 0541217000102	34	50	RS 79,90	RS 38,00	RS 38,89	RS 44,94	RS 50,433	RS 2.421,63
374	Indicador biológico	462534	EMB	14.190.675.0001-55	771300/792020 0237649000312	339	155021/812020 3284340000102	8	158125/192021/7 18258529000154	37	100	RS 68,00	RS 38,63	RS 53,21	RS 54,35	RS 54,048	RS 5.404,75
375	Indicador químico	434970	EMB	14.190.675.0001-55	155913/182021/1 0340338000160	69	155914/162021/7 2255814000187	6	160030/42021/7 20290243000193	165	10	RS 141,50	RS 83,00	RS 96,20	RS 115,00	RS 110,75	RS 1.101,75
376	Resina composta, tipo: fotopolimerizável, tipo: bulk fill, aspecto físico: fluido, Alta viscosidade	440439	UNID	14.190.675.0001-55	158355/222020/258 5733000140	58	153052/14412923 000161/7	186	160000/172021/7 08886401000100	42	20	RS 86,18	RS 125,96	RS 143,00	RS 194,18	RS 172,330	RS 2.246,60
377	Cimento odontológico, tipo: resinoso, aplicação: dual, aspecto físico: base + catalisador, apresentação: conjunto completo	404556	UNID	14.190.675.0001-55	151163/182021/7 0541217000102	39	120644/12021/7 0884926000100	7	153029/42020/7 0701033000159	284	10	RS 603,75	RS 369,84	RS 371,13	RS 473,00	RS 436,680	RS 4.366,80
378	Cimento odontológico, tipo: eudilúxico, composição: à base de resina, aspecto físico: pó + líquido, apresentação: conjunto completo	430946	UNID	14.190.675.0001-55	170384/152021/7 3024003000116	39	120606/172021/7 33408171000141	14	925989/192020/20 36395503000152	109	20	RS 484,80	RS 213,31	RS 218,43	RS 272,63	RS 267,143	RS 3.342,85

Hospital de Carniças de Natal  
HGUM  
170

Handwritten signature and initials.

179	Pasta moldagem: material básico oferecido de adição tipo denso + fluido + catalisador. apresentação: * conjunto completo	428723	UND	05.199.0150001-44	1602322027049 71211000122	68	1200732202728 85733000140	322	1609952202140 843633000157	122	20	1	20	RS 469,90	RS 427,61	RS 471,90	RS 709,67	RS 502,293	RS 11 mil 85
280	Cone endodôntico: tipo principal, material gutapercha, calibre específico p/ técnica instrumentação rotatória, comprimento 28 mm, apresentação estopó de 60 pontas, característica adicional: sorriso	419439	UND	14.190.875/0001-55	76770092020 2634063200116	115	160146130211 6400154000103	256	1600201523200 0547247000102	34	20	1	20	RS 36,40	RS 38,00	RS 38,89	RS 44,94	RS 40,058	RS 801,15
TOTAL GERAL (R\$)																			
RS 859.611,28																			

Natal, RN, 13 de dezembro de 2021.

*Gludson de Souza Gurgel*  
**GLADSON DE SOUZA GURGEL – Cap**  
 Respondendo pela Chefia da Odontoclínica



*Handwritten signatures and initials.*



**Anexo VII - MAPA DE GERENCIAMENTO DE RISCOS.  
PDF**

A handwritten signature in black ink, located in the lower right quadrant of the page.

A handwritten signature in black ink, located below the first signature in the lower right quadrant of the page.



MINISTÉRIO DA DEFESA  
EXÉRCITO BRASILEIRO  
HOSPITAL DE GUARNIÇÃO DE NATAL  
(H Mil Natal/1941)



## MAPA DE RISCOS

<b>IDENTIFICAÇÃO DO OBJETO:</b> Eventual aquisição de material de consumo odontológico para suprir às necessidades da Odontoclínica deste Hospital de Guarnição.
<b>RESPONSÁVEL PELA ELABORAÇÃO:</b> 1º Ten Rafaela, 1º Ten Mariana e 2º Ten Maria Viegas
<b>FASE DE ANÁLISE:</b> <input type="checkbox"/> Planejamento da Contratação <input checked="" type="checkbox"/> Seleção do Fornecedor <input type="checkbox"/> Gestão do Contrato

RISCO 1: Não realização da aquisição	
Probabilidade:	( ) Baixa    ( x ) Média    ( ) Alta
Impacto:	( ) Baixo    ( ) Médio    ( x ) Alto
Dano:	- Aquisições emergenciais e encaminhamento de pacientes para outras Guarnições e/ou OCS.
Ação Preventiva:	- Levantamento da estimativa da necessidade da Odontoclínica
Responsável:	- Unidade demandante / Equipe de Planejamento da Aquisição
Ação de Contingência:	- Aperfeiçoar controles internos.
Responsável:	- Requisitante / SALC.

RISCO 2: Fornecedor desqualificado	
Probabilidade:	( ) Baixa    ( x ) Média    ( ) Alta
Impacto:	( ) Baixo    ( ) Médio    ( x ) Alto
Dano:	- Não fornecimento adequado dos materiais.
Ação Preventiva:	- Descrição adequada dos objetos e verificação minuciosa na fase de habilitação.
Responsável:	- Unidade demandante / Equipe de Planejamento da Aquisição
Ação de Contingência:	- Aperfeiçoar controles internos.
Responsável:	- Requisitante / SALC.

RISCO 3: Solicitar quantidade inadequada a ser contratada	
Probabilidade:	( x ) Baixa    ( ) Média    ( ) Alta
Impacto:	( ) Baixo    ( ) Médio    ( x ) Alto
Dano:	- Desperdício de recursos no caso de quantidade superior ao necessário ou, no caso de quantidade inferior, não atingir os resultados capazes de atender à demanda da Instituição.
Ação Preventiva:	- Levantamento da estimativa da necessidade da unidade, a fim de estabelecer e justificar as quantidades demandas no Termo de Referência, de forma mais fidedigna possível;
Responsável:	- Unidade demandante / Equipe de Planejamento da Aquisição
Ação de Contingência:	- Aperfeiçoar controles internos.
Responsável:	- Requisitante / SALC.

RISCO 4: Não justificar, adequadamente, a escolha do contratado.	
Probabilidade:	( x ) Baixa    ( ) Média    ( ) Alta

*Handwritten signatures and initials:*  
 - Top right: [Signature]  
 - Middle right: [Signature]  
 - Bottom right: [Signature]



Impacto:	( ) Baixo ( ) Médio (x) Alto
Dano:	- Não atender ao exigido nos art. 27 a 31, da Lei nº 8.666/93 e ao no Inc. I do art. 11, Decreto 7.892 /2013.
Ação Preventiva:	- Atender ao exigido no Inc. I do art. 11, Decreto 7.892 /2013;  - Cumprir o processo de forma regulamentar.
Responsável:	- Unidade demandante / Equipe de Planejamento da Aquisição.
Ação de Contingência:	- Aperfeiçoar controles internos.
Responsável:	- Requisitante / SALC.

RISCO 5: Não justificar o preço praticado	
Probabilidade:	( ) Baixa (x) Média ( ) Alta
Impacto:	( ) Baixo ( ) Médio (x) Alto
Dano:	- Contratação com preço acima de mercado; - Não atendimento ao princípio da economicidade; - Não cumprir ao Inc. I do art. 11, Decreto 7.892 /2013.
Ação Preventiva:	- Realizar pesquisa de preços ampla e diversificada; - Conferência e controle da conformidade do procedimento.
Responsável:	- Unidade demandante / Equipe de Planejamento da Aquisição.
Ação de Contingência:	- Aperfeiçoar controles internos.
Responsável:	- Requisitante / SALC.

Natal/RN, 17 de dezembro de 2021.

  
 \_\_\_\_\_  
 JACQUELINE RODRIGUES MEDEIROS – Maj  
 Chefe da Odontoclínica



Created in MasterPDF.com



MINISTÉRIO DA DEFESA  
EXÉRCITO BRASILEIRO  
HOSPITAL DE GUARNIÇÃO DE NATAL  
(H Mil Natal/1941)



## MAPA DE RISCOS

<b>IDENTIFICAÇÃO DO OBJETO:</b> Eventual aquisição de material de consumo odontológico para suprir às necessidades da Odontoclínica deste Hospital de Guarnição.
<b>RESPONSÁVEL PELA ELABORAÇÃO:</b> 1º Ten Rafaela, 1º Ten Mariana e 2º Ten Maria Viegas
<b>FASE DE ANÁLISE:</b> <input type="checkbox"/> Planejamento da Contratação <input checked="" type="checkbox"/> Seleção do Fornecedor <input type="checkbox"/> Gestão do Contrato

RISCO 1: Não realização da aquisição	
Probabilidade:	( ) Baixa    ( x ) Média    ( ) Alta
Impacto:	( ) Baixo    ( ) Médio    ( x ) Alto
Dano:	- Aquisições emergenciais e encaminhamento de pacientes para outras Guarnições e/ou OCS.
Ação Preventiva:	- Levantamento da estimativa da necessidade da Odontoclínica
Responsável:	- Unidade demandante / Equipe de Planejamento da Aquisição
Ação de Contingência:	- Aperfeiçoar controles internos.
Responsável:	- Requisitante / SALC.

RISCO 2: Fornecedor desqualificado	
Probabilidade:	( ) Baixa    ( x ) Média    ( ) Alta
Impacto:	( ) Baixo    ( ) Médio    ( x ) Alto
Dano:	- Não fornecimento adequado dos materiais.
Ação Preventiva:	- Descrição adequada dos objetos e verificação minuciosa na fase de habilitação.
Responsável:	- Unidade demandante / Equipe de Planejamento da Aquisição
Ação de Contingência:	- Aperfeiçoar controles internos.
Responsável:	- Requisitante / SALC.

RISCO 3: Solicitar quantidade inadequada a ser contratada	
Probabilidade:	( x ) Baixa    ( ) Média    ( ) Alta
Impacto:	( ) Baixo    ( ) Médio    ( x ) Alto
Dano:	- Desperdício de recursos no caso de quantidade superior ao necessário ou, no caso de quantidade inferior, não atingir os resultados capazes de atender à demanda da Instituição.
Ação Preventiva:	- Levantamento da estimativa da necessidade da unidade, a fim de estabelecer e justificar as quantidades demandas no Termo de Referência, de forma mais fidedigna possível;
Responsável:	- Unidade demandante / Equipe de Planejamento da Aquisição
Ação de Contingência:	- Aperfeiçoar controles internos.
Responsável:	- Requisitante / SALC.

RISCO 4: Não justificar, adequadamente, a escolha do contratado.	
Probabilidade:	( x ) Baixa    ( ) Média    ( ) Alta



Impacto:	( ) Baixo ( ) Médio (x) Alto
Dano:	- Não atender ao exigido nos art. 27 a 31, da Lei nº 8.666/93 e ao no Inc. I do art. 11, Decreto 7.892 /2013.
Ação Preventiva:	- Atender ao exigido no Inc. I do art. 11, Decreto 7.892 /2013; - Cumprir o processo de forma regulamentar.
Responsável:	- Unidade demandante / Equipe de Planejamento da Aquisição.
Ação de Contingência:	- Aperfeiçoar controles internos.
Responsável:	- Requisitante / SALC.

RISCO 5: Não justificar o preço praticado	
Probabilidade:	( ) Baixa (x) Média ( ) Alta
Impacto:	( ) Baixo ( ) Médio (x) Alto
Dano:	- Contratação com preço acima de mercado; - Não atendimento ao princípio da economicidade; - Não cumprir ao Inc. I do art. 11, Decreto 7.892 /2013.
Ação Preventiva:	- Realizar pesquisa de preços ampla e diversificada; - Conferência e controle da conformidade do procedimento.
Responsável:	- Unidade demandante / Equipe de Planejamento da Aquisição.
Ação de Contingência:	- Aperfeiçoar controles internos.
Responsável:	- Requisitante / SALC.

Natal/RN, 17 de dezembro de 2021.

  
\_\_\_\_\_  
JACQUELINE RODRIGUES MEDEIROS – Maj  
Chefe da Odontoclínica



Created in MasterPDF



MINISTÉRIO DA DEFESA  
EXÉRCITO BRASILEIRO  
HOSPITAL DE GUARNIÇÃO DE NATAL  
(H Mil Natal/1941)



## RELATÓRIO DE CONSUMO POR CONTA

Seguem os Demonstrativos:

- Material utilizado no ano de 2019, 2020 e 2021;
- Material disponível para utilização (dezembro/2021).

Natal, RN, 17 de dezembro de 2021.

---

JACQUELINE RODRIGUES MEDEIROS – Maj  
Chefe da Odontoclínica

MINISTERIO DA DEFESA  
EXERCITO BRASILEIRO  
HOSPITAL DE GUARNIÇÃO DE NATAL  
(H Mil de Natal - 1941)

**RELATÓRIO DE MOVIMENTAÇÃO DE DEPÓSITO POR DEPÓSITO - H GU NATAL / ODONTOLOGIA DEP.**

Período considerado: De 01/01/2019 até 03/12/2019

Nr Ficha	Cod Mat/Proposta	Nome material	Unid Med / Cons	Vlr Unitário	Quantidade total entradas	Quantidade total saídas	Valor total entradas	Valor total saídas	Varição Física	Varição Contábil
6137	0612003074	ABRIDOR DE BOCA DE BORRACHA ADULTO / adulto								
			206120000051529	R\$ 7,30	0	2	R\$ 0,00	R\$ 14,60	-2	(R\$ 14,60)
			206120000086258	R\$ 5,03	0	1	R\$ 0,00	R\$ 5,03	-1	(R\$ 5,03)
<b>TOTAIS DA FICHA:</b>	<b>0286</b>	<b>0612006053</b>	<b>ÁCIDO FLUORÍDRICO P/ PORCELANA / Unidade</b>		<b>0</b>	<b>3</b>	<b>0,00</b>	<b>19,63</b>	<b>-3</b>	<b>-19,63</b>
			206120000089868	R\$ 8,33	0	4	R\$ 0,00	R\$ 33,32	-4	(R\$ 33,32)
			206120000097531	R\$ 6,27	5	5	R\$ 31,35	R\$ 31,35	0	R\$ 0,00
<b>TOTAIS DA FICHA:</b>	<b>6315</b>	<b>0612004930</b>	<b>ÁCIDO FOSFÓRICO 37% / *</b>		<b>5</b>	<b>9</b>	<b>31,35</b>	<b>64,67</b>	<b>-4</b>	<b>-33,32</b>
			206120000097398	R\$ 0,81	60	60	R\$ 48,60	R\$ 48,60	0	R\$ 0,00
			206120000103080	R\$ 0,96	15	0	R\$ 14,40	R\$ 0,00	15	R\$ 14,40
<b>TOTAIS DA FICHA:</b>	<b>8390</b>	<b>0612009965</b>	<b>ADESIVO DO SISTEMA ADESIVO FOTOPOLIMERIZAVEL / 8ML</b>		<b>75</b>	<b>60</b>	<b>63,00</b>	<b>48,60</b>	<b>15</b>	<b>14,40</b>
			206120000103167	R\$ 84,99	20	0	R\$ 1.699,80	R\$ 0,00	20	R\$ 1.699,80
<b>TOTAIS DA FICHA:</b>	<b>8228</b>	<b>0612009407</b>	<b>ADESIVO PARA MOLDEIRA / POLIÉTER</b>		<b>20</b>	<b>0</b>	<b>1.699,80</b>	<b>0,00</b>	<b>20</b>	<b>1.699,80</b>
			206120000103183	R\$ 47,99	4	0	R\$ 191,96	R\$ 0,00	4	R\$ 191,96
<b>TOTAIS DA FICHA:</b>	<b>6313</b>	<b>0612004929</b>	<b>ADESIVO UNIVERSAL PARA ESMALTE E DENTINA (FOTO) ADESIVO - COM 8ML / *</b>		<b>4</b>	<b>0</b>	<b>191,96</b>	<b>0,00</b>	<b>4</b>	<b>191,96</b>
			206120000097399	R\$ 51,98	20	20	R\$ 1.039,60	R\$ 1.039,60	0	R\$ 0,00
			206120000103085	R\$ 31,00	20	0	R\$ 620,00	R\$ 0,00	20	R\$ 620,00
<b>TOTAIS DA FICHA:</b>	<b>2677</b>	<b>147198</b>	<b>AGULHA GENGIVAL / USO ODONTOLOGICO</b>		<b>40</b>	<b>20</b>	<b>1.659,60</b>	<b>1.039,60</b>	<b>20</b>	<b>620,00</b>
			206120000094710	R\$ 25,98	0	10	R\$ 0,00	R\$ 259,80	-10	(R\$ 259,80)
			206120000097400	R\$ 26,98	50	4	R\$ 1.349,00	R\$ 107,92	46	(R\$ 1.241,08)
			206120000097401	R\$ 22,30	50	0	R\$ 1.115,00	R\$ 0,00	50	(R\$ 1.115,00)

Nr Ficha	Cod Mat/Proposta	Nome material	Unid Med / Cons	Vlr Unitário	Quantidade total	Valor total entradas	Quantidade total saídas	Valor total saídas	Varição Física	Varição Contábil
<b>Nr Patrimônio</b>										
	206120000103082		R\$ 33,00	10	R\$ 330,00	0		R\$ 0,00	10	R\$ 330,00
	206120000103083		R\$ 28,32	10	R\$ 283,20	0		R\$ 0,00	10	R\$ 283,20
<b>TOTAIS DA FICHA:</b>										
015099	06120011130	AGULHA METALICA PARA IRRIGAÇÃO Unidade ENDODONTICA / *			120	3.077,20	14	367,72	106	2.709,48
<b>TOTAIS DA FICHA:</b>										
1502322	06120012352	ALCOOL 92,8 / *	R\$ 33,55	0	R\$ 0,00	12		R\$ 402,60	-12	(R\$ 402,60)
<b>TOTAIS DA FICHA:</b>										
2396	0612001479	ALGINATO PARA MOLDAGEM - 410G / * Pacote	R\$ 10,00	40	R\$ 400,00	3		R\$ 30,00	37	R\$ 370,00
<b>TOTAIS DA FICHA:</b>										
2697	143576	ALGODAO ROLO DENTAL / TAMANHO Embalagem NR 1; EMBALAGEM COM 500 UNIDADES.	R\$ 22,00	0	R\$ 0,00	41		R\$ 902,00	-41	(R\$ 902,00)
			R\$ 36,88	30	R\$ 1.106,40	0		R\$ 0,00	30	R\$ 1.106,40
<b>TOTAIS DA FICHA:</b>										
10482	0612005565	ANESTÉSICO A BASE DE MEPIVACAINA 2% COM VASO CONSTRICTOR / caixa com 50tubetes	R\$ 1,69	0	R\$ 0,00	44		R\$ 74,36	-44	(R\$ 74,36)
			R\$ 3,36	0	R\$ 0,00	259		R\$ 870,24	-259	(R\$ 870,24)
<b>TOTAIS DA FICHA:</b>										
2545	0612001513	APLICADORES DESCARTAVEIS REGULAR E FINO / MICROBRUSH 1,5 mm	R\$ 1,47	0	R\$ 0,00	842		R\$ 1.237,74	-842	(R\$ 1.237,74)
<b>TOTAIS DA FICHA:</b>										
15051	06120010318	ARCO DE SERRA E LIXA / *	R\$ 7,95	0	R\$ 0,00	24		R\$ 190,80	-24	(R\$ 190,80)
			R\$ 6,00	40	R\$ 240,00	28		R\$ 168,00	12	R\$ 72,00
			R\$ 6,00	20	R\$ 120,00	4		R\$ 24,00	16	R\$ 96,00
<b>TOTAIS DA FICHA:</b>										
8019	0612003473	ARCO DE YOUNG DE PLÁSTICO PARA DIQUE DE BORRACHA / *	R\$ 95,00	0	R\$ 0,00	1		R\$ 95,00	-1	(R\$ 95,00)
			R\$ 99,58	0	R\$ 0,00	4		R\$ 398,32	-4	(R\$ 398,32)
				0	0,00	5		493,32	-5	-493,32
<b>TOTAIS DA FICHA:</b>										
			R\$ 6,80	0	R\$ 0,00	2		R\$ 13,60	-2	(R\$ 13,60)
			R\$ 6,80	0	R\$ 0,00	4		R\$ 27,20	-4	(R\$ 27,20)
<b>TOTAIS DA FICHA:</b>										
				0	0,00	6		40,80	-6	-40,80



RELATÓRIO DE MOVIMENTAÇÃO DE DEPÓSITO H GU NATAL / ODONTOLOGIA DEP.

Nr Ficha	Cod Mat/Proposta	Nome material	Unid Med / Cons	Vlr Unitário	Quantidade total	Valor total	Quantidade total	Valor total	Varição Física	Varição Contábil
		Nr Patrimônio			entradas	saídas	entradas	saídas		
6813	0612003252	ARTICAINA COMPOSIÇÃO COM EPINEFRINA CONCENTRAÇÃO 4% / 1/100.000 DFL	20612000094010	R\$ 83,70	0	R\$ 0,00	38	R\$ 3.180,60	-38	(R\$ 3.180,60)
TOTALS DA FICHA:					0	0,00	38	3.180,60	-38	-3.180,60
1111	0612001394	AVENTAL CIRÚRGICO DESCARTAVEL / Unidade	20612000085885	R\$ 15,82	0	R\$ 0,00	24	R\$ 379,68	-24	(R\$ 379,68)
5486	0612001982	BABADOR DESCARTÁVEL / * Embalagem	20612000089847	R\$ 9,28	0	R\$ 0,00	34	R\$ 315,52	-34	(R\$ 315,52)
TOTALS DA FICHA:					100	R\$ 736,00	8	R\$ 58,88	92	R\$ 677,12
2521	134426	BENZOCAINA / ANESTÉSICO TÓPICO-GEL A 20% (DORFREE) SABOR MORANGO.	LATA		100	736,00	42	374,40	58	361,60
TOTALS DA FICHA:					0	R\$ 0,00	20	R\$ 103,60	-20	(R\$ 103,60)
3594	0612001489	BICARBONATO DE SÓDIO / PARA APARELHO DE PROFILAXIA CX COM 15 PCT DE 40G CADA	20612000094009	R\$ 5,18	0	R\$ 0,00	20	103,60	-20	-103,60
TOTALS DA FICHA:					10	61,10	2	12,22	8	48,88
15067	06120010557	BLOCO DO EQUIPO / * Unidade	20612000085133	R\$ 115,00	0	R\$ 0,00	1	115,00	-1	(R\$ 115,00)
TOTALS DA FICHA:					0	0,00	1	115,00	-1	-115,00
15089	06120010606	BOBINA 24V / * Unidade	20612000085155	R\$ 33,00	0	R\$ 0,00	2	66,00	-2	(R\$ 66,00)
TOTALS DA FICHA:					0	0,00	2	66,00	-2	-66,00
5635	0612002189	BOCA DE DENTES ANTERIORES / COM JOGO 6	206120000051544	R\$ 3,36	0	R\$ 0,00	3	R\$ 10,08	-3	(R\$ 10,08)
TOTALS DA FICHA:					0	0,00	3	10,08	-3	-10,08
15032	06120010199	BORRACHA DE GUARNIÇÃO PARA MICRO MOTOR COMPATÍVEL COM A MARCA KAVO / compatível com a marca kavvo	20612000086276	R\$ 7,90	0	R\$ 0,00	4	R\$ 31,60	-4	(R\$ 31,60)
TOTALS DA FICHA:					0	0,00	4	31,60	-4	-31,60
035	06120010901	BORRIFADOR / * Unidade	206120000079700	R\$ 5,50	0	R\$ 0,00	1	R\$ 5,50	-1	(R\$ 5,50)
TOTALS DA FICHA:					0	0,00	1	5,50	-1	-5,50
5951	0612002582	BOTÃO LINGUAL ORTODÔNTICO P/ COLAGEM / CX Caixa	20612000086276	R\$ 7,90	0	R\$ 0,00	4	R\$ 31,60	-4	(R\$ 31,60)
TOTALS DA FICHA:					0	0,00	4	31,60	-4	-31,60

1803  
Hospital de  
Guarnição de Natal  
RN

Nr Ficha	Cod Mat/Proposta	Nome material	Unid Med / Cons	Vlr Unitário	Quantidade total	Quantidade total	Valor total	Valor total	Varição Física	Varição Contábil
			entradas	saídas	entradas	saídas	entradas	saídas		
<b>TOTAIS DA FICHA:</b>										
5952	0612002583	BOTÃO LINGUAL ORTODOTÓNTICO PI / Caixa SOLDAGEM / CX	0	R\$ 8,95	0	0	R\$ 0,00	R\$ 8,95	-1	(R\$ 8,95)
			0		0	0	0,00	8,95	-1	-8,95
<b>TOTAIS DA FICHA:</b>										
8293	0612009553	BRACKETS ORTODONTICO ROTH LIGHT / 0,22X0,30" KIT COM 20 UNIDADES	0	R\$ 7,44	0	3	R\$ 0,00	R\$ 22,32	-3	(R\$ 22,32)
			0		0	3	0,00	22,32	-3	-22,32
<b>TOTAIS DA FICHA:</b>										
0150104	06120011135	BRAQUETE INOX CAPELOZZA / *	0	R\$ 24,69	0	13	R\$ 0,00	R\$ 320,97	-13	(R\$ 320,97)
			24	R\$ 33,22	24	23	R\$ 797,28	R\$ 764,06	1	R\$ 33,22
			24		24	36	797,28	1.085,03	-12	-287,75
<b>TOTAIS DA FICHA:</b>										
082	0612003526	BROCA CARBIDE / *	0	R\$ 26,00	0	29	R\$ 0,00	R\$ 754,00	-29	(R\$ 754,00)
			0		0	29	0,00	754,00	-29	-754,00
<b>TOTAIS DA FICHA:</b>										
2888	0612001455	BROCA DIAMANTADA ESTERIL / *	0	R\$ 7,50	0	3	R\$ 0,00	R\$ 22,50	-3	(R\$ 22,50)
			0	R\$ 30,00	0	10	R\$ 0,00	R\$ 300,00	-10	(R\$ 300,00)
			30	R\$ 3,93	30	0	R\$ 117,90	R\$ 0,00	30	R\$ 117,90
			30	R\$ 3,89	30	0	R\$ 116,70	R\$ 0,00	30	R\$ 116,70
			20	R\$ 3,89	20	13	R\$ 77,80	R\$ 50,57	7	R\$ 27,23
			10	R\$ 3,89	10	5	R\$ 38,90	R\$ 19,45	5	R\$ 19,45
			30	R\$ 4,33	30	0	R\$ 129,90	R\$ 0,00	30	R\$ 129,90
			10	R\$ 14,09	10	0	R\$ 140,90	R\$ 0,00	10	R\$ 140,90
			18	R\$ 15,75	18	0	R\$ 283,50	R\$ 0,00	18	R\$ 283,50
			48	R\$ 14,60	48	0	R\$ 700,80	R\$ 0,00	48	R\$ 700,80
			38	R\$ 14,09	38	0	R\$ 535,42	R\$ 0,00	38	R\$ 535,42
			30	R\$ 15,75	30	0	R\$ 472,50	R\$ 0,00	30	R\$ 472,50
			48	R\$ 13,14	48	0	R\$ 630,72	R\$ 0,00	48	R\$ 630,72
			312		312	31	3.245,04	392,52	281	2.852,52
<b>TOTAIS DA FICHA:</b>										
206120000076974			0	R\$ 1,03	0	66	R\$ 0,00	R\$ 67,98	-66	(R\$ 67,98)
206120000076975			0	R\$ 1,03	0	80	R\$ 0,00	R\$ 82,40	-80	(R\$ 82,40)
206120000077121			0	R\$ 1,04	0	20	R\$ 0,00	R\$ 20,80	-20	(R\$ 20,80)
206120000081087			0	R\$ 1,59	0	72	R\$ 0,00	R\$ 114,48	-72	(R\$ 114,48)
206120000081088			0	R\$ 1,59	0	10	R\$ 0,00	R\$ 15,90	-10	(R\$ 15,90)
206120000086262			0	R\$ 1,64	0	15	R\$ 0,00	R\$ 24,60	-15	(R\$ 24,60)
206120000086263			0	R\$ 1,66	0	50	R\$ 0,00	R\$ 83,00	-50	(R\$ 83,00)
206120000086272			0	R\$ 1,66	0	6	R\$ 0,00	R\$ 9,96	-6	(R\$ 9,96)
206120000086273			0	R\$ 1,19	0	5	R\$ 0,00	R\$ 5,95	-5	(R\$ 5,95)
206120000087119			0	R\$ 1,59	0	30	R\$ 0,00	R\$ 47,70	-30	(R\$ 47,70)



Nr Ficha	Cod Mat/Proposta	Nome material	Unid Med / Cons	Vir Unitário	Quantidade total	Valor total entradas	Quantidade total saídas	Valor total saídas	Varição Física	Varição Contábil
<b>Nr Patrimônio</b>										
	206120000087121		R\$ 1,59		0	R\$ 0,00	24	R\$ 38,16	-24	(R\$ 38,16)
	206120000087122		R\$ 1,59		0	R\$ 0,00	29	R\$ 46,11	-29	(R\$ 46,11)
	206120000097499		R\$ 2,10		200	R\$ 420,00	63	R\$ 132,30	137	R\$ 287,70
	206120000097500		R\$ 2,08		100	R\$ 208,00	43	R\$ 89,44	57	R\$ 118,56
	206120000097501		R\$ 2,05		100	R\$ 205,00	100	R\$ 205,00	0	R\$ 0,00
	206120000097502		R\$ 3,00		100	R\$ 300,00	92	R\$ 276,00	8	R\$ 24,00
	206120000097503		R\$ 3,00		98	R\$ 294,00	98	R\$ 294,00	0	R\$ 0,00
	206120000097504		R\$ 3,00		50	R\$ 150,00	50	R\$ 150,00	0	R\$ 0,00
	206120000097505		R\$ 2,90		50	R\$ 145,00	50	R\$ 145,00	0	R\$ 0,00
	206120000097506		R\$ 3,00		50	R\$ 150,00	50	R\$ 150,00	0	R\$ 0,00
	206120000097507		R\$ 3,00		48	R\$ 144,00	48	R\$ 144,00	0	R\$ 0,00
<b>TOTAIS DA FICHA:</b>					<b>796</b>	<b>2.016,00</b>	<b>1.001</b>	<b>2.142,78</b>	<b>-205</b>	<b>-126,78</b>
2567	0612001515	BROCA ENDO Z PARA ALTA ROTAÇÃO Unidade								
			R\$ 17,80		0	R\$ 0,00	9	R\$ 160,20	-9	(R\$ 160,20)
			R\$ 16,79		30	R\$ 503,70	0	R\$ 0,00	30	R\$ 503,70
<b>TOTAIS DA FICHA:</b>					<b>30</b>	<b>503,70</b>	<b>9</b>	<b>160,20</b>	<b>21</b>	<b>343,50</b>
3449	0612001524	BROCA LENTULO 25MM CX C/4 Caixa								
			R\$ 29,25		0	R\$ 0,00	1	R\$ 29,25	-1	(R\$ 29,25)
					0	0,00	1	29,25	-1	-29,25
<b>TOTAIS DA FICHA:</b>					<b>0</b>	<b>0,00</b>	<b>1</b>	<b>29,25</b>	<b>-3</b>	<b>(R\$ 59,10)</b>
175	0612003624	BROCA LONG NECK PARA BAIXA ROTAÇÃO / BAIXA ROTAÇÃO Unidade								
			R\$ 19,70		0	R\$ 0,00	3	R\$ 59,10	-3	(R\$ 59,10)
					0	0,00	3	59,10	-3	-59,10
<b>TOTAIS DA FICHA:</b>					<b>0</b>	<b>0,00</b>	<b>3</b>	<b>59,10</b>	<b>-3</b>	<b>(R\$ 59,10)</b>
8695	06120010003	BROCA MAXICUT 1507 / * Unidade								
			R\$ 122,44		0	R\$ 0,00	3	R\$ 367,32	-3	(R\$ 367,32)
					0	0,00	3	367,32	-3	-367,32
<b>TOTAIS DA FICHA:</b>					<b>0</b>	<b>0,00</b>	<b>3</b>	<b>367,32</b>	<b>-3</b>	<b>(R\$ 367,32)</b>
5991	0612002621	BROCA ODONTOLOGICA / * Unidade								
			R\$ 42,00		40	R\$ 1.680,00	0	R\$ 0,00	40	R\$ 1.680,00
			R\$ 42,76		40	R\$ 1.710,40	8	R\$ 342,08	32	R\$ 1.368,32
			R\$ 42,00		40	R\$ 1.680,00	0	R\$ 0,00	40	R\$ 1.680,00
					<b>120</b>	<b>5.070,40</b>	<b>8</b>	<b>342,08</b>	<b>112</b>	<b>4.728,32</b>
<b>TOTAIS DA FICHA:</b>					<b>120</b>	<b>5.070,40</b>	<b>8</b>	<b>342,08</b>	<b>112</b>	<b>4.728,32</b>
3297	142187	BROCA ODONTOLOGICA GATES GLIDDEN / BROCA DE AÇO PARA ALARGAMENTO DO CANAL RADICULAR, NR 1, TIPO CONT Unidade								
			R\$ 42,00		40	R\$ 1.680,00	0	R\$ 0,00	40	R\$ 1.680,00
			R\$ 43,16		40	R\$ 1.726,40	0	R\$ 0,00	40	R\$ 1.726,40
					<b>80</b>	<b>3.406,40</b>	<b>0</b>	<b>0,00</b>	<b>80</b>	<b>3.406,40</b>
<b>TOTAIS DA FICHA:</b>					<b>80</b>	<b>3.406,40</b>	<b>0</b>	<b>0,00</b>	<b>80</b>	<b>3.406,40</b>



Nr Ficha	Cod Mat/Proposta	Nome material	Unid Med / Cons	Vir Unitário	Quantidade total	Valor total entradas	Quantidade total saídas	Valor total saídas	Varição Física	Varição Contábil
<b>Nr Patrimônio</b>										
206120000081089			R\$ 7,00		0	R\$ 0,00	5	R\$ 35,00	-5	(R\$ 35,00)
206120000089636			R\$ 7,10		0	R\$ 0,00	38	R\$ 269,80	-38	(R\$ 269,80)
<b>TOTAIS DA FICHA:</b>										
6631	0612002875	BROCA SHOFU / UNIDADE			0	R\$ 0,00	43	304,80	-43	-304,80
<b>TOTAIS DA FICHA:</b>										
172	0612003621	BROCA TRANSMETAL / BROCA TRANSMETAL			0	R\$ 0,00	10	R\$ 99,20	-10	(R\$ 99,20)
<b>TOTAIS DA FICHA:</b>										
5333	0612001791	BROCA ZEKRYA CARBIDE 32MM			0	R\$ 0,00	2	R\$ 24,02	-2	(R\$ 24,02)
<b>TOTAIS DA FICHA:</b>										
19084	0612006104	BROQUEIRO METÁLICO / *			0	R\$ 0,00	10	R\$ 162,00	-10	(R\$ 162,00)
<b>TOTAIS DA FICHA:</b>										
0283	0612006103	CAIXA DE APARELHO MOVEL / *			0	R\$ 0,00	3	R\$ 63,00	-3	(R\$ 63,00)
<b>TOTAIS DA FICHA:</b>										
15092	06120010609	CAIXA DE ESGOTO / *			0	R\$ 0,00	3	63,00	-3	-63,00
<b>TOTAIS DA FICHA:</b>										
190	0612003638	CARBONO P/ ARTICULAÇÃO PRETO/VERMELHO ULTRA-FINO / r1 c/280 tiras			0	R\$ 0,00	1	R\$ 12,39	-1	(R\$ 12,39)
<b>TOTAIS DA FICHA:</b>										
2711	0612001537	CARTELA C/2 FUROS PARA RAIOS X PCT C/100			0	R\$ 0,00	2	R\$ 24,62	28	R\$ 344,68
<b>TOTAIS DA FICHA:</b>										
358	0612007383	CERA / MULTI-APLICACAO			0	R\$ 0,00	3	37,01	27	332,29
<b>TOTAIS DA FICHA:</b>										
2913	146613	CERA DENTAL / ROSA, NR 7, EM LÂMINAS, CAIXA COM 225G.			0	R\$ 0,00	1	R\$ 33,00	-1	(R\$ 33,00)
<b>TOTAIS DA FICHA:</b>										
2913	146613	CERA DENTAL / ROSA, NR 7, EM LÂMINAS, CAIXA COM 225G.			0	R\$ 0,00	1	33,00	-1	-33,00
<b>TOTAIS DA FICHA:</b>										
2711	0612001537	CARTELA C/2 FUROS PARA RAIOS X PCT C/100			0	R\$ 0,00	1	R\$ 104,98	-1	(R\$ 104,98)
<b>TOTAIS DA FICHA:</b>										
206120000082232			R\$ 5,99		0	R\$ 0,00	3	R\$ 17,97	-3	(R\$ 17,97)
206120000103096			R\$ 8,00		32	R\$ 256,00	6	R\$ 48,00	26	R\$ 208,00
<b>TOTAIS DA FICHA:</b>										
206120000082206			R\$ 10,00		0	R\$ 0,00	9	65,97	23	190,03
<b>TOTAIS DA FICHA:</b>										
206120000080939			R\$ 10,00		0	R\$ 0,00	2	R\$ 20,00	-2	(R\$ 20,00)
206120000082206			R\$ 10,00		0	R\$ 0,00	2	R\$ 20,00	-2	(R\$ 20,00)
<b>TOTAIS DA FICHA:</b>										
206120000082086			R\$ 7,07		0	R\$ 0,00	4	40,00	-4	-40,00
206120000081093			R\$ 7,07		0	R\$ 0,00	1	R\$ 7,07	-1	(R\$ 7,07)
<b>TOTAIS DA FICHA:</b>										
206120000082086			R\$ 7,07		0	R\$ 0,00	1	R\$ 7,07	-1	(R\$ 7,07)

  
 Hospital da Guaxupé

Nr Ficha	Cod Mat/Proposta	Nome material	Unid Med / Cons	Vir Unitário	Quantidade total	Valor total entradas	Quantidade total saídas	Valor total saídas	Varição Física	Varição Contábil
Nr Patrimônio										
	206120000082086			R\$ 7,07	0	R\$ 0,00	1	R\$ 7,07	-1	(R\$ 7,07)
TOTALS DA FICHA:										
0150100	06120011131	CERA ORTODONTICA 5 BASTOES / *	Unidade		0	0,00	2	14,14	-2	-14,14
TOTALS DA FICHA:										
16001	06120012211	CHAVE HEXAGONAL 0,9MM CURTA / *	Unidade	R\$ 3,50	0	R\$ 0,00	10	R\$ 35,00	-10	(R\$ 35,00)
TOTALS DA FICHA:										
16002	06120012212	CHAVE HEXAGONAL 0,9MM MEDIA / *	Unidade	R\$ 95,00	6	R\$ 570,00	0	R\$ 0,00	6	R\$ 570,00
TOTALS DA FICHA:										
16003	06120012213	CHAVE HEXAGONAL 1,2MM CURTA / *	Unidade	R\$ 95,00	4	R\$ 380,00	0	R\$ 0,00	4	R\$ 380,00
TOTALS DA FICHA:										
16004	06120012214	CHAVE HEXAGONAL 1,2MM MEDIA / *	Unidade	R\$ 95,00	6	R\$ 570,00	0	R\$ 0,00	6	R\$ 570,00
TOTALS DA FICHA:										
15088	06120010605	CHICOTE FITA DO PEDAL / *	Unidade	R\$ 32,00	0	R\$ 0,00	1	R\$ 32,00	-1	(R\$ 32,00)
TOTALS DA FICHA:										
5970	0612002600	CIMENTO CIRURGICO / SEM EUGENOL	Caixa	R\$ 43,07	3	R\$ 129,21	3	R\$ 129,21	0	R\$ 0,00
TOTALS DA FICHA:										
8237	0612009421	CIMENTO DE FOSFATO DE ZINCO KIT /	Unidade		0	0,00	1	R\$ 32,00	-1	(R\$ 32,00)
TOTALS DA FICHA:										
8394	0612009969	CIMENTO DE IONOMERO DE VIDRO A3	Unidade	R\$ 17,99	0	R\$ 0,00	1	R\$ 17,99	-1	(R\$ 17,99)
TOTALS DA FICHA:										
5334	0612001792	CIMENTO DE IONOMERO DE VIDRO P/	Unidade	R\$ 245,98	0	R\$ 0,00	1	R\$ 245,98	-1	(R\$ 245,98)
TOTALS DA FICHA:										
5218	0612001534	CIMENTO ENDODONTICO NAO	Nao Cadastrado	R\$ 88,89	6	R\$ 533,34	2	R\$ 177,78	4	R\$ 355,56
TOTALS DA FICHA:										
206120000099624		RESINOSO / s/ hidróxido de cálcio		R\$ 7,10	1	R\$ 7,10	1	R\$ 7,10	0	R\$ 0,00
TOTALS DA FICHA:										
206120000099624		(pó-12g, líquido-10ml)		R\$ 7,10	1	7,10	1	7,10	0	0,00



Nr Ficha	Cod Mat/Proposta	Nome material	Unid Med / Cons	Vlr Unitário	Quantidade total	Valor total	Quantidade total	Valor total	Varição Física	Varição Contábil
Nr Patrimônio					entradas	saídas	entradas	saídas		
133	0612003573	CIMENTO ENDODONTICO TIPO AH PLUS / *	Caixa							
			206120000094694	R\$ 230,82	0	R\$ 0,00	8	R\$ 1.846,56	-8	(R\$ 1.846,56)
TOTALS DA FICHA:										
1502315	06120012360	CIMENTO FOSFATO ZINCO LIQUIDO FRASCO / *	Unidade							
			206120000103152	R\$ 10,23	20	R\$ 204,60	1	R\$ 10,23	19	R\$ 194,37
TOTALS DA FICHA:										
1502314	06120012361	CIMENTO FOSFATO ZINCO PÓ FRASCO / *	Unidade							
			206120000103153	R\$ 9,99	20	R\$ 199,80	1	R\$ 9,99	19	R\$ 189,81
TOTALS DA FICHA:										
0406	0612007881	CIMENTO INTERMEDIARIO M.R.I. - KIT 38G + 15ML / *	Unidade							
			206120000094691	R\$ 14,44	0	R\$ 0,00	7	R\$ 101,08	-7	(R\$ 101,08)
TOTALS DA FICHA:										
5335	0612001793	CIMENTO OBTURADOR TEMPORARIO COR BRANCA VIDRO C/ 25G	Unidade							
			206120000094683	R\$ 5,87	0	R\$ 0,00	6	R\$ 35,22	-6	(R\$ 35,22)
			206120000102731	R\$ 7,69	30	R\$ 230,70	6	R\$ 46,14	24	R\$ 184,56
TOTALS DA FICHA:										
142	0612003593	CIMENTO PROVISÓRIO / (KIT CONTENDO ACELERADOR COM 15 G E PASTA BASE COM 42 G)	COLECAO							
			206120000092012	R\$ 25,72	0	R\$ 0,00	5	R\$ 128,60	-5	(R\$ 128,60)
			206120000103131	R\$ 63,14	8	R\$ 505,12	0	R\$ 0,00	8	R\$ 505,12
TOTALS DA FICHA:										
8229	0612009409	CIMENTO REPARADOR AGREGADO TRIÓXIDO MINERAL / MTA	Unidade							
			206120000092014	R\$ 136,00	0	R\$ 0,00	3	R\$ 408,00	-3	(R\$ 408,00)
			206120000092015	R\$ 136,00	0	R\$ 0,00	3	R\$ 408,00	-3	(R\$ 408,00)
TOTALS DA FICHA:										
8230	0612009410	CIMENTO RESINOSO ADESIVO / DUAL CLICKER 4,5G COR A1	Unidade							
			206120000094011	R\$ 325,00	0	R\$ 0,00	4	R\$ 1.300,00	-4	(R\$ 1.300,00)
			206120000103154	R\$ 229,48	6	R\$ 1.376,88	0	R\$ 0,00	6	R\$ 1.376,88
			206120000103384	R\$ 270,60	4	R\$ 1.082,40	1	R\$ 270,60	3	R\$ 811,80
TOTALS DA FICHA:										
5971	0612002601	CIMENTO RESINOSO FOTOPOLIMERIZAVEL A1 / PARA CIMENTAÇÃO DE FACETAS	SET							
			206120000096475	R\$ 983,00	0	R\$ 0,00	2	R\$ 1.966,00	-2	(R\$ 1.966,00)
TOTALS DA FICHA:										
					0	0,00	2	1.966,00		1.966,00

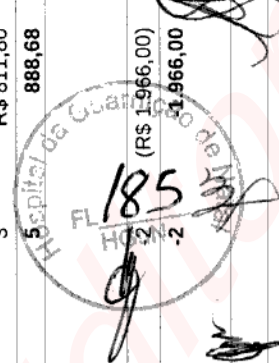

Nr Ficha	Cod Mat/Proposta	Nome material	Unid Med / Cons	Vir Unitário	Quantidade total	Valor total	Quantidade total	Valor total	Varição Física	Varição Contábil
			Nr Patrimônio		entradas	saídas	entradas	saídas		
0150105	06120011136	CLOREXIDINA DIGLUCONATO 0,2% / *	Unidade							
			206120000089846	R\$ 20,00	0	R\$ 0,00	16	R\$ 320,00	-16	(R\$ 320,00)
			2061200000103386	R\$ 39,79	20	R\$ 795,80	3	R\$ 119,37	17	R\$ 676,43
<b>TOTAIS DA FICHA:</b>										
1257	180523	CLORIDRATO DE LIDOCAÍNA + HEMITARTARATO DE NOREPINEFRINA / Apresentação: Ampola de 20ml; Concentração	Unidade							
			206120000094012	R\$ 47,00	0	R\$ 0,00	26	R\$ 1.222,00	-26	(R\$ 1.222,00)
			206120000097402	R\$ 37,39	20	R\$ 747,80	11	R\$ 411,29	9	R\$ 336,51
			2061200000101496	R\$ 77,93	70	R\$ 5.455,10	0	R\$ 0,00	70	R\$ 5.455,10
<b>TOTAIS DA FICHA:</b>										
0401	0612007876	COLGADURA INOX INDIVIDUAL / *	Unidade							
			206120000068094	R\$ 2,58	0	R\$ 0,00	8	R\$ 20,64	-8	(R\$ 20,64)
			206120000069861	R\$ 2,58	0	R\$ 0,00	22	R\$ 56,76	-22	(R\$ 56,76)
			206120000082092	R\$ 2,64	0	R\$ 0,00	10	R\$ 26,40	-10	(R\$ 26,40)
<b>TOTAIS DA FICHA:</b>										
8277	0612009512	CONDENSADOR DE GUTAPERCHA NR 30 / *	Unidade							
			206120000066430	R\$ 26,50	0	R\$ 0,00	2	R\$ 53,00	-2	(R\$ 53,00)
			206120000069655	R\$ 26,50	0	R\$ 0,00	9	R\$ 238,50	-9	(R\$ 238,50)
<b>TOTAIS DA FICHA:</b>										
8278	0612009513	CONDENSADOR DE GUTAPERCHA NR 35 / *	Unidade							
			206120000069656	R\$ 26,00	0	R\$ 0,00	8	R\$ 208,00	-8	(R\$ 208,00)
			206120000070603	R\$ 26,00	0	R\$ 0,00	5	R\$ 130,00	-5	(R\$ 130,00)
<b>TOTAIS DA FICHA:</b>										
8279	0612009514	CONDENSADOR DE GUTAPERCHA NR 40 / *	Unidade							
			206120000066432	R\$ 26,00	0	R\$ 0,00	5	R\$ 130,00	-5	(R\$ 130,00)
			206120000069657	R\$ 26,00	0	R\$ 0,00	10	R\$ 260,00	-10	(R\$ 260,00)
<b>TOTAIS DA FICHA:</b>										
15036	06120010203	CONJUNTO DE EIXO PRINCIPAL PARA CONTRA ANGULO / compatível com a marca kavvo	Unidade							
			206120000079704	R\$ 142,00	0	R\$ 0,00	2	R\$ 284,00	-2	(R\$ 284,00)
<b>TOTAIS DA FICHA:</b>										
015098	06120011129	CONJUNTO DESCARTAVEL CIRURGICO / *	Unidade							
			206120000089901	R\$ 12,59	0	R\$ 0,00	88	R\$ 1.107,92	-88	(R\$ 1.107,92)
			2061200000103390	R\$ 20,92	50	R\$ 1.046,00	10	R\$ 209,20	40	R\$ 836,80
			2061200000103391	R\$ 31,99	100	R\$ 3.199,00	10	R\$ 319,90	90	R\$ 2.879,10
<b>TOTAIS DA FICHA:</b>										
			150	4.245,00	108	1.637,02			42	2.607,98

HOSPITAL DA GUARANI  
 186  
 19/12/2021  
 42

Nr Ficha	Cod Mat/Proposta	Nome material	Unid Med / Cons	Vlr Unitário	Quantidade total	Valor total entradas	Quantidade total saídas	Valor total saídas	Varição Física	Varição Contábil
Nr Patrimônio										
15083	06120010600	COPO SUCTOR / *	Unidade							
			206120000085166	R\$ 129,80	0	R\$ 0,00	5	R\$ 649,00	-5	(R\$ 649,00)
TOTALS DA FICHA:										
0285	0612007778	CUBETA PARA MANIPULAÇÃO DE GESSO/ALGINATO / *	Unidade							
			206120000096476	R\$ 3,89	0	R\$ 0,00	6	R\$ 23,34	-6	(R\$ 23,34)
			206120000103388	R\$ 8,33	15	R\$ 124,95	0	R\$ 0,00	15	R\$ 124,95
TOTALS DA FICHA:										
2402	0612001528	CUNHA ODONTOLOGICA / DE MADEIRA SORTIDAS E COLOTIDAS CX C/ 100	Caixa							
			206120000069862	R\$ 6,78	0	R\$ 0,00	9	R\$ 61,02	-9	(R\$ 61,02)
			206120000081099	R\$ 4,55	0	R\$ 0,00	20	R\$ 91,00	-20	(R\$ 91,00)
			206120000082093	R\$ 4,55	0	R\$ 0,00	20	R\$ 91,00	-20	(R\$ 91,00)
TOTALS DA FICHA:										
1251	06120011855	CUNHAS INTERDENTAIS / *	Unidade							
			206120000097404	R\$ 52,70	15	R\$ 790,50	4	R\$ 210,80	11	R\$ 579,70
TOTALS DA FICHA:										
8383	0612009958	CUNHAS REFLEXIVAS / *	Unidade							
			206120000077079	R\$ 19,48	0	R\$ 0,00	13	R\$ 253,24	-13	(R\$ 253,24)
TOTALS DA FICHA:										
0425	0612007899	DESSENSIBILIZANTE GEL DE BAIXA VISCOSIDADE / *	Unidade							
			206120000092418	R\$ 13,00	0	R\$ 0,00	16	R\$ 208,00	-16	(R\$ 208,00)
TOTALS DA FICHA:										
15049	06120010317	DISCO DE FELTRO / *	Unidade							
			206120000082095	R\$ 21,60	0	R\$ 0,00	2	R\$ 43,20	-2	(R\$ 43,20)
			206120000086254	R\$ 23,70	0	R\$ 0,00	1	R\$ 23,70	-1	(R\$ 23,70)
TOTALS DA FICHA:										
1502321	06120012353	DISCO DENTORUM PARA CORTE / *	Unidade							
			206120000103100	R\$ 96,45	10	R\$ 964,50	0	R\$ 0,00	10	R\$ 964,50
TOTALS DA FICHA:										
8245	0612009439	DISCO DIAMANTADO DUPLA FACE / *	Unidade							
			206120000068130	R\$ 30,60	0	R\$ 0,00	1	R\$ 30,60	-1	(R\$ 30,60)
			206120000080926	R\$ 25,00	0	R\$ 0,00	1	R\$ 25,00	-1	(R\$ 25,00)
TOTALS DA FICHA:										
15048	06120010316	DISCOS DE LIXA / ACABAMENTO DE RESINAS	Unidade							
			206120000082209	R\$ 95,00	0	R\$ 0,00	3	R\$ 285,00	-3	(R\$ 285,00)
			206120000086252	R\$ 151,00	0	R\$ 0,00	1	R\$ 151,00	-1	(R\$ 151,00)
			206120000103385	R\$ 58,89	6	R\$ 353,34	0	R\$ 0,00	6	R\$ 353,34
TOTALS DA FICHA:										
					6	353,34	4	436,00	-82,66	

Nr Ficha	Cod Mat/Proposta	Nome material	Unid Med / Cons	Vlr Unitário	Quantidade total	Quantidade total	Valor total	Valor total	Varição Física	Varição Contábil
			Nr Patrimônio	entradas		saídas				
0150101	06120011132	DISPENSADOR UNIVERSAL / *	Unidade							
			206120000089843	R\$ 240,00	0	1	R\$ 240,00	R\$ 240,00	-1	(R\$ 240,00)
			206120000102740	R\$ 297,90	4	0	R\$ 1.191,60	R\$ 0,00	4	R\$ 1.191,60
<b>TOTAIS DA FICHA:</b>			4	1.191,60	1	1	240,00	240,00	3	951,60
2912	0612001521	EDTA DE USO ODONTOLÓGICO FRS C/ Frasco 20ML	Unidade							
			206120000089856	R\$ 3,88	0	3	R\$ 0,00	R\$ 11,64	-3	(R\$ 11,64)
			206120000094707	R\$ 3,88	0	3	R\$ 0,00	R\$ 11,64	-3	(R\$ 11,64)
<b>TOTAIS DA FICHA:</b>			0	0,00	6	6	0,00	23,28	-6	-23,28
5552	0612002084	ELÁSTICO ORTODONTICO / COR CINZA, COMPRIMENTO 4,50 MORELLI	Rolo							
			206120000101478	R\$ 5,60	6	3	R\$ 33,60	R\$ 16,80	3	R\$ 16,80
			206120000101478	R\$ 5,60	6	3	33,60	16,80	3	16,80
<b>TOTAIS DA FICHA:</b>			12	11,20	12	12	67,20	33,60	6	33,60
10226	0612005291	ELÁSTICO ORTODONTICO 3/16 INTRA ORAL / PESADO, PACOTE COM 1000	Pacote							
			206120000089655	R\$ 6,80	0	15	R\$ 0,00	R\$ 102,00	-15	(R\$ 102,00)
			206120000103077	R\$ 6,60	6	3	R\$ 39,60	R\$ 19,80	3	R\$ 19,80
<b>TOTAIS DA FICHA:</b>			6	39,60	18	18	39,60	122,80	-12	-82,20
5554	0612002086	ELÁSTICO ORTODONTICO CORRENTE LONGO / COR CINZA COMPRIMENTO 4,50M MORELLI	Rolo							
			206120000101479	R\$ 8,95	4	0	R\$ 35,80	R\$ 0,00	4	R\$ 35,80
			206120000103079	R\$ 23,22	6	0	R\$ 139,32	R\$ 0,00	6	R\$ 139,32
<b>TOTAIS DA FICHA:</b>			10	175,12	0	0	0,00	0,00	10	175,12
0367	0612006061	EMBALAGEM P/ ELÁSTICO ORTODONTICO / *	Unidade							
			206120000066909	R\$ 12,00	0	10	R\$ 0,00	R\$ 120,00	-10	(R\$ 120,00)
			206120000066909	R\$ 12,00	0	10	0,00	120,00	-10	-120,00
<b>TOTAIS DA FICHA:</b>			0	0,00	20	20	0,00	240,00	-20	-240,00
1502313	06120012365	ESCALA CORES VITA / *	Unidade							
			206120000103155	R\$ 473,37	2	1	R\$ 946,74	R\$ 473,37	1	R\$ 473,37
			206120000103155	R\$ 473,37	2	1	946,74	473,37	1	473,37
<b>TOTAIS DA FICHA:</b>			4	946,74	3	2	946,74	946,74	1	473,37
1783	0612004717	ESCOVA DE PÉLO PARA TORNO COM CENTRO DE MADEIRA NR 30 / convergente preta	Unidade							
			206120000048873	R\$ 30,07	0	1	R\$ 0,00	R\$ 30,07	-1	(R\$ 30,07)
			206120000052216	R\$ 30,07	0	1	R\$ 0,00	R\$ 30,07	-1	(R\$ 30,07)
<b>TOTAIS DA FICHA:</b>			0	0,00	2	2	0,00	60,14	-2	-60,14
15062	06120010522	ESCOVA DENTAL / *	Unidade							
			206120000083692	R\$ 3,38	0	36	R\$ 0,00	R\$ 121,68	-36	(R\$ 121,68)
			206120000085793	R\$ 1,15	0	100	R\$ 0,00	R\$ 115,00	-100	(R\$ 115,00)
			206120000087731	R\$ 1,15	0	100	R\$ 0,00	R\$ 115,00	-100	(R\$ 115,00)
<b>TOTAIS DA FICHA:</b>			0	0,00	236	236	0,00	351,68	-236	-351,68
0426	0612004931	ESCOVA TIPO PINCEL DE ROBSON / *	Unidade							

RELATÓRIO DE MOVIMENTAÇÃO DE DEPÓSITO POR DEPÓSITO H GU NATAL / ODONTOLOGIA DEP.

Nº Ficha	Cod Mat/Proposta	Nome material	Unid Med / Cons		Vir Unitário	Quantidade		Valor total		Variação Física	Variação Contábil
			Nr Patrimônio	Vir Unitário		total entradas	total saídas	entradas	saídas		
TOTAIS DA FICHA: 5973 147197											
TOTAIS DA FICHA: 2353 0612001989											
TOTAIS DA FICHA: 8241 0612009432											
TOTAIS DA FICHA: 8248 0612009442											
TOTAIS DA FICHA: 5347 0612001805											
TOTAIS DA FICHA: 9067 06120011881											
TOTAIS DA FICHA: 2411 145236											
TOTAIS DA FICHA: 8320 0612009608											
TOTAIS DA FICHA: 1318 0612002120											
TOTAIS DA FICHA: 19027 0612006046											



Create PDF in your applications with the Pdfcrowd [HTML to PDF API](https://pdfcrowd.com/html-to-pdf-api/)

Nr Ficha	Cod Mat/Proposta	Nome material	Unid Med / Cons	Vlr Unitário	Quantidade total	Quantidade total	Valor total	Valor total	Varição Física	Varição Contábil
					entradas	saídas	entradas	saídas		
<b>TOTALS DA FICHA:</b>										
19028	0612006047	FIO DE AÇO (AP) SUPERIOR / *	Unidade		0	0	R\$ 0,00	0	0	-257,81
				R\$ 10,75	0	10	R\$ 0,00	R\$ 107,50	-10	(R\$ 107,50)
				R\$ 9,22	0	6	R\$ 0,00	R\$ 55,32	-6	(R\$ 55,32)
				R\$ 10,50	0	6	R\$ 0,00	R\$ 63,00	-6	(R\$ 63,00)
					0	22	0,00	225,82	-22	-225,82
<b>TOTALS DA FICHA:</b>										
5185	0612001466	FIO DE AMARILHO FI - 25	Rolo		0	1	R\$ 0,00	R\$ 12,60	-1	(R\$ 12,60)
				R\$ 12,60	0	2	R\$ 0,00	R\$ 26,34	-2	(R\$ 26,34)
					0	3	0,00	38,94	-3	-38,94
<b>TOTALS DA FICHA:</b>										
5186	0612001467	FIO DE AMARILHO FI - 30	Rolo		0	2	R\$ 0,00	R\$ 58,16	-2	(R\$ 58,16)
				R\$ 11,60	6	0	R\$ 69,60	R\$ 0,00	6	R\$ 69,60
					6	2	69,60	58,16	4	11,44
<b>TOTALS DA FICHA:</b>										
105061	06120010491	FIO DE SUTURA NYLON / *	Unidade		0	6	R\$ 0,00	R\$ 157,32	-6	(R\$ 157,32)
				R\$ 26,22	10	10	R\$ 200,00	R\$ 200,00	0	R\$ 0,00
				R\$ 29,00	40	4	R\$ 1.160,00	R\$ 1.160,00	36	R\$ 1.044,00
				R\$ 29,00	30	2	R\$ 870,00	R\$ 58,00	28	R\$ 812,00
					80	22	2.230,00	531,32	58	1.698,68
<b>TOTALS DA FICHA:</b>										
2526	061200490	FIO DENTAL	Rolo		0	24	R\$ 0,00	R\$ 39,12	-24	(R\$ 39,12)
				R\$ 1,63	70	1	R\$ 98,00	R\$ 1,40	69	R\$ 96,60
					70	25	98,00	40,52	45	57,48
<b>TOTALS DA FICHA:</b>										
19029	0612006049	FIO NITINOL INFERIOR / *	Unidade		0	1	R\$ 0,00	R\$ 13,06	-1	(R\$ 13,06)
				R\$ 7,90	0	3	R\$ 0,00	R\$ 23,70	-3	(R\$ 23,70)
				R\$ 18,03	0	5	R\$ 0,00	R\$ 90,15		(R\$ 90,15)
				R\$ 12,97	0	10	R\$ 0,00	R\$ 129,70		(R\$ 129,70)
				R\$ 8,70	36	0	R\$ 313,20	R\$ 0,00	36	R\$ 313,20
				R\$ 8,70	24	0	R\$ 208,80	R\$ 0,00	24	R\$ 208,80
				R\$ 7,00	24	0	R\$ 168,00	R\$ 0,00	24	R\$ 168,00
				R\$ 15,00	24	4	R\$ 360,00	R\$ 60,00	85	R\$ 300,00
					108	23	1.050,00	316,61	85	733,39
<b>TOTALS DA FICHA:</b>										
19030	0612006048	FIO NITINOL SUPERIOR / *	Unidade		0	1	R\$ 0,00	R\$ 13,06	-1	(R\$ 13,06)
				R\$ 7,90	0	3	R\$ 0,00	R\$ 23,70	-3	(R\$ 23,70)
				R\$ 18,03	0	5	R\$ 0,00	R\$ 90,15		(R\$ 90,15)
				R\$ 12,97	0	10	R\$ 0,00	R\$ 129,70		(R\$ 129,70)
				R\$ 8,70	36	0	R\$ 313,20	R\$ 0,00	36	R\$ 313,20
				R\$ 8,70	24	0	R\$ 208,80	R\$ 0,00	24	R\$ 208,80
				R\$ 7,00	24	0	R\$ 168,00	R\$ 0,00	24	R\$ 168,00
				R\$ 15,00	24	4	R\$ 360,00	R\$ 60,00	85	R\$ 300,00
					108	23	1.050,00	316,61	85	733,39

Nr Ficha	Cod Mat/Proposta	Nome material	Unid Med / Cons	Vlr Unitário	Quantidade total	Valor total entradas	Quantidade total saídas	Valor total saídas	Varição Física	Varição Contábil
<b>Nr Patrimônio</b>										
	206120000054662			R\$ 12,97	0	R\$ 0,00	10	R\$ 129,70	-10	(R\$ 129,70)
	206120000067664			R\$ 12,70	0	R\$ 0,00	15	R\$ 190,50	-15	(R\$ 190,50)
	206120000067665			R\$ 12,70	0	R\$ 0,00	6	R\$ 76,20	-6	(R\$ 76,20)
	206120000067666			R\$ 19,57	0	R\$ 0,00	7	R\$ 136,99	-7	(R\$ 136,99)
	206120000103067			R\$ 8,70	36	R\$ 313,20	0	R\$ 0,00	36	R\$ 313,20
	206120000103068			R\$ 7,00	24	R\$ 168,00	0	R\$ 0,00	24	R\$ 168,00
	206120000103069			R\$ 15,00	24	R\$ 360,00	0	R\$ 0,00	24	R\$ 360,00
<b>TOTAIS DA FICHA:</b>					<b>84</b>	<b>841,20</b>	<b>38</b>	<b>533,39</b>	<b>46</b>	<b>307,81</b>
6402	0612003289	FIO RETRATOR GENGIVAL, TAMANHO Rolo 00 / Rolo 2,44mm								
	206120000097406			R\$ 12,00	10	R\$ 120,00	4	R\$ 48,00	6	R\$ 72,00
	206120000097407			R\$ 12,00	5	R\$ 60,00	0	R\$ 0,00	5	R\$ 60,00
	206120000103145			R\$ 10,00	10	R\$ 100,00	0	R\$ 0,00	10	R\$ 100,00
	206120000103146			R\$ 9,95	10	R\$ 99,50	0	R\$ 0,00	10	R\$ 99,50
<b>TOTAIS DA FICHA:</b>					<b>35</b>	<b>379,50</b>	<b>4</b>	<b>48,00</b>	<b>31</b>	<b>331,50</b>
5331	0612001789	FITA MATRIZ EM ACO INOX (5MM) Rolo								
	206120000082103			R\$ 0,99	0	R\$ 0,00	5	R\$ 4,95	-5	(R\$ 4,95)
	206120000086247			R\$ 1,20	0	R\$ 0,00	27	R\$ 32,40	-27	(R\$ 32,40)
	206120000099630			R\$ 1,06	2	R\$ 2,12	2	R\$ 2,12	0	R\$ 0,00
	206120000103135			R\$ 1,14	30	R\$ 34,20	3	R\$ 3,42	27	R\$ 30,78
<b>TOTAIS DA FICHA:</b>					<b>32</b>	<b>36,32</b>	<b>37</b>	<b>42,89</b>	<b>-5</b>	<b>-6,57</b>
5332	0612001790	FITA MATRIZ EM ACO INOX (7MM)								
	206120000086248			R\$ 1,20	0	R\$ 0,00	14	R\$ 16,80	-14	(R\$ 16,80)
	206120000103136			R\$ 1,35	30	R\$ 40,50	0	R\$ 0,00	30	R\$ 40,50
<b>TOTAIS DA FICHA:</b>					<b>30</b>	<b>40,50</b>	<b>14</b>	<b>16,80</b>	<b>16</b>	<b>23,70</b>
2412	061200488	FIXADOR DENTAL FRASCO /475 ML Frasco								
	206120000089897			R\$ 10,49	0	R\$ 0,00	137	R\$ 1.437,13	-137	(R\$ 1.437,13)
	206120000101492			R\$ 8,07	60	R\$ 484,20	5	R\$ 40,35	55	R\$ 443,85
<b>TOTAIS DA FICHA:</b>					<b>60</b>	<b>484,20</b>	<b>142</b>	<b>1.477,48</b>	<b>-82</b>	<b>-993,28</b>
8692	061200962	FLUORETO DE SODIO / CONCENTRAÇÃO 2 Unidade								
	206120000103108			R\$ 3,84	20	R\$ 76,80	5	R\$ 19,20	15	R\$ 57,60
	206120000103109			R\$ 3,50	40	R\$ 140,00	0	R\$ 0,00	40	R\$ 140,00
<b>TOTAIS DA FICHA:</b>					<b>60</b>	<b>216,80</b>	<b>5</b>	<b>19,20</b>	<b>55</b>	<b>197,60</b>
8373	0612009947	FORCEPS / * Unidade								
	206120000076995			R\$ 33,90	0	R\$ 0,00	2	R\$ 67,80	-2	(R\$ 67,80)
<b>TOTAIS DA FICHA:</b>					<b>0</b>	<b>0,00</b>	<b>2</b>	<b>67,80</b>	<b>-2</b>	<b>-67,80</b>
2714	0612001517	FORMOCRESOL FRSC C/10 ML Frasco								
	206120000094693			R\$ 3,78	0	R\$ 0,00	7	R\$ 26,46	7	R\$ 26,46
	206120000103172			R\$ 3,76	8	R\$ 30,08	0	R\$ 0,00	8	R\$ 30,08
<b>TOTAIS DA FICHA:</b>					<b>8</b>	<b>30,08</b>	<b>7</b>	<b>26,46</b>	<b>1</b>	<b>3,62</b>

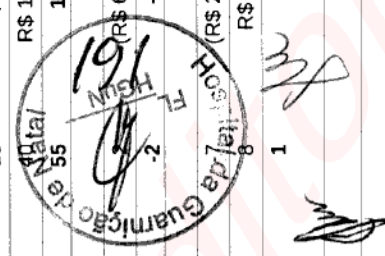

Nr Ficha	Cod Mat/Proposta	Nome material	Unid Med / Cons	Vir Unitário	Quantidade total	Valor total	Quantidade total	Valor total	Varição Física	Varição Contábil
		Nr Patrimônio			entradas	saídas	entradas	saídas		
5917	0612002541	GESSO PEDRA / KG	Quilograma							
		206120000083412	R\$ 20,50	0	R\$ 0,00	21	R\$ 430,50	-21		(R\$ 430,50)
		206120000089837	R\$ 19,90	0	R\$ 0,00	20	R\$ 398,00	-20		(R\$ 398,00)
TOTALS DA FICHA:				0	0,00	41	828,50	-41		-828,50
2381	146313	GESSO PEDRA ODONTOLOGICO / PARA MOLDAGEM, TIPO IV, DURONE, MARCA DENTSPLY	LATA							
		206120000102586	R\$ 18,07	40	R\$ 722,80	3	R\$ 54,21	37		R\$ 668,59
TOTALS DA FICHA:				40	722,80	3	54,21	37		668,59
8249	0612009443	GESSO PEDRA TIPO III BRANCO / *	Unidade							
		206120000102577	R\$ 5,70	40	R\$ 228,00	6	R\$ 34,20	34		R\$ 193,80
TOTALS DA FICHA:				40	228,00	6	34,20	34		193,80
6140	0612003077	GRAMPO ISOLAMENTO ABSOLUTO / *	Unidade							
		206120000074541	R\$ 8,70	0	R\$ 0,00	2	R\$ 17,40	-2		(R\$ 17,40)
		206120000087130	R\$ 8,49	0	R\$ 0,00	12	R\$ 101,88	-12		(R\$ 101,88)
		206120000087131	R\$ 8,49	0	R\$ 0,00	12	R\$ 101,88	-12		(R\$ 101,88)
		206120000087132	R\$ 8,49	0	R\$ 0,00	12	R\$ 101,88	-12		(R\$ 101,88)
		206120000087133	R\$ 8,49	0	R\$ 0,00	5	R\$ 42,45	-5		(R\$ 42,45)
		206120000103186	R\$ 10,61	10	R\$ 106,10	0	R\$ 0,00	10		R\$ 106,10
TOTALS DA FICHA:				10	106,10	43	365,49	-33		-259,39
19031	0612006050	GURINS ORTODONTICO / *	Unidade							
		206120000067687	R\$ 19,95	0	R\$ 0,00	1	R\$ 19,95	-1		(R\$ 19,95)
		206120000103063	R\$ 10,40	8	R\$ 83,20	0	R\$ 0,00	8		R\$ 83,20
TOTALS DA FICHA:				8	83,20	1	19,95	7		63,25
2656	143425	HIDROXIDO CALCIO / EM PÓ, FRASCO COM 10G.	Capsula							
		206120000097532	R\$ 3,28	5	R\$ 16,40	5	R\$ 16,40	0		R\$ 0,00
		206120000103184	R\$ 4,24	10	R\$ 42,40	0	R\$ 0,00	10		R\$ 42,40
TOTALS DA FICHA:				15	58,80	5	16,40	10		42,40
6316	0612006100	HIDROXIDO DE CALCIO PASTA / *	Unidade							
		206120000097526	R\$ 17,60	30	R\$ 528,00	12	R\$ 211,20	18		R\$ 316,80
		206120000099625	R\$ 11,84	5	R\$ 59,20	3	R\$ 35,52	2		R\$ 23,68
TOTALS DA FICHA:				35	587,20	15	246,72	20		340,48
16005	06120012231	INDICADOR QUIMICO, TIPO BOWER DICK / *	Unidade							
		206120000101583	R\$ 20,01	50	R\$ 1.000,50	0	R\$ 0,00	50		R\$ 1.000,50
		206120000101583	R\$ 20,01	50	R\$ 1.000,50	0	R\$ 0,00	50		R\$ 1.000,50
TOTALS DA FICHA:				100	2.001,00	0	0,00	100		2.001,00
0380	0612007850	IONOMERO DE VIDRO PARA RESTAURAÇÃO COR A3 / PÓ E LÍQUIDO	Unidade							
		206120000103133	R\$ 168,00	12	R\$ 2.016,00	8	R\$ 1.344,00	4		R\$ 672,00
TOTALS DA FICHA:				12	2.016,00	8	1.344,00	4		672,00

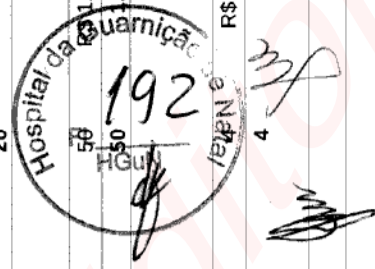

Nr Ficha	Cod Mat/Proposta	Nome material	Unid Med / Cons	Vir Unitário	Quantidade total	valor total entradas	Quantidade total saídas	Valor total saídas	Varição Física	Varição Contábil
0150102	06120011133	JALECO DESCARTAVEL 4 BOTOES / *	Unidade	R\$ 4,90	0	R\$ 0,00	128	R\$ 627,20	-128	(R\$ 627,20)
TOTALS DA FICHA:										
1800	0612004734	JOGO MOLDEIRAS DE AÇO INOX / *	Unidade		0	0,00	128	627,20	-128	-627,20
TOTALS DA FICHA:										
5953	0612002584	JOGO MOLDEIRAS DE PLÁSTICO / UNIDADE	Unidade	R\$ 115,00	0	R\$ 0,00	1	R\$ 115,00	-1	(R\$ 115,00)
TOTALS DA FICHA:										
8250	0612009444	KIT ACABAMENTO DE OCLUSAIS / RESINAS COMPOSTAS	Unidade		35	847,00	19	816,46	16	30,54
TOTALS DA FICHA:										
8251	0612009445	KIT COROA TOTAL / *	Unidade		0	0,00	10	376,96	-10	-376,96
TOTALS DA FICHA:										
0410	0612004995	KIT DE POSICIONADORES RADIOGRÁFICOS DE PLÁSTICO C/ MORDEDORES DE BORRACHA / *	Unidade		4	1.057,96	3	216,36	1	841,60
TOTALS DA FICHA:										
0438	0612007907	KIT PARA ACABAMENTO E POLIMENTO EM RESINA COMPOSTA / *	Unidade		0	0,00	8	357,98	-8	-357,98
TOTALS DA FICHA:										
15047	06120010235	KIT SILICONA DE CONDENSACÃO / 1 POTE MASSA Densa E 2 BISNAGAS DE FLUIDOS.	Unidade		3	110,97	7	1.239,00	-4	-1.128,03
TOTALS DA FICHA:										
1502320	06120012354	LAMINA DE BISTURI 15 C / *	Unidade		0	0,00	3	659,82	-3	-659,82
TOTALS DA FICHA:										



Nr Ficha	Cod Mat/Proposta	Nome material	Unid Med / Cons	Vlr Unitário	Quantidade total	Valor total entradas	Valor total saídas	Varição Física	Varição Contábil
<b>Nr Patrimônio</b>									
	206120000103112		R\$ 23,80	30	R\$ 714,00	R\$ 47,60	R\$ 666,40	28	
<b>TOTAIS DA FICHA:</b>									
191	0612003639	LÂMINA DE BISTURI DE AÇO INOX 15 / Caixa em rio gama			30	714,00	47,60	28	666,40
<b>TOTAIS DA FICHA:</b>									
9989	06120010475	LÂMINA DE BISTURI Nº 15 / *	R\$ 20,98	0	R\$ 0,00	R\$ 188,82	(R\$ 188,82)	-9	
<b>TOTAIS DA FICHA:</b>									
8208	0612009349	LÂMINA DE BISTURI NR 12 / CAIXA C/100	R\$ 21,48	6	R\$ 128,88	R\$ 21,48	R\$ 107,40	5	107,40
<b>TOTAIS DA FICHA:</b>									
4447	06120010594	LAMPADA H3 / *	R\$ 20,89	5	R\$ 104,45	R\$ 62,67	R\$ 41,78	2	41,78
<b>TOTAIS DA FICHA:</b>									
2097	061200486	LENÇOL DE BORRACHA (CX)	R\$ 22,00	0	R\$ 0,00	R\$ 44,00	(R\$ 44,00)	-2	
<b>TOTAIS DA FICHA:</b>									
0013	0612003451	LIGADURA ELÁSTICA / pacote com 10 Pacote	R\$ 14,59	0	R\$ 0,00	R\$ 72,95	(R\$ 72,95)	-5	
<b>TOTAIS DA FICHA:</b>									
6487	0612002724	LIMA EM NIQUEL E TITANIO / 25MM Embalagem	R\$ 6,00	70	R\$ 420,00	R\$ 126,98	R\$ 293,02	63	293,02
<b>TOTAIS DA FICHA:</b>									
6486	0612002725	LIMA EM NIQUEL E TITANIO / COM 6 Caixa	R\$ 110,50	0	R\$ 0,00	R\$ 994,50	(R\$ 994,50)	-9	
<b>TOTAIS DA FICHA:</b>									
3118	129096	LIMA ENDODONTIA / TIPO HEDSTROM, Caixa 2ª SÉRIE, CAIXA COM 6 UNIDADES.	R\$ 132,99	0	R\$ 0,00	R\$ 4.122,69	(R\$ 4.122,69)	-31	
<b>TOTAIS DA FICHA:</b>									
5211	129097	LIMA ENDODONTIA / TIPO HEDSTROM, Unidade 1ª SÉRIE, CAIXA COM 6 UNIDADES.	R\$ 156,00	40	R\$ 6.240,00	R\$ 468,00	R\$ 5.772,00	37	654,81
<b>TOTAIS DA FICHA:</b>									
5211	129097	LIMA ENDODONTIA / TIPO HEDSTROM, Unidade 1ª SÉRIE, CAIXA COM 6 UNIDADES.	R\$ 14,50	0	R\$ 0,00	R\$ 43,50	(R\$ 43,50)	-3	
<b>TOTAIS DA FICHA:</b>									
5211	129097	LIMA ENDODONTIA / TIPO HEDSTROM, Unidade 1ª SÉRIE, CAIXA COM 6 UNIDADES.	R\$ 14,01	0	R\$ 0,00	R\$ 112,08	(R\$ 112,08)	-8	
<b>TOTAIS DA FICHA:</b>									
5211	129097	LIMA ENDODONTIA / TIPO HEDSTROM, Unidade 1ª SÉRIE, CAIXA COM 6 UNIDADES.	R\$ 24,50	0	R\$ 0,00	R\$ 171,50	(R\$ 171,50)	-7	
<b>TOTAIS DA FICHA:</b>									
5211	129097	LIMA ENDODONTIA / TIPO HEDSTROM, Unidade 1ª SÉRIE, CAIXA COM 6 UNIDADES.		0	0,00	283,58	(R\$ 283,58)	-15	

RELATÓRIO DE MOVIMENTAÇÃO DE DEPÓSITO POR DEPÓSITO - H GU NATAL / ODONTOLOGIA DEP.

Nr Ficha	Cod Mat/Proposta	Nome material	Unid Med / Cons	Vlr Unitário	Quantidade total entradas	Valor total entradas	Quantidade total saídas	Valor total saídas	Varição Física	Varição Contábil
5212	128195	LIMA ENDODONTIA / TIPO KERR, 1ª SÉRIE, CAIXA COM 6 UNIDADES.	Nr Patrimônio Caixa							
			206120000048048	R\$ 14,50	0	R\$ 0,00	3	R\$ 43,50	-3	(R\$ 43,50)
			206120000048677	R\$ 14,01	0	R\$ 0,00	2	R\$ 28,02	-2	(R\$ 28,02)
			206120000082202	R\$ 14,41	0	R\$ 0,00	1	R\$ 14,41	-1	(R\$ 14,41)
TOTALS DA FICHA:										
5214	128739	LIMA ENDODONTIA / TIPO KERR, 2ª SÉRIE, CAIXA COM 6 UNIDADES.	Caixa							
			206120000048680	R\$ 14,01	0	R\$ 0,00	9	R\$ 126,09	-9	(R\$ 126,09)
			206120000074545	R\$ 12,68	0	R\$ 0,00	1	R\$ 12,68	-1	(R\$ 12,68)
TOTALS DA FICHA:										
2620	0612001514	LIMA ESPECIAL NR 10 - 06 - 08 (21MM)	Caixa							
			206120000094715	R\$ 11,98	0	R\$ 0,00	20	R\$ 239,60	-20	(R\$ 239,60)
			206120000103156	R\$ 12,09	50	R\$ 604,50	8	R\$ 96,72	42	R\$ 507,78
			206120000103158	R\$ 10,82	50	R\$ 541,00	0	R\$ 0,00	50	R\$ 541,00
			206120000103159	R\$ 10,79	50	R\$ 539,50	0	R\$ 0,00	50	R\$ 539,50
			206120000103161	R\$ 12,63	20	R\$ 252,60	0	R\$ 0,00	20	R\$ 252,60
TOTALS DA FICHA:										
6816	0612003255	LIMA FLEXOFIL 15 A 40 / *	Unidade							
			206120000052177	R\$ 14,55	0	R\$ 0,00	4	R\$ 58,20	-4	(R\$ 58,20)
			206120000052178	R\$ 14,58	0	R\$ 0,00	6	R\$ 87,48	-6	(R\$ 87,48)
			206120000103157	R\$ 10,79	50	R\$ 539,50	0	R\$ 0,00	50	R\$ 539,50
			206120000103160	R\$ 12,02	50	R\$ 601,00	8	R\$ 96,16	42	R\$ 504,84
TOTALS DA FICHA:										
125	0612003575	LIMALHA EM CÁPSULA COM 02 PORÇÃO CONTEUDO 45% DE PRATA, 24% E COBRE E 31% DE ESTANHO / frasco com 50	Unidade							
			206120000065246	R\$ 841,80	0	R\$ 0,00	1	R\$ 841,80	-1	(R\$ 841,80)
TOTALS DA FICHA:										
2522	1110	LIMALHA PRATA / FRASCO COM 30 G	Frasco							
			206120000064961	R\$ 92,89	0	R\$ 0,00	2	R\$ 185,78	-2	(R\$ 185,78)
TOTALS DA FICHA:										
5207	0612001508	LIQUIDO ACRILICO MONOMERO DE NETIL METACRILATO AUTOPOLIMERIZAVEL / VIPI FLASH	Nao Cadastrado							
			206120000089871	R\$ 32,39	0	R\$ 0,00	5	R\$ 161,95	-5	(R\$ 161,95)
TOTALS DA FICHA:										
2465	0612001536	LIXA DE AÇO ODONTOLOGICA 4MM PCT C/12 / *	Pacote							
			206120000083310	R\$ 6,00	0	R\$ 0,00	3	R\$ 18,00	-3	(R\$ 18,00)
			206120000085789	R\$ 23,99	0	R\$ 0,00	3	R\$ 71,97	-3	(R\$ 71,97)

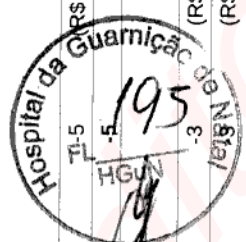

Nr Ficha	Cod Mat/Proposta	Nome material	Unid Med / Cons	Vlr Unitário	Quantidade total	Valor total	Quantidade total	Valor total	Varição Física	Variação Contábil
			entradas		saídas	entradas	saídas			
<b>TOTAIS DA FICHA:</b>										
3057	143379	LIXA ODONTOLOGICA / PARA ACABAMENTO E POLIMENTO DENTAL.	Caixa							
				R\$ 23,99	0	R\$ 0,00	3	R\$ 71,97	-3	(R\$ 71,97)
					0	0,00	6	89,97	-6	-89,97
<b>TOTAIS DA FICHA:</b>										
5205	0612008399	LUA DE PROCEDIMENTO TAMANHO M / *	Caixa							
				R\$ 6,00	0	R\$ 0,00	1	R\$ 6,00	-1	(R\$ 6,00)
				R\$ 62,88	0	R\$ 0,00	3	R\$ 188,64	-3	(R\$ 188,64)
					0	0,00	4	194,64	-4	-194,64
<b>TOTAIS DA FICHA:</b>										
8252	0612009446	LUA PARA CARPULE / JACAREZINHO C/3 UNID	Unidade							
				R\$ 16,00	2	R\$ 32,00	0	R\$ 0,00	2	R\$ 32,00
					2	32,00	0	0,00	2	32,00
<b>TOTAIS DA FICHA:</b>										
1344	138456	LUVAS PARA PROCEDIMENTOS MÉDICOS / LUA DESCARTÁVEL DE LATES NATURAL LISA PARA PROCEDIMENTOS, NÃO ES	Caixa							
				R\$ 29,65	0	R\$ 0,00	1	R\$ 29,65	-1	(R\$ 29,65)
					0	0,00	1	29,65	-1	-29,65
<b>TOTAIS DA FICHA:</b>										
1502319	06120012355	MANDRIL PARA DISCO / *	Unidade							
				R\$ 15,89	0	R\$ 0,00	30	R\$ 476,70	-30	(R\$ 476,70)
					0	0,00	30	476,70	-30	-476,70
<b>TOTAIS DA FICHA:</b>										
2078	06120011427	MASCARA DESCARTAVEL EM POLIESTER COM ELÁSTICA. / Caixa 50 Und.	Caixa							
				R\$ 2,47	10	R\$ 24,70	0	R\$ 0,00	10	R\$ 24,70
					10	24,70	0	0,00	10	24,70
<b>TOTAIS DA FICHA:</b>										
6161	0612003098	MATERIAL DE MOLDAGEM A BASE DE Nao Cadastrado POLIETER, HIDROFILICO, MONOFÁSICO, SEM ADESIVO / Kit c/ acelerador								
				R\$ 4,30	100	R\$ 430,00	51	R\$ 219,30	49	R\$ 210,70
				R\$ 6,48	100	R\$ 648,00	18	R\$ 116,64	82	R\$ 531,36
					200	1.078,00	69	335,94	131	742,06
<b>TOTAIS DA FICHA:</b>										
5215	0612001526	MATERIAL DE MOLDAGEM A BASE DE OXIDO DE ZINCO E EUGENOL / UNIDADE DE FORNECIMENTO: KIT								
				R\$ 233,74	2	R\$ 467,48	2	R\$ 467,48	0	R\$ 0,00
					2	467,48	2	467,48	0	0,00
<b>TOTAIS DA FICHA:</b>										
1502312	06120012364	MATRIZ PARA PRE MOLARES / *	Unidade							
				R\$ 19,49	4	R\$ 77,96	0	R\$ 0,00	4	R\$ 77,96
				R\$ 19,53	4	R\$ 78,12	0	R\$ 0,00	4	R\$ 78,12
					8	156,08	0	0,00	8	156,08
				R\$ 76,42	20	R\$ 1.528,40	2	R\$ 152,84	18	R\$ 1.375,56

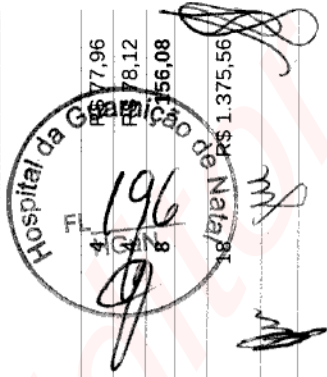

Nr Ficha	Cod Mat/Proposta	Nome material	Unid Med / Cons	Vlr Unitário	Quantidade total	Valor total entradas	Quantidade total saídas	Valor total saídas	Varição Física	Varição Contábil
<b>TOTALS DA FICHA:</b>										
0014	0612003452	MOLA HELICOIDAL (ABERTA) / Tubo	Unidade		20	R\$ 1.528,40	2	R\$ 152,84	18	R\$ 1.375,56
				R\$ 76,42	20	1.528,40	2	152,84	18	1.375,56
<b>TOTALS DA FICHA:</b>										
0015	0612003453	MOLA HELICOIDAL (FECHADA) / Tubo	Unidade		6	R\$ 152,40	2	30,90	4	121,50
				R\$ 5,50	0	R\$ 0,00	1	R\$ 5,50	-1	(R\$ 5,50)
				R\$ 25,40	6	R\$ 152,40	1	R\$ 25,40	5	R\$ 127,00
<b>TOTALS DA FICHA:</b>										
704	0612004015	MOLDEIRA COM FUROS EM INOX 11 / 11	Unidade		0	R\$ 0,00	1	R\$ 38,66	-1	(R\$ 38,66)
				R\$ 38,66	0	R\$ 0,00	1	38,66	-1	-38,66
<b>TOTALS DA FICHA:</b>										
701	0612004012	MOLDEIRA COM FUROS EM INOX S1,S2,S3 / *	Unidade		0	R\$ 0,00	3	R\$ 53,31	-3	(R\$ 53,31)
				R\$ 17,77	0	R\$ 0,00	3	53,31	-3	-53,31
<b>TOTALS DA FICHA:</b>										
1792	0612004726	MOLDEIRA PARCIAL COM FUROS EM INOX / Nº 87	Unidade		0	R\$ 0,00	1	R\$ 17,77	-1	(R\$ 17,77)
				R\$ 17,77	0	R\$ 0,00	1	17,77	-1	(R\$ 17,77)
				R\$ 19,90	0	R\$ 0,00	1	R\$ 19,90	-1	(R\$ 19,90)
<b>TOTALS DA FICHA:</b>										
5341	0612001799	OCULOS DE PROTECAO PI USO ODONTOLOGICO	Unidade		0	R\$ 0,00	1	R\$ 27,98	-1	(R\$ 27,98)
				R\$ 27,98	0	R\$ 0,00	1	27,98	-1	-27,98
<b>TOTALS DA FICHA:</b>										
2570	0612001446	OLEO LUBRIFICANTE SPRAY TUBO C/100 ML / BAIXA/ALTA	Nao Cadastrado		0	R\$ 0,00	3	R\$ 10,47	-3	(R\$ 10,47)
				R\$ 3,49	0	R\$ 0,00	3	10,47	-3	-10,47
<b>TOTALS DA FICHA:</b>										
15058	06120010418	OLEO PARA COMPRESSOR / *	Unidade		10	R\$ 171,60	11	175,62	-1	-4,02
				R\$ 15,70	0	R\$ 0,00	9	R\$ 141,30	-9	(R\$ 141,30)
				R\$ 17,16	10	R\$ 171,60	2	R\$ 34,32	8	R\$ 137,28
<b>TOTALS DA FICHA:</b>										
805	06120010293	OXIDO DE ZINCO 25% (PASTA D' AGUA) - FRASCO / *	Unidade		0	R\$ 0,00	5	R\$ 142,50	-5	(R\$ 142,50)
				R\$ 28,50	0	R\$ 0,00	5	142,50	-5	-142,50
<b>TOTALS DA FICHA:</b>										
8335	0612009679	PARAFUSOS DE TITANIO PARA MINIPLACAS / SISTEMA 1,5MM, 2,0MM E 2,4MM - SEM TRAVA. USO EM CBMF E ORTOG	Unidade		3	R\$ 39,00	3	R\$ 39,00	0	R\$ 0,00
				R\$ 13,00	3	R\$ 39,00	3	39,00	0	0,00
				R\$ 25,00	0	R\$ 0,00	10	R\$ 250,00	-10	(R\$ 250,00)
				R\$ 19,50	0	R\$ 0,00	10	R\$ 195,00	-10	(R\$ 195,00)

197  
 Hospital da Guarnição  
 19/12/2021

Nr Ficha	Cod Mat/Proposta	Nome material	Unid Med / Cons	Vlr Unitário	Quantidade total	Quantidade total	Valor total	Valor total	Varição Física	Varição Contábil
					entradas	saídas	entradas	saídas		
<b>TOTAIS DA FICHA:</b>										
0383	0612005971	PARAMONOCLOROFENOL CANFORADO 20 ML / *	Unidade		0	45	R\$ 0,00	R\$ 629,55	-45	(R\$ 629,55)
TOTAIS DA FICHA:										
015097	06120011128	PASSA FIO / *	Unidade	R\$ 4,32	0	1	R\$ 0,00	R\$ 4,32	-1	(R\$ 4,32)
TOTAIS DA FICHA:										
0419	0612007893	PASTA CATALIZADORA - TUBO CI/50 GR / *	Unidade	R\$ 3,25	0	4	R\$ 0,00	R\$ 13,00	-4	(R\$ 13,00)
TOTAIS DA FICHA:										
4148	061200487	PASTA DE HIDROXIDO DE CALCIO / USO ENDODONTICO (CALEN)	Caixa		10	17	R\$ 0,00	R\$ 544,00	-17	(R\$ 544,00)
TOTAIS DA FICHA:										
8234	0612009418	PASTA DE HIDRÓXIDO DE CÁLCIO COM PMCC / PARA USO ENDODONTICO (CALEN)	Unidade	R\$ 35,98	0	3	R\$ 0,00	R\$ 107,94	-3	(R\$ 107,94)
TOTAIS DA FICHA:										
8025	0612003477	PASTA DIAMANTADA PARA POLIMENTO DE PORCELANA E LIGAS METÁLICAS / seringa	Unidade	R\$ 35,98	0	4	R\$ 0,00	R\$ 143,92	-4	(R\$ 143,92)
TOTAIS DA FICHA:										
5342	0612001800	PASTA PROFILÁTICA CI/FLUOR, TUTTI FRUTTI TUBO CI/90G	Unidade	R\$ 13,20	0	18	R\$ 0,00	R\$ 237,60	-18	(R\$ 237,60)
TOTAIS DA FICHA:										
0877	0612008681	PAVIO DE ALGODAO PARA LAMPARINA / PARA USO EM LAMPARINA À ÁLCOOL	Unidade	R\$ 3,48	30	6	R\$ 104,40	R\$ 20,88	24	R\$ 83,52
TOTAIS DA FICHA:										
1302319	06120012356	PEDRA POMES / *	Unidade	R\$ 5,43	0	1	R\$ 0,00	R\$ 5,43	-1	(R\$ 5,43)
TOTAIS DA FICHA:										
06120000094713			Unidade		0	1	0,00	5,43	-1	-5,43
06120000094714			Unidade		0	1	0,00	8,96	-1	-8,96
06120000094713			Unidade		0	1	0,00	44,80	-1	-44,80
06120000094714			Unidade		0	1	0,00	44,80	-1	-44,80

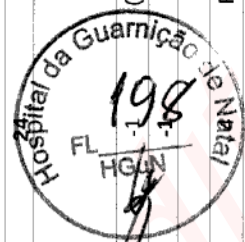

Nr Ficha	Cod Mat/Proposta	Nome material	União Med / Cons	Vlr Unitário	Quantidade total	valor total	Quantidade total	Valor total	Varição Contábil
			Nr Patrimônio		entradas	entradas	saídas	saídas	
161	0612003610	PINCEL PÉLO DE MARTA 0 / pelo de marta 0	206120000103081	R\$ 16,00	30	R\$ 480,00	30	R\$ 480,00	R\$ 0,00
<b>TOTAIS DA FICHA:</b>									
121	0612003568	PINO INTRACANAL DE FIBRA DE VIDRO NR 0,5;1;2;3 / FIBRA DE VIDRO NR 3	206120000086255	R\$ 36,98	0	R\$ 0,00	1	R\$ 36,98	(R\$ 36,98)
			206120000103102	R\$ 35,50	20	R\$ 710,00	0	R\$ 0,00	R\$ 710,00
			206120000103103	R\$ 35,50	20	R\$ 710,00	4	R\$ 142,00	R\$ 568,00
			206120000103176	R\$ 39,69	10	R\$ 396,90	0	R\$ 0,00	R\$ 396,90
			206120000103177	R\$ 57,98	10	R\$ 579,80	0	R\$ 0,00	R\$ 579,80
<b>TOTAIS DA FICHA:</b>									
8690	0612009960	PINO ODONTOLOGICO / INTRA-RADICULAR	206120000103178	R\$ 32,87	10	R\$ 328,70	0	R\$ 0,00	R\$ 328,70
<b>TOTAIS DA FICHA:</b>									
1302318	06120012357	PLACA DE ACETATO / *	206120000103141	R\$ 24,70	10	R\$ 247,00	0	R\$ 0,00	R\$ 247,00
<b>TOTAIS DA FICHA:</b>									
3058	0612001532	PLACA DE VIDRO 10 MM	206120000101494	R\$ 10,68	20	R\$ 213,60	4	R\$ 42,72	R\$ 170,88
<b>TOTAIS DA FICHA:</b>									
6634	0612002878	PONTA PARA SERINGA CENTRIX / REPOSIÇÃO	206120000089895	R\$ 53,98	0	R\$ 0,00	1	R\$ 53,98	(R\$ 53,98)
			206120000094712	R\$ 53,98	0	R\$ 0,00	1	R\$ 53,98	(R\$ 53,98)
<b>TOTAIS DA FICHA:</b>									
0150103	06120011134	PONTA SERINGA VISCOSOS UNIV SILICONE / *	206120000089840	R\$ 14,00	0	R\$ 0,00	3	R\$ 42,00	(R\$ 42,00)
			206120000097539	R\$ 257,32	8	R\$ 2.058,56	1	R\$ 257,32	R\$ 1.801,24
<b>TOTAIS DA FICHA:</b>									
2391	0612001474	PONTAS DE GUTA PERCHA / *	206120000103098	R\$ 14,90	10	R\$ 149,00	1	R\$ 14,90	R\$ 134,10
<b>TOTAIS DA FICHA:</b>									
8260	0612009454	PONTAS DE GUTA PERCHA FL,F2,F3 / PROTAPER	206120000081115	R\$ 54,09	0	R\$ 0,00	13	R\$ 703,17	(R\$ 703,17)
			206120000082116	R\$ 54,09	0	R\$ 0,00	14	R\$ 757,26	(R\$ 757,26)
<b>TOTAIS DA FICHA:</b>									
0421	0612007895	PONTAS DE GUTA PERCHA R7 28MM - CX C/ 120 / *			0	0,00	27	1.460,43	-1.460,43

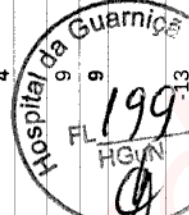

Handwritten signature and initials.



Nr Ficha	Cod Mat/Proposta	Nome material	Unid Med / Cons	Vir Unitário	Quantidade total	Valor total	Quantidade total	Valor total	Varição Física	Varição Contábil
			Nr Patrimônio		entradas	saídas	entradas	saídas		
TOTALS DA FICHA:					10	R\$ 24,20	0	R\$ 0,00	10	R\$ 24,20
5191	0612001471	POTE DAPPEN PLASTICO	Unidade		10	24,20	0	0,00	10	24,20
TOTALS DA FICHA:					0	R\$ 0,00	6	R\$ 5,88	-6	(R\$ 5,88)
196	0612003644	PROTETOR GENGIVAL FOTOPOLIMERIZAVEL / TOPOLIMERIZAVEL	Unidade		20	R\$ 38,00	3	R\$ 5,70	17	R\$ 32,30
TOTALS DA FICHA:					20	38,00	9	11,58	11	26,42
TOTALS DA FICHA:					0	R\$ 0,00	7	R\$ 71,26	-7	(R\$ 71,26)
0374	0612007843	REFIL DE GRAMPO PARA MATRIZES - KIT C/ 2 UND / *	Unidade		0	0,00	7	71,26	-7	-71,26
TOTALS DA FICHA:					0	R\$ 0,00	4	R\$ 180,00	-4	(R\$ 180,00)
2659	0612001447	RESINA ACRILICA AOUTOPOLIMERIZAVEL, MELHORADA COR 62/66/69 FRSC C/ 25G	Frasco		0	0,00	4	180,00	-4	-180,00
TOTALS DA FICHA:					0	R\$ 0,00	2	R\$ 15,26	-2	(R\$ 15,26)
8381	0612009956	RESINA ACRILICA AUTO PÓ COR 66 / *	Unidade		0	R\$ 0,00	1	R\$ 10,13	-1	(R\$ 10,13)
TOTALS DA FICHA:					0	R\$ 0,00	5	R\$ 38,15	-5	(R\$ 38,15)
2576	0612001632	RESINA ACRILICA AUTO/TERMOPOLIMERIZAVEL FRSC C/ 80G / *	Frasco		0	R\$ 0,00	5	R\$ 89,90	-5	(R\$ 89,90)
TOTALS DA FICHA:					6	R\$ 115,80	0	R\$ 0,00	6	R\$ 115,80
8381	0612009956	RESINA ACRILICA AUTO PÓ COR 66 / *	Unidade		6	115,80	13	153,44	-7	-37,64
TOTALS DA FICHA:					0	R\$ 0,00	1	R\$ 13,36	-1	(R\$ 13,36)
2576	0612001632	RESINA ACRILICA AUTO/TERMOPOLIMERIZAVEL FRSC C/ 80G / *	Frasco		0	0,00	1	13,36	-1	-13,36
TOTALS DA FICHA:					0	R\$ 0,00	2	R\$ 55,00	-2	(R\$ 55,00)
6040	0612002672	RESINA ACRILICA AOUTOPOLIMERIZAVEL / FRASCO 25g, VERMELHA	Frasco		0	0,00	2	55,00	-2	-55,00
TOTALS DA FICHA:					3	R\$ 1.326,00	0	R\$ 0,00		
9838	06120011330	RESINA ACRILICA BISACRILATO / *	Unidade		3	1.326,00	0	0,00		
TOTALS DA FICHA:					0	R\$ 0,00	5	R\$ 1.400,00		
15050	06120010315	RESINA FLOW / resina	Unidade		8	R\$ 404,86	1	R\$ 404,86		
TOTALS DA FICHA:					8	3.238,88	6	1.804,86		
TOTALS DA FICHA:					0	R\$ 0,00	4	R\$ 167,96	-4	(R\$ 167,96)

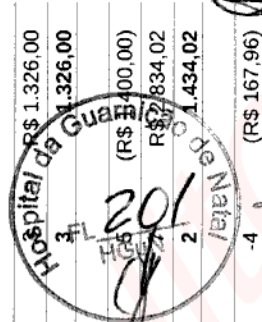

RELATÓRIO DE MOVIMENTAÇÃO DE DEPÓSITO POR DEPÓSITO H GU NATAL / ODONTOLOGIA DEP.

Nr Ficha	Cod Mat/Proposta	Nome material	Unid Med / Cons	Vlr Unitário	Quantidade total	Valor total	Quantidade total	Valor total	Varição Física	Varição Contábil
			entradas	saídas	entradas	saídas				
<b>TOTAIS DA FICHA:</b>										
6156	0612003094	RESINA FOTOPOLIMERIZÁVEL PARA COLAGEM ORTODONTICA / 04 gramas, caixa com 3 unidades	Caixa	R\$ 41,99	0	R\$ 0,00	4	R\$ 167,96	-4	(R\$ 167,96)
			0	0	0,00	4	167,96	-4	-167,96	
<b>TOTAIS DA FICHA:</b>										
6038	0612002669	RESINA FOTOPOLIMERIZÁVEL / 4g Caixa	Caixa	R\$ 400,00	0	R\$ 0,00	2	R\$ 800,00	-2	(R\$ 800,00)
			0	0	0,00	2	800,00	-2	-800,00	
<b>TOTAIS DA FICHA:</b>										
150100	06120011150	RESINA MACIA PARA REEMBASAMENTO / *	Unidade	R\$ 74,50	0	R\$ 0,00	11	R\$ 819,50	-11	(R\$ 819,50)
			0	0	0,00	11	819,50	-11	-819,50	



Nr Ficha	Cod Mat/Proposta	Nome material	Unid Med / Cons	Vir Unitário	Quantidade total	Valor total entradas	Quantidade total saídas	Valor total saídas	Varição Física	Varição Contábil
150200	06120011487	RESINA SONICFILL / *	Unidade							
			206120000093260	R\$ 325,99	0	R\$ 0,00	10	R\$ 3.259,90	-10	(R\$ 3.259,90)
<b>TOTAIS DA FICHA:</b>										
8382	0612009957	RESTAURADOR TEMPORARIO FOTOPOLIMERIZAVEL / *	Unidade							
			206120000097403	R\$ 35,86	10	R\$ 358,60	10	R\$ 358,60	0	R\$ 0,00
<b>TOTAIS DA FICHA:</b>										
2707	061200493	REVELADOR ODONTOLOGICA FRSC C/475 ML	Frasco							
			206120000101493	R\$ 8,21	60	R\$ 492,60	5	R\$ 41,05	55	R\$ 451,55
<b>TOTAIS DA FICHA:</b>										
2702	0612001516	REVELADOR ODONTOLÓGICO PARA RAO X / -	Unidade							
			206120000089887	R\$ 10,19	0	R\$ 0,00	134	R\$ 1.365,46	-134	(R\$ 1.365,46)
<b>TOTAIS DA FICHA:</b>										
15069	06120010586	RODA DO EQUIPO CART / *	Unidade							
			206120000085136	R\$ 27,00	0	R\$ 0,00	2	R\$ 54,00	-2	(R\$ 54,00)
<b>TOTAIS DA FICHA:</b>										
15037	06120010204	ROLAMENTO PARA CONTRA ANGULO COMPATIVEL COM A MARCA KAVO / compativel com a marca kavvo	Unidade							
			206120000079705	R\$ 50,00	0	R\$ 0,00	3	R\$ 150,00	-3	(R\$ 150,00)
<b>TOTAIS DA FICHA:</b>										
15029	06120010196	ROLAMENTO PARA EIXO / compativel com a marco kavvo	Unidade							
			206120000079697	R\$ 75,00	0	R\$ 0,00	2	R\$ 150,00	-2	(R\$ 150,00)
<b>TOTAIS DA FICHA:</b>										
1502323	06120012351	ROLO FIO DURO 0.70MM / *	Unidade							
			206120000103075	R\$ 7,40	6	R\$ 44,40	0	R\$ 0,00	6	R\$ 44,40
<b>TOTAIS DA FICHA:</b>										
5345	0612001803	SELANTE DE FOSSULAS E FISSURAS FOTOPOLIM. C/ LIBERACAO DE FLUOR	Unidade							
			206120000086251	R\$ 307,98	0	R\$ 0,00	3	R\$ 923,94	-3	(R\$ 923,94)
<b>TOTAIS DA FICHA:</b>										
8694	0612009964	SERINGA AÇO / USO ODONTOLÓGICO	Unidade							
			206120000077127	R\$ 39,21	0	R\$ 0,00	2	R\$ 78,42	-2	(R\$ 78,42)
<b>TOTAIS DA FICHA:</b>										
4890	06120011866	SERINGA INJETORA DE MATERIAL DE MOLDAGEM / *	Unidade							
			206120000097540	R\$ 14,28	10	R\$ 142,80	0	R\$ 0,00	10	R\$ 142,80
<b>TOTAIS DA FICHA:</b>										
8265	0612009488	SILANO - AGENTE DE LIGAÇÃO / *	Unidade							
			206120000095814	R\$ 59,38	0	R\$ 0,00	3	R\$ 178,14	-3	(R\$ 178,14)



RELATÓRIO DE MOVIMENTAÇÃO DE DEPÓSITO POR DEPÓSITO H GU NATAL / ODONTOLOGIA DEP.

Nr Ficha	Cod Mat/Proposta	Nome material	Unid Med / Cons	Vlr Unitário	Quantidade total	Valor total entradas	Quantidade total saídas	Valor total saídas	Varição Física	Varição Contábil
<b>TOTAIS DA FICHA:</b>										
0424	0612007898	SILICONA DE ADIÇÃO - 300ML MASSA PESADA E 300ML MASSA CATALIZADORA / *			15	R\$ 208,95	6	R\$ 219,93	9	-10,98
<b>TOTAIS DA FICHA:</b>										
15046	06120010234	SILICONA DE ADIÇÃO KIT / KIT COM 2 POTE DE MASSA Densa E 2 PASTAS FLUIDAS			20	R\$ 5.379,80	17	R\$ 3.687,98	3	1.691,82
<b>TOTAIS DA FICHA:</b>										
1302316	06120012359	SILICONE DE CONDENSAÇÃO DENSO / Unidade *			0	R\$ 0,00	26	R\$ 7.420,00	-26	-7.420,00
<b>TOTAIS DA FICHA:</b>										
1302317	06120012358	SILICONE DE CONDENSAÇÃO FLUIDO / Unidade *			20	R\$ 1.093,40	4	R\$ 218,68	16	R\$ 874,72
<b>TOTAIS DA FICHA:</b>										
0428	0612004936	SOLUÇÃO HEMOSTÁTICA HEMOSTOP OU SIMILAR / *			20	R\$ 893,00	3	R\$ 133,95	17	R\$ 759,05
<b>TOTAIS DA FICHA:</b>										
6635	0612002879	SPARY CONGELANTE / PARA TESTE DE VITALIDADE PULPAR			10	R\$ 125,10	2	R\$ 25,02	8	R\$ 100,08
<b>TOTAIS DA FICHA:</b>										
8243	0612009437	SUGADOR CIRURGICO DESCARTÁVEL / *			10	R\$ 125,10	2	R\$ 25,02	8	R\$ 100,08
<b>TOTAIS DA FICHA:</b>										
206120000097414				R\$ 11,00	10	R\$ 110,00	2	R\$ 22,00	8	R\$ 88,00
206120000103169				R\$ 19,79	5	R\$ 98,95	1	R\$ 19,79	4	R\$ 79,16
206120000080422				R\$ 210,00	0	R\$ 0,00	4	R\$ 840,00	-4	(R\$ 840,00)
206120000085527				R\$ 210,00	0	R\$ 0,00	3	R\$ 630,00	-3	(R\$ 630,00)
206120000102732				R\$ 268,99	2	R\$ 537,98	1	R\$ 268,99	1	R\$ 268,99
206120000102733				R\$ 268,99	3	R\$ 806,97	1	R\$ 268,99	2	R\$ 537,98
206120000102739				R\$ 268,99	15	R\$ 4.034,85	0	R\$ 0,00	15	R\$ 4.034,85
<b>TOTAIS DA FICHA:</b>										
206120000079871				R\$ 210,00	0	R\$ 0,00	8	R\$ 1.680,00	-8	(R\$ 1.680,00)
206120000082208				R\$ 310,00	0	R\$ 0,00	4	R\$ 1.240,00	-4	(R\$ 1.240,00)
206120000085526				R\$ 310,00	0	R\$ 0,00	5	R\$ 1.550,00	-5	(R\$ 1.550,00)
206120000093587				R\$ 230,00	0	R\$ 0,00	8	R\$ 1.840,00	-8	(R\$ 1.840,00)
<b>TOTAIS DA FICHA:</b>										
206120000103147				R\$ 54,67	20	R\$ 1.093,40	4	R\$ 218,68	16	R\$ 874,72
206120000103148				R\$ 44,65	20	R\$ 893,00	3	R\$ 133,95	17	R\$ 759,05
206120000103174				R\$ 12,51	10	R\$ 125,10	2	R\$ 25,02	8	R\$ 100,08
206120000089888				R\$ 17,00	0	R\$ 0,00	8	R\$ 136,00	-8	(R\$ 136,00)
206120000103179				R\$ 22,81	6	R\$ 136,86	0	R\$ 0,00	6	R\$ 136,86
206120000089888				R\$ 17,00	0	R\$ 0,00	8	R\$ 136,00	-8	(R\$ 136,00)
206120000103180				R\$ 40,55	30	R\$ 1.216,50	5	R\$ 202,75	25	R\$ 1.013,75
206120000103180				R\$ 40,55	30	R\$ 1.216,50	7	R\$ 283,35	23	R\$ 933,15
<b>TOTAIS DA FICHA:</b>										



Nr Ficha	Cod Mat/Proposta	Nome material	Unid Med / Cons	Vlr Unitário	Quantidade total	Valor total	Quantidade total	Valor total	Varição Física	Varição Contábil
			Nr Patrimônio		entradas	saídas	entradas	saídas		
2108	061200487	SUGADOR DE SALIVA PACOTE	Pacote							
			206120000103181	R\$ 3,89	300	R\$ 1.167,00	28	R\$ 108,92	272	R\$ 1.058,08
<b>TOTAIS DA FICHA:</b>			300		1.167,00	28	108,92	272	1.058,08	
2716	0612001539	TACA DE BORRACHA P/ CONTRA-ANGULO	Unidade							
			206120000081131	R\$ 1,39	0	R\$ 0,00	5	R\$ 6,95	-5	(R\$ 6,95)
			206120000082148	R\$ 1,39	0	R\$ 0,00	21	R\$ 29,19	-21	(R\$ 29,19)
			206120000103392	R\$ 1,15	80	R\$ 92,00	0	R\$ 0,00	80	R\$ 92,00
<b>TOTAIS DA FICHA:</b>			80		92,00	26	36,14	54	55,86	
5193	0612001473	TALAS CERVICAIS	Unidade							
			206120000054621	R\$ 24,50	0	R\$ 0,00	1	R\$ 24,50	-1	(R\$ 24,50)
<b>TOTAIS DA FICHA:</b>			0		0,00	1	24,50	-1	-24,50	
122	0612003569	TAMBOREL / TAMBOREL	Unidade							
			206120000048803	R\$ 39,46	0	R\$ 0,00	2	R\$ 78,92	-2	(R\$ 78,92)
			206120000053910	R\$ 39,46	0	R\$ 0,00	4	R\$ 157,84	-4	(R\$ 157,84)
			206120000103130	R\$ 11,17	5	R\$ 55,85	0	R\$ 0,00	5	R\$ 55,85
<b>TOTAIS DA FICHA:</b>			5		55,85	6	236,76	-1	-180,91	
8693	0612009963	TESOURA AÇO 12CM / USO ODNTOLOGICO	Unidade							
			206120000077124	R\$ 25,99	0	R\$ 0,00	3	R\$ 77,97	-3	(R\$ 77,97)
<b>TOTAIS DA FICHA:</b>			0		0,00	3	77,97	-3	-77,97	
3413	0612006108	TIRAS DE POLIESTER / *	Unidade							
			206120000068118	R\$ 1,01	0	R\$ 0,00	2	R\$ 2,02	-2	(R\$ 2,02)
			206120000069872	R\$ 1,01	0	R\$ 0,00	2	R\$ 2,02	-2	(R\$ 2,02)
			206120000077123	R\$ 1,00	0	R\$ 0,00	2	R\$ 2,00	-2	(R\$ 2,00)
			206120000080936	R\$ 1,00	0	R\$ 0,00	10	R\$ 10,00	-10	(R\$ 10,00)
<b>TOTAIS DA FICHA:</b>			0		0,00	16	16,04	-16	-16,04	
568	14807	TOUCA DESCARTAVEL / APLICAÇÃO: - Pacote USO EM GERAL.								
			206120000082223	R\$ 8,00	0	R\$ 0,00	47	R\$ 376,00	-47	(R\$ 376,00)
<b>TOTAIS DA FICHA:</b>			0		0,00	47	376,00	-47	-376,00	
8306	0612009589	TUBO ORTODONTICO ROTH SIMPLES / Unidade								
			206120000067639	R\$ 23,12	0	R\$ 0,00	4	R\$ 92,48	-4	(R\$ 92,48)
			206120000067640	R\$ 24,45	0	R\$ 0,00	6	R\$ 146,70	-6	(R\$ 146,70)
			206120000103064	R\$ 13,81	10	R\$ 138,10	1	R\$ 13,81	9	R\$ 124,29
<b>TOTAIS DA FICHA:</b>			10		138,10	11	252,99	-1	-114,89	
5555	0612002087	TUBOS DUPLOS C/GARRAS P/ SOLDAGEM / MORELI	Embalagem							
			206120000067691	R\$ 23,89	0	R\$ 0,00	6	R\$ 143,34	-6	(R\$ 143,34)
			206120000103044	R\$ 21,38	12	R\$ 256,56	0	R\$ 0,00	12	R\$ 256,56
			206120000103045	R\$ 23,10	12	R\$ 277,20	0	R\$ 0,00	12	R\$ 277,20

Nr Ficha	Cod Mat/Proposta	Nome material	Unid Med / Cons	Vlr Unitário	Quantidade total	Quantidade total	Valor total	Valor total	Varição Física	Varição Contábil	
			entradas	saídas	entradas	saídas	entradas	saídas			
<b>TOTAIS DA FICHA:</b>			72	1.650,96	6	143,34	1.507,62				
5557	0612002089	TUBOS DUPLOS P/ COLAGEM / MORELI	<b>Embalagem</b>								
			206120000103051	R\$ 22,77	12	R\$ 273,24	0	R\$ 0,00	12	R\$ 273,24	
			206120000103052	R\$ 22,77	12	R\$ 273,24	2	R\$ 45,54	10	R\$ 227,70	
			206120000103053	R\$ 22,77	12	R\$ 273,24	0	R\$ 0,00	12	R\$ 273,24	
			206120000103055	R\$ 22,74	12	R\$ 272,88	0	R\$ 0,00	12	R\$ 272,88	
			206120000103056	R\$ 24,35	12	R\$ 292,20	0	R\$ 0,00	12	R\$ 292,20	
			206120000103057	R\$ 24,33	12	R\$ 291,96	0	R\$ 0,00	12	R\$ 291,96	
			206120000103058	R\$ 24,33	6	R\$ 145,98	0	R\$ 0,00	6	R\$ 145,98	
			206120000103132	R\$ 24,36	12	R\$ 292,32	0	R\$ 0,00	12	R\$ 292,32	
<b>TOTAIS DA FICHA:</b>			90	2.115,06	2	45,54	2.069,52				
15021	06120010187	TURBINA ARO MS PB / Peça compatível com turbina de alta rotação da marca Dabi Atlante	<b>Unidade</b>								
			206120000079672	R\$ 320,00	0	R\$ 0,00	1	R\$ 320,00	-1	(R\$ 320,00)	
<b>TOTAIS DA FICHA:</b>			0	0,00	1	320,00	-1	-320,00			
<b>TOTAIS GERAIS (R\$):</b>			110.371,62	95.859,02	14.512,60						

NAILSON MEDEIROS - Ten Cel  
Fiscal Administrativo



MINISTERIO DA DEFESA  
EXERCITO BRASILEIRO  
HOSPITAL DE GUARNIÇÃO DE NATAL  
(H Mil de Natal - 1941)

**RELATÓRIO DE MOVIMENTAÇÃO DE DEPÓSITO POR DEPÓSITO - H GU NATAL / ODONTOLOGIA DEP.**  
Período considerado: De 04/12/2019 até 31/12/2019

Nr Ficha	Cod Mat/Proposta	Nome material	Unid Med / Cons	Vlr Unitário	Quantidade total entradas	Quantidade total saídas	Valor total entradas	Valor total saídas	Varição Física	Varição Contábil
8228	0612009407	ADESIVO PARA MOLDEIRA / POLIÉTER	Unidade							
			206120000103183	R\$ 47,99	0	1	R\$ 0,00	R\$ 47,99	-1	(R\$ 47,99)
TOTALS DA FICHA:										
2697	143576	ALGODAO ROLO DENTAL / TAMANHO NR 1; EMBALAGEM COM 500 UNIDADES.	Embalagem							
			206120000086951	R\$ 3,36	0	32	R\$ 0,00	R\$ 107,52	-32	(R\$ 107,52)
TOTALS DA FICHA:										
5486	0612001982	BABADOR DESCARTÁVEL / *	Embalagem							
			206120000097529	R\$ 7,36	0	3	R\$ 0,00	R\$ 22,08	-3	(R\$ 22,08)
TOTALS DA FICHA:										
082	0612003526	BROCA CARBIDE / *	Unidade							
			206120000102728	R\$ 4,33	0	5	R\$ 0,00	R\$ 21,65	-5	(R\$ 21,65)
TOTALS DA FICHA:										
2888	0612001455	BROCA DIAMANTADA ESTERIL / *	Unidade							
			206120000097499	R\$ 2,10	0	10	R\$ 0,00	R\$ 21,00	-10	(R\$ 21,00)
TOTALS DA FICHA:										
0150100	0612001131	CERA ORTODONTICA 5 BASTOES / *	Unidade							
			206120000089813	R\$ 3,50	0	1	R\$ 0,00	R\$ 3,50	-1	(R\$ 3,50)
TOTALS DA FICHA:										
0406	0612007881	CIMENTO INTERMEDIARIO M.R.I. - KIT 38G + 15ML / *	Unidade							
			206120000094691	R\$ 14,44	0	1	R\$ 0,00	R\$ 14,44	-1	(R\$ 14,44)
TOTALS DA FICHA:										
1257	180523	CLORIDRATO DE LIDOCAÍNA + HEMITARTARATO DE NOREPINEFRINA / Apresentação: Ampola de 20ml; Concentração	Unidade							
			206120000094012	R\$ 47,00	0	1	R\$ 0,00	R\$ 47,00	-1	(R\$ 47,00)
TOTALS DA FICHA:										
8383	0612009958	CUNHAS REFLEXIVAS / *	Unidade							
			206120000077079	R\$ 19,48	0	3	R\$ 0,00	R\$ 58,44	-3	(R\$ 58,44)
TOTALS DA FICHA:										
					0	3	0,00	58,44	-3	-58,44

Hospital de Guarnição de Natal  
FL. 207  
2019

Nr Ficha	Cod Mat/Proposta	Nome material	Unid Med / Cons	Vlr Unitário	Quantidade total	Quantidade total	Valor total	Varição Contábil
			entradas	saídas	entradas	saídas		
Nr Patrimônio					total	total		
Unidade					entradas	saídas		
2411	145236	FILME RADIOGRAFICO / USO ODONTOLOGICO, PERIAPICIAL, INFANTIL, EP-01, MARCA KODAK.						
			206120000101491	R\$ 174,90	0	1	R\$ 174,90	(R\$ 174,90)
TOTALS DA FICHA:					0	1	174,90	-174,90
19027	0612006046	FIO DE AÇO (AP) INFERIOR / *						
			206120000054673	R\$ 8,97	0	1	R\$ 8,97	(R\$ 8,97)
TOTALS DA FICHA:					0	1	8,97	-8,97
2526	061200490	FIO DENTAL						
			206120000089865	R\$ 1,63	0	1	R\$ 1,63	(R\$ 1,63)
TOTALS DA FICHA:					0	1	1,63	-1,63
19029	0612006049	FIO NITINOL INFERIOR / *						
			206120000103074	R\$ 15,00	0	1	R\$ 15,00	(R\$ 15,00)
TOTALS DA FICHA:					0	1	15,00	-15,00
2412	061200488	FIXADOR DENTAL FRASC /475 ML						
			206120000101492	R\$ 8,07	0	3	R\$ 24,21	(R\$ 24,21)
TOTALS DA FICHA:					0	3	24,21	-24,21
8692	0612009962	FLUORETO DE SODIO / CONCENTRAÇÃO 2						
			206120000103108	R\$ 3,84	0	1	R\$ 3,84	(R\$ 3,84)
TOTALS DA FICHA:					0	1	3,84	-3,84
0150102	06120011133	JALECO DESCARTAVEL 4 BOTOES / *						
			206120000089842	R\$ 4,90	0	10	R\$ 49,00	(R\$ 49,00)
TOTALS DA FICHA:					0	10	49,00	-49,00
8250	0612009444	KIT ACABAMENTO DE OCLUSAIS / RESINAS COMPOSTAS						
			206120000082151	R\$ 89,78	0	1	R\$ 89,78	(R\$ 89,78)
TOTALS DA FICHA:					0	1	89,78	-89,78
0410	0612004995	KIT DE POSICIONADORES RADIOGRÁFICOS DE PLÁSTICO C/ MORDEDORES DE BORRACHA / *						
			206120000052233	R\$ 43,99	0	1	R\$ 43,99	(R\$ 43,99)
TOTALS DA FICHA:					0	1	43,99	-43,99
6487	0612002724	LIMA EM NIQUEL E TITANIO / 25MM						
			206120000089869	R\$ 132,99	0	7	R\$ 930,93	(R\$ 930,93)
TOTALS DA FICHA:					0	7	930,93	-930,93
2465	0612001536	LIXA DE AÇO ODONTOLOGICA 4MM PCT C/12 / *						
			206120000083310	R\$ 6,00	0	1	R\$ 6,00	(R\$ 6,00)
TOTALS DA FICHA:					0	1	6,00	-6,00
2078	06120011427	MASCARA DESCARTAVEL EM POLIESTER COM ELÁSTICA. / Caixa 50 Und.						



Nr Ficha	Cod Mat/Proposta	Nome material	Unid Med / Cons	Vlr Unitário	Quantidade total	Valor total	Quantidade total	Valor total	Varição Física	Varição Contábil
			Nr Patrimônio		entradas	saídas	entradas	saídas		
TOTALS DA FICHA:										
1502312	06120012364	MATRIZ PARA PRE MOLARES / *	Unidade							
			206120000103163	R\$ 76,42	0	R\$ 0,00	1	R\$ 76,42	-1	(R\$ 76,42)
TOTALS DA FICHA:										
0419	0612007893	PASTA CATALIZADORA - TUBO C/ 50 GR / *	Unidade							
			206120000103162	R\$ 39,03	0	R\$ 0,00	1	R\$ 39,03	-1	(R\$ 39,03)
TOTALS DA FICHA:										
1302319	06120012356	PEDRA POMES / *	Unidade							
			206120000103140	R\$ 8,96	0	R\$ 0,00	1	R\$ 8,96	-1	(R\$ 8,96)
TOTALS DA FICHA:										
121	0612003568	PINO INTRACANAL DE FIBRA DE VIDRO NR 0,5;1;2;3 / FIBRA DE VIDRO NR 3	COLECAO							
			206120000103176	R\$ 39,69	0	R\$ 0,00	1	R\$ 39,69	-1	(R\$ 39,69)
TOTALS DA FICHA:										
6634	0612002878	PONTA PARA SERINGA CENTRIX / REPOSIÇÃO	Unidade							
			206120000089895	R\$ 53,98	0	R\$ 0,00	1	R\$ 53,98	-1	(R\$ 53,98)
TOTALS DA FICHA:										
8260	0612009454	PONTAS DE GUTA PERCHA F1,F2,F3 / PROTAPER	Unidade							
			206120000089640	R\$ 38,00	0	R\$ 0,00	10	R\$ 380,00	-10	(R\$ 380,00)
TOTALS DA FICHA:										
5344	0612001802	PONTAS DE PAPEL ABSORVENTE, 2ª SERIE CX C/ 120	Pacote							
			206120000089884	R\$ 13,98	0	R\$ 0,00	1	R\$ 13,98	-1	(R\$ 13,98)
TOTALS DA FICHA:										
0374	0612007843	REFIL DE GRAMPO PARA MATRIZES - KIT C/ 2 UND / *	Unidade							
			206120000069668	R\$ 45,00	0	R\$ 0,00	1	R\$ 45,00	-1	(R\$ 45,00)
TOTALS DA FICHA:										
6038	0612002669	RESINA FOTOPOLIMERIZAVEL / 4g	Caixa							
			206120000089817	R\$ 14,99	0	R\$ 0,00	1	R\$ 14,99		(R\$ 14,99)
			206120000089830	R\$ 51,00	0	R\$ 0,00	9	R\$ 459,00		(R\$ 459,00)
TOTALS DA FICHA:										
2707	061200493	REVELADOR ODONTOLOGICA FRSC C/475 ML	Frasco							
			206120000101493	R\$ 8,21	0	R\$ 0,00	4	R\$ 32,84		(R\$ 32,84)
TOTALS DA FICHA:										
1302316	06120012359	SILICONE DE CONDENSÇÃO DENSO / *	Unidade							
					0	0,00	4	32,84		-32,84



RELATÓRIO DE MOVIMENTAÇÃO DE DEPÓSITO POR DEPÓSITO H GU NATAL / ODONTOLOGIA DEP.

Nr Ficha	Cod Mat/Proposta	Nome material	Unid Med / Cons	Vlr Unitário	Quantidade total	Valor total	Quantidade total	Valor total	Varição Física	Varição Contábil
			Nr Patrimônio		entradas	entradas	saídas	saídas		
<b>TOTAIS DA FICHA:</b>										
2108	061200487	SUGADOR DE SALIVA PACOTE	206120000103147	R\$ 54,67	0	R\$ 0,00	1	R\$ 54,67	-1	(R\$ 54,67)
					0	0,00	1	54,67	-1	-54,67
<b>TOTAIS DA FICHA:</b>										
568	14807	TOUCA DESCARTAVEL / APLICAÇÃO: - Pacote	206120000103181	R\$ 3,89	0	R\$ 0,00	12	R\$ 46,68	-12	(R\$ 46,68)
					0	0,00	12	46,68	-12	-46,68
<b>TOTAIS DA FICHA:</b>										
					0	R\$ 0,00	2	R\$ 16,00	-2	(R\$ 16,00)
<b>TOTAIS GERAIS (R\$):</b>										
					0	0,00	2	16,00	-2	-16,00
						0,00	2.998,91			-2.998,91

NAILSON MEDEIROS - Ten Cel  
Fiscal Administrativo





MINISTÉRIO DA DEFESA  
EXÉRCITO BRASILEIRO  
HOSPITAL DE GUARNIÇÃO DE NATAL  
(H Mil de Natal/1941)



### TERMO DE ENCERRAMENTO DE VOLUME

Encerro, nesta data, o I volume dos autos do Processo Administrativo nº 64592.010645/2021-53, que tem como objeto a **aquisição de material de consumo odontológico**, para atender as necessidades do Hospital de Guarnição de Natal (HGuN), que se iniciou na folha de número **001 (zero, zero, um)** e se encerra na folha número 211 (**duzentos e onze**).

Natal-RN, 24 de janeiro de 2022.

  
**WEBER JOSÉ NEIVA CHAVES – Cap R1**  
Adjunto da SALC do HGuN