



REPÚBLICA FEDERATIVA DO BRASIL

CADASTRO NACIONAL DA PESSOA JURÍDICA

NÚMERO DE INSCRIÇÃO 14.605.212/0001-07 MATRIZ	COMPROVANTE DE INSCRIÇÃO E DE SITUAÇÃO CADASTRAL	DATA DE ABERTURA 07/11/2011
--	---	---------------------------------------

NOME EMPRESARIAL CLINICA FLAVIO KREIMER LTDA
--

TÍTULO DO ESTABELECIMENTO (NOME DE FANTASIA) *****	PORTE EPP
---	---------------------

CÓDIGO E DESCRIÇÃO DA ATIVIDADE ECONÔMICA PRINCIPAL 86.30-5-01 - Atividade médica ambulatorial com recursos para realização de procedimentos cirúrgicos

CÓDIGO E DESCRIÇÃO DAS ATIVIDADES ECONÔMICAS SECUNDÁRIAS 86.10-1-02 - Atividades de atendimento em pronto-socorro e unidades hospitalares para atendimento a urgências 86.30-5-03 - Atividade médica ambulatorial restrita a consultas
--

CÓDIGO E DESCRIÇÃO DA NATUREZA JURÍDICA 206-2 - Sociedade Empresária Limitada

LOGRADOURO AV GOVERNADOR AGAMENON MAGALHAES	NÚMERO 4760	COMPLEMENTO *****
---	-----------------------	----------------------

CEP 52.010-075	BAIRRO/DISTRITO PAISSANDU	MUNICÍPIO RECIFE	UF PE
--------------------------	-------------------------------------	----------------------------	-----------------

ENDEREÇO ELETRÔNICO	TELEFONE (81) 9278-1727
---------------------	-----------------------------------

ENTE FEDERATIVO RESPONSÁVEL (EFR) *****
--

SITUAÇÃO CADASTRAL ATIVA	DATA DA SITUAÇÃO CADASTRAL 07/11/2011
------------------------------------	---

MOTIVO DE SITUAÇÃO CADASTRAL

SITUAÇÃO ESPECIAL *****	DATA DA SITUAÇÃO ESPECIAL *****
----------------------------	------------------------------------

Aprovado pela Instrução Normativa RFB nº 2.119, de 06 de dezembro de 2022.

Emitido no dia **15/12/2024** às **22:10:49** (data e hora de Brasília).

Página: 1/1

EM BRANCO



Sistema de Cadastramento Unificado de Fornecedores - SICAF

Declaração

Declaramos para os fins exigidos na legislação, conforme documentação registrada no SICAF, que a situação do fornecedor no momento é a seguinte:

Dados do Fornecedor

CNPJ: 14.605.212/0001-07 DUNS®: 901107700
Razão Social: CLINICA FLAVIO KREIMER LTDA
Nome Fantasia:
Situação do Fornecedor: **Credenciado** Data de Vencimento do Cadastro: **06/10/2025**
Natureza Jurídica: **SOCIEDADE EMPRESÁRIA LIMITADA**
MEI: **Não**
Porte da Empresa: **Empresa de Pequeno**

Ocorrências e Impedimentos

Ocorrência: **Nada Consta**
Impedimento de Licitar: **Nada Consta**
Ocorrências Impeditivas indiretas: **Nada Consta**
Vínculo com "Serviço Público": **Consta**

Níveis cadastrados:

Documento(s) assinalado(s) com "*" está(ão) com prazo(s) vencido(s).

Fornecedor possui alguma pendência no Nível de Cadastramento indicado. Verifique mais informações sobre pendências nas funcionalidades de consulta.

Automática: a certidão foi obtida através de integração direta com o sistema emissor. Manual: a certidão foi inserida manualmente pelo fornecedor.

I - Credenciamento

II - Habilitação Jurídica (Possui Pendência)

III - Regularidade Fiscal e Trabalhista Federal

Receita Federal e PGFN	Validade:	10/06/2025	Automática
FGTS	Validade:	21/12/2024	Automática
Trabalhista (http://www.tst.jus.br/certidao)	Validade:	03/05/2025	Automática

IV - Regularidade Fiscal Estadual/Distrital e Municipal (Possui Pendência)

Receita Estadual/Distrital	Validade:	24/05/2017 (*)
Receita Municipal	Validade:	12/05/2017 (*)

VI - Qualificação Econômico-Financeira (Possui Pendência)

Sem Informação

EM BRANCO



Sistema de Cadastramento Unificado de Fornecedores - SICAF

ANEXO Vínculo com Serviço Público

Dados do Fornecedor

CNPJ: 14.605.212/0001-07 DUNS®: 901107700
Razão Social: CLINICA FLAVIO KREIMER LTDA
Nome Fantasia:
Situação do Fornecedor: **Credenciado**
Natureza Jurídica: **SOCIEDADE EMPRESÁRIA LIMITADA**
MEI: Não
Porte da Empresa: **Empresa de Pequeno**

Vínculos:

CPF: 041.543.354-13
Nome: ADRIANO CARNEIRO DA COSTA
Lotação: EMPRESA BRAS. DE SERVICOS HOSPITALARES
Cargo/Função na APF: **MEDICO - 24H**
Tipo de vínculo: **Sócio/Admin**

CPF: 041.543.354-13
Nome: ADRIANO CARNEIRO DA COSTA
Lotação: COORD DA AREA ACADEM DE CIRURGIA - CCM
Cargo/Função na APF: **PROFESSOR DO MAGISTERIO SUPERIOR**
Tipo de vínculo: **Sócio/Admin**

CPF: 073.748.034-35
Nome: CLARISSA GUEDES NORONHA
Lotação: EMPRESA BRAS. DE SERVICOS HOSPITALARES
Cargo/Função na APF: **MEDICO - 24H**
Tipo de vínculo: **Sócio/Admin**

CPF: 890.120.894-68
Nome: FLAVIO KREIMER
Lotação: HC - SERVICIO DE CIRURGIA GERAL (AMBUL)
Cargo/Função na APF: **MEDICO-AREA**
Tipo de vínculo: **Sócio/Admin e Dirigente**

EM BRANCO



Sistema de Cadastramento Unificado de Fornecedores - SICAF

ANEXO Vínculo com Serviço Público

Dados do Fornecedor

CNPJ: 14.605.212/0001-07 DUNS®: 901107700
Razão Social: CLINICA FLAVIO KREIMER LTDA
Nome Fantasia:
Situação do Fornecedor: **Credenciado**
Natureza Jurídica: **SOCIEDADE EMPRESÁRIA LIMITADA**
MEI: **Não**
Porte da Empresa: **Empresa de Pequeno**

Vínculos:

CPF: 890.120.894-68
Nome: FLAVIO KREIMER
Lotação: COORD DA AREA ACADEM DE CIRURGIA - CCM
Cargo/Função na APF: PROFESSOR DO MAGISTERIO SUPERIOR
Tipo de vínculo: Sócio/Admin e Dirigente

CPF: 067.811.274-62
Nome: IVANILDE VASCONCELOS CAVALCANTI
Lotação: EMPRESA BRAS. DE SERVICOS HOSPITALARES
Cargo/Função na APF: MEDICO - 24H
Tipo de vínculo: Sócio/Admin

CPF: 029.579.994-39
Nome: LUCIANA TEIXEIRA DE SIQUEIRA
Lotação: COORD DA AREA ACADEM DE CIRURGIA - CCM
Cargo/Função na APF: PROFESSOR DO MAGISTERIO SUPERIOR
Tipo de vínculo: Sócio/Admin

EM BRANCO

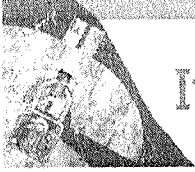

Improbidade Administrativa e Inelegibilidade

Certidão Negativa

Certifico que nesta data (16/12/2024 às 12:37) NÃO CONSTA no Cadastro Nacional de Condenações Cíveis por Ato de Improbidade Administrativa e Inelegibilidade registros de condenação com trânsito em julgado ou sanção ativa quanto ao CNPJ nº 14.605.212/0001-07.

A condenação por atos de improbidade administrativa não implica automático e necessário reconhecimento da inelegibilidade do condenado.

Para consultas sobre inelegibilidade acesse portal do TSE em <http://divulgacandcontas.tse.jus.br/>

Esta certidão é expedida gratuitamente. Sua autenticidade pode ser por meio do número de controle 6760.4949.A846.5465 no seguinte endereço: https://www.cnj.jus.br/improbidade_adm/autenticar_certidao.php

EM BRANCO



CONTROLADORIA-GERAL DA UNIÃO

Certidão negativa correcional - Entes Privados (ePAD, CGU-PJ, CEIS, CNEP e CEPIM)

Consultado: **CLINICA FLAVIO KREIMER LTDA**

CPF/CNPJ: **14.605.212/0001-07**

Certifica-se que, em consulta aos sistemas ePAD e CGU-PJ e aos cadastros CEIS, CNEP e CEPIM mantidos pela Corregedoria-Geral da União, **NÃO CONSTAM** registros de penalidades vigentes relativas ao CNPJ/CPF consultado.

Destaca-se que, nos termos da legislação vigente, os referidos cadastros consolidam informações prestadas pelos entes públicos, de todos os Poderes e esferas de governo.

Os Sistemas ePAD e CGU-PJ consolidam os dados sobre o andamento dos processos administrativos de responsabilização de entes privados no Poder Executivo Federal.

O Cadastro Nacional de Empresas Inidôneas e Suspensas (CEIS) apresenta a relação de empresas e pessoas físicas que sofreram sanções que implicaram a restrição de participar de licitações ou de celebrar contratos com a Administração Pública.

O Cadastro Nacional de Empresas Punidas (CNEP) apresenta a relação de empresas que sofreram qualquer das punições previstas na Lei nº 12.846/2013 (Lei Anticorrupção).

O Cadastro de Entidades Privadas sem Fins Lucrativos Impedidas (CEPIM) apresenta a relação de entidades privadas sem fins lucrativos que estão impedidas de celebrar novos convênios, contratos de repasse ou termos de parceria com a Administração Pública Federal, em função de irregularidades não resolvidas em convênios, contratos de repasse ou termos de parceria firmados anteriormente.

Certidão emitida às 12:37:40 do dia 16/12/2024 , com validade até o dia 15/01/2025.

Link para consulta da verificação da certidão <https://certidoes.cgu.gov.br/>

Código de controle da certidão: h5wynWKiJRx4egRCGuE9

Qualquer rasura ou emenda invalidará este documento.

EM BRANCO



Improbidade Administrativa e Inelegibilidade

Certidão Negativa

Certifico que nesta data (16/12/2024 às 12:39) NÃO CONSTA no Cadastro Nacional de Condenações Cíveis por Ato de Improbidade Administrativa e Inelegibilidade registros de condenação com trânsito em julgado ou sanção ativa quanto ao CPF nº 890.120.894-68.

A condenação por atos de improbidade administrativa não implica automático e necessário reconhecimento da inelegibilidade do condenado.

Para consultas sobre inelegibilidade acesse portal do TSE em <http://divulgacandcontas.tse.jus.br/>

Esta certidão é expedida gratuitamente. Sua autenticidade pode ser por meio do número de controle 6760.49C0.5128.4584 no seguinte endereço: https://www.cnj.jus.br/improbidade_adm/autenticar_certidao.php

EM BRANCO

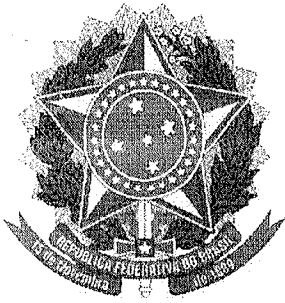

CONTROLADORIA-GERAL DA UNIÃO



Certidão negativa correcional - Entes Privados (ePAD, CGU-PJ, CEIS, CNEP e CEPIM)

Consultado: **FLAVIO KREIMER**

CPF/CNPJ: **890.120.894-68**

Certifica-se que, em consulta aos sistemas ePAD e CGU-PJ e aos cadastros CEIS, CNEP e CEPIM mantidos pela Corregedoria-Geral da União, **NÃO CONSTAM** registros de penalidades vigentes relativas ao CNPJ/CPF consultado.

Destaca-se que, nos termos da legislação vigente, os referidos cadastros consolidam informações prestadas pelos entes públicos, de todos os Poderes e esferas de governo.

Os Sistemas ePAD e CGU-PJ consolidam os dados sobre o andamento dos processos administrativos de responsabilização de entes privados no Poder Executivo Federal.

O Cadastro Nacional de Empresas Inidôneas e Suspensas (CEIS) apresenta a relação de empresas e pessoas físicas que sofreram sanções que implicaram a restrição de participar de licitações ou de celebrar contratos com a Administração Pública.

O Cadastro Nacional de Empresas Punidas (CNEP) apresenta a relação de empresas que sofreram qualquer das punições previstas na Lei nº 12.846/2013 (Lei Anticorrupção).

O Cadastro de Entidades Privadas sem Fins Lucrativos Impedidas (CEPIM) apresenta a relação de entidades privadas sem fins lucrativos que estão impedidas de celebrar novos convênios, contratos de repasse ou termos de parceria com a Administração Pública Federal, em função de irregularidades não resolvidas em convênios, contratos de repasse ou termos de parceria firmados anteriormente.

Certidão emitida às 12:40:14 do dia 16/12/2024 , com validade até o dia 15/01/2025.

Link para consulta da verificação da certidão <https://certidoes.cgu.gov.br/>

Código de controle da certidão: 50EDfGO3k9kFye8eoEb4

Qualquer rasura ou emenda invalidará este documento.

EM BRANCO



Prefeitura do Recife

Secretaria de Saúde
Secretaria Executiva de Vigilância em Saúde
Gerência de Vigilância Sanitária



LICENÇA SANITÁRIA

Processo nº: 8075471523

Data Validade: 24/10/2026

A Gerência de Vigilância Sanitária, **CONCEDE** a presente **LICENÇA SANITÁRIA**, processo nº **8075471523**, conforme dados abaixo:

1. Dados do Empreendedor

Nome/Razão Social: CLÍNICA FLAVIO KREIMER LTDA ME
CPF/CNPJ: 14.605.212/0001-07
Endereço: AV GOV AGAMENON MAGALHAES, 4760
PAISSANDU - RECIFE/PE

Sequencial do Imóvel: **139992.6**

Inscrição Mercantil: **457.675-6**

Responsável Técnico: Flávio Kreimer, CPF - 890.xxx.xxx-68, Orgão - CREMEPE, Registro profissional - 11998

2. Atividade(s):

Código	Descrição
8630503	ATIVIDADE MÉDICA AMBULATORIAL RESTRITA A CONSULTAS

3. Condicionante(s) Geral(is)

4. Condicionante(s) Específica(s)

5. Informação(ões) Complementar(es)

- Licença Simplificada emitida no formato declaratório, considerando a RDC 153/2017 alterada pela RDC 418/2020, Instrução Normativa nº 66/2020 e Decreto municipal 36.279/2023.
- Este documento é de caráter estritamente sanitário. Não dispensa, nem substitui outras certidões, licenças ou alvarás de qualquer natureza exigidos pelos demais órgãos competentes.
- O estabelecimento está sujeito à inspeção sanitária e às penalidades cabíveis no caso de infrações sanitárias.
- O não atendimento à legislação aplicável à atividade desenvolvida implicará a aplicação das sanções previstas em Lei.



Para verificar a autenticidade deste documento, acesse o link <https://processos.recife.pe.gov.br/pcr-urbanistico/externo/exibircertificado/exibir-certificado.action> e digite o código existente no rodapé do selo

EM BRANCO



Prefeitura do Recife

Secretaria de Mobilidade e Controle Urbano
Secretaria Executiva de Licenciamento e Urbanismo



ALVARÁ DE LOCALIZAÇÃO E FUNCIONAMENTO

Alvará nº 8010707423

Data Validade: 17/02/2028

Tipo de Alvará: DEFINITIVO

A Diretoria Executiva de Licenciamento e Urbanismo, através da Central de Licenciamento, concede este **ALVARÁ DE LOCALIZAÇÃO E FUNCIONAMENTO**, conforme dados abaixo:

1. Dados da Empresa

Razão Social: **CLÍNICA FLAVIO KREIMER LTDA ME**

CNPJ: **14.605.212/0001-07**

Inscrição Mercantil: **457.675-6**

Tipo	Sequencial	Endereço do cadastro imobiliário
Principal	139992.6	AV GOV AGAMENON MAGALHAES, 4760 - PAISSANDU - RECIFE/PE
Correspondência	139992.6	AV GOV AGAMENON MAGALHAES, 4760 - PAISSANDU - RECIFE/PE

2. Atividade(s):

* Atividade Principal

Código	Descrição
*8630503	*ATIVIDADE MÉDICA AMBULATORIAL RESTRITA A CONSULTAS
8610102	ATIVIDADES DE ATEND EM PRONTO-SOCORRO E UNIDADES HOSPITALARES P/ ATEND A URGÊNC
8630501	ATIVIDADE MÉDICA AMBULATORIAL COM RECURSOS P/ REALIZ DE PROCEDIMENTOS

3. Condicionante(s)

4. Atividade Incômoda no local

Não

5. Nível de incomodidade

DEFERIDO POR:

80037925415



MANTER ESTE DOCUMENTO EM LOCAL VISÍVEL

EM BRANCO

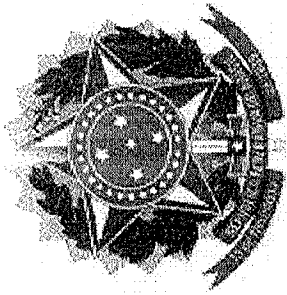

CONSELHO REGIONAL DE MEDICINA DO ESTADO DE PERNAMBUCO

CERTIFICADO DE REGULARIDADE DE INSCRIÇÃO DE PESSOA JURÍDICA

Inscrito sob CRM n°.	CNPJ	Inscrição	Validade
2902	14.605.212/0001-07	09/11/2015	09/11/2025

Razão Social

CLINICA FLAVIO KREIMER LTDA - EPP

Endereço

AV GOV AGAMENON MAGALHÃES, 4760 - PAISSANDU

Município / UF

RECIFE/PE

CEP

52010-075

Diretor Técnico

11998 - FLÁVIO KREIMER

Classificação

CONSULTÓRIO MÉDICO - TIPO I

Este certificado atesta a REGULARIDADE da inscrição do estabelecimento acima neste Conselho Regional de Medicina, em cumprimento à Lei n°. 6.839, de 30/10/1980 e às Resoluções CFM n°. 997 de 23/05/1980 e 1.980 de 11/07/2011. Ressalvada a ocorrência de alteração nos dados acima, este certificado é válido até 09/11/2025. Este certificado deverá ser afixado em local visível ao público e acessível à fiscalização.

Chave de validação n°. **511d1da7622c4c6ee8f707f32ae0796f76799ec3**

Emitida eletronicamente via internet em **22/10/2024**

Sua autenticidade poderá ser confirmada no site do **CREMEPE**:

<http://www.cremepe.org.br/>



EM BRANCO

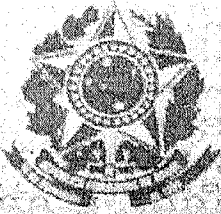

CONSELHO FEDERAL DE MEDICINA
CONSELHO REGIONAL DE PERNAMBUCO
CÉDULA DE IDENTIDADE DE MÉDICO



NOME
FLAVIO KREIMER

CRM /UF
011998/PE

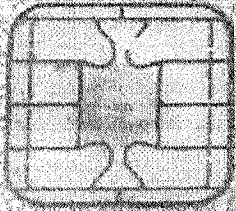

FILIAÇÃO
PAULO KREIMER
SILVA RISSINI KREIMER

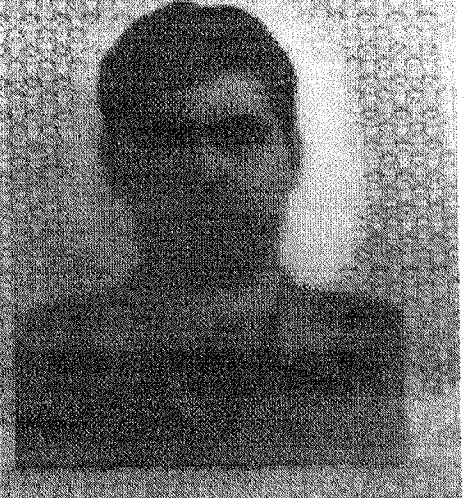

DATA DE INSCRIÇÃO VIA
1987

ASSINATURA DO PORTADOR

EM BRANCO

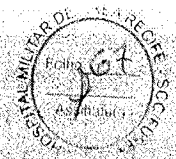

CPF
690.120.894-68

RG / ÓRGÃO EMISSOR
4.230.611/SSP-PE

TÍTULO DE ELEITOR
372282108/84

SEÇÃO
75

ZONA
8

DATA DE NASCIMENTO
29/05/1973

NATURALIDADE
RECIFE-PE

LOCAL E DATA DE EXPEDIÇÃO
RECIFE 23/03/2012

0034358

ASSINATURA DO PRESIDENTE DO CEM

VALIDA COMO PROVA DE IDENTIDADE PARA QUALQUER
EFETUO DE ACÓRDIO COM A LEI 6.206/75

EM BRANCO

EM BRANCO

3. AVALIAÇÃO

INSTALAÇÕES	NA- NÃO APLICÁVEL		
	SIM	NÃO	NA
Há alvará de funcionamento expedido por autoridade sanitária?	X		
As condições físicas são adequadas?	X		
Tem sistema de climatização?	X		
A sala de espera possui itens como: TV, Wi-Fi, café/chá/biscoito, bebedouro?	X		
Existem sanitários para os usuários?	X		
Existem sanitários acessíveis?	X		
Existe trocador/fraldário?	X		
As condições de higiene e conforto dos sanitários são satisfatórias?	X		
O número de consultórios é suficiente para o desenvolvimento das atividades?	X		
O tipo de atendimento é por agendamento?	X		
O tipo de atendimento é por ordem de chegada?		X	
O tempo mínimo de agendamento é inferior a 10 (dez) dias?			X
O agendamento é realizado por telefone e/ou WhatsApp?	X		
Foi detectado algum grau de insatisfação por parte dos usuários presentes?		X	
O local é de fácil acesso?	X		
Há acessibilidade para atendimento de paciente em Cadeira de Rodas?	X		
Há acessibilidade para atendimento de paciente em Maca?	X		
A localização do prédio inspira sensação de segurança?	X		
Existe estacionamento?	X		
O estacionamento é pago?	X		

ATIVIDADES INVASIVAS	NA- NÃO APLICÁVEL		
	SIM	NÃO	NA
Há desenvolvimento de atividades cirúrgicas?			X
Há sala exclusiva para procedimentos cirúrgicos?			X
Há condições de higienização, fluxo da sala para procedimentos cirúrgicos?			X
Há carrinho de emergência?			X
Há médico anestesista?			X
São realizadas atividades pré-anestésicas?			X
Há acompanhamento pelo anestesista de todo o procedimento?			X
Existe sala de recuperação anestésica pós-cirúrgica?			X

EM BRANCO



NA- NÃO APLICÁVEL

SETOR DE ESTERILIZAÇÃO	SIM	NÃO	NA
Existe espaço exclusivo para as atividades de esterilização?			X
É localizada em área de circulação restrita?			X
Os equipamentos existentes estão em bom estado de conservação?			X
Há separação de espaço físico para recepção e lavagem de materiais?			X
Há separação de espaço físico para preparo e acondicionamento de materiais?			X
Há separação de espaço físico para esterilização e estocagem?			X
Há controle da data de esterilização do material estocado?			X
Há controle de qualidade do material após a realização da esterilização?			X
Há normas/rotinas/protocolos sobre procedimentos de esterilização?			X
Há Serviço de Esterilização Terceirizado?			X

NA- NÃO APLICÁVEL

FARMÁCIA	SIM	NÃO	NA
O armazenamento de medicamentos adequados?			X
Há geladeira para medicamentos que precisam ser refrigerados?			X
Com termômetro de máxima e mínima?			X
Há controle de data de validade?			X
A dispensação é feita para pacientes internos e externos?			X
Há padronização dos medicamentos dispensados?			X
Se não há padronização de medicamentos, é feito algum outro tipo de avaliação ou controle dos medicamentos dispensados?			X
Há controle sobre psicoterápicos?			X
A portaria 344/98 MS é cumprida?			X
O controle/responsabilidade desse setor está a cargo do profissional farmacêutico?			X

NA- NÃO APLICÁVEL

SERVIÇO DE ARQUIVO MÉDICO E ESTATÍSTICO - SAME	SIM	NÃO	NA
O prontuário médico é individualizado?	X		
O sistema de arquivo é informatizado?	X		
São elaborados relatórios/boletins de produção?	X		

EM BRANCO

NA- NÃO APLICÁVEL

LIMPEZA	SIM	NÃO	NA
O serviço de limpeza é próprio?		X	
O serviço de limpeza é terceirizado?	X		
Os funcionários são treinados quanto à higiene hospitalar, técnica de varrer, desinfecção de superfícies, manuseio do lixo hospitalar?	X		
Os funcionários são uniformizados?	X		
A frequência da limpeza é diária em todos os setores?	X		
Os insumos de limpeza são padronizados e/ou checados?	X		
As dependências do hospital/clínica estão limpas?	X		
Há coleta seletiva do lixo hospitalar?	X		
Os resíduos hospitalares são recolhidos por empresa especializada?	X		

EM BRANCO

PARECER DA COMISSÃO DE AVALIAÇÃO

A OCS **atende** todos os requisitos necessários à prestação dos serviços contratados.

A OCS **não atende** os requisitos necessários à prestação dos serviços contratados.

OBSERVAÇÃO

Identificação do profissional do serviço que acompanhou a visita/supervisão:

NOME	Manuella Katarina Araújo O. Coutinho
FUNÇÃO	Gestora Administrativa
FORMADO	Superior Psicologia Organizacional
ASSINATURA	M. Coutinho

Recife-PE, 06 de novembro de 24.

Anna Ristória Araújo Lima

Membro da Comissão de Avaliação de Instalações

Samuel Damasceno Coutinho de Mendonça

Presidente da Comissão de Avaliação de Instalações

EM BRANCO



**MINISTÉRIO DA DEFESA
EXÉRCITO BRASILEIRO
HOSPITAL MILITAR DE ÁREA DE RECIFE
(Hospital Militar de Pernambuco/1817)**

RELATÓRIO DE AVALIAÇÃO TÉCNICA DE OCS

Conforme avaliação técnica realizada em 06 de NOVEMBRO de 2024
nas dependências da sede do CLÍNICA FLÁVIO KREIMER,
constatei ser um local com condições necessárias à boa execução dos trabalhos de atendimento aos
pacientes.

Diante do exposto sou do parecer que este serviço reúne todas as condições técnicas para
prestação de apoio aos usuários do sistema SAMMED/ FuSEx/ SAMEx-Cmb e PASS, podendo,
portanto, ser firmado o Termo de Credenciamento com a referida Organização Civil de Saúde.

Recife-PE, 13 de NOVEMBRO de 2024.

Am. Rostério Araújo Lima

Membro da Comissão de Avaliação de Instalações

João Domingos Loureiro de Melo

Presidente da Comissão de Avaliação de Instalações

EM BRANCO



MINISTÉRIO DA DEFESA
EXÉRCITO BRASILEIRO
HOSPITAL MILITAR DE ÁREA DE RECIFE
(Hospital Militar de Pernambuco/1817)

CRENCENCIANTE: UNIÃO FEDERAL / EXÉRCITO BRASILEIRO
CRENCENCIADO: CLÍNICA FLAVIO KREIMER LTDA
OBJETO: Prestação de serviços de saúde em **CIRURGIA GERAL E CIRURGIA BARIÁTRICA**
NATUREZA: Ostensivo
VIGÊNCIA: 01 de janeiro de 2025 à 31 de dezembro de 2025
TERMO DE CRENCENCIAMENTO Nº 13/2025 - OCS

A UNIÃO FEDERAL, entidade de direito público interno, por intermédio do Hospital Militar de Área de Recife (H Mil A Recife), órgão do Exército Brasileiro, com sede na cidade de Recife-PE, à Rua do Hospício, 563 - Boa Vista, CEP 50.950-050, inscrito no CNPJ sob o Nº 09.577.422/0001-07 (Principal) e 09.577.422/0302-80 (Secundário), neste ato representado por sua Ordenadora de Despesas, a Cel Med QEMA ANDRÉA GUIMARÃES GURGEL, portadora da cédula de identidade Nr 013476304-8 EB/MD, CPF Nr 013.441.547-78, doravante denominado **Credenciante**, e a Organização Civil de Saúde (OCS) **CLÍNICA FLAVIO KREIMER LTDA ME**, com sede situada à Rua Frei Matias Teves, nº 280, Sala 510 - Paissandu - Recife - PE, CEP: 50.070-430, inscrito no CNPJ sob o Nr 14.605.212/0001-07, neste ato representado pelo Sr **FLAVIO KREIMER**, portador da cédula de identidade Nr 4.230.611 SSP/PE, CPF Nr 890.120.894-68, daqui por diante denominado **Credenciado**, têm entre si justo e contratado, nos termos da legislação infraconstitucional constante do Edital de Credenciamento, que integram o presente Termo de Contrato, que será regido pelas seguintes cláusulas e condições estipuladas:

CLÁUSULA PRIMEIRA - Do objeto

1.1 O objeto deste credenciamento é regular a de **prestação de serviços de saúde (cirurgia geral e cirurgia bariátrica)** pelo **Credenciado** aos beneficiários do SAMMED, FuSex, SAMEx-Cmb, PASS e, eventualmente, de militares das Nações Amigas do Brasil (Adidos Militares, Adjuntos e Auxiliares estrangeiros acreditados no Brasil e respectivos dependentes legais) aqui denominados simplesmente **beneficiários**, na qual estão incluídas a assistência por profissionais de saúde e todos os recursos necessários ao atendimento em regime de internação hospitalar para tratamento clínico ou cirúrgico, ambulatorial, e em Unidade de Tratamento de Intensivo e inclusive os serviços auxiliares de diagnósticos e tratamento.

1.2 Aplicam-se as regras deste Termo de Credenciamento aos procedimentos realizados a nível **ambulatorial e hospitalar** pelo **Credenciado**.

CLÁUSULA SEGUNDA - Da vinculação ao edital.





(Continuação do Termo de Credenciamento Nº 13/2021 - OCS - II. nº 2)

Este instrumento está vinculado ao Edital de Credenciamento do Comando da 7ª Região Militar, de _____ de _____ de 20____, do qual é parte integrante, bem como seus anexos.

CLÁUSULA TERCEIRA -- De fundamento legal.

A presente contratação fundamenta-se nos artigos 74, caput e 79 da Lei nº 14.133, de 1º de abril de 2021.

CLÁUSULA QUARTA - Da dotação orçamentária

4.1 Os recursos financeiros para pagamento dos serviços realizados com base neste Termo de Credenciamento são provenientes da Gestão 00001-Orçamento Geral da União, relacionados aos programas de Trabalho para os beneficiários do SAMMED/FuSex/SAMEX-Cmb/PASS.

4.2 As faturas serão empenhadas na Natureza de Despesa 339039 e 339036, para qualquer dos Programas de Trabalho citados no item 3.1.

4.3 Visando cumprir o Artigo 72, IV da Lei 14.133, de 01 de abril de 2021, **deverão ser empregados os recursos nas seguintes condições:**

PI	ND ¹	Fonte	PTRES ²
FUSEX	339039-OCS	0170270013	171500
FUSEX	339036-PSA	0170270013	175000
FUSEX	339047-IMPOSTO	0170270013	175000
FATOR CUSTO	339036-PSA	0150270001	171497
FATOR CUSTO	339047-IMPOSTO	0150270001	171497
FATOR CUSTO	339039-OCS	0150270001	171497
SERV. CIVIL	339036-PSA	0170270037	171499
SERV. CIVIL	339047-IMPOSTO	0170270037	171499
SERV. CIVIL	339039-OCS	0170270037	171499
EX CBO	339036-PSA	0151000000	171498
EX CBO	339047-IMPOSTO	0151000000	171498
EX CBO	339039-OCS	0151000000	171498

Poderá ser usada outra classificação orçamentária que substitua a elencada no quadro acima.

CLÁUSULA QUINTA - Da identificação dos beneficiários.

5.1 São considerados **beneficiários**, para fins deste credenciamento, as pessoas portadoras de documento de identificação que lhe ateste tal condição, conforme abaixo. Ressaltando-se que a aceitação do beneficiário dependerá sempre de **autorização prévia**, que será expressa por meio de **Guia de Encaminhamento (GE)**, emitida pelo **Credenciante**, salvo situações de urgência ou emergência médica, conforme especificado no **item 4 da Cláusula Sexta- Das condições de atendimento de urgência e pronto atendimento.**

EM BRANCO

a) **Beneficiários do SAMMED:** Militares da ativa e na inatividade, seus dependentes definidos no Estatuto dos Militares, bem como os pensionistas dos militares (não contribuintes do FuSEx) e seus dependentes que foram instituídos, em vida pelo militar gerador do direito, identificados pela cédula de identidade;

b) **Beneficiários do FuSEx:** Militares do Exército da ativa, da reserva ou reformado e pensionistas, todos contribuintes do FuSEx, bem como seus dependentes, identificados pela cédula de identidade e o Cartão de Beneficiário do FuSEx, ou na falta deste, por Declaração Provisória de Beneficiário, emitida pela Organização Militar a qual está vinculado o militar titular;

c) **Beneficiários do SAMEx-Cmb:** é aquele que tenha efetivamente participado de operações bélicas durante a Segunda Guerra Mundial, como integrante da Força do Exército e da Força Expedicionária Brasileira, juntamente com pensionistas e dependentes definidos pelo Art. 5º da Lei Nº 8.059, de 4 de julho de 1990, identificados pelo Cartão do Beneficiário do SAMEx-Cmb ou declaração provisória; e

d) **Beneficiários da PASS:** Servidores civis do Exército Brasileiro, ativos e inativos, seus dependentes e pensionistas, optantes pela PASS, identificados pelo Cartão de beneficiário da PASS ou Declaração Provisória emitida pela Organização Militar a qual está vinculado o Servidor Civil e cédula de identidade.

CLÁUSULA SEXTA - Do regime de execução e responsabilidade das partes

6.1 Indicações para atendimento em Organização Civil de Saúde credenciada:

6.1.1 O encaminhamento de beneficiários para atendimento ambulatorial será realizado em complemento aos prestados nas instalações do **Credenciante**.

6.1.2 A requisição da prestação de serviço ocorrerá por meio da solicitação de médico militar ou civil. Essa solicitação sempre será submetida à análise de médico militar, designado para realizar a triagem, que aprovará em formulário próprio o encaminhamento para o **Credenciado**.

6.1.3 A escolha do prestador do serviço de saúde (cirurgia geral e cirurgia bariátrica), dentre os disponíveis na rede de credenciado/conveniada do **Credenciante**, sempre será um direito do paciente, familiar ou responsável, não havendo por parte do **Credenciante** obrigação de promover demanda mínima de encaminhamento ao **Credenciado**.

6.1.4 Os encaminhamentos poderão ser suspensos caso haja uma das irregularidades constantes do subitem 11.4.7, da cláusula décima primeira, até a regularização da situação em pauta.

6.2 Da autorização do encaminhamento

6.2.1 O encaminhamento para o **Credenciado** será **previamente autorizado** pelo **Credenciante**.

6.2.2 A autorização será expressa por meio de **Guia de Encaminhamento (GE)**, emitida pelo **Credenciante**, podendo ser apresentada na forma provisória, ou seja, preenchida manualmente, por motivo de indisponibilidade dos sistemas de informação do **Credenciante**.

6.2.3 O prazo de prescrição da Guia de Encaminhamento é de **30 (trinta) dias**, contados a partir da data de expedição.

6.2.4 Quando houver necessidade de promover alterações no programa de tratamento já iniciado, o profissional assistente do **Credenciado** justificará a alteração através de relatório que será encaminhado ao **Credenciante** para nova autorização.

EM BRANCO

(Continuação do Termo de Credenciamento Nº 13/2015 - OCS - II, nº 4)

6.2.5 A execução de tratamentos paralelos e exames complementares nas instalações do próprio **Credenciado**, deverá ser autorizada pelo **Credenciante** por meio de nova Guia de Encaminhamento. Para tanto o **beneficiário** ou responsável deve retornar à Seção do FuSEx para providenciar nova guia.

6.3 Providências do Credenciado quanto ao atendimento

6.3.1 O atendimento acontece com o ato de acolhimento do **beneficiário**, seguido obrigatoriamente da identificação e do recebimento da Guia de Encaminhamento para que seja realizada a prestação de serviços contratados.

6.3.2 O **Credenciado, não poderá realizar cobranças** relativas ao tratamento autorizado, diretamente ao **beneficiário**, familiar ou seu responsável, por serviços cobertos por este credenciamento, salvo mediante apresentação do **ANEXO XIV**, nem orientar o **beneficiário** a pleitear o reembolso posterior junto ao **Credenciante**. **Os procedimentos não cobertos** devem ser analisados pelo **Credenciante** antes de processados, pois para fins de ressarcimento necessitam de autorização prévia, salvo casos de urgência ou emergência comprovada por médico auditor.

6.3.3 Os **beneficiários** se submeterão ao prévio agendamento dos exames e procedimentos ambulatoriais, salvos os casos de urgência e emergência.

6.3.4 **Caso haja solicitação por parte do beneficiário pela prestação de serviço não coberto ou autorizado pelo Credenciante**, com a anuência deste, o **Credenciado** poderá disponibilizar o serviço pretendido, a seu critério, realizando a **cobrança diretamente ao beneficiário, havendo ainda a necessidade de apresentar ANEXO XIV.**

6.3.5 Os atendimentos serão feitos de acordo com a disponibilidade de vagas, não se responsabilizando o **Credenciado**, quando sua capacidade de atendimento estiver saturada. No entanto, ao iniciar o tratamento o **Credenciado** deverá garantir vaga para as sessões seguintes.

6.3.6 Para cada sessão realizada o **Credenciado** deverá registrar no verso da Guia de Encaminhamento a data do atendimento e coletar uma assinatura do **beneficiário**.

6.3.7 **Fica expressamente proibido ao Credenciado**, realização de atendimento sem Guia de Encaminhamento para tal, mesmo sob promessa de apresentação futura da mesma, salvo para os casos de urgência ou emergência, devidamente justificados e sujeitos a comprovação pelo Médico Auditor.

6.3.8 Os óbitos deverão ser informados ao FuSEx no dia da ocorrência ou no primeiro dia útil imediatamente após o fato, utilizando o endereço eletrônico fusexinternacao@gmail.com ou ao médico da auditoria concorrente.

6.4 Orçamentos

6.4.1 Quando houver necessidade, o **Credenciante** poderá solicitar orçamento de serviço previsto em contrato ou não. O **Credenciado** deverá apresentar orçamento discriminado do serviço, contendo nome do serviço a ser realizado, seu valor, nome do paciente e prazo de vigência.

CLÁUSULA SÉTIMA - Dos serviços prestados e respectivos valores

7.1 O valor é estimado deste Termo de Credenciamento, para fazer face às despesas relativas ao seu objeto, devendo ser tratado apenas como dado estatístico, visando determinar a base de cálculo para aplicação de penalidades previstas neste instrumento. Não pode, portanto, servir de base rígida para apresentação de Nota Fiscal/Fatura Mensal, já que o total de gastos do mês dependerá dos atendimentos e serviços prestados no respectivo período.

EM BRANCO

(Continuação do Termo de Credenciamento Nº 01/2024 - OCS - B. a' 5)

7.2 Estima-se o valor de R\$ 55.000,00 (cinquenta e cinco mil reais), para o primeiro ano de vigência deste Termo de Credenciamento.

7.3 Os atendimentos que poderão ser realizados por meio deste credenciamento ou, eventualmente, inclusos por termo aditivo, restringem-se aos serviços de saúde cobertos pelos sistemas SAMMED, FuSEx, SAMEx-Cmb e PASS aos seus **beneficiários**, em conformidade com as respectivas normas reguladoras em vigência no momento do atendimento.

7.4 Somam-se aos serviços, os descritos pelo **Credenciado**, por meio do Anexo XI do Edital de Credenciamento Nº 01/2024 de Organização Civil de Saúde (OCS) e Profissional de Saúde Autônomo (PSA), do Hospital Militar de Área de Recife.

CLÁUSULA OITAVA - Dos serviços não atendidos pelo credenciamento

Não devem ser prestados por este instrumento **os serviços não cobertos pelo SAMMED, FuSEx, SAMEx-Cmb e PASS** conforme o Referencial de Preços dos Serviços de Saúde de OCS e PSA do H Mil A Recife (**ANEXO II**), informados pelo **Credenciante**. **É expressamente proibida** a subcontratação dos serviços relacionados neste Termo de Credenciamento.

CLÁUSULA NONA - Dos preços dos serviços

9.1 O **Credenciante** se compromete a pagar os serviços prestados na forma deste Termo de Credenciamento, observadas as dotações dispostas no Referencial de Preços dos Serviços de Saúde de OCS e PSA do H Mil A Recife (**ANEXO II**), apresentado no Edital de Credenciamento Nº 01/2024 de Organizações Cívicas de Saúde e Profissionais de Saúde Autônomos, do Hospital Militar de Área de Recife, cujos valores foram autorizados pela Diretoria de Saúde, conforme Parecer Técnico nº _____ DSau/SRAM, de _____ de _____ de _____.

9.2 Os serviços de saúde que não constam no Referencial de Preços dos Serviços de Saúde de OCS e PSA do H Mil A Recife poderão ser realizados excepcionalmente, seguindo o previsto na legislação que regula o atendimento aos **beneficiários** do SAMMED/FuSEx/SAMEx-Cmb/PASS, após prévia autorização do Comando da 7ª Região Militar (Cmdo 7ª RM). A autorização para realização de serviços não previstos neste instrumento, conforme disposto acima, dependerá do fornecimento, pelo prestador de serviço, de orçamento discriminado e de declaração manifestando aceitação em receber o pagamento pelos serviços prestados do Hospital Militar de Área de Recife, seguindo a mesma sistemática de pagamento adotada para os serviços credenciados.

9.3 A qualquer momento, desde que acordado pelas partes, poderão ser estabelecidos **novos pacotes de prestação de serviços**, bem como **inclusão e exclusão de serviços**, conquanto os valores individuais dos itens inclusos em cada pacote correspondam aos valores estabelecidos nas tabelas, índices e valores constantes no Referencial de Preços dos Serviços de Saúde de OCS e PSA do H Mil A Recife.

CLÁUSULA DÉCIMA - Do reajustamento de preços e atualização monetária

10.1 O reajustamento de preços e a atualização monetária ocorrerão com intervalo mínimo de um ano, previsto na Lei Nº 11.133/21, sempre vinculados ao Referencial de Preços dos Serviços de Saúde de OCS e PSA do H Mil A Recife (**ANEXO II**), apresentado neste Edital do Hospital Militar de Área de Recife, após homologação do Escalão Superior, passando a vigorar a contar da data de sua publicação para todo(s) Termo(s) de Credenciamento vi-

EM BRANCO

(Continuação do Termo de Credenciamento Nº 13/2023 - OCS - II, nº 6)
gente(s), independente da(s) data(s) de suas assinaturas, e dentro do que possibilita o Decreto Nº 1.054/94 e alterado pelo Decreto Nº 1.110/94, Leis Nº 8.800/94 e Nº 192/01.

10.2 Quaisquer reajuste de preço só terá validade em função de reajuste nas tabelas mencionadas no Referencial de Preços dos Serviços de Saúde de OCS e PSA do H Mil A Recife (ANEXO II), apresentado no Edital de Credenciamento Nº 01/2024 de Organizações Cíveis de Saúde e Profissionais de Saúde Autônomos, do Hospital Militar de Área de Recife, desde que em comum acordo entre as partes, formalizado em Termo Aditivo (mediante parecer jurídico e aprovação pelo Escalão Superior).

CLÁUSULA DÉCIMA PRIMEIRA - Das condições de pagamento

11.1 Da apresentação das faturas

11.1.1 As faturas concernentes aos serviços prestados serão apresentadas pelo **Credenciado** em 01 (uma) via, em nome do **Hospital Militar de Área de Recife**, com maior brevidade possível.

11.1.2 As faturas deverão relacionar os **beneficiários** atendidos no período e os respectivos serviços efetuados, bem como apresentar em anexo as Guias de Encaminhamento (GE) na ordem de apresentação dos nomes dos pacientes, acompanhadas da solicitação médica, laudo e documento que comprove a realização do serviço.

11.1.3 A fatura deve discriminar dados da Guia de Encaminhamento (número da GE, exceto para Guia Provisória), dados do usuário atendido (nome; Nº do código de beneficiário; Nº do Prec-CP; nº da PASS), dados dos atendimentos (data; código e nome do serviço; materiais; medicamentos e respectivos fabricantes; valor em Reais por item discriminado) e valor total da fatura.

11.1.4 **Será obrigatória** a apresentação de uma Guia de Encaminhamento para cada atendimento relacionado na fatura. Não será permitido referenciar uma Guia de Encaminhamento que tenha sido anexada em outra fatura ou que será incluída em fatura no futuro.

11.1.5 Os atendimentos devem ser agrupados em faturas distintas para cada grupo de **beneficiário** (SAMMED, FuSEX, SAME-Cmb, PASS e aguardando Prec-CP) e outros conforme orientado pelo **Credenciante**.

11.1.6 A entrega das faturas ao **Credenciante** deverá ocorrer de **em horários regulados pela administração**, na Seção de Contas Médicas Externas do H Mil A Recife.

11.1.7 A fatura deverá ser entregue ao **Credenciante** em até **90 (noventa) dias ininterruptos** a contar da data de emissão da Guia de Encaminhamento – GE. Caso o paciente apresente a guia ao **Credenciado** após decorrido o prazo de **30 (trinta) dias** da sua emissão, esse deverá providenciar a revalidação da mesma junto ao FuSEX.

11.1.8 A fatura deverá ser entregue ao **CREDENCIANTE** em até 90 (noventa) dias ininterruptos, exceto nos casos de óbito (ver item 11.1.9) a contar da data de emissão da Guia de Encaminhamento – GE. As GE apresentadas pelo paciente ao credenciado após 30 (trinta) dias da sua emissão só poderão ser aceitas se estiverem revalidadas pelo FuSEX/HMAR.

11.1.9 No caso de óbito, a fatura referente à internação deverá ser remetida em até 7 (sete) dias à Seção de Contas Médicas Externas para sua lissura e pagamento em caráter de urgência.

11.2 Da lissura e glosas

1 2 /

EM BRANCO

11.2.1 As faturas apresentadas pelo **Credenciado** referente aos serviços prestados aos beneficiários do **Credenciante** serão submetidas à lisura pré-pagamento.

11.2.2 É reservado ao **Credenciante**, mediante análise técnica e administrativa, o direito de glosa total ou parcial nos procedimentos apresentados em desacordo com as disposições contidas neste Termo de Credenciamento, de acordo com a legislação aplicável e atos normativos pertinentes.

11.2.3 O **Credenciante** terá prazo de **30 (trinta) dias corridos** para realizar a auditoria das contas, contados a partir da data de entrega da fatura, emitindo um relatório de lisura/glosa.

11.2.4 O **Credenciado** será notificado por meio de contato telefônico, correio eletrônico ou outros meios disponíveis, da existência do Processo de Glosa, uma vez notificado da glosa e não concordando com a mesma, o **Credenciado** terá o máximo de **10 (dez) dias corridos**, a partir de sua notificação, para impetrar o recurso no qual deverá fundamentar o motivo pelo qual não aceita a glosa.

11.2.5 O **Credenciado**, em caso de concordância com os valores glosados, deverá registrar por escrito o seu aceite junto ao **Credenciante**.

11.2.6 No caso do **Credenciado**, não apresentar o recurso de glosa no prazo estipulado acima, serão pagos os valores corrigidos pelo **Credenciante**, não cabendo ao **Credenciado** recurso posterior.

11.2.7 Finalizado o processo de glosa, será registrada a aceitação por ambas as partes.

11.2.8 **Fica expressamente proibido** ao **Credenciado** a cobrança dos valores glosados diretamente do **beneficiário**.

11.2.9 Para efeito deste credenciamento, **os prazos iniciam no próximo dia útil subsequente da abertura do prazo e terminam no último dia útil dentro do prazo.**

11.3 Dos motivos de glosa

11.3.1 Serão motivos de glosa por parte do **Credenciante**:

a) Apresentação da fatura junto de cópia da Guia de Encaminhamento ou Cópia de Guia Provisória. **Salvo guia remetida com assinatura digital;**

b) Guia de Encaminhamento em nome de outro prestador de serviços;

c) Valores em discordância aos pactuados neste credenciamento;

d) Realização de serviços não cobertos por este credenciamento;

e) A falta de data de atendimento na fatura;

f) A falta de data ou assinatura do **beneficiário** no verso da Guia de Encaminhamento será motivo para glosa do valor da sessão em falta (**nos casos de reabilitação em regime ambulatorial**);

g) Falta de documento de autorização do uso de medicamento de custo elevado, órteses, próteses, e materiais de alto custo (**salvo os casos de urgência/emergência**);

h) Falta do relatório médico justificando a urgência/emergência para procedimentos não constantes da Guia de Encaminhamento;

i) Falta do horário de atendimento quando for realizado em caráter de urgência ou emergência;

j) Realização de procedimento em data superior a 30 (trinta) dias de emissão da Guia de Encaminhamento;

k) Atendimento eletivo sem a respectiva Guia de Encaminhamento;

l) A falta de especificação na fatura apresentada, dos nomes dos fabricantes dos materiais e medicamentos, implicarão no pagamento do valor correspondente ao fabricante com menor valor;

m) Os motivos de glosas apresentadas são meramente exemplificativos, podendo existir outros não relacionados; e

n) Qualquer outro descumprimento de cláusula deste credenciamento.

EM BRANCO



11.3.2 O **Credenciante** não reconhecerá as despesas referentes às Guias de Encaminhamento anexadas às faturas com data de encaminhamento **superior a 90 (noventa) dias de sua emissão ou de 60 (sessenta) dias após a execução dos serviços.**

11.4 Do pagamento

11.4.1 O **Credenciante** se compromete a pagar as faturas apresentadas nas condições prescritas, se julgadas regulares e após a liquidação, dentro de um **prazo máximo de 30 (trinta) dias, contados da data de liquidação da Nota Fiscal de Serviço, excetuando-se os alongamentos de atrasos relativos a liberação de recursos pelo Escalão Superior.**

11.4.2 A atualização monetária quando da ocorrência de eventuais atrasos de pagamento por culpa exclusiva do **Credenciante**, iniciará a partir do trigésimo primeiro dia da data de liquidação da Nota Fiscal de Serviço prestado e se dará conforme disposto no Art 36 § 4º da Instrução Normativa Nº 03 de 15 de outubro de 2009, do Secretário de Logística e Tecnologia da Informação do Ministério do Planejamento, Orçamento e Gestão, onde os juros de mora serão calculados à taxa de 6% (seis por cento) ao ano, mediante aplicação das seguintes fórmulas:

$EM = I \times N \times VP$, onde:

$$I = \frac{TX}{100} \times \frac{365}{365}$$

I = Índice de atualização financeira

TX = Percentual da taxa de juros de mora anual

EM = Encargos moratórios

N = Número de dias entre a data prevista para o pagamento e a do efetivo pagamento

VP = Valor da parcela em atraso

11.4.3 Sobre o valor devido ao Credenciado, a Administração reterá o **Imposto sobre a Renda da Pessoa Jurídica (IRPJ)**, a **Contribuição Social sobre o Lucro Líquido (CSLL)**, a **Contribuição para o Financiamento da Seguridade Social (COFINS)** e a **Contribuição para o PIS/PASEP**, conforme disposto na Instrução Normativa da Secretaria da Receita Federal nº 480, de 15 de dezembro de 2004, além do valor correspondente ao **Imposto Sobre Serviços (ISS)**.

11.4.4 O **Credenciado** apresentará Nota Fiscal, em **até 5 (cinco) dias úteis após solicitação do Credenciante**, para permitir a continuidade do processo de pagamento (liquidação e pagamento).

11.4.5 O pagamento da despesa pelo agente receptor se dará através de crédito bancário na conta da empresa, conforme o estabelecido na letra "a", do Inciso XIV, do Art. 40, da Lei Nº 8.666/93, desde que haja disponibilidade de recursos financeiros repassados pelo Tesouro Nacional ou pelo Fundo do Exército, para atender o cronograma de desembolso, conforme o prescrito no Parágrafo Único, do Art. 9º, combinado com o Art. 12, do Decreto Nº 1.054/94.

11.4.6 Em todas as fases do processo de pagamento será verificada a regularidade fiscal e trabalhista do **Credenciado**, por meio de consulta ao SICAF.

11.4.7 No caso do **Credenciado** se encontrar em uma situação fiscal ou trabalhista irregular no momento do pagamento devido à falta de atualização de uma das certidões obrigatórias (**Certidão Conjunta da Receita Federal e da Dívida Ativa da União, Certidão Negativa de Débitos de Tributos e Contribuições Federais - Certidão do INSS, Certificado de Regularidade do FGTS, Certidão Negativa de Débitos Trabalhistas e Certidão de Regularidade Fiscal do Governo Estadual**), CADIN (Cadastro Informativo de

EM BRANCO



(Continuação do Termo de Credenciamento Nº 13/2025 - OCS - fl. nº 9)

créditos não quitados do setor público federal), **CEIS** (Cadastro Nacional de Empresas Inidôneas e Suspensas), **CNJ** de Improbidade Administrativa e Inelegibilidade, Certidão Negativa de Licitantes Inidôneos do **Tribunal de Contas da União**, ou falta de atualização do cadastro do **Credenciado** no SICAF será realizado os seguintes procedimentos, conforme orientação do Escalão Superior:

a) O **Credenciado**, após notificação, terá um **prazo de 15 (quinze) dias para a regularização da pendência**, sendo que após este prazo haverá o pagamento das despesas efetuadas independentemente se foi ou não sanada a irregularidade; e

b) No caso do **Credenciado** permanecer com a situação irregular, após o prazo de notificação, o mesmo será novamente notificado para que em um **prazo de 30 (trinta) dias**, podendo ser prorrogável até atingir o limite de **60 (sessenta) dias**, regularize a situação, **sob pena de rescisão de contrato e sanções**, conforme a cláusula décima quinta deste instrumento contratual, sendo **garantido o contraditório e a ampla defesa**.

11.4.8 Não serão efetuados pagamentos ao **Credenciado**, sem que isso gere direito a reajustamento de preços, atualização monetária ou aplicação de penalidade ao **Credenciante**, quando ocorrerem às seguintes situações:

a) Enquanto perdurar pendências de liquidação de obrigações em virtude de penalidade ou inadimplência contratual por parte do **Credenciado**; e

b) Não apresentação dos demonstrativos dos serviços prestados, nas condições prescritas pelo **Credenciante**.

11.4.9 As partes concordam que, na hipótese de o **HMAR** efetuar o pagamento de fatura em valor diferente daquele cobrado efetivamente pelos serviços prestados, motivada por erro próprio ou da **contratada**, será efetuada a devida compensação financeira na fatura seguinte à da comprovação do ocorrido.

11.4.10 Em hipótese alguma o **Credenciado** poderá submeter o paciente que está sendo atendido qualquer assunto referente a pagamento de serviços prestados que estejam sendo objeto de discussão entre as partes, com a finalidade de preservar o paciente de questões administrativas que possam causar transtornos ao paciente. A não observância poderá resultar na aplicação das sanções previstas neste credenciamento garantidos o contraditório e a ampla defesa.

CLÁUSULA DÉCIMA SEGUNDA - Da vigência

O prazo de vigência da contratação é de 10 (dez) anos contados de sua assinatura, na forma do artigo 107 da Lei nº 14.133, de 2021.

CLÁUSULA DÉCIMA TERCEIRA – Dos acréscimos e supressões

13.1 O presente Termo de Credenciamento poderá receber termos aditivos e apostilamentos que ajustem acréscimos ou retiradas de serviços existentes, por ocasião de sua assinatura, com os competentes reajustes ou não de preços, respectivamente, se formulados durante a sua vigência.

13.2 O presente Termo de Credenciamento poderá ser alterado unilateralmente pelo **Credenciante**, quando houver modificação das especializações dos serviços, visando a melhor adequação técnica aos seus objetivos, quando for necessário modificar o valor contratual, em decorrência de acréscimo ou diminuição quantitativa de seu objeto, nos limites, ou mediante acordo entre as partes, nas hipóteses previstas no Art. 124 na Lei Nº 14.133/21.

CLÁUSULA DÉCIMA QUARTA - Do acompanhamento do desempenho e da fiscalização

EM BRANCO

(Continuação do Termo de Credenciamento nº 13028 - 002 - 11 nº 10)

14.1 A execução e o controle do presente instrumento serão avaliados pelo **Credenciante**, mediante supervisão direta ou indireta dos procedimentos realizados pelo **Credenciado**, através do **fiscal de contrato**, com o auxílio dos componentes do **Credenciante**, que realizam a auditoria concorrente (Art. 417 da Lei Nº 14.133/21), reservando-se o direito de recusar ou sustar a prestação dos serviços que não sejam executados dentro das condições estipuladas neste instrumento contratual.

14.2 O **Credenciante** realizará o acompanhamento de desempenho do **Credenciado**, por intermédio das informações das auditorias realizadas e registradas nos processos de pagamento, assim como das irregularidades elencadas nos itens supracitados desta cláusula, anexando ao processo, as respectivas informações.

14.3 O **Credenciado** garantirá acesso às suas instalações aos auditores do **Credenciante**, para fins de averiguação ou de verificação da qualidade das instalações e dos serviços credenciados, disponibilizando-lhes todas as informações e documentos requeridos.

14.4 Quando forem detectadas irregularidades, o **Credenciante** solicitará ao **Credenciado** que envie suas justificativas, por escrito e no prazo de 05 (cinco) dias úteis, a contar do recebimento da solicitação.

14.5 Qualquer alteração ou modificação que importe em diminuição da capacidade operativa do **Credenciado** poderá ensejar a revisão das condições ora estipuladas, ou a rescisão do credenciamento.

14.6 Caberá ao **Credenciado** obediência às normas de qualidade de atendimento impostas pelo Ministério da Saúde e Vigilância Sanitária, reservando-se o **Credenciante** o direito de recusar ou sustar a prestação de serviços não previstos nas normas estabelecidas.

14.7 A fiscalização e o acompanhamento da execução deste instrumento contratual por auditores do **Credenciante** não exclui nem reduz a responsabilidade do **Credenciado**. A responsabilidade a que se refere a presente cláusula estende-se à reparação de dano por falta eventual de instalações, equipamentos e/ou aparelhagem.

14.8 O **Credenciado** é responsável pelos danos causados diretamente à Administração ou a terceiros decorrentes de sua culpa ou dolo na execução do credenciamento, não excluindo ou reduzido essa responsabilidade a fiscalização ou acompanhamento pelo órgão interessado.

CLÁUSULA DECIMA QUINTA - Das sanções

As sanções aplicáveis estão previstas na Seção 12 – “DAS SANÇÕES” - do edital de credenciamento.

CLÁUSULA DÉCIMA SEXTA - Da rescisão

O presente contrato poderá ser rescindido nas hipóteses da Seção 13 – “DA RESCISÃO” - do edital de credenciamento.

CLÁUSULA DÉCIMA SÉTIMA - Dos direitos das partes

17.1 Constitui direito legal do **Credenciante** ter o serviço prestado, objeto deste termo de credenciamento, dentro dos prazos e nas demais condições estabelecidas neste credenciamento e em seus anexos.

17.2 São direitos legais do **Credenciado**:

- a) Receber do **Credenciante** o pagamento pela prestação dos serviços, objeto deste Termo de Credenciamento, nos prazos e condições estabelecidas no mesmo; e
- b) Requerer ao **Credenciante** a rescisão deste Termo de Credenciamento, caso esta descumpra qualquer uma das cláusulas estabelecidas no mesmo ou venha a ocorrer quaisquer das previstas nos incisos § 2º, IV do Art. 157 da Lei Nº 14.133/21.

A 2

EM BRANCO

(Continuação do Termo de Credenciamento Nº 132925 - 003 - B. nº 11)

17.3 O **Credenciado** reconhece os direitos da Administração, em caso de rescisão contratual, previstos na Lei Nº 14.133/2021.



CLÁUSULA DÉCIMA OITAVA - Das obrigações e responsabilidades do CREDENCIADO

As obrigações constam da Seção 11 - "OBRIGAÇÕES DOS CREDENCIADOS" - do edital de credenciamento.

CLÁUSULA DÉCIMA NONA - Das obrigações do CREDENCIANTE

As obrigações constam da Seção 10 - "OBRIGAÇÕES DO CREDENCIANTE" - do edital de credenciamento.

CLÁUSULA VIGÉSIMA - Da negação de remuneração a Militares e servidores

O militar, estando na ativa, não poderá receber remuneração, honorários, complementação destes ou pagamento por serviços profissionais prestados ao beneficiário atendido sob a regência do presente Termo de Contrato.

CLÁUSULA VIGÉSIMA PRIMEIRA - Da subcontratação

É vedado à CONTRATADA delegar ou transferir a terceiros, no todo ou em parte, os serviços objeto deste Termo de Contrato.

CLÁUSULA VIGÉSIMA SEGUNDA - Das isenções tributárias

22.1 Caberá ao **Credenciado** o recolhimento dos tributos e taxas federais, municipais, decorrentes das faturas apresentadas.

22.2 O Exército Brasileiro, representado neste instrumento, não poderá ser alegado, ou servir como amparo a pretendidas isenções tributárias, ou motivo a favores fiscais, que incidam ou venham a incidir sobre os atos ou questões que caibam ao **Credenciado** ou ao usuário.

CLÁUSULA VIGÉSIMA TERCEIRA - Domicílio Foro

23.1 O foro para dirimir questões relativas ao presente Contrato será o de Recife/PE, com exclusão de qualquer outro, por mais privilegiado que seja.

23.2 E, por estarem justos e contratados, preparam o presente Termo de Contrato, em 4 (quatro) vias de igual teor, para um só efeito, o qual, depois de lido e achado conforme, vai assinado pelas partes signatárias contratantes e por duas testemunhas, para que produza seus efeitos legais, comprometendo-se as partes, a cumprir e fazer cumprir o que ora é pactuado, em todas suas cláusulas e condições.

Recife-PE, 01 de janeiro de 2025.

EM BRANCO

(Continuação do Termo de Credenciamento Nº 152028 - OCS - fl. nº 12)



Documento assinado digitalmente
FLAVIO KREIMER
Data: 26/12/2024 16:46:45-0300
Verifique em <https://portal.sg.egov.br>

FLAVIO KREIMER
CLÍNICA FLAVIO KREIMER LTDA
Idt Nr 4.230.611 SSP/PE

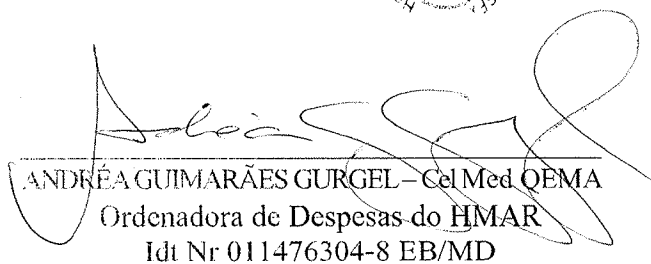
ANDRÉA GUIMARÃES GURGEL - Cel Med OEMA
Ordenadora de Despesas do HMAR
Idt Nr 011476304-8 EB/MD

ISADORA QUEIROZ ALVES DA COSTA -
1º Ten
Testemunha
Idt Nr 070798797-0 EB/MD

RENATA LIRA PEREZ - 1º Ten
Testemunha
Idt Nr 070964967-7 EB/MD

EM BRANCO

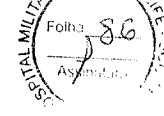

COMANDO MILITAR DO NORDESTE
1º GRUPAMENTO DE ENGENHARIA
2º BATALHÃO DE ENGENHARIA DE CONSTRUÇÃO

AVISO DE LICITAÇÃO
PREGÃO ELETRÔNICO Nº 90035/2024 - UASG 160203

Nº Processo: 64040009470202421. Objeto: Aquisição de peças, componentes e acessórios novos, com as mesmas especificações técnicas e padrões de qualidade daqueles produzidos pelos fabricantes de peças genuínas para veículos /motoquas e equipamentos, visando atender às necessidades do 2º Batalhão de Engenharia de Construção (2º BEC) e 25º Batalhão de Caçadores no âmbito das UG's participantes do Grupo de Coordenação e Acompanhamento das Licitações e Contratos (GCALC) da guarnição de Teresina de Engenharia. Total de Itens Licitados: 163. Edital: 26/03/2025 das 08h00 às 12h00 e das 14h00 às 17h00. Endereço: Avenida Frei Serafim, Nº 2833, Centro - Teresina/PI ou https://esvw.gov.br/compras/edital/160203-5-90035-2024. Entrega das Propostas: a partir de 26/03/2025 às 08h00 no site www.gov.br/compras. Abertura das Propostas: 06/04/2025 às 09h30 no site www.gov.br/compras. Informações Gerais: .

CARLOS ALBERTO GALVAO MAGALHAES
Ordenador de Despesas

(SIASGnet - 25/03/2025) 160203-00001-2025NE000001

4º BATALHÃO DE ENGENHARIA DE CONSTRUÇÃO
EDITAL DE NOTIFICAÇÃO

NUP 64042.002182/2025-14

O 4º BATALHÃO DE ENGENHARIA DE CONSTRUÇÃO - Batalhão General Argolo, notifica o Processo Administrativo Sancionador Portaria 23-AAIA/4º BEC, de 18 de dezembro do Sr VINICIUS FERREIRA DE JESUS, por ter sido infrutífera a notificação por meios postais, para que, responda no prazo de 10 (dez) dias úteis, a entrega de tal resposta se dará no 4º BEC situado a BR 020/20142, KM 03, Bairro Morada Nebra, e contatos a partir desta publicação para fins de complementação documental deste Processo Administrativo.

WARLEY LUIZ DA SILVA - Ten Cel
Ordenador de Despesas

6ª REGIÃO MILITAR

35º BATALHÃO DE INFANTARIA

AVISO DE REVOGAÇÃO
PREGÃO Nº 90002/2024

Fica revogada a licitação supracitada, referente ao processo Nº 64063001631202470. Objeto: Pregão Eletrônico - Registro de preços para futura e eventual aquisição de material educativo e esportivo, para atender as necessidades do 35º BI e as UG participantes do Grupo de Coordenação e Acompanhamento das Licitações e Contratos (GCALC) da 6ª RM.

CRISTIANO GARCIA GUEDES
Ordenador de Despesas

(SIDEC - 25/03/2025) 160028-00001-2025NE000001

7ª REGIÃO MILITAR

HOSPITAL MILITAR DE ÁREA DE RECIFE

EXTRATO DE CREDENCIAMENTO Nº 11/2024 - UASG 160199

Nº Processo: 64583.011276/2023-97. Inelegibilidade Nº 33/2025. Contratante: HOSPITAL MILITAR DE ÁREA DE RECIFE. Contratado: 05.212.906/0001-93 - PRO DELPHUS LTDA. Objeto: Credenciamento de organizações civis de saúde (ocs) de baixa e média complexidade e profissionais de saúde autônomos (psa) para prestação de serviços de saúde. Fundamento Legal: LEI 14.133/2021 - Artigo: 74 - Inciso: I. Vigência: 01/01/2025 a 31/12/2025. Valor Total: R\$ 224.202,20. Data de Assinatura: 01/01/2025.

(COMPRASNET 4.0 - 26/03/2025).

EXTRATO DE CREDENCIAMENTO Nº 11/2024 - UASG 160199

Nº Processo: 64583.011276/2023-97. Inelegibilidade Nº 35/2025. Contratante: HOSPITAL MILITAR DE AREA DE RECIFE. Contratado: 13.611.336/0001-32 - FONOFSIO HOME FONOAUDIOLOGIA E FISIOTERAPIA LTDA. Objeto: Credenciamento de organizações civis de saúde (ocs) de baixa e média complexidade e profissionais de saúde autônomos (psa) para prestação de serviços de saúde. Fundamento Legal: LEI 14.133/2021 - Artigo: 74 - Inciso: I. Vigência: 01/01/2025 a 31/12/2025. Valor Total: R\$ 75.859,92. Data de Assinatura: 01/01/2025.

(COMPRASNET 4.0 - 26/03/2025).

EXTRATO DE CREDENCIAMENTO Nº 11/2024 - UASG 160199

Nº Processo: 64583.011276/2023-97. Inelegibilidade Nº 36/2025. Contratante: HOSPITAL MILITAR DE AREA DE RECIFE. Contratado: 14.605.212/0001-87 - CLINICA FLAVIO KREIMER LTDA. Objeto: Credenciamento de organizações civis de saúde (ocs) de baixa e média complexidade e profissionais de saúde autônomos (psa) para prestação de serviços de saúde. Fundamento Legal: LEI 14.133/2021 - Artigo: 74 - Inciso: I. Vigência: 01/01/2025 a 31/12/2025. Valor Total: R\$ 35.000,00. Data de Assinatura: 01/01/2025.

(COMPRASNET 4.0 - 26/03/2025).

EXTRATO DE CREDENCIAMENTO Nº 11/2024 - UASG 160199

Nº Processo: 64583.011276/2023-97. Inelegibilidade Nº 7/2024. Contratante: HOSPITAL MILITAR DE AREA DE RECIFE. Contratado: 00.190.029/0001-93 - RADIOFACIL S/C LTDA - EPP. Objeto: Credenciamento de organizações civis de saúde (ocs) de baixa e média complexidade e profissionais de saúde autônomos (psa) para prestação de serviços de saúde. Fundamento Legal: LEI 14.133/2021 - Artigo: 74 - Inciso: I. Vigência: 01/01/2025 a 31/12/2025. Valor Total: R\$ 23.666,00. Data de Assinatura: 01/01/2025.

(COMPRASNET 4.0 - 26/03/2025).

AVISO DE LICITAÇÃO
PREGÃO ELETRÔNICO Nº 90012/2025 - UASG 160199

Nº Processo: 64583001194202504. Objeto: Aquisição de gases medicinais (Oxigênio medicinal, Nitrogênio gasoso, Óxido Nitroso e Dióxido de Carbono) de forma PARCELADA, e com cessão de recipientes em regime de comodato, visando atender às necessidades do HMAR. Total de Itens Licitados: 11. Edital: 26/03/2025 das 08h00 às 12h00 e das 13h00 às 16h00. Endereço: Rua do Hospício, 563 - Boa Vista, - Recife/PE ou https://www.gov.br/compras/edital/160199-5-90012-2025. Entrega das Propostas: a partir de 26/03/2025 às 08h00 no site www.gov.br/compras. Abertura das Propostas: 07/04/2025 às 09h00 no site www.gov.br/compras. Informações Gerais:

ANDREA GUIMARAES GURGEL
Ordenador de Despesa

(SIASGnet - 25/03/2025) 160199-00001-2025NE000001

10ª REGIÃO MILITAR
10º DEPÓSITO DE SUPRIMENTO

AVISO DE LICITAÇÃO
PREGÃO ELETRÔNICO Nº 90001/2025 - UASG 160049

Nº Processo: 64456005628202429. Objeto: Contratação de Empresa para o fornecimento de energia elétrica na Modalidade Varejista. Total de Itens Licitados: 5. Edital: 26/03/2025 das 08h00 às 11h30 e das 13h30 às 16h30. Endereço: Av. Mal. Bittencourt, N.100 - Dias Macedo, Dias Macedo - Fortaleza/CE ou https://www.gov.br/compras/edital/160049-5-90001-2025. Entrega das Propostas: a partir de 26/03/2025 às 08h00 no site www.gov.br/compras. Abertura das Propostas: 09/04/2025 às 10h00 no site www.gov.br/compras. Informações Gerais:

JOSE BITTENCOURT DA SILVA
Ordenador de Despesas

(SIASGnet - 24/03/2025) 160049-00001-2025NE000001

25ª BATALHÃO DE CAÇADORES
AVISO DE CREDENCIAMENTO Nº 1/2024

Credenciamento Nº 1/2024 - OPERAÇÃO CARRO PIPA
ESCRITÓRIO AVANÇADO DA OPERAÇÃO CARRO PIPA DA 10ª REGIÃO MILITAR - UASG 160555

O Chefe da Divisão de Credenciamento do Escritório Avançado da Operação Carro Pipa da 10ª Região Militar (Teresina-PI), torna público o chamamento dos proponentes de serviço contratados por este Escritório Avançado para o 1º ciclo de contratação do Edital de Credenciamento nº 01/2024 E AVG OCP 10ª RM (PROCESSO Nº 64305.057533/2024-01), abaixo elencados, do município de Paulistana-PI, para comparecerem juntamente com o respectivo caminhão pipa, motorista, ao manancial onde os mesmos executam a coleta da água potável, nos dias, horários e locais também elencados abaixo, com a finalidade de realizar a aferição da capacidade volumétrica de transporte de seus caminhões pipa. Os faltosos não justificados serão considerados inaptes para a prestação do serviço e substituídos pelas reservas imediatas, conforme preconizado no item 5.5.4 da edital supramencionado. Quaisquer dúvidas ou esclarecimentos poderão ser sanados através do e-mail credenciop10@gmail.com. Republicado por ter sido publicado com incorreção no Diário Oficial da União de 25/03/2025 | Edição: 57 | Seção: 3 | Página: 14.

DIA 01/04/2025

Municipal Rancho Deus Dará - Jaciós/PI
08:00-ROMILDO DA SILVA MACEDO/RJZA1C40; 09:00-ADHEILSON FERREIRA RIBEIRO/MY70087; 10:00-ADILSON GUIMARAES GOMES/10F6H34; 11:00-ALECIDO COSTA/COSTA/NFTRC33.

Municipal Rancho Deus Dará - Jaciós/PI
08:00-DEOCLECIANO ALVES DE LIMA/BW5421; 09:00-CEZAR JOSE DE SOUSA/AMP4329; 10:00-DAO DA CRUZ PEREIRA DOS SANTOS/HOR7693; 11:00-MARDEL ANTUNES DIAS/GVR0622.

Teresina, PI, 25 de março de 2025
MARCO ANTONIO FERREIRA DE CARVALHO SOARES
Major Ordenador de Despesas do Escritório Avançado da Operação Carro Pipa

7ª DIVISÃO DE EXÉRCITO

10ª BRIGADA DE INFANTARIA MOTORIZADA

14º BATALHÃO LOGÍSTICO

EXTRATO DE CONTRATO Nº 5/2025 - UASG 160185

Nº Processo: 64132.001252/2025-08. Pregão Nº 90010/2024. Contratante: 14 BATALHAO LOGISTICO. Contratado: 52.734.446/0001-43 - A J EMPREENDIMENTOS LTDA. Objeto: Aquisição de gêneros alimentícios de quantitativo de subsistência.. Fundamento Legal: LEI 14.133/2021. Vigência: 20/03/2025 a 20/03/2026. Valor Total: R\$ 110.280,00. Data de Assinatura: 20/03/2025.

(COMPRASNET 4.0 - 24/03/2025).

EXTRATO DE TERMO ADITIVO Nº 3/2025 - UASG 160185

Número do Contrato: 54/2024. Nº Processo: 64132.007282/2024-39. Pregão Nº 9000672024. Contratante: 14 BATALHAO LOGISTICO. Contratado: 11.873.478/0001-42 - CLIMATEC SERVICOS TECNICOS LTDA. Objeto: Prorrogação de prazo de vigência do contrato por mais 06 (seis) meses, a partir de 24/03/2025 até 24/09/2025. Vigência: 24/03/2025 a 24/09/2025. Valor Total Atualizado do Contrato: R\$ 1.300,00. Data de Assinatura: 24/03/2025.

(COMPRASNET 4.0 - 24/01/2025).

59ª BATALHÃO DE INFANTARIA MOTORIZADO

EDITAL DE NOTIFICAÇÃO

NOTIFICAÇÃO DE CANCELAMENTO DE CR
Espécie: O COMANDANTE DO 59º BATALHÃO DE INFANTARIA MOTORIZADO, no exercício de sua competência prevista nos termos da alínea d), inciso II, Art. 67, do Decreto 10.030, de 30 de setembro de 2019 (Regulamento do Produtos Controlados), combinado com o Art. 30, da Portaria 166-COLCG, de 22 de dezembro de 2024, resolveu CANCELAR os registros de armas das pessoas que perderam os requisitos para sua manutenção e, em razão disso, NOTIFICAR os CAÇADORES, ATIRADORES E CONECIONADORES (CAC), possuidores de Certificado de Registro que, em razão de conclusão de Processo Administrativo de Cancelamento de Certificado de Registro, foi alterado o status do Certificado de Registro no Sistema de Gerenciamento Militar de Armas (SIGEMA) para CANCELADO, sendo necessária a adoção, pelo ora notificado, das providências para a destinação de seu acervo de Produtos Controlados pelo Exército (PCE), em conformidade com o inciso I, do Art. 68, do Decreto 10.030, de 30 de setembro de 2019, estabelecendo prazo de 90 (noventa) dias, a contar da



EM BRANCO