



MINISTÉRIO DA DEFESA
EXÉRCITO BRASILEIRO
COMISSÃO REGIONAL DE OBRAS DA 7ª REGIÃO MILITAR
(Comissão Regional de Obras nº 1 da 7ª Região Militar – 1965)
COMISSÃO DE OBRAS BATALHAS DAS SALINAS

04ª MEDIÇÃO

Contratada Razão Social / CNPJ		Endereço completo – Dados de contato	
R B SERVICOS DE OBRAS E REFORMAS DE ENGENHARIA LTDA / 21.005.185/0001-05		Rua Silveira Lobo, nº 32, Poço da Panela, em Recife – PE	
Modalidade	Nº/Ano	NUP	
Pregão Eletrônico	07/2023		
Objeto		OM Beneficiária – Endereço – Localidade – UF	
REPARAÇÃO DA COBERTURA DO PAVILHÃO ADMINISTRATIVO E LAJE DA ÁREA DO SERVIDOR DO 5º CENTRO DE TELEMÁTICA ÁREA – 5º CTA		5º CTA - RECIFE-PE	
Nº Número OPUS			
202107000158			
Contrato nº / Ano / Data	Execução (180 dias) Conforme Ordem de Serviço nº 06/2023	Vigência (300 dias)	
51/2023	Serviços: 15/08/2023 a 11/02/2024	Contrato: 17/07/2023 a 11/07/2024	
Aditivo nº / Ano / Data	Prazo/valor	Aditivo nº / Ano / Data	Prazo / Valor
TA01 (prazo)	30 dias: 12/02/2024 a 12/03/2024	45 dias TA02 (prazo+valor)	26/04/2024 / R\$ 56.089,08

2. DADOS DO PAGAMENTO

a) VALOR CONTRATADO:	RS 299.998,53 (CONTRATO)
b) NOTA DE EMPENHO:	2023NE001810 – R\$ 299.998,53
c) VALOR ADITIVO:	
d) VALOR EMPENHADO:	RS 299.998,53 (duzentos e noventa e nove mil, novecentos e noventa e oito Reais e cinquenta e três centavos)
e) NOTA FISCAL Nº 710	DATA DA EMISSÃO: 17/04/2024
f) VALOR: RS 28.648,18	(vinte e sete mil, quinhentos e trinta e seis reais e treze centavos). descontar esse valor no empenho 2023NE001810

3. DADOS BANCÁRIOS

BANCO: Banco [REDACTED]	AGÊNCIA: [REDACTED]	C/C No: [REDACTED]
VALOR ETAPA: RS 28.648,18	ACUMULADO: RS 295.041,94	SALDO: RS 4.956,57

VISTO FISCALIZAÇÃO CRO/7:

Documento assinado digitalmente
gov.br PRISCILA VILEMEN DA SILVA LIMA
Data: 18/04/2024 13:46:56-0300
Verifique em <https://validar.iti.gov.br>

PRISCILA VILEMEN DA SILVA LIMA – ASP
Fiscal de técnico e Adj. da Seção Técnica da CRO/7

VISTO CH SEC TEC / CRO-7

Windson Bezerra de Aguiar
Assinado de forma digital por Windson Bezerra de Aguiar
Dados: 2024.04.22 18:24:49 -03'00'
WINDSON BEZERRA AGUIAR - CAP
Chefe da Seção Técnica CRO/7

VISTO FISCAL CONTRATO

THOMAS SOARES FERREIRA DA SILVA – 2º TEN
Fiscal Substituto de contrato do 5ºCTA

Autorizo o pagamento:

JOSÉ ADÍLSON ANDRADE SILVA – TC
Ordenador de Despesas da Base Administrativa do Curado
Representante legal da CONTRATANTE



**Boletim de Medição N° 04
ao TC N° 51/2023 – 5°CTA**



REPARAÇÃO DA COBERTURA DO PAVILHÃO ADMINISTRATIVO E LAJE DA ÁREA DO SERVIDOR DO
5° CENTRO DE TELEMÁTICA ÁREA – 5° CTA
CONTRATO: 51/2023 – 5° CTA

**Boletim de Medição N° 04 ao
TC N° 51/2023 – 5°CTA
(ABRIL - 2024)**

COMISSÃO REGIONAL DE OBRAS/7

OBRA:	REPARAÇÃO DA COBERTURA DO PAVILHÃO ADMINISTRATIVO E LAJE DA ÁREA DO SERVIDOR DO 5º CENTRO DE TELEMÁTICA ÁREA – 5º CTA
LOCAL:	5º CTA – Recife/PE
CONTRATO:	Pregão Eletrônico nº 07/2023 – Contrato: 51/2023 – 5º CTA
CONTRATANTE:	Base Administrativa do Curado
CONTRATADA:	R B SERVICOS DE OBRAS E REFORMAS DE ENGENHARIA LTDA
RELATÓRIO DE SERVIÇOS EXECUTADOS	

1. INTRODUÇÃO

1.1 Trata-se da REPARAÇÃO DA COBERTURA DO PAVILHÃO ADMINISTRATIVO E LAJE DA ÁREA DO SERVIDOR DO 5º CENTRO DE TELEMÁTICA ÁREA – 5º CTA - Pregão Eletrônico nº 07/2023 – Contrato: 51/2023 – 5º CTA.

1.2 17 JUL 23: celebrou-se o Termo de Contrato nº 51/2023 – 5º CTA, entre a R B SERVICOS DE OBRAS E REFORMAS DE ENGENHARIA LTDA e o 5º CENTRO DE TELEMÁTICA ÁREA – 5º CTA cujo objeto é REPARAÇÃO DA COBERTURA DO PAVILHÃO ADMINISTRATIVO E LAJE DA ÁREA DO SERVIDOR DO 5º CENTRO DE TELEMÁTICA ÁREA – 5º CTA, cujo valor foi de **R\$ 300.000,00 (trezentos mil reais)**;

1.3 15 AGO 23: emitiu-se a ordem de serviço do referido serviço, com prazo de execução de 180 (**cento e oitenta dias**), com prazo para **entrega de obra em 11 de fevereiro de 2024** e prazo de **encerramento de contrato em 11 de julho de 2024**;

1.4 15 DEZ 23 : foi celebrado o **1ª BM** de serviço no valor de R\$ 135.520,98;

1.5 02 FEV 24: foi celebrado o **2ª BM** de serviço no valor de R\$ 119.560,84;

1.6 11 FEV 24: foi celebrado o **TA01 (prazo) com acréscimo de 30 dias para o prazo de execução**; e

1.7 05 MAR 24: foi celebrado o **3ª BM** de serviço no valor de R\$ 11.311,83.

1.8 09 ABR 24: foi celebrado o **TA02 (prazo+valor) com acréscimo de 45 dias para o prazo de execução e acréscimo de valor de R\$56.089,08**

1.9 17 ABR 24: foi celebrado o **4ª BM** de serviço no valor de **R\$ 28.648,18**.

2. SERVIÇOS REALIZADOS NO PERÍODO

Neste Período A Contratada Executou Basicamente Os Serviços, A Saber:

- 2.1.1 Administração Local Obra 5º CTA;
- 3.1.1 Limpeza de piso cerâmico ou porcelanato utilizando detergente neutro e escovação manual. Af_04/2019;
- 4.1.1.1 Instalação de canteiro de obras - 5º CTA
- 6.1.1.1.1 Tubo PVC, série R, água pluvial, DN 100 mm, fornecido e instalado em condutores verticais de águas pluviais. af_06/2022

- 6.1.1.1.2 Curva 90 graus, PVC, serie r, água pluvial, DN 100 mm, junta elástica, fornecido e instalado em condutores verticais de águas pluviais. af_06/2022
- 6.1.1.1.3 Curva 90 graus, PVC, serie r, água pluvial, DN 100 mm, junta elástica, fornecido e instalado em ramal de encaminhamento. af_06/2022
- 6.1.1.2.1 (adap. sinapi 91178) - fixação de tubos verticais diâmetro 100 mm com abraçadeira metálica rígida tipo d 3"
- 7.1.2.3.1 Calha em chapa de aço galvanizado número 24, desenvolvimento de 50 cm, incluso transporte vertical. af_07/2019; e
- 9.1.1 Adap sinapi 96486 - fornecimento de forro de pvc, liso, para ambientes comerciais, inclusive estrutura de fixação.adap sinapi 96486 - fornecimento de forro de pvc, liso, para ambientes comerciais, inclusive estrutura de fixação.

3. MEDIÇÕES REALIZADAS

3.1 os serviços executados nesse período foram medidos conforme planilha com seguinte valor **R\$ 28.648,18 (vinte e oito mil, seiscientos e quarenta e oito reais e dezoito centavos)**, correspondendo a aproximadamente **9,55 % do total do contrato**.

3.2 A medição pormenorizada encontra-se acostada no Apêndice 1 e 4.

3.3 Acompanhamento gráfico:

 GRAFICOS DE ACOMPANHAMENTO					
		MEDIÇÃO	BDI	PERÍODO	
Bancos: SINAPI - 01/2023 - Pernambuco					
EMPRESA :		4	26,69%	04/03/2024	16/04/2024
ITEM	DESCRIÇÃO	PREVISTO	EXECUTADO ACUMULADO	% EXECUTADO ACUMULADA	% A EXECUTAR
1	SERVIÇOS TÉCNICOS-PROFISSIONAIS	RS 22.189,21	RS 22.189,21	100,00%	0,00%
2	SERVIÇOS AUXILIARES E ADMINISTRATIVOS	RS 33.757,17	RS 33.242,56	98,48%	1,52%
3	SERVIÇOS COMPLEMENTARES	RS 33.449,27	RS 33.449,27	100,00%	0,00%
4	CANTEIRO DE OBRAS	RS 31.360,43	RS 31.360,43	100,00%	0,00%
5	ESTRUTURAS	RS 45.175,89	RS 45.175,89	100,00%	0,00%
6	INSTALAÇÕES HIDROSSANITÁRIAS	RS 10.625,14	RS 9.475,30	89,18%	10,82%
7	PAREDES E PAINÉIS	RS 83.654,61	RS 80.363,10	96,07%	3,93%
8	COBERTA DA ÁREA DO SERVIDOR	RS 10.476,08	RS 10.476,08	100,00%	0,00%
9	REVESTIMENTOS E TRATAMENTOS SUPERFICIAIS	RS 27.992,34	RS 27.991,71	100,00%	0,00%
10	PINTURAS	RS 1.318,39	RS 1.318,39	100,00%	0,00%
TOTAL GERAL		299.998,53	RS 295.041,94		
% EXECUTADO ACUMULADO			98,35%		
% A EXECUTAR			1,65%		

4.1 Em termos monetários, a medição referente a este período valor **R\$ 28.648,18 (vinte e oito mil, seiscentos e quarenta e oito reais e dezoito centavos)**, correspondendo a aproximadamente **9,55 % do total do contrato**.

4.2 **O percentual acumulado da obra ficou em 98,35%**, correspondente a um faturamento acumulado até a data atual de **R\$ 295.041,94** restando um saldo **R\$ 4.956,57**, que corresponde a **1,65%** do valor total do contrato.

4.3 Índice de Desempenho de Prazo (IDP). O **IDP* para o mês foi de 0,98**, significando que a obra não está no prazo ($IDP < 1,00$) em relação aos serviços previstos e os executados de acordo com cronograma fornecido pela empresa:

$$* IDP = \frac{\text{Valor medido acumulado}}{\text{Valor previsto acumulado}} = \frac{295.041,83}{299.998,53} = 0,98$$

JUSTIFICATIVA: O $IDP < 1,00$, obra não está no prazo. Está no aguardo do recebimento da nota de crédito e assinatura do TA02 para conclusão dos serviços adicionais.

APÊNDICES

Apêndice 1: Planilha de medição e memória de cálculo CRO/7

Apêndice 2: Relatório Fotográfico CRO/7

Apêndice 3: Planilha de medição e memória de cálculo da contratada

Apêndice 4: Relatório de Acompanhamento OPUS

Documento assinado digitalmente
gov.br PRISCILA VILEMEN DA SILVA LIMA
Data: 18/04/2024 13:49:06-0300
Verifique em <https://validar.iti.gov.br>

Recife, 18 de abril de 2024.

PRISCILA VILEMEN DA SILVA LIMA – ASP
Adjunto da Seção Técnica – CRO/7- Fiscal de contrato
Engenheiro Civil- CREA: [REDACTED]

WINDSON BEZERRA AGUIA BASTOS OLIVEIRA – CAP
Chefe da Seção Projetos da CRO/7
Engenheiro de Fortificação e Construção
CREA RPN: 2017003077



**Relatório Técnico do
BM04
ao TC 51/2023/5ºCTA**



REPARAÇÃO DA COBERTURA DO PAVILHÃO ADMINISTRATIVO E LAJE DA ÁREA DO
SERVIDOR DO 5º CENTRO DE TELEMÁTICA ÁREA – 5º CTA
CONTRATO: 51/2023 – 5º CTA

Apêndice 1:

Planilha de medição e memória de cálculo CRO/7

BOLETIM DE MEDIÇÃO 04 (BM04)																			
CONTRATANTE		Base Administrativa do Curado			VALOR DO CONTRATO			R\$			299.998,53		BDI		26,65%				
CONTRATADA		R B SERVIÇOS DE OBRAS E REFORMAS DE ENGENHARIA LTDA			VALOR MEDIDO NO PERÍODO			R\$			26.648,18		16/4/2024		BOLETIM DE MEDIÇÃO Nº				
OBRA		Execução da Reparação da cobertura do pavilhão administrativo e laje da área do servidor do 5º Centro de Telemática Área - 5º CTA			ADITIVO			DATA			16/4/2024		PERÍODO DA MEDIÇÃO		04/03/2024 a 16/04/2024				
LOCAL		RECIFE - PE			VALOR COM ADITIVO			SINAPI 01/2023			BOLETIM DE MEDIÇÃO Nº		4		SALDO CONTRATUAL				
DATA DA O.S.		15/8/2023			DATA BASE DA PLANILHA			BM01			BM02		BM03		BM04				
CONTRATO: 61/2023		CONTRATO: 61/2023			CONTRATO: 61/2023			CONTRATO: 61/2023			CONTRATO: 61/2023		CONTRATO: 61/2023		CONTRATO: 61/2023				
ITEM	CODIGO	DESCRIÇÃO DOS SERVIÇOS	UNID	QUANT TOTAL	PREÇO UNIT. (R\$)	VALOR TOTAL	QUANT.	VALOR	QUANT.	VALOR	QUANT.	VALOR	QUANT.	VALOR	QUANT.	VALOR			
1		SERVIÇOS TÉCNICOS-PROFISSIONAIS																	
1.3		PROJETOS EXECUTIVOS																	
1.1.1	COMP_CM NE.34	ADAP EMPQ 01.050.053.0 - PROJETO EXECUTIVO DA ESTRUTURA DAS TEROURAS DE COBERTURA, CORDOES, ANTENAS E DE FACHESSE ACABADO COM A BNT	m²	815,78	27,20	22.189,21	815,78	R\$	22.189,21										
2		SERVIÇOS AUXILIARES E ADMINISTRATIVOS																	
2.1	COMP_CM NE	ADMINISTRAÇÃO LOCAL OBRA 5º CTA	COTA	1,00	31.145,97	31.145,97	0,45	R\$	15.374,44	0,40	R\$	12.412,85	0,04	R\$	1.174,39	0,10	R\$	2.974,26	
2.2		EQUIPAMENTOS																	
2.2.1	9704	MONTAGEM E DESMONTAGEM DE ANDAIME ESCALATORIO EXCLUSIVO ANDAIME E LIMPEZA AF-1/2007	M	15,00	20,00	300,00	7,50	R\$	150,00	7,50	R\$	150,00							
2.2.2	9789	MONTAGEM E DESMONTAGEM DE ANDAIME ESCALATORIO EXCLUSIVO ANDAIME COM PISO METALICO PARA EDIFICAÇÕES COM MULTIPLOS PAVIMENTOS (EXCLUSIVE ANDAIME ELIMPEZA AF-1/2007)	m²	60,00	14,34	860,40	30,00	R\$	430,20	30,00	R\$	430,20							
2.2.3	COMP_CM NE.02	LOCAÇÃO DE ANDAIME METALICO TUBULAR DE ENCAIXE TIPO DE TORRE, CADA PANEL COM LARGURA DE 1 ATE 1,5 M E ALTURA DE 1 ATE 1,5 M, PARA SER USADO EM LOCALS, SAIAS OU RODZOS E DE MAIS ITENS NECESSARIOS A MONTAGEM (NÃO INCLUI INSTALAÇÃO)	MAMES	45,00	12,96	583,20	22,50	R\$	291,60	22,50	R\$	291,60							
2.2.4	COMP_CM NE.101	LOCAÇÃO DE ANDAIME METALICO TIPO FACHESSE, PARA PAINEL, INCLUIDO DIAGONAIS EM X, BARRAS DE LIGACAO, SAPATAS E DEMAIS ITENS NECESSARIOS A MONTAGEM (NÃO INCLUI INSTALAÇÃO)	MOXAMES	180,00	4,32	777,60	90,00	R\$	388,80	90,00	R\$	388,80							
3		SERVIÇOS COMPLEMENTARES																	
3.1		LIMPEZA FINAL																	
3.1.1	9904	LIMPEZA DE PISO CERAMICO OU PORTOLANATO DE BARRAS, DETRASHO E ESCOVAÇÃO MANUAL AF-04/2019	m²	545,37	5,94	3.239,49	0,00	R\$		545,37	R\$	3.239,49	545,37	R\$	3.239,49				
3.2		TAXAS, IMPOSTOS E LEGEMAS																	
3.2.1	COMP_CM NE.66	IOREA PE - ART PARA CONTRATO DE OBRA SEM REAPROVEITAMENTO, FISCALIZAÇÃO E PROJEÇOS	UN	2,00	227,59	455,18	2,00	R\$	455,18										
3.3		SERVIÇO DE CIRCULOS E REBOQUES																	
3.3.1	3.3.1.1	DEMOÇÃO DE ARGAMASSAS DE FORMA DE SERVIÇO SEM REAPROVEITAMENTO AF-1/2007	m²	50,60	3,59	181,65	0,00	R\$	181,65	50,60	R\$	181,65							
3.3.2	3.3.2.1	REMOÇÃO DE ARGAMASSAS DE FORMA DE SERVIÇO SEM REAPROVEITAMENTO AF-1/2007	m²	29.572,95	12,82	379.023,84	6,876,52	R\$	87.925,25	6,876,52	R\$	87.925,25							
3.3.2.2	COMP_CM NE	ADAP ORE 11/02 - REMOÇÃO DE ARGAMASSAS DE FORMA DE SERVIÇO SEM REAPROVEITAMENTO AF-1/2007	UN	3,00	25,78	77,34	3,00	R\$	77,34										
3.3.2.3	COMP_CM NE.66	REMOÇÃO DE ARGAMASSAS DE FORMA DE SERVIÇO SEM REAPROVEITAMENTO AF-1/2007	m²	897,11	4,58	4.108,76	571,05	R\$	2.615,39	326,06	R\$	1.493,37							

BM04 A (Contrato Original)

CONTRATANTE		VALOR DO CONTRATO		R\$		299.996,53		BDI		26,69%		BOLETIM DE MEDIÇÃO Nº		SALDO CONTRATUAL		
CONTRATADA		VALOR MEDIDO NO PERÍODO		R\$		28.646,18		DATA		16/4/2024		PERÍODO DA MEDIÇÃO		04/03/2024 a 16/04/2024		
OBRA		ADITIVO		R\$		-		R\$		-		R\$		-		
LOCAL		VALOR COM ADITIVO		R\$		-		R\$		-		R\$		-		
DATA DA O.S.		DATA BASE DA PLANILHA		R\$		-		R\$		-		R\$		-		
CONTRATO: 512023		SINAPI 01/2023		R\$		-		R\$		-		R\$		-		
ITEM	CÓDIGO	DESCRIÇÃO DOS SERVIÇOS	UNID	QUANT. TOTAL	PREÇO UNIT. (R\$)	VALOR TOTAL	QUANT.	VALOR	QUANT.	VALOR	QUANT.	VALOR	QUANT.	VALOR	QUANT.	VALOR
3.3.2.13	8162	REMOÇÃO DE TELA DE MADEIRA COM VÃO MAIOR OU IGUAL A 8M DE FORMA MANUAL SEM REAPROVEITAMENTO AF_102017	UN	5,00	207,60	1.038,00	5,00	1.038,00	-	-	-	-	5,00	1.038,00	-	-
3.3.2.14	9160	REMOÇÃO DE TRAVA DE MADEIRA PARA COBERTURA DE FORMA MANUAL SEM REAPROVEITAMENTO AF_102017	m²	897,11	8,01	7.186,85	407,89	3.287,19	-	-	-	-	897,11	7.186,85	-	-
3.3.2.2		FERRAGENS														
3.3.2.21	COMP COM FERR	ADAP. SERRAFA C/054 - REMOÇÃO DE FERRÃO DE PVC COM REAPROVEITAMENTO	m²	546,37	20,42	11.156,45	226,33	4.601,23	-	-	-	-	546,37	11.156,45	-	-
3.3.2.3		CARGA, TRANSPORTE, DESCARGA DE INSTALAÇÃO DE OBRAS														
3.3.2.31	CPULES_07	INSTALAÇÃO (CARGA) - CARGA MANUAL DE ENTULHO	m³	59,77	17,03	1.017,86	31,86	542,57	-	-	-	-	59,77	1.017,86	-	-
3.3.2.32	COMP COM FERR	CAÇAMBA PARA ENTULHO COM ALUGUELO DE CACAMBA, TRANSPORTE E DESTINAÇÃO DE FINAL DOS RESÍDUOS	UN	13,00	387,36	5.036,67	0,00	-	-	-	-	-	13,00	5.036,67	-	-
4		CANTIER DE OBRAS														
4.1	COMP COM FERR	CONSTRUÇÃO PROVISÓRIA	m²	31.869,43	RS	4.757,36	476,73	476,73	-	-	-	-	31.869,43	4.757,36	-	-
4.1.1	COMP COM FERR	INSTALAÇÃO DE CANTIER DE OBRAS - 5ª ETAPA	COTA	1,00	11.893,40	0,54	6.422,43	0,40	0,04	476,73	476,73	0,02	237,86	11.893,40	1,00	11.893,40
4.2	COMP COM FERR	PROTEÇÃO E SINALIZAÇÃO	m²	17.087,07	RS	17.087,07	143,00	17.087,07	-	-	-	-	17.087,07	17.087,07	-	-
4.3	COMP COM FERR	PLACA DE OBRA	m²	143,00	RS	2.379,96	0,00	-	-	-	-	-	143,00	2.379,96	-	-
5		ESTRUTURAS														
5.1	COMP COM FERR	ESTRUTURA DE MADEIRA	m²	45.175,89	RS	13.186,23	1.996,65	1.996,65	-	-	-	-	45.175,89	13.186,23	-	-
5.1.1	COMP COM FERR	PEÇA PRINCIPAL	m²	37.953,45	RS	10.013,69	1.996,65	1.996,65	-	-	-	-	37.953,45	10.013,69	-	-
5.1.1.1	COMP COM FERR	FABRICAÇÃO E INSTALAÇÃO DE TEBEIRA PARA OBRAS - TEBEIRA DE 12 M PARA TELA ONDULADA DE METALICA PLASTICA OU TERMOACUSTICA INCLUIDO TRANSPORTE VERTICAL AF_102018	UN	5,00	3.102,88	15.529,40	5,00	15.529,40	-	-	-	-	5,00	15.529,40	-	-
5.1.1.2	COMP COM FERR	TRAMA DE MADEIRA COMPOSTA POR TELA ONDULADA DE METALICA PLASTICA OU TERMOACUSTICA PARA TELA ONDULADA DE METALICA PLASTICA OU TERMOACUSTICA INCLUIDO TRANSPORTE VERTICAL AF_102018	m²	897,11	24,56	22.024,05	407,89	10.013,69	81,33	1.996,65	-	-	897,11	22.024,05	-	-
5.1.2		TRATAMENTOS														
5.1.2.1	COMP COM FERR	TRATAMENTO DE MADEIRA PARA MADEIRA, 2ª ETAPA AF_102017	m²	336,20	22,74	7.622,44	136,91	3.181,54	-	-	-	-	336,20	7.622,44	-	-
6		INSTALAÇÃO DE HIDROSANITÁRIAS														
6.1	COMP COM FERR	INSTALAÇÃO DE SANITÁRIAS	m²	10.025,14	RS	10.025,14	1,00	10.025,14	-	-	-	-	10.025,14	10.025,14	-	-
6.1.1	COMP COM FERR	DESMARME DE ÁGUAS PLUVIAIS	m²	10.025,14	RS	10.025,14	1,00	10.025,14	-	-	-	-	10.025,14	10.025,14	-	-
6.1.1.1	COMP COM FERR	TUBOS E CONEIS	m	2.615,08	RS	2.615,08	100,50	3.003,84	-	-	-	-	2.615,08	3.003,84	-	-
6.1.1.1.1	COMP COM FERR	TUBO PVC SERIE R ÁGUA PLUVIAL DN 100 MM FORNECIDO E INSTALADO EM CONJUNTO COM TUBOS DE ÁGUAS PLUVIAIS AF_090207	M	100,50	29,89	3.003,84	0,00	-	-	-	-	-	100,50	3.003,84	-	-
6.1.1.1.2	COMP COM FERR	CURVA 90 GRAUS PVC SERIE R ÁGUA PLUVIAL DN 100 MM FORNECIDO E INSTALADO EM CONJUNTO COM TUBOS DE ÁGUAS PLUVIAIS AF_090207	UN	48,00	38,85	2.815,20	0,00	-	-	-	-	-	48,00	2.815,20	-	-
6.1.1.1.3	COMP COM FERR	CURVA 90 GRAUS PVC SERIE R ÁGUA PLUVIAL DN 100 MM JUNTA ELASTICA FORNECIDO E INSTALADO EM RAMAL DE ENCAMINHAMENTO AF_090207	UN	24,00	49,83	1.196,92	0,00	-	-	-	-	-	24,00	1.196,92	-	-
6.1.1.2		EQUIPAMENTOS E ACESSÓRIOS														
6.1.1.2.1	COMP COM FERR	EQUIPAMENTOS E ACESSÓRIOS	m²	2.460,24	RS	2.460,24	1,00	2.460,24	-	-	-	-	2.460,24	2.460,24	-	-

CONTRATANTE		Base Administrativa do Curado		VALOR DO CONTRATO		RS		299.998,53		BDI		26,69%	
CONTRATADA		R B SERVIÇOS DE OBRAS E REFORMAS DE ENGENHARIA LTDA		VALOR MEDIDO NO PERÍODO		RS		28.648,18		DATA		16/4/2024	
OBRA		Execução da Reparação da cobertura do pavilhão administrativo e laje da área do servidor do 5º Centro de Telemática Área – 5ª CTA		ADITIVO		RS		-		BOLETIM DE MEDIÇÃO Nº		4	
LOCAL		RECIFE - PE		VALOR COM ADITIVO		RS		-		PERÍODO DA MEDIÇÃO		04/03/2024 a 16/04/2024	
DATA DA O.S.		15/8/2023		DATA BASE DA PLANILHA		RS		-		ACUMULADO TOTAL		RS	
		CONTRATO: 512023		SINAPI 01/2023		RS		-		QUANT.		RS	
ITEM	CODIGO	DESCRIÇÃO DOS SERVIÇOS	UNID	QUANT	PREÇO UNIT. (R\$)	VALOR TOTAL	QUANT.	VALOR	QUANT.	VALOR	QUANT.	VALOR	VALOR
6.1.1.21	10030	ADAP. SINAPI 91179 - FIXAÇÃO DE TUBOS DE CIMENTO EM PAREDE DE ALVENARIA COM MURTAÇADA METÁLICA TIPO D 3"	M	100,50	24,46	2.460,24	0,00	RS	100,50	2.460,24	100,50	2.460,24	RS
6.1.1.23	10030	ADAP. SINAPI 91179 - FIXAÇÃO DE TUBOS DE CIMENTO EM PAREDE DE ALVENARIA COM MURTAÇADA METÁLICA TIPO D 3"	M	24,00	41,91	1.148,64	0,00	RS	24,00	1.148,64	24,00	1.148,64	RS
7	10030	COMP. COM. PROPO. HEMISFÉRICO EM F.F. TIPO ABCAIXI Ø 100MM	UN	1	80.854,61	80.854,61	0,00	RS	1	80.854,61	1	80.854,61	RS
7.1	10030	ALVENARIA E PAREDES DE FICAMENTO	M	3.130,80	3,13	9.809,76	0,00	RS	3.130,80	9.809,76	3.130,80	9.809,76	RS
7.1.1	10030	ALVENARIA DE VEDAÇÃO DE BLOCOS CERÂMICOS FURADOS NA HORIZONTAL DE 14X19X19 CM (ESPEREJURA - 19 CM) E ARGAMASSA DE BATEDORA AF. 122021	m²	32,98	86,74	2.860,68	0,00	RS	32,98	2.860,68	32,98	2.860,68	RS
7.1.1.1	10030	ALVENARIA DE VEDAÇÃO DE BLOCOS CERÂMICOS FURADOS NA HORIZONTAL DE 14X19X19 CM (ESPEREJURA - 19 CM) E ARGAMASSA DE BATEDORA AF. 122021	m²	3,46	78,07	270,12	0,00	RS	3,46	270,12	3,46	270,12	RS
7.1.2	10030	COBERTURA	M	80.523,81	64,47	5.200,59	0,00	RS	80.523,81	5.200,59	80.523,81	5.200,59	RS
7.1.2.1	10030	TELHAMENTO COM TELHA DE AQUILAÇÃO (CIMENTO AF. 072019)	m²	897,11	71,66	64.286,60	489,22	RS	897,11	64.286,60	897,11	64.286,60	RS
7.1.2.1.1	10030	TELHAMENTO COM TELHA DE AQUILAÇÃO (CIMENTO AF. 072019)	m²	3,00	53,37	160,11	0,00	RS	3,00	160,11	3,00	160,11	RS
7.1.2.2	10030	CUBRELA	M	60,55	89,50	5.419,22	0,00	RS	60,55	5.419,22	60,55	5.419,22	RS
7.1.2.2.1	10030	CUBRELA	M	60,55	89,50	5.419,22	0,00	RS	60,55	5.419,22	60,55	5.419,22	RS
7.1.2.3	10030	CALHA	M	108,35	108,35	11.740,00	0,00	RS	108,35	11.740,00	108,35	11.740,00	RS
7.1.2.3.1	10030	CALHA EM CHAPA DE AÇO GALVANIZADO Nº 24, DESENVOLVIMENTO DE 30 CM (CIMENTO AF. 072019)	M	108,35	108,35	11.740,00	0,00	RS	108,35	11.740,00	108,35	11.740,00	RS
7.1.2.3.2	10030	CALHA EM CHAPA DE AÇO GALVANIZADO Nº 24, DESENVOLVIMENTO DE 30 CM (CIMENTO AF. 072019)	M	12,75	1.965,15	25.050,00	0,00	RS	12,75	25.050,00	12,75	25.050,00	RS
8	10030	COBERTURA DA ÁREA DO SERVIDOR	M	294,00	294,00	86.436,00	0,00	RS	294,00	86.436,00	294,00	86.436,00	RS
8.1	10030	IMPERMEABILIZAÇÃO E PROTEÇÕES	M	294,00	294,00	86.436,00	0,00	RS	294,00	86.436,00	294,00	86.436,00	RS
8.1.1	10030	COBERTURA DE LONA PLÁSTICA PARA PROTEÇÃO DE PAVIMENTOS DE CONCRETO	m²	80,00	3,50	280,00	0,00	RS	80,00	280,00	80,00	280,00	RS
8.1.2	10030	LAJE - MANTA ASFÁLTICA	m²	1,52	453,91	689,94	0,00	RS	1,52	689,94	1,52	689,94	RS
8.1.2.1	10030	LAJE - MANTA ASFÁLTICA	m²	50,60	5,88	296,83	0,00	RS	50,60	296,83	50,60	296,83	RS
8.1.2.2	10030	LAJE - MANTA ASFÁLTICA	m²	50,60	5,88	296,83	0,00	RS	50,60	296,83	50,60	296,83	RS
8.1.3	10030	LAJE - MANTA ASFÁLTICA	m²	50,60	115,78	5.858,46	0,00	RS	50,60	5.858,46	50,60	5.858,46	RS
8.1.4	10030	FURO EM CONCRETO	m	1.000,39	1,00	1.000,39	0,00	RS	1.000,39	1.000,39	1.000,39	1.000,39	RS

BMO4-A (Contrato Original)

CONTRATANTE		Base Administrativa do Curado		VALOR DO CONTRATO		R\$		299.996,53		BDI		26,69%		CRO7				
CONTRATADA		R.B SERVIÇOS DE OBRAS E REFORMAS DE ENGENHARIA LTDA		VALOR MEDIDO NO PERÍODO		R\$		28.648,18		DATA		16/4/2024		BOLETIM DE MEDIÇÃO Nº 4				
OBRA		Execução da Reparação da cobertura do pavilhão administrativo e laje da área do servidor do 5º Centro de Telemática Area - 3ª CTA		ADITIVO										04/03/2024 a 16/04/2024				
LOCAL		RECIFE - PE		VALOR COM ADITIVO										SALDO CONTRATUAL				
DATA DA O.S.		15/8/2023		DATA BASE DA PLANILHA		SINAPI 01/2023								PERÍODO DA MEDIÇÃO				
ITEM	CÓDIGO	DESCRIÇÃO DOS SERVIÇOS	UNID	QUANT TOTAL	PREÇO UNIT. (R\$)	VALOR TOTAL	BIM01		BIM02		BIM03		BIM04		ACUMULADO TOTAL			
							QUANT.	VALOR	QUANT.	VALOR	QUANT.	VALOR	QUANT.	VALOR	QUANT.	VALOR	QUANT.	VALOR
9	9041	FERRO EM CONCRETO PARA DIÁMETROS MAIORES DE 7,30 CM AF. 02/015	UN	6,00	167,23	1.003,38	0,00	RS	1.003,38	6,00	RS	1.003,38	6,00	RS	1.003,38	6,00	RS	
9.1		REVESTIMENTOS E TRATAMENTOS SUPERFICIAIS				RS	27.292,24	RS	18.282,38	RS	5.699,81	RS	4.029,44	RS	27.991,71	RS	0,00	
9.1		REVESTIMENTOS DE FERRO				RS	18.280,07	RS	6.850,09	RS	2.699,91	RS	4.029,44	RS	18.979,41	RS	0,00	
9.1.1	COMP COM PROVA	ACAP SINAPI 8686 - FORNIMENTO DE FERRO DE PAVILÃO PARA ALVENARIA (SEM COMERCIAIS, INCLUSIVE ESTRUTURA DE FRAÇÃO) AF. SINAPI 9498 - USO PARA AMBIENTES COMERCIAIS, INCLUSIVE ESTRUTURA DE FRAÇÃO	m²	109,07	62,96	6.867,04	0,00	RS	2.838,97	45,06	RS	4.029,44	109,06	RS	6.866,41	109,06	RS	
9.1.2	COMP COM PROVA	ACAP SINAPI 8686 - INSTALAÇÃO DE FERRO PARA ALVENARIA (SEM COMERCIAIS, INCLUSIVE ESTRUTURA DE FRAÇÃO) COM REAPROVEITAMENTO DO FORNOCORRENTE	m²	549,37	17,81	9.713,03	0,00	RS	4.013,12	225,33	RS	5.699,81	549,37	RS	9.713,03	549,37	RS	
9.2		REVESTIMENTOS DE PAREDES				RS	11.412,27	RS	11.412,27		RS			RS	11.412,27		RS	
9.2.1	8764	CONCRETO APLICADO EM ALVENARIA (SEM PRESENCIA DE VAZOS E ESTRUTURAS DE CONCRETO DE FACHADA, COM COLHER DE FERRO ARGAMASSA TRAÇO 1:3, COM PREPARO EM RETORNEIRA 600, AF. 1/0502	m²	72,88	7,18	523,27	0,00	RS	523,27	72,88	RS		72,88	RS	523,27	72,88	RS	
9.2.2	87132	EMBOÇO DE MASSA ÚNICA EM ARGAMASSA DE CIMENTO, PREPARADO EM RETORNEIRA 600, AF. 06/022	m²	72,88	148,41	10.889,00	0,00	RS	10.889,00	72,88	RS		72,88	RS	10.889,00	72,88	RS	
10		PINTURAS				RS	1.318,29	RS	1.318,29		RS			RS	1.318,29		RS	
10.1	8849	APLICAÇÃO MANUAL DE PINTURA COM TINTA SEMIOP. ACRILICA EM PAREDES, DUAS DEMAS AF. 06/024	m²	72,88	15,24	1.110,69	0,00	RS	1.110,69	72,88	RS		72,88	RS	1.110,69	72,88	RS	
10.2	8849	APLICAÇÃO DE FUNDO SELADOR ACRILICO EM PAREDES, UMA DEMO AF. 06/024	m²	72,88	2,86	207,70	0,00	RS	207,70	72,88	RS		72,88	RS	207,70	72,88	RS	
TOTAIS						299.996,53	45,17%	135.520,98	39,85%	119.560,84	3,77%	11.311,83	28.648,18	98,35%	295.041,94	1,65%	4.956,59	
ACUMULADO						CONTRATO	RS	299.996,53	RS	135.520,98	RS	119.560,84	RS	11.311,83	RS	28.648,18	RS	4.956,59
A		SEM ADM				RS	14.602,84	RS	12.432,86	RS	1.174,40	RS	2.974,27	RS	30.631,38	RS	548,59	
B		SEM ADM				RS	121.461,14	RS	107.147,99	RS	10.137,44	RS	25.673,92	RS	284.410,56	RS	4.411,89	
C		TOTAL				RS	299.996,53	RS	299.996,53	RS	299.996,53	RS	299.996,53	RS	299.996,53	RS	299.996,53	

BIM04 A (Contrato Original)

CONSTRUÇÕES PROVISÓRIAS									
INSTALAÇÃO DO CANTEIRO									
4.1	COMP_CMNE	Próprio	INSTALAÇÃO DE CANTEIRO DE OBRAS - 5ª CTA	1,00	0,02	1,00	0,02	0,02	COTA
4.1.1.1	BM04								
TOTAL									
INSTALAÇÕES HIDROSSANITÁRIAS									
INSTALAÇÕES SANITÁRIAS									
DRENAGEM DE ÁGUAS PLUVIAIS									
TUBOS E CONEXÕES									
6									
6.1									
6.1.1									
6.1.1.1									
6.1.1.1.1	89578	SINAPI	TUBO PVC, SÉRIE R, ÁGUA PLUVIAL, DN 100 MM, FORNECIDO E INSTALADO EM CONDUTORES VERTICAIS DE ÁGUAS PLUVIAIS. AF_06/2022						
			<i>Pavilhão de Comando</i>						
BM04			coberta 1	15,00	3,50			1,00	52,50
BM04			coberta 2	3,00	6,00			1,00	18,00
			<i>Pavilhão de Divisão de Operações</i>						
BM04			Telhado da sala do nobreak	2,00	5,00			1,00	10,00
BM04			Telhado da sala de telecom	2,00	5,00			1,00	10,00
BM04			Telhado da circulação	2,00	5,00			1,00	10,00
			TOTAL						100,50 M
6.1.1.1.2	95695	SINAPI	CURVA 90 GRAUS, PVC, SÉRIE R, ÁGUA PLUVIAL, DN 100 MM, JUNTA ELÁSTICA, FORNECIDO E INSTALADO EM CONDUTORES VERTICAIS DE ÁGUAS PLUVIAIS. AF_06/2022						
			<i>Pavilhão de Comando</i>						
BM04			coberta 1	30,00				1,00	30,00
BM04			coberta 2	6,00				1,00	6,00
			<i>Pavilhão de Divisão de Operações</i>						
BM04			Telhado da sala do nobreak	4,00				1,00	4,00
BM04			Telhado da sala de telecom	4,00				1,00	4,00
BM04			Telhado da circulação	4,00				1,00	4,00
			TOTAL						48,00 UN
6.1.1.1.3	95694	SINAPI	CURVA 90 GRAUS, PVC, SÉRIE R, ÁGUA PLUVIAL, DN 100 MM, JUNTA ELÁSTICA, FORNECIDO E INSTALADO EM RAMAL DE ENCAMINHAMENTO. AF_06/2022						
			<i>Pavilhão de Comando</i>						
BM04			Telhado 01	15,00				1,00	15,00
BM04			Telhado 02	3,00				1,00	3,00
			<i>Pavilhão de Divisão de Operações</i>						
BM04			Telhado da sala do nobreak	2,00				1,00	2,00
BM04			Telhado da sala de telecom	2,00				1,00	2,00
BM04			Telhado da circulação	2,00				1,00	2,00
			TOTAL						24,00 UN
EQUIPAMENTOS E ACESSÓRIOS									
6.1.1.2	CPU_ES_018	Próprio	(ADAP. SINAPI 91178) - FIXAÇÃO DE TUBOS VERTICAIS DIÂMETRO 100 MM COM ABRAÇADEIRA METÁLICA RÍGIDA TIPO D 3"						
			<i>Pavilhão de Comando</i>						
BM04			coberta 1	15,00				1,00	52,50
BM04			coberta 2	3,00				1,00	18,00



**Relatório Técnico do
BM04
ao TC 51/2023/5º CTA**



REPARAÇÃO DA COBERTURA DO PAVILHÃO ADMINISTRATIVO E LAJE DA ÁREA DO
SERVIDOR DO 5º CENTRO DE TELEMÁTICA ÁREA – 5º CTA
CONTRATO: 51/2023 – 5º CTA

Apêndice 2:
Relatório Fotográfico

BASE ADMINISTRATIVA DO CURADO

RESP. TÉCNICO: RANIER ALVES SIQUEIRA

CREA Nº 054943 PE

Nº DA ART: No PE20231003993

SITUAÇÃO

OBRA : REPARAÇÃO DA COBERTURA DO 5º CTA

ENDEREÇO: BR 232 KM 6. 10ª BRIGADA, 5º CTA.

CONTRATO Nº: 51/2023, de 07/2023

INICIO: 27/11/2023

TÉRMINO: 26/04/2024

AD. PRAZO: 30 DIAS

EM EXECUÇÃO (X)

PARALIZADA ()

CONCLUÍDA ()

EMPRESA: RB SERVIÇOS E REFORMAS DE ENGENHARIA LTDA

OBRA : REPARAÇÃO DA COBERTURA DO 5º CTA



FOTO 1 - LIMPEZA DE PISO CERÂMICO



FOTO 2 - LIMPEZA DE PISO CERÂMICO

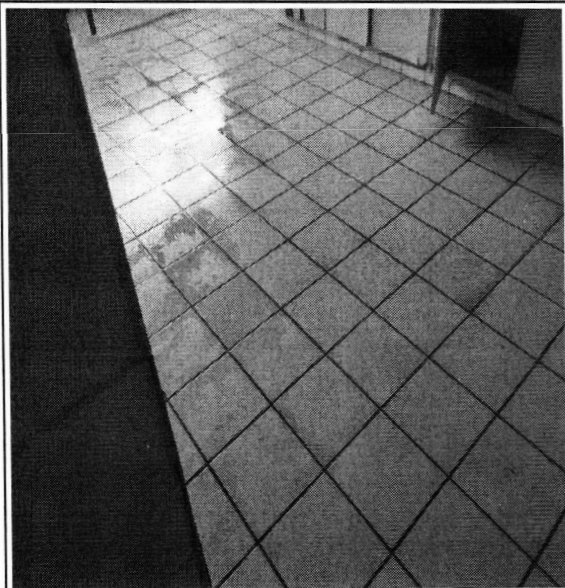

FOTO 3 - TUBO PVC, DN 100MM

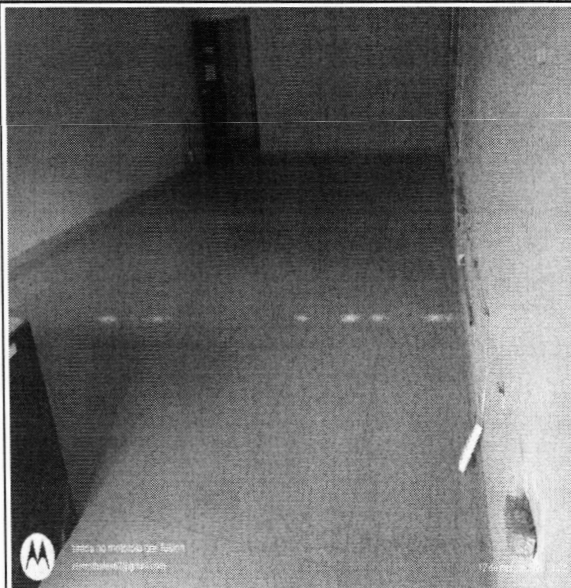

FOTO 4 - TUBO PVC, DN 100MM

BASE ADMINISTRATIVA DO CURADO

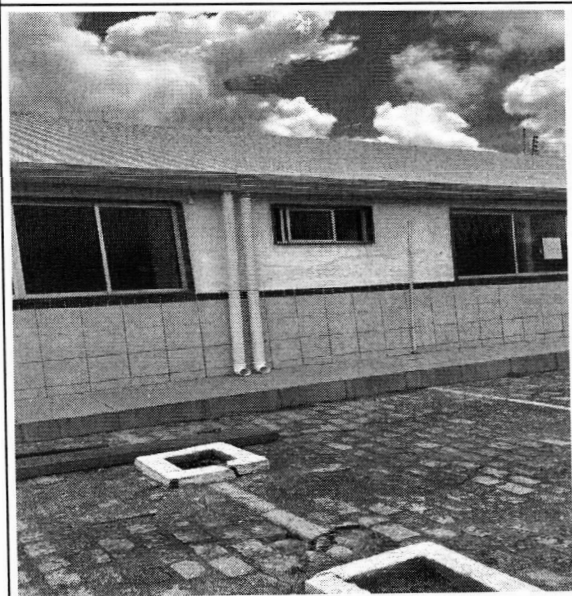
RESP. TÉCNICO: RANIER ALVES SIQUEIRA
 CREA Nº 054943 PE
 Nº DA ART: No PE20231003993

SITUAÇÃO

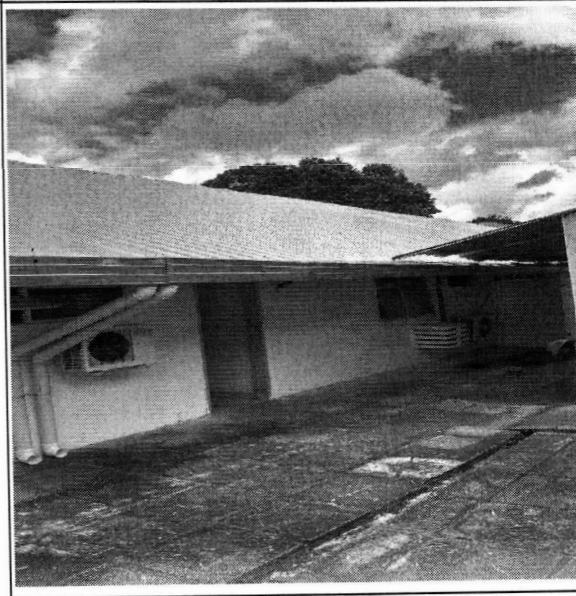
OBRA : REPARAÇÃO DA COBERTURA DO 5º CTA

INICIO: 27/11/2023

EM EXECUÇÃO (X)

ENDEREÇO: BR 232 KM 6. 10ª BRIGADA, 5º CTA.

TÉRMINO: 26/04/2024

PARALIZADA ()

CONTRATO Nº: 51/2023, de 07/2023

AD. PRAZO: 30 DIAS

CONCLUÍDA ()

EMPRESA: RB SERVIÇOS E REFORMAS DE ENGENHARIA LTDA

OBRA : REPARAÇÃO DA COBERTURA DO 5º CTA



FOTO 5 - CURVA 90 GRAUS PVC



FOTO 6 - CURVA 90 GRAUS PVC



FOTO 7 - FIXAÇÃO DE TUBOS VERTICAIS



FOTO 8 - FIXAÇÃO DE TUBOS VERTICAIS

BASE ADMINISTRATIVA DO CURADO

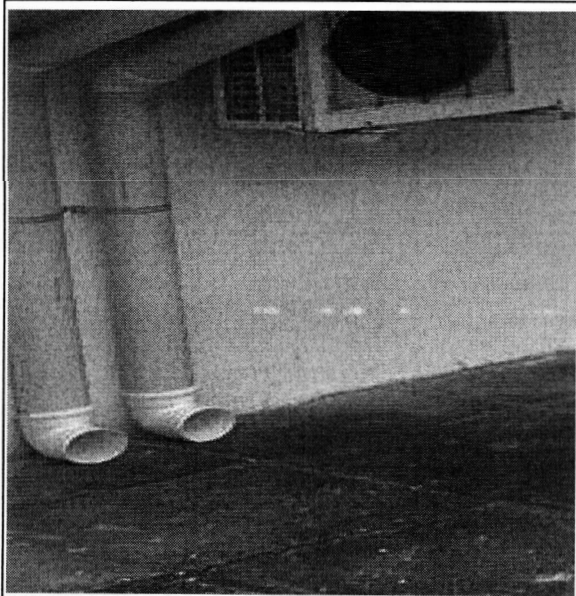
RESP. TÉCNICO: RANIER ALVES SIQUEIRA
 CREA N° 054943 PE
 N° DA ART: No PE20231003993

SITUAÇÃO

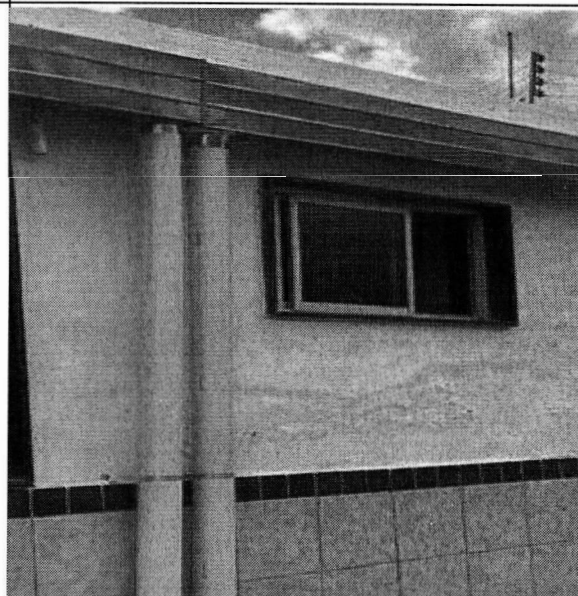
OBRA : REPARAÇÃO DA COBERTURA DO 5° CTA	INICIO: 27/11/2023	EM EXECUÇÃO (X)
ENDEREÇO: BR 232 KM 6. 10° BRIGADA, 5° CTA.	TÉRMINO: 26/04/2024	PARALIZADA ()
CONTRATO N°: 51/2023, de 07/2023	AD. PRAZO: 30 DIAS	CONCLUÍDA ()

EMPRESA: RB SERVIÇOS E REFORMAS DE ENGENHARIA LTDA



FOTO 9 - CALHA EM CHAPA DE AÇO GALVANIZADO



FOTO 10 - CALHA EM CHAPA DE AÇO GALVANIZADO

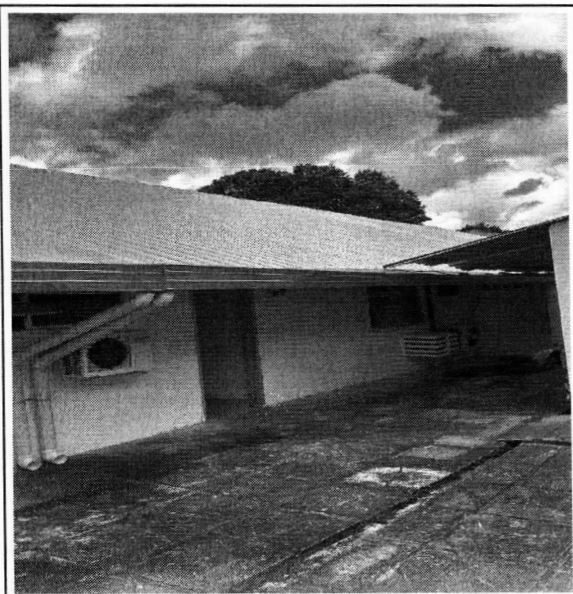

FOTO 11 - FORNECIMENTO DE FORRO PVC

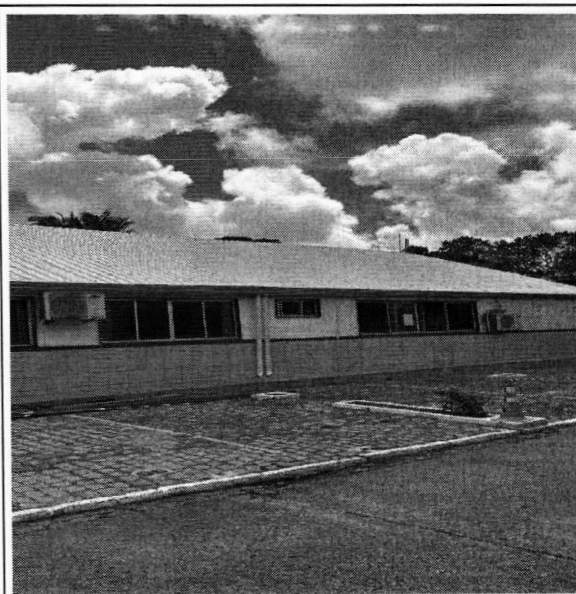

FOTO 12 - FORNECIMENTO DE FORRO PVC

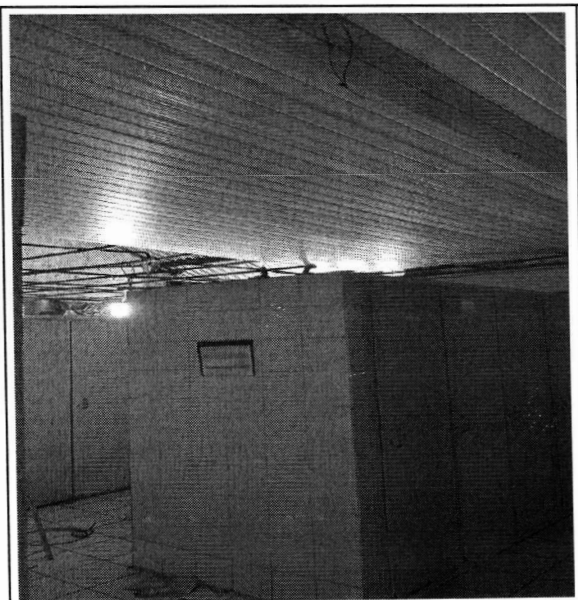

**Relatório Técnico do
BM04
ao TC 51/2023/5ºCTA**

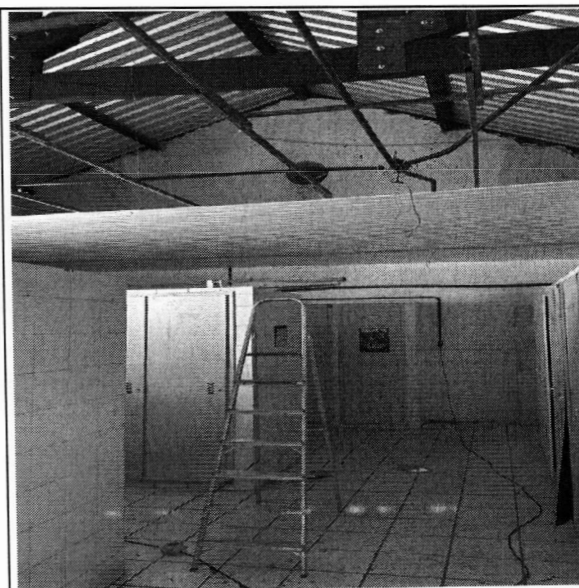

REPARAÇÃO DA COBERTURA DO PAVILHÃO ADMINISTRATIVO E LAJE DA ÁREA DO
SERVIDOR DO 5º CENTRO DE TELEMÁTICA ÁREA – 5º CTA
CONTRATO: 51/2023 – 5º CTA

Apêndice 3:

Planilha de medição e memória de cálculo da contratada

CONTRATANTE		Base Administrativa do Curado		VALOR DO CONTRATO		R\$		299.996,53		BDI		26,69%		04/03/2024 a 16/04/2024		
CONTRATADA		R B SERVIÇOS DE OBRAS E REFORMAS DE ENGENHARIA LTDA		VALOR MEDIDO NO PERÍODO		R\$		28.648,18		DATA		16/4/2024		BOLETIM DE MEDIÇÃO Nº		
OBRA		Execução da Reparação da cobertura do pavilhão administrativo e laje da área do servidor do 5º Centro de Telemática Área - 5ª CIA		ADITIVO		VALOR COM ADITIVO		SINAPI 01/2023		PERÍODO DA MEDIÇÃO		ACUMULADO TOTAL		SALDO CONTRATUAL		
LOCAL		RECIFE - PE		DATA BASE DA PLANILHA		VALOR		BM01		BM02		BM03		BM04		
DATA DA O.S.		15/06/2023		CONTRATO: 81/2023		QUANT. TOTAL		PREÇO UNIT. (R\$)		VALOR TOTAL		QUANT.		VALOR		
ITEM	CODIGO	DESCRIÇÃO DOS SERVIÇOS	UNID	QUANT	PREÇO UNIT. (R\$)	VALOR TOTAL	QUANT.	VALOR	QUANT.	VALOR	QUANT.	VALOR	QUANT.	VALOR	QUANT.	VALOR
3.3.3.31	CPFLBLS3 27	JADAP SEVIRA 0202 - CARGA MANUAL DE ENTULHO	m²	59,77	R\$ 17,03	R\$ 1.017,88	31,66	R\$ 542,37	27,91	R\$ 475,30	59,77	R\$ 1.017,88				
3.3.3.32	COMP_CM NE.87	ENTULHO COM ENLUBO PARA ALCANTARAS, ALUQUE DE CACABIA, TRANSPORTE E DESTINAÇÃO DE FINAL DOS RESÍDUOS	UN	13,00	R\$ 387,38	R\$ 5.036,07	0,00		13,00	R\$ 6.036,07						
4		CANTINEIRO DE OBRAS				R\$ 11.894,40		R\$ 28.899,44		R\$ 4.767,35		R\$ 476,73		R\$ 237,86		R\$ 31.366,3
4.1		CONSTRUTORES PROVISÓRIOS				R\$ 11.894,40		R\$ 6.472,43		R\$ 4.767,35		R\$ 476,73		R\$ 237,86		R\$ 11.894,40
4.1.1		INSTALAÇÃO DO CANTINEIRO				R\$ 11.894,40		R\$ 6.472,43		R\$ 4.767,35		R\$ 476,73		R\$ 237,86		R\$ 11.894,40
4.1.1.1	COMP_CM NE.87	INSTALAÇÃO DE CANTINEIRO DE OBRAS - 5ª CIA	COTA	1,00	R\$ 11.894,40	R\$ 11.894,40	0,54	R\$ 6.422,43	0,46	R\$ 4.767,35	0,04	R\$ 476,73	1,00	R\$ 11.894,40		R\$ 11.894,40
4.2		PROTEÇÃO E AMALGAMAÇÃO				R\$ 17.897,07		R\$ 17.897,07		R\$ 17.897,07		R\$ 17.897,07		R\$ 17.897,07		R\$ 17.897,07
4.2.1	BM459	TAVUMI COM TELHA METALICA AF_260918	m²	143,00	R\$ 119,49	R\$ 17.087,07	143,00	R\$ 17.087,07		R\$ 17.087,07		R\$ 17.087,07		R\$ 17.087,07		R\$ 17.087,07
4.3		PLACA DE OBRA				R\$ 2.379,96		R\$ 2.379,96		R\$ 2.379,96		R\$ 2.379,96		R\$ 2.379,96		R\$ 2.379,96
4.3.1	COMP0099	JADAP SINAPI 420000011 - PLACA DE OBRA EM CHAPA DE FOLHA DE ALUMINIO	m²	6,00	R\$ 396,66	R\$ 2.379,96	6,00	R\$ 2.379,96		R\$ 2.379,96		R\$ 2.379,96		R\$ 2.379,96		R\$ 2.379,96
5		ESTRUTURAS				R\$ 45.173,98		R\$ 79.993,98		R\$ 15.195,23		R\$ 1.896,65		R\$ 1.896,65		R\$ 45.173,98
5.1		RECALZAS PRINCIPAIS				R\$ 27.850,45		R\$ 25.443,29		R\$ 10.819,89		R\$ 1.896,65		R\$ 1.896,65		R\$ 27.850,45
5.1.1	9294	FABRICAÇÃO E INSTALAÇÃO DE TERCEIRA INTERA EM MADEIRA NÃO APARELHADA EM CHAPA DE FOLHA DE ALUMINIO COM TERNOMAGNETICA, INCLUIDO PAVIMENTO PE_07/2019	UN	5,00	R\$ 3.105,88	R\$ 15.529,40	5,00	R\$ 15.529,40		R\$ 15.529,40		R\$ 15.529,40		R\$ 15.529,40		R\$ 15.529,40
5.1.2	9243	TRAMA DE MADEIRA COMPOSTA POR TERÇAS PARA TELHADOS DE FABRICAÇÃO METALICA PLASTICA OU TERNOMAGNETICA INCLUIDO TRANSPORTE VERTICAL	m²	897,11	R\$ 24,65	R\$ 22.024,05	407,89	R\$ 10.013,69	407,89	R\$ 10.013,69	81,33	R\$ 1.896,65	897,11	R\$ 22.024,05		R\$ 22.024,05
5.1.2.1	10224	INSTALAÇÃO AMURZANTE PARA MADEIRA 2 DOMADOS AF_01/2021	m²	335,20	R\$ 22,74	R\$ 7.622,44	195,29	R\$ 4.460,89	139,91	R\$ 3.161,54		R\$ 4.460,89	335,20	R\$ 7.622,44		R\$ 7.622,44

Assinado de forma digital por RANIER ALVES
 SIQUEIRA:06972148421
 72148421
 Dados: 2024.04.17 16:11:14 -03'00'

CONTRATANTE		Base Administrativa do Curador		VALOR DO CONTRATO		RS		299.996,53								
CONTRATADA		R B SERVIÇOS DE OBRAS E REFORMAS DE ENGENHARIA LTDA		VALOR MEDIDO NO PERÍODO		RS		28.648,18								
OBRA		Execução da Reparação da cobertura do pavilhão administrativo e ilha da área do servidor do 5º Centro de Telemática Area - 5º CTA		ADITIVO		DATA		16/04/2024								
LOCAL		RECIFE - PE		VALOR COM ADITIVO		BOLETIM DE MEDIÇÃO Nº		4								
DATA DA O.S.		15/08/2023		DATA BASE DA PLANILHA		PERÍODO DA MEDIÇÃO		04/03/2024 a 16/04/2024								
ITEM	CÓDIGO	DESCRIÇÃO DOS SERVIÇOS	UNID	QUANT TOTAL	PREÇO UNIT.(R\$)	VALOR TOTAL	BM01		BM02		BM03		BM04		SALDO CONTRATUAL	
							QUANT.	VALOR	QUANT.	VALOR	QUANT.	VALOR	QUANT.	VALOR	QUANT.	VALOR
7.1.1.2	10336	ALVENARIA DE VEDAÇÃO DE BLOCOS CERÂMICOS FURADOS 18 CM DE ARGAMASSA DE ASSENTAMENTO COM PREPARO EM BETONEIRA AF 172021	m²	3,46	78,07	270,12	0,00	RS	-	RS	-	RS	-	RS	3,46	270,12
7.1.2		CONCRETO				38.622,81		RS	28.229,33	RS	40.478,72	RS	5.997,13	RS	58.245,33	589,71
7.1.2.1		TELAMENTO COM TELAS PLÁSTICAS UNIFORMES 2,00 X 2,00 M INCLUIDO O CIMENTADO AF 272019	m²	897,11	71,66	64.286,90	407,89	RS	29.229,38	RS	35.057,50	RS	-	RS	64.286,90	0,00
7.1.2.1.2	COMP_CM	ORBE 894 INSTALAÇÃO DE CAUSTOR (OLCO)	UA	3,00	53,97	162,71	0,00	RS	-	RS	-	RS	0,00	RS	3,00	162,71
7.1.2.2		QUADRA				5.419,22		RS	-	RS	5.419,22	RS	-	RS	-	-
7.1.2.2.1	COMP_CM	ORBE 894 INSTALAÇÃO DE CAUSTOR (OLCO)	UA	60,55	89,50	5.419,22	0,00	RS	-	RS	5.419,22	RS	-	RS	-	-
7.1.2.3		CALHA				10.058,36		RS	-	RS	1.096,15	RS	8.671,83	RS	-	-
7.1.2.3.1	9429	CALHA EM CHAPA DE AÇO GALVANIZADO Nº 24 DESROLVIMENTO DE 30M INCLUIDO O TRANSPORTE VERTICAL AF 272019	M	108,35	80,22	8.691,83	0,00	RS	-	RS	-	RS	108,35	RS	8.691,83	-
7.1.2.3.2	9429	CALHA EM CHAPA DE AÇO GALVANIZADO Nº 24 DESROLVIMENTO DE 100 CM INCLUIDO O TRANSPORTE VERTICAL AF 272019	M	12,75	154,13	1.965,15	0,00	RS	-	RS	-	RS	12,75	RS	1.965,15	-
8		COBERTA DA ÁREA DE SERVIÇOS DIVERSAS				10.478,08		RS	234,00	RS	10.192,08	RS	-	RS	10.478,08	-
8.1.1	97113	APLICAÇÃO DE MASSA PLÁSTICA PARA PROTEÇÃO DE PAVIMENTOS DE CONCRETO DIVERSAS	m²	80,00	3,56	284,00	80,00	RS	284,00	RS	-	RS	80,00	RS	284,00	-
8.1.2		REGRAS				3.339,24		RS	-	RS	3.339,24	RS	-	RS	-	-

RANIER ALVES Assinado de forma digital
por RANIER ALVES
SIQUEIRA:069 SIQUEIRA:06972148421
72148421 Dados: 2024.04.17
16:11:30 -03'00'

CONTRATANTE		Base Administrativa do Curado		VALOR DO CONTRATO		R\$		BDI		26,69%		CROZ		
CONTRATADA		R B SERVIÇOS DE OBRAS E REFORMAS DE ENGENHARIA LTDA		VALOR MEDIDO NO PERÍODO		R\$		28.648,18		16/4/2024		Caixa		
OBRA		Execução da Reparação da cobertura do pavilhão administrativo e laje da área do servidor do 5º Centro de Telemática Área – 5º CTA		ADITIVO				DATA						
LOCAL		RECIFE – PE		VALOR COM ADITIVO		SINAPI 01/2023		BOLETIM DE MEDIÇÃO Nº		4				
DATA DA O.S.		15/8/2023		DATA BASE DA PLANILHA				PERÍODO DA MEDIÇÃO		04/03/2024 a 16/04/2024				
CONTRATO: 51/2023				BM01		BM02		BM03		BM04		ACUMULADO TOTAL		
ITEM	CÓDIGO	DESCRIÇÃO DOS SERVIÇOS	UNID	QUANT. TOTAL	PREÇO UNIT. (R\$)	VALOR TOTAL	QUANT.	VALOR	QUANT.	VALOR	QUANT.	VALOR	QUANT.	VALOR
8.1.2.1	8729	ARMADURA DE AÇO EM VOLUME DE 13,00 M³ PARA CONTRAPISO, PREPARO MÓDULO COM BETHONERABOL AF 30/2019	m³	1,52	453,91	689,94	1,52	R\$ 689,94	-	-	1,52	R\$ 689,94	-	R\$
8.1.2.2	8955	PROTEÇÃO MECÂNICA DE SUPERFÍCIE HORIZONTAL COM ARGAMASSA DE CIMENTO E AREIA, TRAÇO 1:3 E 15CM AF 06/2018	m²	50,60	52,18	2.640,30	50,60	R\$ 2.640,30	-	-	50,60	R\$ 2.640,30	-	R\$
8.1.3		LAJE, LAJOTA ASFÁLTICA				6.858,46		R\$ 6.858,46				R\$ 6.858,46		R\$
8.1.3.1	8656	INTERVENIÇÃO DE SUPERFÍCIE COM ASFALTO, INCLUSIVE APLICAÇÃO DE PRIMER ASFÁLTICO E 3MM AF 06/2018	m²	50,60	115,78	5.858,46	50,60	R\$ 5.858,46	-	-	50,60	R\$ 5.858,46	-	R\$
8.1.4		FURO EM CONCRETO				1.003,38		R\$ 1.003,38				R\$ 1.003,38		R\$
8.1.4.1	9041	FURO EM CONCRETO PARA DIÁMETROS MAIORES QUE 75 MM AF 09/2015	UA	6,00	167,23	1.003,38	6,00	R\$ 1.003,38	-	-	6,00	R\$ 1.003,38	-	R\$
9		REVESTIMENTOS E TRATAMENTOS				27.892,34		R\$ 27.892,34				R\$ 27.892,34		R\$
9.1		REVESTIMENTOS DE FORRO				16.890,07		R\$ 16.890,07				R\$ 16.890,07		R\$
9.1.1	0505	FORRO COM FORNECIMENTO DE FORRO COMERCIAL, INCLUSIVE ESTRUTURA DE ALUMÍNIO, PARA AMBIENTES COMERCIAIS INCLUSIVE ESTRUCTURA DE ALUMÍNIO	m²	109,07	62,96	6.867,04	109,07	R\$ 6.867,04	-	-	109,07	R\$ 6.867,04	-	R\$
9.1.2	0505	FORRO COM FORNECIMENTO DE FORRO COMERCIAL, INCLUSIVE ESTRUTURA DE ALUMÍNIO, PARA AMBIENTES COMERCIAIS INCLUSIVE ESTRUCTURA DE ALUMÍNIO	m²	545,37	17,81	9.713,03	545,37	R\$ 9.713,03	-	-	545,37	R\$ 9.713,03	-	R\$
9.2		REVESTIMENTOS DE PAREDES				11.412,27		R\$ 11.412,27				R\$ 11.412,27		R\$

RANIER ALVES Assinado de forma digital
por RANIER ALVES
SIQUEIRA SIQUEIRA:06972148421
Dados: 2024.04.17
16:11:38 -03'00'



COMISSÃO REGIONAL DE OBRAS DA 7ª REGIÃO MILITAR



MEMÓRIA DE CÁLCULO – BM04

CONTRATADA: R B SERVIÇOS DE OBRAS E REFORMAS DE ENGENHARIA LTDA

OBRA: RECUPERAÇÃO ESTRUTURAL DE LAJE DE PISO E FACHADAS DO COMANDO DA 7ª RM

LOCAL: RECIFE - PE

BM: 3

PERÍODO: 03/02/2024 a 03/03/2024

ITEM	CÓDIGO	REFERÊNCIA	DESCRIÇÃO SERVIÇO P/ AMBIENTE	COMPR.	LARGURA	PROF./ ALT.	TAXA	TOTAL	UND.
SERVIÇOS AUXILIARES E ADMINISTRATIVOS									
ADMINISTRAÇÃO LOCAL DA OBRA									
2									
2.1									
2.1	COMP_CMINE	Próprio	ADMINISTRAÇÃO LOCAL OBRA 5º CTA	1,00			0,11	0,00	-
BM04									
			TOTAL						COTA
3									
SERVIÇOS COMPLEMENTARES									
LIMPEZA FINAL									
3.1									
3.1.1	99804	SINAPI	LIMPEZA DE PISO CERÂMICO OU PORCELANATO UTILIZANDO DETERGENTE NEUTRO E ESCOVAÇÃO MANUAL. AF_04/2019						
			<i>Pavilhão de Comando</i>						
BM04			Seção de pessoal	1,00			51,14	51,14	
BM04			Relações públicas	1,00			19,50	19,50	
BM04			Sala sub chefe	1,00			18,37	18,37	
BM04			Circulação	1,00			24,72	24,72	
BM04			Hall recepção	1,00			59,43	59,43	
BM04			Sala cmte	1,00			52,17	52,17	
BM04			Aloj. Cmte	1,00			11,10	11,10	
BM04			Aloj. St/sgt	1,00			91,03	91,03	
BM04			Wc st/sg	1,00			33,01	33,01	
BM04			Wc of	1,00			23,25	23,25	
BM04			Sala de telecom	1,00			4,02	4,02	
BM04			Aloj. Sgt dia	1,00			12,53	12,53	
BM04			Aloj. Feminino	1,00			19,56	19,56	
BM04			Wc fem	1,00			12,41	12,41	
BM04			Aloj. Sub chefe	1,00			14,11	14,11	
BM04			Sala arquivo	1,00			8,55	8,55	
BM04			Aloj. Of superiores	1,00			31,75	31,75	
BM04			Wc of superiores	1,00			14,45	14,45	
BM04			Aloj. Of subalternos	1,00			44,27	44,27	
			TOTAL					545,37	m²
CANTEIRO DE OBRAS									
CONSTRUÇÕES PROVISÓRIAS									
INSTALAÇÃO DO CANTEIRO									
4									
4.1									
4.1.1									
4.1.1.1	COMP_CMINE	Próprio	INSTALAÇÃO DE CANTEIRO DE OBRAS - 5º CTA						

BM04					1,00		0,02	1,00	0,02	COTA
INSTALAÇÕES HIDROSSANITÁRIAS										
6										
6.1										
6.1.1										
6.1.1.1										
TUBOS E CONEXÕES										
6.1.1.1.1	89578	SINAPI	TUBO PVC, SÉRIE R, ÁGUA PLUVIAL, DN 100 MM, FORNECIDO E INSTALADO EM CONDUTORES VERTICAIS DE ÁGUAS PLUVIAIS. AF_06/2022							
			<i>Pavilhão de Comando</i>							
BM04			coberta 1		15,00		3,50		1,00	52,50
BM04			coberta 2		3,00		6,00		1,00	18,00
			<i>Pavilhão de Divisão de Operações</i>							
BM04			Telhado da sala do nobreak		2,00		5,00		1,00	10,00
BM04			Telhado da sala de telecom		2,00		5,00		1,00	10,00
BM04			Telhado da circulação		2,00		5,00		1,00	10,00
			TOTAL							100,50 M
6.1.1.1.2	95695	SINAPI	CURVA 90 GRAUS, PVC, SERIE R, ÁGUA PLUVIAL, DN 100 MM, JUNTA ELÁSTICA, FORNECIDO E INSTALADO EM CONDUTORES VERTICAIS DE ÁGUAS PLUVIAIS. AF_06/2022							
			<i>Pavilhão de Comando</i>							
BM04			coberta 1		30,00				1,00	30,00
BM04			coberta 2		6,00				1,00	6,00
			<i>Pavilhão de Divisão de Operações</i>							
BM04			Telhado da sala do nobreak		4,00				1,00	4,00
BM04			Telhado da sala de telecom		4,00				1,00	4,00
BM04			Telhado da circulação		4,00				1,00	4,00
			TOTAL							48,00 UN
6.1.1.1.3	95694	SINAPI	CURVA 90 GRAUS, PVC, SERIE R, ÁGUA PLUVIAL, DN 100 MM, JUNTA ELÁSTICA, FORNECIDO E INSTALADO EM RAMAL DE ENCAMINHAMENTO. AF_06/2022							
			<i>Pavilhão de Comando</i>							
BM04			Telhado T1		15,00				1,00	15,00
BM04			Telhado T2		3,00				1,00	3,00
			<i>Pavilhão de Divisão de Operações</i>							
BM04			Telhado da sala do nobreak		2,00				1,00	2,00
BM04			Telhado da sala de telecom		2,00				1,00	2,00
BM04			Telhado da circulação		2,00				1,00	2,00
			TOTAL							24,00 UN
EQUIPAMENTOS E ACESSÓRIOS										
6.1.1.2			(ADAP. SINAPI 91178) - FIXAÇÃO DE TUBOS VERTICAIS DIÂMETRO 100 MM COM ABRAÇADEIRA METÁLICA RÍGIDA TIPO D 3"							
			<i>Pavilhão de Comando</i>							
6.1.1.2.1	CPU_ES_018	Próprio								
			<i>Pavilhão de Comando</i>							
BM04			coberta 1		15,00				1,00	52,50
BM04			coberta 2		3,00				1,00	18,00
			<i>Pavilhão de Divisão de Operações</i>							
BM04			Telhado da sala do nobreak		2,00				1,00	10,00

BASE ADMINISTRATIVA DO CURADO

RESP. TÉCNICO: RANIER ALVES SIQUEIRA

CREA Nº 054943 PE

Nº DA ART: No PE20231003993

SITUAÇÃO

OBRA : REPARAÇÃO DA COBERTURA DO 5º CTA

INICIO: 04/03/2024

EM EXECUÇÃO ()

ENDEREÇO: BR 232 KM 6. 10ª BRIGADA, 5º CTA.

TÉRMINO: 16/04/2024

PARALIZADA ()

CONTRATO Nº: 51/2023, de 07/2023

AD. PRAZO: 30 DIAS

CONCLUÍDA (x)

EMPRESA: RB SERVIÇOS E REFORMAS DE ENGENHARIA LTDA

OBRA : REPARAÇÃO DA COBERTURA DO 5º CTA



FOTO 1 LIMPEZA DE PISO CERÂMICO



FOTO 2 LIMPEZA DE PISO CERÂMICO



FOTO 3 TUBO PVC, DN 10MM

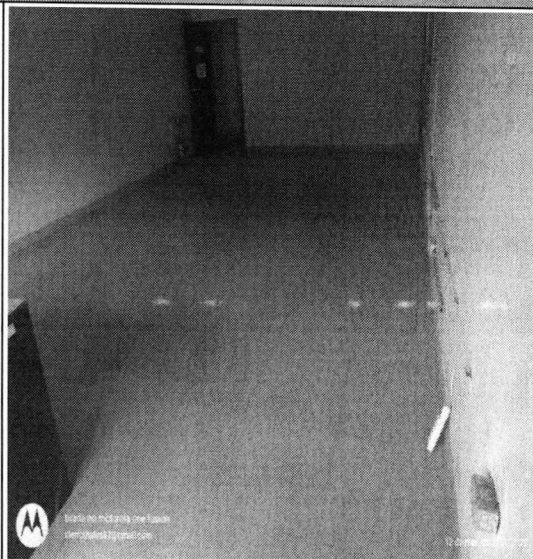

FOTO 4 TUBO PVC, DN 10MM

RANIER ALVES Assinado de forma digital
 SIQUEIRA:06972148421 por RANIER ALVES
 72148421 SIQUEIRA:06972148421
 Dados: 2024.04.17
 14:51:32 -03'00'

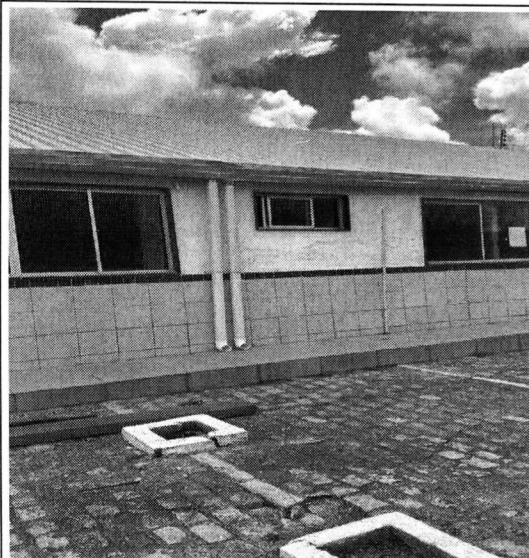
BASE ADMINISTRATIVA DO CURADO

RESP. TÉCNICO: RANIER ALVES SIQUEIRA
 CREA Nº 054943 PE
 Nº DA ART: No PE20231003993

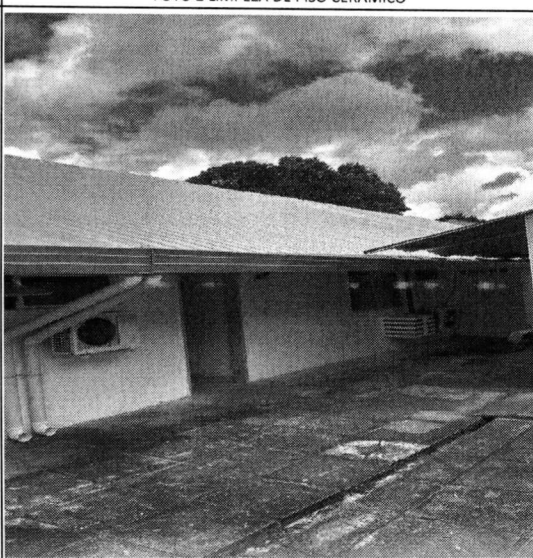
SITUAÇÃO

OBRA : REPARAÇÃO DA COBERTURA DO 5º CTA	INICIO: 04/03/2024	EM EXECUÇÃO ()
ENDEREÇO: BR 232 KM 6 10º BRIGADA, 5º CTA	TÉRMINO: 16/04/2024	PARALIZADA ()
CONTRATO Nº: 51/2023, de 07/2023	AD. PRAZO: 30 DIAS	CONCLUÍDA (x)

EMPRESA: RB SERVIÇOS E REFORMAS DE ENGENHARIA LTDA

OBRA : REPARAÇÃO DA COBERTURA DO 5º CTA



FOTO 5 CURVA 90 GRAUS PVC



FOTO 6 CURVA 90 GRAUS PVC



FOTO 7 FIXAÇÃO DE TUBOS VERTICAIS

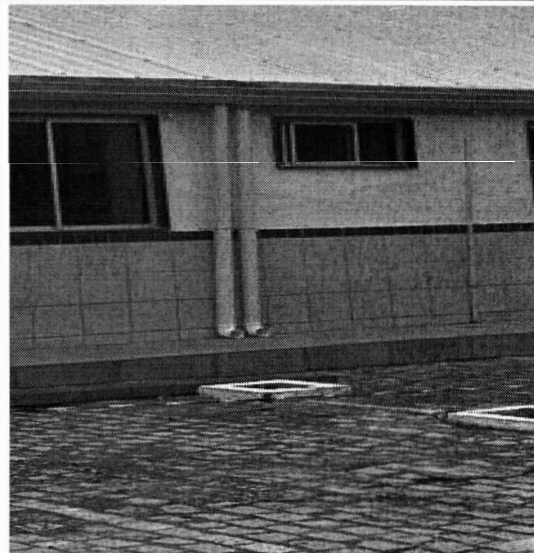

FOTO 8 FIXAÇÃO DE TUBOS VERTICAIS

RANIER ALVES
SIQUEIRA:069
72148421

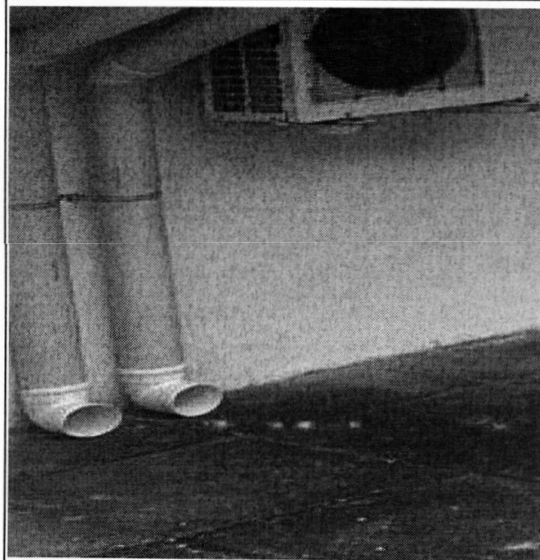
Assinado de forma digital por RANIER ALVES
 SIQUEIRA:06972148421
 Dados: 2024.04.17 14:51:41 -03'00'

BASE ADMINISTRATIVA DO CURADO		
RESP. TÉCNICO: RANIER ALVES SIQUEIRA CREA Nº 054943 PE Nº DA ART: No PE20231003993		SITUAÇÃO
OBRA : REPARAÇÃO DA COBERTURA DO 5º CTA	INICIO: 04/03/2024	EM EXECUÇÃO ()
ENDEREÇO: BR 232 KM 6. 10º BRIGADA, 5º CTA.	TÉRMINO: 16/04/2024	PARALIZADA ()
CONTRATO Nº: 51/2023, de 07/2023	AD. PRAZO: 30 DIAS	CONCLUÍDA (x)
EMPRESA: RB SERVIÇOS E REFORMAS DE ENGENHARIA LTDA		

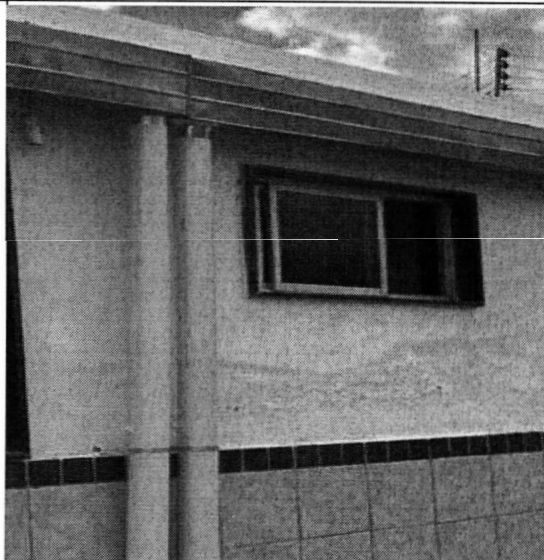

FOTO 9 CALHA EM CHAPA DE AÇO GALVANIZADO



FOTO 10 CALHA EM CHAPA DE AÇO GALVANIZADO

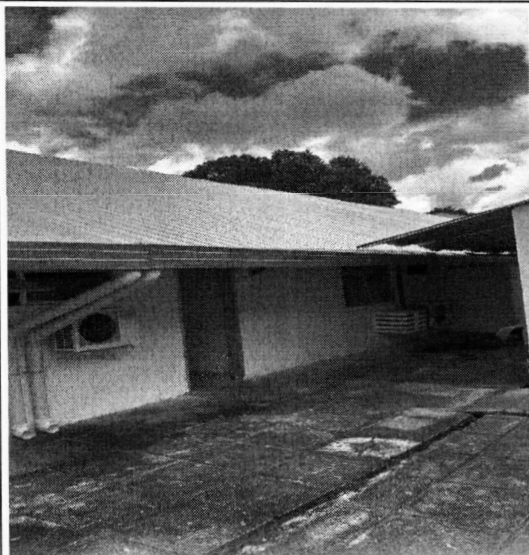

FOTO 11 FORNECIMENTO DE FORRO PVC

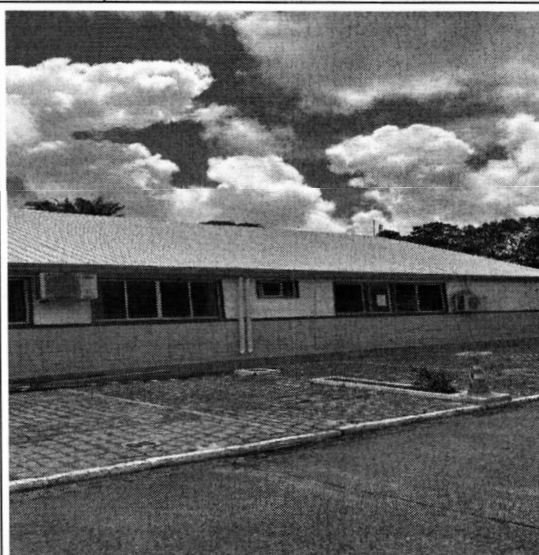

FOTO 12 FORNECIMENTO DE FORRO PVC

RANIER ALVES
SIQUEIRA:069
72148421

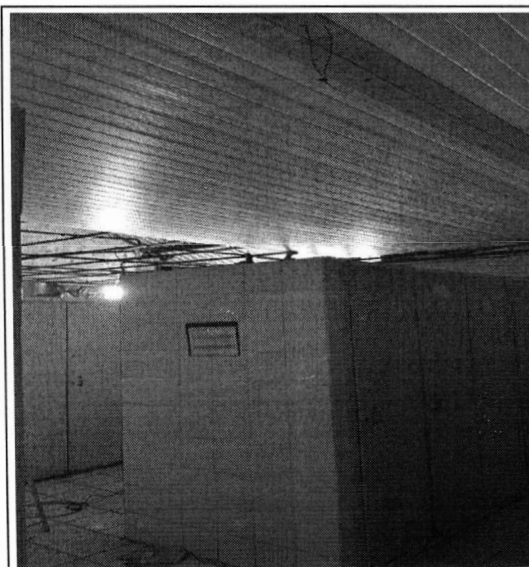
Assinado de forma
digital por RANIER
ALVES
SIQUEIRA:0697214842
Dados: 2024.04.17
14:51:51 -03'00'



**Relatório Técnico do
BM04
ao TC 51/2023/5ºCTA**



REPARAÇÃO DA COBERTURA DO PAVILHÃO ADMINISTRATIVO E LAJE DA ÁREA DO
SERVIDOR DO 5º CENTRO DE TELEMÁTICA ÁREA – 5º CTA
CONTRATO: 51/2023 – 5º CTA

Apêndice 4:

Relatório de Acompanhamento OPUS

Relatório de Acompanhamento Simplificado

7ª RM

202107000158 - Restauração / 5º CTA - Pavilhão Administrativo / 5º CTA, Recife/PE

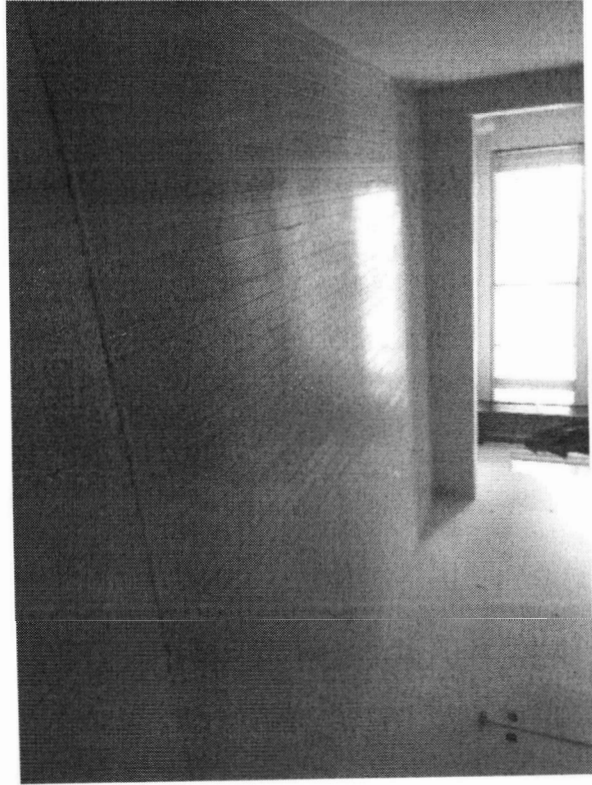
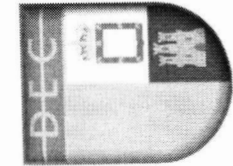

Nº Contrato: 51/2023

Última medição: 07 mar 2024

Situação	Valor (R\$)	%
Físico-Financeira		
Contratado	300.000,00	100,00
Empenhado	299.998,53	100,00
Liquidado	255.081,82	85,03
Pago	135.520,98	45,17
Ordem de Serviço	15 ago 2023	
Prazo de Execução	12 mar 2024	
Vigência Contratual	06 mai 2024	
Prev. Cronograma (%)	100.0000	
Situação Física Real (%)	87.9000	Obra Atrasada

Observações:

1. Colocação de telhas: Concluído; 2. Rufos, cumeeiras e demais serviços de complementos da telhas: Concluído, correção de alguns pontos; 3. Acabamentos alvenaria, correção de encaminhamentos de elétrica: Concluído 4. Forros: Em execução; 4.Impermeabilização da laje servidor- Em execução; 5. TA01 (prazo): Assinado;6. TA02 (prazo e valor): Aprovado pela CRO7, crédito aprovado, porém em aguardo aprovação da CJU e nota de crédito para assinatura do TA; Aguardando assinatura para conclusão dos serviços.

Curva S (Previsto x Realizado)

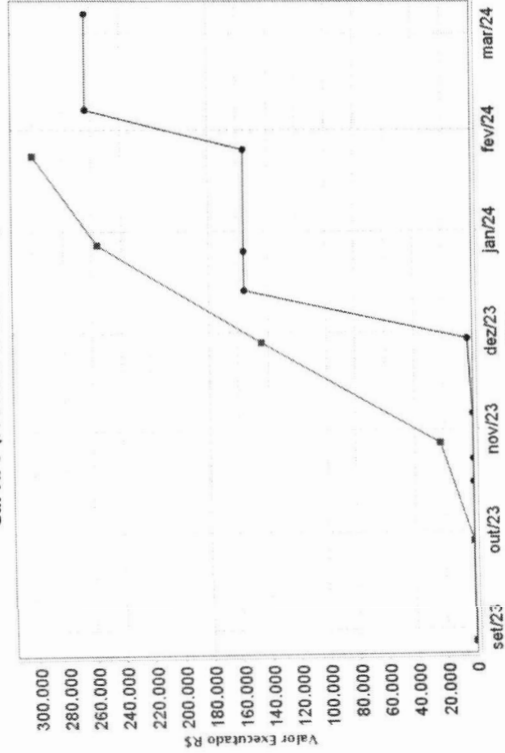

* Previsto (Cronograma) + Realizado (Medições Físicas)



**Relatório Técnico do
BM04
ao TC 51/2023/5ºCTA**



REPARAÇÃO DA COBERTURA DO PAVILHÃO ADMINISTRATIVO E LAJE DA ÁREA DO
SERVIDOR DO 5º CENTRO DE TELEMÁTICA ÁREA – 5º CTA
CONTRATO: 51/2023 – 5º CTA

DOCUMENTOS DA CONTRATADA

[Voltar](#)[Imprimir](#)

Certificado de Regularidade do FGTS - CRF

Inscrição: 21.005.185/0001-05
Razão Social: RB OBRAS E REFORMAS LTDA EPP
Endereço: RUA SILVEIRA LOBO 32 / POCO DA PANELA / RECIFE / PE / 52061-030

A Caixa Econômica Federal, no uso da atribuição que lhe confere o Art. 7, da Lei 8.036, de 11 de maio de 1990, certifica que, nesta data, a empresa acima identificada encontra-se em situação regular perante o Fundo de Garantia do Tempo de Serviço - FGTS.

O presente Certificado não servirá de prova contra cobrança de quaisquer débitos referentes a contribuições e/ou encargos devidos, decorrentes das obrigações com o FGTS.

Validade: 09/03/2024 a 07/04/2024

Certificação Número: 2024030903401657186634

Informação obtida em 22/03/2024 13:33:02

A utilização deste Certificado para os fins previstos em Lei esta condicionada a verificação de autenticidade no site da Caixa:
www.caixa.gov.br



PODER JUDICIÁRIO
JUSTIÇA DO TRABALHO

CERTIDÃO NEGATIVA DE DÉBITOS TRABALHISTAS

Nome: R B SERVICOS DE OBRAS E REFORMAS DE ENGENHARIA LTDA (MATRIZ E FILIAIS)

CNPJ: 21.005.185/0001-05

Certidão n°: 19729639/2024

Expedição: 22/03/2024, às 16:10:12

Validade: 18/09/2024 - 180 (cento e oitenta) dias, contados da data de sua expedição.

Certifica-se que **R B SERVICOS DE OBRAS E REFORMAS DE ENGENHARIA LTDA (MATRIZ E FILIAIS)**, inscrito(a) no CNPJ sob o n° **21.005.185/0001-05**, **NÃO CONSTA** como inadimplente no Banco Nacional de Devedores Trabalhistas.

Certidão emitida com base nos arts. 642-A e 883-A da Consolidação das Leis do Trabalho, acrescentados pelas Leis ns.º 12.440/2011 e 13.467/2017, e no Ato 01/2022 da CGJT, de 21 de janeiro de 2022. Os dados constantes desta Certidão são de responsabilidade dos Tribunais do Trabalho.

No caso de pessoa jurídica, a Certidão atesta a empresa em relação a todos os seus estabelecimentos, agências ou filiais.

A aceitação desta certidão condiciona-se à verificação de sua autenticidade no portal do Tribunal Superior do Trabalho na Internet (<http://www.tst.jus.br>).

Certidão emitida gratuitamente.

INFORMAÇÃO IMPORTANTE

Do Banco Nacional de Devedores Trabalhistas constam os dados necessários à identificação das pessoas naturais e jurídicas inadimplentes perante a Justiça do Trabalho quanto às obrigações estabelecidas em sentença condenatória transitada em julgado ou em acordos judiciais trabalhistas, inclusive no concernente aos recolhimentos previdenciários, a honorários, a custas, a emolumentos ou a recolhimentos determinados em lei; ou decorrentes de execução de acordos firmados perante o Ministério Público do Trabalho, Comissão de Conciliação Prévia ou demais títulos que, por disposição legal, contiver força executiva.



MINISTÉRIO DA FAZENDA
Secretaria da Receita Federal do Brasil
Procuradoria-Geral da Fazenda Nacional

**CERTIDÃO POSITIVA COM EFEITOS DE NEGATIVA DE DÉBITOS RELATIVOS AOS TRIBUTOS
FEDERAIS E À DÍVIDA ATIVA DA UNIÃO**

Nome: R B SERVICOS DE OBRAS E REFORMAS DE ENGENHARIA LTDA
CNPJ: 21.005.185/0001-05

Ressalvado o direito de a Fazenda Nacional cobrar e inscrever quaisquer dívidas de responsabilidade do sujeito passivo acima identificado que vierem a ser apuradas, é certificado que:

1. constam débitos administrados pela Secretaria da Receita Federal do Brasil (RFB) com exigibilidade suspensa nos termos do art. 151 da Lei nº 5.172, de 25 de outubro de 1966 - Código Tributário Nacional (CTN), ou objeto de decisão judicial que determina sua desconsideração para fins de certificação da regularidade fiscal, ou ainda não vencidos; e
2. não constam inscrições em Dívida Ativa da União (DAU) na Procuradoria-Geral da Fazenda Nacional (PGFN).

Conforme disposto nos arts. 205 e 206 do CTN, este documento tem os mesmos efeitos da certidão negativa.

Esta certidão é válida para o estabelecimento matriz e suas filiais e, no caso de ente federativo, para todos os órgãos e fundos públicos da administração direta a ele vinculados. Refere-se à situação do sujeito passivo no âmbito da RFB e da PGFN e abrange inclusive as contribuições sociais previstas nas alíneas 'a' a 'd' do parágrafo único do art. 11 da Lei nº 8.212, de 24 de julho de 1991.

A aceitação desta certidão está condicionada à verificação de sua autenticidade na Internet, nos endereços <<http://rfb.gov.br>> ou <<http://www.pgfn.gov.br>>.

Certidão emitida gratuitamente com base na Portaria Conjunta RFB/PGFN nº 1.751, de 2/10/2014.

Emitida às 14:04:53 do dia 22/03/2024 <hora e data de Brasília>.

Válida até 18/09/2024.

Código de controle da certidão: **5452.F234.BAE9.EB95**

Qualquer rasura ou emenda invalidará este documento.

**CERTIDÃO DE REGULARIDADE FISCAL**

Número da Certidão: 2024.000003183005-55

Data de Emissão: 22/03/2024

DADOS DO REQUERENTE

CNPJ: 21.005.185/0001-05

Certificamos, observadas as disposições da legislação vigente e de acordo com os registros existentes neste órgão, que o requerente acima identificado está em situação **REGULAR** perante a Fazenda Pública Estadual. A referida identificação não pertence a contribuinte com inscrição ativa no Cadastro de Contribuintes do Estado de Pernambuco.

A presente certidão não compreende débitos cuja exigibilidade esteja suspensa, nem exclui o direito da Fazenda Pública Estadual, a qualquer tempo, cobrar valores a ela porventura devidos pelo referido requerente.

Esta certidão é válida até **19/06/2024** devendo ser confirmada sua autenticidade através do serviço "ARE VIRTUAL" na página www.sefaz.pe.gov.br.

Inválida para licitação no que se refere ao fornecimento de mercadorias ou prestação de serviços de transporte interestadual e intermunicipal ou comunicação não compreendidos na competência tributária dos municípios se o requerente supracitado estiver localizado em Pernambuco.

OBSERVAÇÕES: NÃO INFORMADO



Certidão Negativa Débitos Fiscais

1. Denominação Social/Nome

R B SERVICOS DE OBRAS E REFORMAS DE ENGENHARIA LTDA

2. CMC

523.327-5

3. Endereço

RUA SILVEIRA LOBO, 32 CXPST 765
BAIRRO POCO, CEP 52061-030, RECIFE-PE

4. CNPJ/CPF

21.005.185/0001-05

5. Atividade Econômica

4322-30-3 INSTALAÇÕES DE SISTEMA DE PREVENÇÃO CONTRA INCÊNDIO
7739-09-9 ALUGUEL DE OUTRAS MÁQUINAS E EQUIP COM E INDUST N/ ESP ANTERIORM, SEM OPERADOR
4313-40-0 OBRAS DE TERRAPLENAGEM
4321-50-0 INSTALAÇÃO E MANUTENÇÃO ELÉTRICA
4322-30-1 INSTALAÇÕES HIDRÁULICAS, SANITÁRIAS E DE GÁS
4329-10-4 MONTAG E INST DE SIST E EQUIP DE ILUM E SINALIZ EM VIAS PÚBLICAS, PORTOS E AEROPORTOS
4322-30-2 INSTALAÇÃO E MANUTENÇÃO DE SIST CENTRAIS DE AR CONDIC, DE VENTIL E REFRIGERAÇÃO
4330-40-3 OBRAS DE ACABAMENTO EM GESSO E ESTUQUE
4120-40-0 CONSTRUÇÃO DE EDIFÍCIOS
4299-50-1 CONSTRUÇÃO DE INSTALAÇÕES ESPORTIVAS E RECREATIVAS
4399-10-3 OBRAS DE ALVENARIA
7119-70-3 SERVIÇOS DE DESENHO TÉCNICO RELACIONADOS À ARQUITETURA E ENGENHARIA
4110-70-0 INCORPORAÇÃO DE EMPREENDIMENTOS IMOBILIÁRIOS
4211-10-2 PINTURA PARA SINALIZAÇÃO EM PISTAS RODOVIÁRIAS E AEROPORTOS
4212-00-0 CONSTRUÇÃO DE OBRAS-DE-ARTE ESPECIAIS
4213-80-0 OBRAS DE URBANIZAÇÃO - RUAS, PRAÇAS E CALÇADAS
4221-90-1 CONSTRUÇÃO DE BARRAGENS E REPRESAS PARA GERAÇÃO DE ENERGIA ELÉTRICA
4221-90-2 CONSTRUÇÃO DE ESTAÇÕES E REDES DE DISTRIBUIÇÃO DE ENERGIA ELÉTRICA
4221-90-3 MANUTENÇÃO DE REDES DE DISTRIBUIÇÃO DE ENERGIA ELÉTRICA
4222-70-1 CONST DE REDES DE ABAST DE ÁGUA, COL DE ESGOT E CONST CORREL, EXC OBRAS DE IRRIGA
4292-80-1 MONTAGEM DE ESTRUTURAS METÁLICAS
4292-80-2 OBRAS DE MONTAGEM INDUSTRIAL
4299-59-9 OUTRAS OBRAS DE ENGENHARIA CIVIL NÃO ESPECIFICADAS ANTERIORMENTE
4311-80-1 DEMOLIÇÃO DE EDIFÍCIOS E OUTRAS ESTRUTURAS
4391-60-0 OBRAS DE FUNDAÇÕES
4311-80-2 PREPARAÇÃO DE CANTEIRO E LIMPEZA DE TERRENO
4312-60-0 PERFURAÇÕES E SONDAGENS
4329-10-3 Instalação, manutenção e reparação de elevadores, escadas e esteiras rolantes
4330-40-1 IMPERMEABILIZAÇÃO EM OBRAS DE ENGENHARIA CIVIL
4330-40-2 INSTALAÇÃO DE PORTAS, JANELAS, TETOS, DIVISÓRIAS E ARMÁR EMBUT DE QUALQ MATERIAL
4330-40-4 SERVIÇOS DE PINTURA DE EDIFÍCIOS EM GERAL
4330-49-9 OUTRAS OBRAS DE ACABAMENTO DA CONSTRUÇÃO
4399-19-9 SERVIÇOS ESPECIALIZADOS PARA CONSTRUÇÃO NÃO ESPECIFICADOS ANTERIORMENTE
7111-10-0 SERVIÇOS DE ARQUITETURA
7112-00-0 SERVIÇOS DE ENGENHARIA
7732-20-1 ALUGUEL DE MÁQUINAS E EQUIPAMENTOS PARA CONSTRUÇÃO SEM OPERADOR, EXC ANDAIMES
4211-10-1 CONSTRUÇÃO DE RODOVIAS E FERROVIAS

6. Descrição

Certifico, de acordo com a legislação em vigor e em conformidade com os registros cadastrais / fiscais, nesta data, que o contribuinte de que trata a presente certidão está regularizado com o erário municipal no que concerne aos lançamentos relativos aos tributos municipais.

7. Ressalva

* * * * *

8. Validade/Autenticidade

Esta certidão é válida por 60 (sessenta) dias a contar da data de sua expedição e sua autenticidade deverá ser confirmada na página <http://recifeemdia.recife.pe.gov.br/certidoes>

Certidão equivalente ao Certificado de Regularidade Fiscal, nos termos da Lei 8.666/93 e abrange as esferas administrativa e judicial (dívida ativa)

A Prefeitura do Recife poderá cobrar e inscrever quaisquer dívidas de responsabilidade do sujeito passivo acima identificado, que vierem a ser apuradas.

9. Código de Autenticidade

899.6790.3899

10. Expedida em

Recife, 22 de MARÇO de 2024

11. Certidão emitida com base nos pagamentos registrados até

18 de MARÇO de 2024



REPÚBLICA FEDERATIVA DO BRASIL

CADASTRO NACIONAL DA PESSOA JURÍDICA

NÚMERO DE INSCRIÇÃO 21.005.185/0001-05 MATRIZ	COMPROVANTE DE INSCRIÇÃO E DE SITUAÇÃO CADASTRAL	DATA DE ABERTURA 09/09/2014
--	---	---------------------------------------

NOME EMPRESARIAL R B SERVICOS DE OBRAS E REFORMAS DE ENGENHARIA LTDA
--

TÍTULO DO ESTABELECIMENTO (NOME DE FANTASIA) CAICARA OBRAS E REFORMAS	PORTE EPP
---	---------------------

CÓDIGO E DESCRIÇÃO DA ATIVIDADE ECONÔMICA PRINCIPAL 41.20-4-00 - Construção de edifícios
--

CÓDIGO E DESCRIÇÃO DAS ATIVIDADES ECONÔMICAS SECUNDÁRIAS 41.10-7-00 - Incorporação de empreendimentos imobiliários 42.11-1-01 - Construção de rodovias e ferrovias 42.11-1-02 - Pintura para sinalização em pistas rodoviárias e aeroportos 42.12-0-00 - Construção de obras de arte especiais 42.13-8-00 - Obras de urbanização - ruas, praças e calçadas 42.21-9-01 - Construção de barragens e represas para geração de energia elétrica 42.21-9-02 - Construção de estações e redes de distribuição de energia elétrica 42.21-9-03 - Manutenção de redes de distribuição de energia elétrica 42.22-7-01 - Construção de redes de abastecimento de água, coleta de esgoto e construções correlatas, exceto obras de irrigação 42.92-8-01 - Montagem de estruturas metálicas 42.92-8-02 - Obras de montagem industrial 42.99-5-01 - Construção de instalações esportivas e recreativas 42.99-5-99 - Outras obras de engenharia civil não especificadas anteriormente 43.11-8-01 - Demolição de edifícios e outras estruturas 43.11-8-02 - Preparação de canteiro e limpeza de terreno 43.12-6-00 - Perfurações e sondagens 43.13-4-00 - Obras de terraplenagem 43.21-5-00 - Instalação e manutenção elétrica 43.22-3-01 - Instalações hidráulicas, sanitárias e de gás 43.22-3-02 - Instalação e manutenção de sistemas centrais de ar condicionado, de ventilação e refrigeração

CÓDIGO E DESCRIÇÃO DA NATUREZA JURÍDICA 206-2 - Sociedade Empresária Limitada

LOGRADOURO R SILVEIRA LOBO	NÚMERO 32	COMPLEMENTO CXPST 765
--------------------------------------	---------------------	---------------------------------

CEP 52.061-030	BAIRRO/DISTRITO POCO DA PANELA	MUNICÍPIO RECIFE	UF PE
--------------------------	--	----------------------------	-----------------

ENDEREÇO ELETRÔNICO	TELEFONE (81) 3424-3689/ (81) 3424-3689
---------------------	---

ENTE FEDERATIVO RESPONSÁVEL (EFR) *****
--

SITUAÇÃO CADASTRAL ATIVA	DATA DA SITUAÇÃO CADASTRAL 09/09/2014
------------------------------------	---

MOTIVO DE SITUAÇÃO CADASTRAL

SITUAÇÃO ESPECIAL *****	DATA DA SITUAÇÃO ESPECIAL *****
----------------------------	------------------------------------

Aprovado pela Instrução Normativa RFB nº 2.119, de 06 de dezembro de 2022.

Emitido no dia **22/03/2024** às **13:31:02** (data e hora de Brasília).

Página: 1/2



REPÚBLICA FEDERATIVA DO BRASIL

CADASTRO NACIONAL DA PESSOA JURÍDICA

NÚMERO DE INSCRIÇÃO 21.005.185/0001-05 MATRIZ	COMPROVANTE DE INSCRIÇÃO E DE SITUAÇÃO CADASTRAL	DATA DE ABERTURA 09/09/2014
--	---	---------------------------------------

NOME EMPRESARIAL
R B SERVICOS DE OBRAS E REFORMAS DE ENGENHARIA LTDA

CÓDIGO E DESCRIÇÃO DAS ATIVIDADES ECONÔMICAS SECUNDÁRIAS
43.22-3-03 - Instalações de sistema de prevenção contra incêndio
43.29-1-03 - Instalação, manutenção e reparação de elevadores, escadas e esteiras rolantes
43.29-1-04 - Montagem e instalação de sistemas e equipamentos de iluminação e sinalização em vias públicas, portos e aeroportos
43.30-4-01 - Impermeabilização em obras de engenharia civil
43.30-4-02 - Instalação de portas, janelas, tetos, divisórias e armários embutidos de qualquer material
43.30-4-03 - Obras de acabamento em gesso e estuque
43.30-4-04 - Serviços de pintura de edifícios em geral
43.30-4-99 - Outras obras de acabamento da construção
43.91-6-00 - Obras de fundações
43.99-1-03 - Obras de alvenaria
43.99-1-99 - Serviços especializados para construção não especificados anteriormente
71.11-1-00 - Serviços de arquitetura
71.12-0-00 - Serviços de engenharia
71.19-7-03 - Serviços de desenho técnico relacionados à arquitetura e engenharia
77.32-2-01 - Aluguel de máquinas e equipamentos para construção sem operador, exceto andaimes
77.39-0-99 - Aluguel de outras máquinas e equipamentos comerciais e industriais não especificados anteriormente, sem operador

CÓDIGO E DESCRIÇÃO DA NATUREZA JURÍDICA
206-2 - Sociedade Empresária Limitada

LOGRADOURO R SILVEIRA LOBO	NÚMERO 32	COMPLEMENTO CXPST 765
--------------------------------------	---------------------	---------------------------------

CEP 52.061-030	BAIRRO/DISTRITO POCO DA PANELA	MUNICÍPIO RECIFE	UF PE
--------------------------	--	----------------------------	-----------------

ENDEREÇO ELETRÔNICO	TELEFONE (81) 3424-3689/ (81) 3424-3689
---------------------	---

ENTE FEDERATIVO RESPONSÁVEL (EFR)

SITUAÇÃO CADASTRAL ATIVA	DATA DA SITUAÇÃO CADASTRAL 09/09/2014
------------------------------------	---

MOTIVO DE SITUAÇÃO CADASTRAL

SITUAÇÃO ESPECIAL *****	DATA DA SITUAÇÃO ESPECIAL *****
----------------------------	------------------------------------

Aprovado pela Instrução Normativa RFB nº 2.119, de 06 de dezembro de 2022.

Emitido no dia **22/03/2024** às **13:31:02** (data e hora de Brasília).

Página: **2/2**



>Consulta Optantes

Data da consulta: 26/04/2024 11:13:10

Identificação do Contribuinte - CNPJ Matriz

CNPJ: **21.005.185/0001-05**

A opção pelo Simples Nacional e/ou SIMEI abrange todos os estabelecimentos da empresa

Nome Empresarial: **R B SERVICOS DE OBRAS E REFORMAS DE ENGENHARIA LTDA**

Situação Atual

Situação no Simples Nacional: **NÃO optante pelo Simples Nacional**

Situação no SIMEI: **NÃO enquadrado no SIMEI**

+ Mais informações

[Voltar \(/consultaoptantes\)](/consultaoptantes)

[Gerar PDF](#)



SERVIÇOS PÚBLICOS



[Consulta Optantes](#)

[DASN SIMEI - Declaração Anual para o MEI](#)

[PGMEI - Programa Gerador do DAS para o MEI](#)



PREFEITURA DO
RECIFE
SECRETARIA DE FINANÇAS

NFSE

Nota Fiscal de Serviços Eletrônica

Número da Nota

00000710

Data e Hora de Emissão

17/04/2024 16:05:33

Código de Verificação

YCAS-RZMK

PRESTADOR DE SERVIÇOS

CPF/CNPJ: **21.005.185/0001-05**

Inscrição Municipal: **523.327-5**

Nome/Razão Social: **R B SERVICOS DE OBRAS E REFORMAS DE ENGENHARIA LTDA**

Endereço: **RUA SILVEIRA LOBO 32, CXPST 765 - POÇO - CEP: 52061-030**

Município: **Recife**

UF: **PE**

E-mail: **alves.ranier12@gmail.com**

TOMADOR DE SERVIÇOS

Nome/Razão Social: **BASE ADMINISTRATIVA DO CURADO**

CPF/CNPJ: **31.543.958/0001-52**

Inscrição Municipal: **743.691-2**

Endereço: **AV PROF LUIZ FREIRE 198 - CURADO - CEP: 50740-437**

Município: **Recife**

UF: **PE**

E-mail: **----**

DISCRIMINAÇÃO DOS SERVIÇOS

PREGÃO ELETRÔNICO N° 07/2023

PROCESSO ADMINISTRATIVO N° 64329.000851/2023

CONTRATO N° 51/2023

OBJETO: EXECUÇÃO DA REPARAÇÃO DA COBERTURA DO PAVILHÃO ADMINISTRATIVO E LAJE DA ÁREA DO SERVIDOR DO 5° CENTRO DE TELEMÁTICA ÁREA - 5 CTA

Autorizo o pagamento:

BOLETIM DE MEDIÇÃO N° 04

VALOR TOTAL : R\$ 28.648,18

MATERIAL (30%) : R\$ 8.594,45

MÃO DE OBRA (70%) : R\$ 20.053,73

BANCO C6 S.A.

AG: 0001

C/C: 26205512-0

Atesto o recebimento dos serviços
referentes a esta Nota Fiscal

gov.br

Documento assinado digitalmente

PRISCILA VILEMEN DA SILVA LIMA

Data: 19/04/2024 11:48:45-0300

Verifique em <https://validar.it.gov.br>

Windson
Bezerra de
Aguiar

Assinado de forma
digital por Windson
Bezerra de Aguiar
Dados: 2024.04.22
18:26:27 -03'00'

Retenção de COFINS
R\$ 859,45

Retenção de CSLL
R\$ 286,48

Retenção de INSS
R\$ 2.205,91

Retenção de IRPJ
R\$ 343,78

Retenção de PIS
R\$ 186,21

Outras Retenções
R\$ 0,00

VALOR TOTAL DO SERVIÇO = R\$ 28.648,18

Código da Atividade Prestada

4120400 - CONSTRUÇÃO DE EDIFÍCIOS

07.02 - Execução, por administração, empreitada ou subempreitada, de obras de construção civil, hidráulica ou elétrica e de outras obras semelhantes, inclusive sondagem, perfuração de poços, escavação, drenagem e irrigação, terraplanag...

Deduções (R\$)	Desconto Incond. (R\$)	Base de Cálculo (R\$)	Alíquota (%)	Valor do ISS (R\$)	Crédito p/ IPTU (R\$)
8.594,45	0,00	20.053,73	5,00%	1.002,69	0,00

OUTRAS INFORMAÇÕES

- Esta NFS-e foi emitida com respaldo nas Leis 17.407/2008 e 17.408/2008.
- **O ISS desta NFS-e será RETIDO pelo Tomador de Serviço que deverá recolher através da Guia de NFS-e.**
- Esta NFS-e não gera crédito.
- Esta NFS-e foi emitida em substituição à NFS-e 00000709, emitida em 17/04/2024.
- CEI / Código da Obra: CO051

Declaro que os serviços foram prestados, constantes desta Nota Fiscal de Serviço nº710, relativos ao contrato 051/2023, sendo verificados nos aspectos formal, legal e técnico, bem como o valor total da mesma corresponde ao contido nos documentos auditados.

Recife-PE, 24 de ABRIL de 2024.

JOSÉ GILMAR DANTAS DA COSTA – 1º Sgt
Fiscal Administrativo do Contrato

DECLARAÇÃO

Declaro que os serviços foram prestados.

Recife, PE 24 / 04 / 2024.

AMILCAR ALDIR AFFONSO NETO - Maj
Gestor de Contrato do 5º CTA
CPF: [REDACTED]
RG: [REDACTED]

BASE ADM CURADO

DESPACHO DO ORDENADOR DE DESPESAS

AUTORIZO O PAGAMENTO

NÃO AUTORIZO O PAGAMENTO

EM. 06 / 04 / 24

JOSÉ ADILSON ANDRADE SILVA - TC
Ordenador de Despesas

09: 1655 - 07/05/24

NS 3220

26/04/24