



MINISTÉRIO DA DEFESA
EXÉRCITO BRASILEIRO
COMANDO DO 1º GRUPAMENTO DE ENGENHARIA
(1º Grupamento de Engenharia/1955)
GRUPAMENTO GENERAL LYRA TAVARES



1ª MEDIÇÃO

Contratada Razão Social / CNPJ		Endereço completo – Dados de contato	
PLANENG ENGENHARIA LTDA. CNPJ 27.700.986/0001-69		Rua Jornalista Laurenio Firmeza, 82 - Centro, São José do Rio Peixe/PB	
Modalidade	Nº/Ano	NUP	
Tomada de Preços	1/2022	64278. 009322/2022-61	
Objeto		OM Beneficiária – Endereço – Localidade – UF	
REFORMA DO PAVILHÃO HAITI DO PARA RECEBER O GOI DO CMDO DO 1º GPT E		Cmdo 1ª Gpt E - Av. Epitácio Pessoa, 2205 - Tambauzinho, João Pessoa/PB	
Contrato nº / Ano / Data	Execução (90 dias) Conforme Ordem de Serviço nº 1/2022	Vigência (270 dias)	
12/2022	10/10/2022 até 07/01/2023	27/09/2022 até 24/06/2023	
Aditivo nº / Ano / Data	Prazo / Valor	Aditivo nº / Ano / Data	Prazo / Valor
-	-	-	-

2. DADOS DO PAGAMENTO

a) VALOR CONTRATADO: R\$	R\$ 175.667,97		
b) NOTA DE EMPENHO:	2022NE002854	DATA	21/09/2022
c) VALOR ADITIVO: R\$	-		
d) VALOR EMPENHADO: R\$	-		
e) NOTA DE EMPENHO ADITIVO:	-		
e) NOTA FISCAL Nº 226	DATA DA EMISSÃO:	18/11/2022	
f) VALOR: R\$	42.923,98		

3. DADOS BANCÁRIOS

BANCO: 001	AGÊNCIA: 3165-8	C/C No: 25990-x
VALOR DA ETAPA: R\$42.923,98	ACUMULADO: R\$42.923,98	SALDO CONTRATADO: R\$132.743,99

Aprovado - SOM/Cmdo 1º Gpt E

Chefe da Seção de Obras Militares do Comando do 1º Grupamento de Engenharia

Autorizo o pagamento:

Ordenador de Despesas do Comando do 1º Grupamento de Engenharia

EM BRANCO

MEDICÃO

Item	Código	Banco	Descrição	Und	Quant.	Valor Unit	Valor Unit com BDI	Total	1ª medição executada	QUANT	VALOR
1			SERVIÇOS TÉCNICOS PROFISSIONAIS					412,42			
1.1			TAXAS E IMPOSTOS					412,42			
1.1.1	COMP_31	Próprio	ART CONTRATO SUPERIOR A R\$ 15.000,00	UND	1	161,84	197,02	197,02	R\$ 1,00		R\$ 197,02
1.1.2	CREA PB	Próprio	ART SUPERIOR A R\$15.000,00	UN	3	58,98	71,80	215,40			R\$ 0,00
2			SERVIÇOS AUXILIARES E ADMINISTRATIVOS					20.337,11			
2.1			PESSOAL					15.143,00			
2.1.1	COMP_MO	Próprio	ADMINISTRAÇÃO LOCAL	COT A	100	124,39	151,43	15.143,00	R\$ 23,00		R\$ 3.482,89
2.2			MÁQUINAS E EQUIPAMENTOS					1.194,12			
2.2.1	00010527	SINAPI	LOCACAO DE ANDAIME METALICO TUBULAR DE ENCAIXE, TIPO DE TORRE, COM LARGURA DE 1 ATE 1,5 M E ALTURA DE "1,00" M (INCLUSO SAPATAS FIXAS OU RODIZIOS)	MCM ES	108	5,54	6,74	727,92			R\$ 0,00
2.2.2	97064	SINAPI	MONTAGEM E DESMONTAGEM DE ANDAIME TUBULAR TIPO "TORRE" (EXCLUSIVE ANDAIME E LIMPEZA). AF_11/2017	M	36	10,64	12,95	466,20			R\$ 0,00
2.3			TRANSPORTES					3.999,99			
2.3.1	012689	SBC	MOBILIZACAO E DESMOBILIZACAO DE CANTEIRO	UN	1	3.285,69	3.999,99	3.999,99	R\$ 0,50		R\$ 2.000,00
3			SERVIÇOS COMPLEMENTARES					5.823,28			
3.1			ENSAIOS E TESTES					695,22			
3.1.1	74022/030	SINAPI	ENSAIO DE RESISTENCIA A COMPRESSAO SIMPLES - CONCRETO	UN	6	95,16	115,67	695,22			R\$ 0,00
3.2			LIMPEZA DE OBRAS					981,84			
3.2.1	210500	SBC	ALUGUEL DE CACAMBA 48 HORAS COM RETIRADA	UN	4	197,52	240,46	981,84	R\$ 1,00		R\$ 240,46
3.3			COMO CONSTRUÍDO (AS BUILT)					4.078,20			
3.3.1	000089	SBC	PROJETO "AS BUILT" ARQUITETURA	m²	200,7	6,07	7,38	1.481,16			R\$ 0,00
3.3.2	000141	SBC	PROJETO "AS BUILT" DE INSTALACOES ELETRICAS	m²	200,7	5,89	7,17	1.439,01			R\$ 0,00
3.3.3	000084	SBC	PROJETO "AS BUILT" DE INSTALACOES HIDRAULICAS	m²	200,7	4,74	5,77	1.158,03			R\$ 0,00
3.4			REPROGRAFIA					88,00			
3.4.1	014025	SBC	COPIAS DE PROJETOS POR PLOTAGEM ELETRONICA	UN	10	7,23	8,80	88,00	R\$ 10,00		R\$ 88,00
4			SERVIÇOS PRELIMINARES					2.280,64			
4.1			DEMOLIÇÕES / RETIRADAS					2.280,64			
4.1.1	97622	SINAPI	DEMOLIÇÃO DE ALVENARIA DE BLOCO FURADO, DE FORMA MANUAL, SEM REAPROVEITAMENTO. AF_12/2017	m³	3,41	32,65	39,74	135,51	R\$ 3,41		R\$ 135,51
4.1.2	97634	SINAPI	DEMOLIÇÃO DE REVESTIMENTO CERÂMICO, DE FORMA MECANIZADA COM MARTELETE, SEM REAPROVEITAMENTO. AF_12/2017	m²	26,29	7,01	8,53	224,25			R\$ 0,00
4.1.3	97633	SINAPI	DEMOLIÇÃO DE REVESTIMENTO CERÂMICO, DE FORMA MANUAL, SEM REAPROVEITAMENTO. AF_12/2017	m²	21,05	13,08	15,92	335,11			R\$ 0,00
4.1.4	9182	ORSE	Demolição de concreto com martelo e compressor	m³	2,22	40,05	48,75	108,22			R\$ 0,00
4.1.5	97640	SINAPI	REMOÇÃO DE FORROS DE DRYWALL, PVC E FIBROMINERAL, DE FORMA MANUAL, SEM REAPROVEITAMENTO. AF_12/2017	m²	127,71	0,91	1,10	140,48	R\$ 127,71		R\$ 140,48
4.1.6	97639	SINAPI	REMOÇÃO DE PLACAS E PILARETES DE CONCRETO, DE FORMA MANUAL, SEM REAPROVEITAMENTO. AF_12/2017	m²	2,88	12,71	15,47	44,55			R\$ 0,00
4.1.7	ED-24056	SETOP	REMOÇÃO DE PAVIMENTO EM BLOCO DE CONCRETO INTERTRAVADO OU SEXTAVADO, COM REAPROVEITAMENTO DOS BLOCOS INCLUSIVE AFASTAMENTO	m²	6,39	5,55	6,75	43,13	R\$ 6,39		R\$ 43,13
4.1.8	97631	SINAPI	DEMOLIÇÃO DE ARGAMASSAS, DE FORMA MANUAL, SEM REAPROVEITAMENTO. AF_12/2017	m²	21,06	1,91	2,32	48,85			R\$ 0,00
4.1.9	97664	SINAPI	REMOÇÃO DE ACESSÓRIOS, DE FORMA MANUAL, SEM REAPROVEITAMENTO. AF_12/2017	UN	1	0,86	1,04	1,04			R\$ 0,00
4.1.10	97663	SINAPI	REMOÇÃO DE LOUÇAS, DE FORMA MANUAL, SEM REAPROVEITAMENTO. AF_12/2017	UN	2	7,08	8,61	17,22			R\$ 0,00
4.1.11	97666	SINAPI	REMOÇÃO DE METAIS SANITÁRIOS, DE FORMA MANUAL, SEM REAPROVEITAMENTO. AF_12/2017	UN	3	5,16	6,28	18,84			R\$ 0,00
4.1.12	022396	SBC	REMOÇÃO DE PONTOS DE INSTALAÇÕES HIDROSANITARIAS	UN	4	48,96	59,60	236,40			R\$ 0,00
4.1.13	022410	SBC	RETIRADA PORTA BOX-SANITARIOS-COM REAPROVEITAMENTO	UN	1	81,43	99,13	99,13			R\$ 0,00
4.1.14	100982	SINAPI	CARGA, MANOBRA E DESCARGA DE ENTULHO EM CAMINHÃO BASCULANTE 10 M³ - CARGA COM ESCAVADEIRA HIDRÁULICA (CAÇAMBA DE 0,80 M³ / 111 HP) E DESCARGA LIVRE (UNIDADE: M3). AF_07/2020	m³	14,07	5,69	6,92	97,36			R\$ 0,00
4.1.15	95675	SINAPI	TRANSPORTE COM CAMINHÃO BASCULANTE DE 10 M³, EM VIA URBANA PAVIMENTADA, DMT ATÉ 30 KM (UNIDADE: M3XKM). AF_07/2020	M3X KM	140,7	1,44	1,75	246,22			R\$ 0,00
4.1.16	022960	SBC	RETIRADA DE CAIXA D'AGUA DE POLIETILENO (MO)	UN	2	181,12	220,49	440,98			R\$ 0,00
4.1.17	97647	SINAPI	REMOÇÃO DE TELHAS, DE FIBROCIMENTO, METÁLICA E CERÂMICA, DE FORMA MANUAL, SEM REAPROVEITAMENTO. AF_12/2017	m²	17,09	1,99	2,42	41,35			R\$ 0,00
5			SERVIÇOS DIVERSOS					1.971,85			
5.1			LIMPEZA E ARREMATAS FINAIS					1.971,85			
5.1.1	99825	SINAPI	LIMPEZA DE PORTA DE VIDRO COM CAIXILHO EM AÇO/ ALUMINIO/ PVC. AF_04/2019	m²	119,04	2,01	2,44	290,45			R\$ 0,00
5.1.2	99821	SINAPI	LIMPEZA DE JANELA DE VIDRO COM CAIXILHO EM AÇO/ALUMINIO/PVC. AF_04/2019	m²	106,32	1,69	2,05	217,95			R\$ 0,00
5.1.3	210022	SBC	LIMPEZA REVESTIMENTOS EM GERAL	m²	203,9	5,16	6,28	1.280,49			R\$ 0,00
5.1.4	2830	ORSE	Limpeza e teste de redes de esgotos sanitários	m	25	1,15	1,40	35,00			R\$ 0,00
5.1.5	99814	SINAPI	LIMPEZA DE SUPERFÍCIE COM JATO DE ALTA PRESSÃO. AF_04/2019	m²	31,49	1,25	1,52	47,86			R\$ 0,00

EM BRANCO



5.1.6	10308	ORSE	Limpeza de reservatório	m²	10	8,23	10,01	100,10			
6			CANTEIRO DE OBRAS					6.666,72			
6.1			PLACA DE OBRAS					1.811,40			
6.1.1	74209/001	SINAPI	PLACA DE OBRA EM CHAPA DE AÇO GALVANIZADO	m²	6	247,99	301,90	1.811,40			R\$ 0,00
6.2			CONSTRUÇÃO DE CANTEIRO					1.618,28			
6.2.1	98459	SINAPI	TAPUME COM TELHA METÁLICA. AF_05/2018	m²	12	72,46	98,21	1.058,52	R\$ 12,00		R\$ 1.058,52
6.2.2	101905	SINAPI	EXTINTOR DE INCÊNDIO PORTÁTIL COM CARGA DE ÁGUA PRESSURIZADA DE 10 L. CLASSE A - FORNECIMENTO E INSTALAÇÃO. AF_10/2020_P	UN	1	196,66	239,41	239,41	R\$ 1,00		R\$ 239,41
6.2.3	101910	SINAPI	EXTINTOR DE INCÊNDIO PORTÁTIL COM CARGA DE PQS DE 8 KG, CLASSE BC - FORNECIMENTO E INSTALAÇÃO. AF_10/2020_P	UN	1	263,13	320,33	320,33	R\$ 1,00		R\$ 320,33
6.3			OUTRAS DESPESAS					3.237,06			
6.3.1	014015	SBC	CONSUMO AGUA E ESGOTO OBRAS ATÉ 1.600m2	MES	3	62,74	76,37	229,11			R\$ 0,00
6.3.2	014300	SBC	CONSUMO DE ENERGIA (LUZ E FORÇA) EM SERVIÇOS DE OBRAS	MES	3	823,60	1.002,65	3.007,95			R\$ 0,00
7			MOVIMENTO DE TERRA					2.248,77			
7.1	96527	SINAPI	ESCAVAÇÃO MANUAL DE VALA PARA VIGA BALDRAME (INCLUINDO ESCAVAÇÃO PARA COLOCAÇÃO DE FÓRMAS). AF_06/2017	m³	18,47	75,25	91,60	1.691,85	R\$ 16,43		R\$ 1.504,99
7.2	93382	SINAPI	REATERRO MANUAL DE VALAS COM COMPACTAÇÃO MECANIZADA. AF_04/2016	m³	2,3	19,56	23,81	54,76	R\$ 0,96		R\$ 22,86
7.3	100974	SINAPI	CARGA, MANOBRA E DESCARGA DE SOLOS E MATERIAIS GRANULARES EM CAMINHÃO BASCULANTE 10 MP - CARGA COM PÁ CARREGADEIRA (ÇAÇAMBA DE 1,7 A 2,8 MP / 128 HP) E DESCARGA LIVRE (UNIDADE: M3). AF_07/2020	m³	21,02	5,25	6,39	134,31	R\$ 18,50		R\$ 118,22
7.4	95875	SINAPI	TRANSPORTE COM CAMINHÃO BASCULANTE DE 10 MP, EM VIA URBANA PAVIMENTADA, DMT ATÉ 30 KM (UNIDADE: M3XKM). AF_07/2020	M3X KM	210,2	1,44	1,75	367,85	R\$ 200,00		R\$ 350,00
8			FUNDAÇÕES E ESTRUTURAS					21.966,00			
8.1			FUNDAÇÕES					12.090,58			
8.1.1	96541	SINAPI	FABRICAÇÃO, MONTAGEM E DESMONTAGEM DE FÓRMA PARA SAPATA, EM CHAPA DE MADEIRA COMPENSADA RESINADA, E=17 MM, 4 UTILIZAÇÕES. AF_06/2017	m²	18,56	122,51	149,14	2.768,03	R\$ 18,56		R\$ 2.768,04
8.1.2	96542	SINAPI	FABRICAÇÃO, MONTAGEM E DESMONTAGEM DE FÓRMA PARA VIGA BALDRAME, EM CHAPA DE MADEIRA COMPENSADA RESINADA, E=17 MM, 4 UTILIZAÇÕES. AF_06/2017	m²	12,8	56,86	68,97	882,81	R\$ 12,80		R\$ 882,82
8.1.3	96519	SINAPI	LASTRO DE CONCRETO MAGRO, APLICADO EM BLOCOS DE COROAMENTO OU SAPATAS, ESPESSURA DE 5 CM. AF_08/2017	m²	3,6	19,42	23,64	85,10	R\$ 3,60		R\$ 85,10
8.1.4	102487	SINAPI	CONCRETO CICLÓPICO FCK = 15MPA, 30% PEDRA DE MÃO EM VOLUME REAL, INCLUSIVE LANÇAMENTO. AF_05/2021	m³	2,56	346,96	422,38	1.081,29	R\$ 2,56		R\$ 1.081,29
8.1.5	96546	SINAPI	ARMAÇÃO DE BLOCO, VIGA BALDRAME OU SAPATA UTILIZANDO AÇO CA-50 DE 10 MM - MONTAGEM. AF_06/2017	KG	345	11,15	13,57	4.681,65	R\$ 345,00		R\$ 4.681,65
8.1.6	96543	SINAPI	ARMAÇÃO DE BLOCO, VIGA BALDRAME E SAPATA UTILIZANDO AÇO CA-60 DE 5 MM - MONTAGEM. AF_06/2017	KG	69	13,83	16,83	1.161,27	R\$ 69,00		R\$ 1.161,27
8.1.7	96557	SINAPI	CONCRETAGEM DE BLOCOS DE COROAMENTO E VIGAS BALDRAMES, FCK 30 MPA, COM USO DE BOMBA - LANÇAMENTO, ADENSAMENTO E ACABAMENTO. AF_06/2017	m³	3,45	340,56	414,62	1.430,43	R\$ 3,45		R\$ 1.430,44
8.2			ESTRUTURA DE CONCRETO					2.825,93			
8.2.1	92468	SINAPI	MONTAGEM E DESMONTAGEM DE FÓRMA DE VIGA, ESCORAMENTO METÁLICO, PÉ-DIREITO SIMPLES, EM CHAPA DE MADEIRA PLASTIFICADA, 10 UTILIZAÇÕES. AF_06/2017	m²	6,4	50,11	61,00	390,40	R\$ 6,40		R\$ 390,40
8.2.2	92431	SINAPI	MONTAGEM E DESMONTAGEM DE FÓRMA DE PILARES RETANGULARES E ESTRUTURAS SIMILARES, PÉ-DIREITO SIMPLES, EM CHAPA DE MADEIRA COMPENSADA PLASTIFICADA, 10 UTILIZAÇÕES. AF_09/2020	m²	9,8	30,63	37,28	365,34	R\$ 9,80		R\$ 365,34
8.2.3	92778	SINAPI	ARMAÇÃO DE PILAR OU VIGA DE UMA ESTRUTURA CONVENCIONAL, DE CONCRETO ARMADO EM UMA EDIFICAÇÃO TÊRREA OU SOBRADO UTILIZANDO AÇO CA-60 DE 10,0 MM - MONTAGEM. AF_12/2015	KG	77,6	10,95	13,33	1.034,40	R\$ 77,60		R\$ 1.034,41
8.2.4	92775	SINAPI	ARMAÇÃO DE PILAR OU VIGA DE UMA ESTRUTURA CONVENCIONAL, DE CONCRETO ARMADO EM UMA EDIFICAÇÃO TÊRREA OU SOBRADO UTILIZANDO AÇO CA-60 DE 5,0 MM - MONTAGEM. AF_12/2015	KG	38,6	13,91	16,93	656,88	R\$ 38,60		R\$ 656,88
8.2.5	92720	SINAPI	CONCRETAGEM DE PILARES, FCK = 25 MPA, COM USO DE BOMBA EM EDIFICAÇÃO COM SEÇÃO MÉDIA DE PILARES MENOR OU IGUAL A 0,25 MP - LANÇAMENTO, ADENSAMENTO E ACABAMENTO. AF_12/2015	m³	0,59	326,27	397,20	234,34	R\$ 0,59		R\$ 234,35
8.2.6	92726	SINAPI	CONCRETAGEM DE VIGAS E LAJES, FCK=20 MPA, PARA LAJES MACIAS OU NERVURADAS COM USO DE BOMBA EM EDIFICAÇÃO COM ÁREA MÉDIA DE LAJES MAIOR QUE 20 MP - LANÇAMENTO, ADENSAMENTO E ACABAMENTO. AF_12/2015	m³	0,38	312,52	390,46	144,57	R\$ 0,38		R\$ 144,57
8.3			ESTRUTURA METÁLICA					7.049,40			
8.3.1	100765	SINAPI	PILAR METÁLICO PERFIL LAMINADO/SOLDADO EM AÇO ESTRUTURAL, COM CONEXÕES PARAFUSADAS, INCLUSIVE MÃO DE OBRA, TRANSPORTE E IÇAMENTO UTILIZANDO QUINDASTE - FORNECIMENTO E INSTALAÇÃO. AF_01/2020_P	KG	381,26	15,19	18,49	7.049,49			R\$ 0,00
9			INSTALAÇÕES HIDROSSANITÁRIAS					9.272,98			
9.1			APARELHOS SANITÁRIOS, LOUÇAS, METAIS E OUTROS					1.044,96			
9.1.1	86932	SINAPI	INSTALAÇÃO DE VASO SANITÁRIO REAPROVEITADO	UN	1	95,01	115,66	115,66			R\$ 0,00
9.1.2	86933	SINAPI	BANCADA DE MARMORE SINTÉTICO 120 X 60CM, COM CUBA INTEGRADA, INCLUSO SIFÃO TIPO GARRAFA EM PVC, VÁLVULA EM PLÁSTICO CROMADO TIPO AMERICANA E TORNEIRA CROMADA LONGA, DE PAREDE, PADRÃO POPULAR - FORNECIMENTO E INSTALAÇÃO. AF_01/2020	UN	1	78,17	95,16	95,16			R\$ 0,00
9.1.3	024414	SBC	REINSTALAÇÃO DE DIVISÓRIAS DE BOX	m²	3,64	189,24	229,16	834,14			R\$ 0,00
9.2			RALOS / CAIXA SIFONADA					58,08			
9.2.1	89707	SINAPI	CAIXA SIFONADA, PVC, DN 100 X 100 X 50 MM, JUNTA ELÁSTICA, FORNECIDA E INSTALADA EM RAMAL DE DESCARGA OU EM RAMAL DE ESGOTO SANITÁRIO. AF_12/2014	UN	2	23,88	29,04	58,08			R\$ 0,00
9.3			RESERVATÓRIO					592,36			
9.3.1	102823	SINAPI	CAIXA D'ÁGUA EM POLIETILENO, 1000 LITROS (INCLUSOS TUBOS, CONEXÕES E TORNEIRA DE BÓIA) - FORNECIMENTO E INSTALAÇÃO. AF_06/2021	UN	2	243,29	296,18	592,36			R\$ 0,00
9.4			SERVIÇOS DIVERSOS HIDRÁULICOS					529,55			
9.4.1	1200	ORSE	Ponto de água fria embutido, c/material pvc rígido soldável Ø 25mm	un	5	87,00	105,91	529,55			R\$ 0,00
9.5			SERVIÇOS DIVERSOS ÁGUAS PLUVIAIS					7.048,03			
9.5.1	99253	SINAPI	CAIXA ENTERRADA HIDRÁULICA RETANGULAR EM ALVENARIA COM TUBOS CERÂMICOS MACIÇOS, DIMENSÕES INTERNAS: 0,6X0,6X0,6 M PARA REDE DE DRENAGEM. AF_12/2020	UN	2	286,00	348,17	696,34			R\$ 0,00
9.5.2	94229	SINAPI	CALHA EM CHAPA DE AÇO GALVANIZADO NÚMERO 24, DESENVOLVIMENTO DE 100 CM, INCLUSO TRANSPORTE VERTICAL. AF_07/2019	M	12,8	121,64	148,08	1.895,42			R\$ 0,00
9.5.3	100327	SINAPI	RUFO EXTERNO/INTERNO EM CHAPA DE AÇO GALVANIZADO NÚMERO 26, CORTE DE 33 CM, INCLUSO IÇAMENTO. AF_07/2019	M	8,35	42,84	52,15	435,45			R\$ 0,00
9.5.4	8637	ORSE	Chapim de concreto pré-moldado	m	76,84	38,12	46,40	3.556,09	R\$ 63,77		R\$ 2.958,93
9.5.5	291	ORSE	Rufo em placa de concreto l = 0,34 m	m	7	54,54	66,39	464,73			R\$ 0,00

EM BRANCO



INSTALAÇÕES ELÉTRICAS										3.049,46	
10.1	91834	SINAPI	ELETRODUTO FLEXÍVEL CORRUGADO, PVC, DN 25 MM (3/4"), PARA CIRCUITOS TERMINAIS, INSTALADO EM FORRO - FORNECIMENTO E INSTALAÇÃO. AF_12/2015	M	60	5,65	6,87	412,20		R\$ 60,00	R\$ 412,20
10.2	91992	SINAPI	TOMADA ALTA DE EMBUTIR (1 MÓDULO), 2P+T 10 A, INCLUINDO SUPORTE E PLACA - FORNECIMENTO E INSTALAÇÃO. AF_12/2015	UN	2	24,06	29,29	58,58			R\$ 0,00
10.3	92008	SINAPI	TOMADA BAIXA DE EMBUTIR (2 MÓDULOS), 2P+T 10 A, INCLUINDO SUPORTE E PLACA - FORNECIMENTO E INSTALAÇÃO. AF_12/2015	UN	16	26,11	31,78	508,48			R\$ 0,00
10.4	91999	SINAPI	TOMADA MÉDIA DE EMBUTIR (1 MÓDULO), 2P+T 10 A, INCLUINDO SUPORTE E PLACA - FORNECIMENTO E INSTALAÇÃO. AF_12/2015	UN	3	18,59	22,63	67,89			R\$ 0,00
10.5	90447	SINAPI	RASGO EM ALVENARIA PARA ELETRODUTOS COM DIÂMETROS MENORES OU IGUAIS A 40 MM. AF_05/2015	M	60	3,91	4,76	285,50		R\$ 60,00	R\$ 285,50
10.6	90466	SINAPI	CHUMBAMENTO LINEAR EM ALVENARIA PARA RAMAIS/DISTRIBUIÇÃO COM DIÂMETROS MENORES OU IGUAIS A 40 MM. AF_05/2015	M	60	8,05	9,80	588,00		R\$ 60,00	R\$ 588,00
10.7	91953	SINAPI	INTERRUPTOR SIMPLES (1 MÓDULO), 10A/250V, INCLUINDO SUPORTE E PLACA - FORNECIMENTO E INSTALAÇÃO. AF_12/2015	UN	1	16,21	19,73	19,73			R\$ 0,00
10.8	91926	SINAPI	CABO DE COBRE FLEXÍVEL ISOLADO, 2,5 MM², ANTI-CHAMA 450/750 V, PARA CIRCUITOS TERMINAIS - FORNECIMENTO E INSTALAÇÃO. AF_12/2015	M	250	2,74	3,33	832,50			R\$ 0,00
10.9	91939	SINAPI	CAIXA RETANGULAR 4" X 2" ALTA (2,00 M DO PISO), PVC, INSTALADA EM PAREDE - FORNECIMENTO E INSTALAÇÃO. AF_12/2015	UN	4	16,99	20,69	82,72		R\$ 4,00	R\$ 82,72
10.10	91941	SINAPI	CAIXA RETANGULAR 4" X 2" BAIXA (0,30 M DO PISO), PVC, INSTALADA EM PAREDE - FORNECIMENTO E INSTALAÇÃO. AF_12/2015	UN	16	6,50	7,91	126,56		R\$ 16,00	R\$ 126,56
10.11	91940	SINAPI	CAIXA RETANGULAR 4" X 2" MÉDIA (1,30 M DO PISO), PVC, INSTALADA EM PAREDE - FORNECIMENTO E INSTALAÇÃO. AF_12/2015	UN	6	9,20	11,20	67,20		R\$ 6,00	R\$ 67,20
11	INSTALAÇÕES ESPECIAIS								27.910,48		
11.1	REDE DE LÓGICA								27.910,48		
11.1.1	91872	SINAPI	ELETRODUTO RÍGIDO ROSCÁVEL, PVC, DN 32 MM (1"), PARA CIRCUITOS TERMINAIS, INSTALADO EM PAREDE - FORNECIMENTO E INSTALAÇÃO. AF_12/2015	M	170	10,29	12,52	2.128,40		R\$ 170,00	R\$ 2.128,40
11.1.2	95818	SINAPI	CONDULETE DE PVC, TIPO X, PARA ELETRODUTO DE PVC SOLDÁVEL DN 32 MM (1"), APARENTE - FORNECIMENTO E INSTALAÇÃO. AF_11/2016	UN	50	25,95	31,59	1.579,50		R\$ 50,00	R\$ 1.579,50
11.1.3	91917	SINAPI	CURVA 90 GRAUS PARA ELETRODUTO, PVC, ROSCÁVEL, DN 32 MM (1"), PARA CIRCUITOS TERMINAIS, INSTALADA EM PAREDE - FORNECIMENTO	UN	20	10,55	12,84	256,80		R\$ 20,00	R\$ 256,80
11.1.4	91895	SINAPI	LUVA PARA ELETRODUTO, PVC, ROSCÁVEL, DN 32 MM (1"), PARA CIRCUITOS TERMINAIS, INSTALADA EM PAREDE - FORNECIMENTO E INSTALAÇÃO. AF_12/2015	UN	20	6,20	7,54	150,80		R\$ 20,00	R\$ 150,80
11.1.5	12791	ORSE	Fornecimento e instalação de Switch 24 portas Gerenciável POE 10/100/1000 + 4SFP	un	2	2.436,17	2.965,79	5.931,58			R\$ 0,00
11.1.6	66.08.610	CPOS	Unidade gerenciadora digital de vídeo em rede (NVR) de até 16 câmeras IP, armazenamento de 12 TB, 1 interface de rede Gigabit Ethernet e 4 entradas de alarme	UN	1	1.177,05	1.432,94	1.432,94			R\$ 0,00
11.1.7	8439	ORSE	Fornecimento e instalação de mini rack de parede 19" x 6u x 450mm	un	1	510,13	621,03	621,03			R\$ 0,00
11.1.8	12140	ORSE	Abraçadeira metálica tipo "D" de 1"	un	170	3,74	4,55	773,50		R\$ 170,00	R\$ 773,50
11.1.9	ED-17983	SETOP	CONJUNTO PARA CONDULETE DE 1" (25MM) COM UMA (1) TOMADA DE DADOS OU TELEFONIA (CONECTOR RJ45 CAT.6E OU RJ11) E PLACA DE UM (1) POSTO, INCLUSIVE FORNECIMENTO, INSTALAÇÃO, SUPORTE, MÓDULO E PLACA, EXCLUSIVE CONDULETE	un	30	25,30	30,80	924,00		R\$ 30,00	R\$ 924,00
11.1.10	98295	SINAPI	CABO ELETRÔNICO CATEGORIA 5E, INSTALADO EM EDIFICAÇÃO INSTITUCIONAL - FORNECIMENTO E INSTALAÇÃO. AF_11/2019	M	1000	1,77	2,15	2.150,00			R\$ 0,00
11.1.11	98301	SINAPI	PATCH PANEL 24 PORTAS, CATEGORIA 5E - FORNECIMENTO E INSTALAÇÃO. AF_11/2019	UN	1	448,05	545,45	545,45			R\$ 0,00
11.1.12	9534	ORSE	Fornecimento e instalação de patch cord cat.5e, conector RJ-45 macho, c/1,50m - Rev 01	un	50	11,85	14,42	721,00			R\$ 0,00
11.1.13	66.08.324	CPOS	Câmera fixa colorida compacta com domo, para áreas internas e externas - 1,3 MP	UN	12	732,13	891,29	10.695,48			R\$ 0,00
12	PAREDES / PAINÉIS								2.399,91		
12.1	ALVENARIA								2.399,91		
12.1.1	87503	SINAPI	ALVENARIA DE VEDAÇÃO DE BLOCOS CERÂMICOS FURADOS NA HORIZONTAL DE 9X19X19CM (ESPESSURA 9CM) DE PAREDES COM ÁREA LÍQUIDA MAIOR OU IGUAL A 6M² SEM VÃOS E ARGAMASSA DE ASSENTAMENTO COM PREPARO EM BETONEIRA. AF_06/2014	m²	35,63	46,23	56,28	2.005,25		R\$ 35,63	R\$ 2.005,25
12.1.2	93164	SINAPI	VERGA PRÉ-MOLDADA PARA PORTAS COM ATÉ 1,5 M DE VÃO. AF_03/2016	M	10	23,18	28,21	282,10		R\$ 6,00	R\$ 169,26
12.1.3	93194	SINAPI	CONTRAVERGA PRÉ-MOLDADA PARA VÃOS DE ATÉ 1,5 M DE COMPRIMENTO. AF_03/2016	M	3	30,82	37,52	112,56			R\$ 0,00
13	COBERTURA								5.363,62		
13.1	94210	SINAPI	TELHAMENTO COM TELHA ONDULADA DE FIBROCIMENTO E = 6 MM, COM RECOBRIMENTO LATERAL DE 1/4 DE ONDA PARA TELHADO COM INCLINAÇÃO MÁXIMA DE 10°, COM ATÉ 2 ÁGUAS, INCLUSIVE IÇAMENTO. AF_07/2019	m²	63,05	42,96	52,29	3.296,88			R\$ 0,00
13.2	92544	SINAPI	TRAMA DE MADEIRA COMPOSTA POR TERÇAS PARA TELHADOS DE ATÉ 2 ÁGUAS PARA TELHA ESTRUTURAL DE FIBROCIMENTO, INCLUSIVE TRANSPORTE VERTICAL. AF_07/2019	m²	9,2	11,12	13,53	124,47			R\$ 0,00
13.3	92591	SINAPI	TRAMA DE AÇO COMPOSTA POR TERÇAS PARA TELHADOS DE ATÉ 2 ÁGUAS PARA TELHA ESTRUTURAL DE FIBROCIMENTO, INCLUSIVE TRANSPORTE VERTICAL. AF_07/2019	m²	36,76	43,19	52,57	1.932,47			R\$ 0,00
14	ESQUADRIAS / FERRAGENS / VIDROS								4.975,13		
14.1	PORTAS DE MADEIRA								551,85		
14.1.1	90822	SINAPI	REPARO E MANUTENÇÃO DE FERRAGENS DE PORTA DE MADEIRA	UN	13	34,87	42,45	551,85			R\$ 0,00
14.2	PORTA DE ALUMÍNIO								609,38		
14.2.1	ADAPT SINAPI	Próprio	REPARO E MANUTENÇÃO DE PORTA EM ALUMÍNIO	m²	6	9,68	11,78	70,68			R\$ 0,00
14.2.2	91341	SINAPI	PORTA EM ALUMÍNIO DE ABRIR TIPO VENEZIANA COM GUARNIÇÃO, FIXAÇÃO COM PARAFUSOS - FORNECIMENTO E INSTALAÇÃO. AF_12/2019	m²	0,72	610,00	742,61	534,67			R\$ 0,00
14.3	PORTA DE FERRO								3.817,95		
14.3.1	100701	SINAPI	PORTA DE FERRO, DE ABRIR, TIPO GRADE COM CHAPA, COM GUARNIÇÕES. AF_12/2019	m²	7,56	414,84	505,02	3.817,95			R\$ 0,00
14.4	FERRAGENS								0,00		
15	IMPERMEABILIZAÇÃO								1.446,67		
15.1	98555	SINAPI	IMPERMEABILIZAÇÃO DE SUPERFÍCIE COM ARGAMASSA POLIMÉRICA / MEMBRANA ACRÍLICA, 3 DEMÃOS. AF_06/2018	m²	21,4	18,65	22,70	485,78			R\$ 0,00
15.2	98565	SINAPI	PROTEÇÃO MECÂNICA DE SUPERFÍCIE HORIZONTAL COM ARGAMASSA DE CIMENTO E AREIA, TRAÇO 1:3, E=3CM. AF_06/2018	m²	9,2	30,67	37,33	343,43			R\$ 0,00
15.3	98558	SINAPI	TRATAMENTO DE RALO OU PONTO EMERGENTE COM ARGAMASSA POLIMÉRICA / MEMBRANA ACRÍLICA REFORÇADO COM VÉU DE POLIÉSTER (MAV). AF_06/2018	LN	2	5,47	6,65	13,30			R\$ 0,00
15.4	98557	SINAPI	IMPERMEABILIZAÇÃO DE SUPERFÍCIE COM EMULSÃO ASFÁLTICA, 2 DEMÃOS AF_06/2018	m²	16	31,02	37,76	604,16		R\$ 16,00	R\$ 604,16
16	REVESTIMENTOS E TRATAMENTOS SUPERFICIAIS								16.159,98		
16.1	PAREDES								5.433,34		

EM BRANCO



16.1.1	87894	SINAPI	CHAPISCO APLICADO EM ALVENARIA (SEM PRESENÇA DE VÃOS) E ESTRUTURAS DE CONCRETO DE FACHADA, COM COLHER DE PEDREIRO. ARGAMASSA TRAÇO 1:3 COM PREPARO EM BETONEIRA 400L. AF_06/2014	m²	102,51	4,04	4,91	503,32	R\$ 71,26	R\$ 346,88
16.1.2	87792	SINAPI	EMBOÇO OU MASSA ÚNICA EM ARGAMASSA TRAÇO 1:2:8. PREPARO MECÂNICO COM BETONEIRA 400 L, APLICADA MANUALMENTE EM PANOS CEGOS DE FACHADA (SEM PRESENÇA DE VÃOS), ESPESSURA DE 25 MM. AF_06/2014	m²	102,51	22,96	27,95	2.865,15	R\$ 71,26	R\$ 1.991,72
16.1.3	10619	ORSE	Revestimento cerâmico para piso ou parede, 45 x 45 cm, Eliane, linha cargo plus white ou similar, aplicado com argamassa industrializada ac-ii, rejuntado, exclusive regularização de base ou emboço	m²	18,68	45,24	55,07	1.028,70		R\$ 0,00
16.1.4	87879	SINAPI	CHAPISCO APLICADO EM ALVENARIAS E ESTRUTURAS DE CONCRETO INTERNAS, COM COLHER DE PEDREIRO. ARGAMASSA TRAÇO 1:3 COM PREPARO EM BETONEIRA 400L. AF_06/2014	m²	18,68	2,51	3,05	56,97		R\$ 0,00
16.1.5	87825	SINAPI	EMBOÇO OU MASSA ÚNICA EM ARGAMASSA TRAÇO 1:2:8. PREPARO MECÂNICO COM BETONEIRA 400 L, APLICADA MANUALMENTE NAS PAREDES INTERNAS DA SACADA, ESPESSURA DE 25 MM, SEM USO DE TELA METÁLICA DE REFORÇO CONTRA FISSURAÇÃO. AF_06/2014	m²	18,68	43,06	52,42	979,20		R\$ 0,00
16.2			FORRO					9.886,34		
16.2.1	98485	SINAPI	FORRO EM RÉGUAS DE PVC, LISO, PARA AMBIENTES RESIDENCIAIS, INCLUSIVE ESTRUTURA DE FIXAÇÃO. AF_05/2017_P	m²	127,71	54,42	66,25	8.460,78		R\$ 0,00
16.2.2	96121	SINAPI	ACABAMENTOS PARA FORRO (RODA-FORRO EM PERFIL METÁLICO E PLÁSTICO). AF_05/2017	M	147,88	7,92	9,64	1.425,56		R\$ 0,00
16.3			RECUPERAÇÃO DE FISSURAS					2.840,30		
16.3.1	021700	SBC	REPARO ALV INT-TELAFIX 10cm C/ SIKADUR	M	10	233,31	284,03	2.840,30		R\$ 0,00
17			PISOS / SOLEIRAS / RODAPÉS					10.536,05		
17.1			PISOS					9.873,70		
17.1.1	97083	SINAPI	COMPACTAÇÃO MECÂNICA DE SOLO PARA EXECUÇÃO DE RADIER, PISO DE CONCRETO OU LAJE SOBRE SOLO, COM COMPACTADOR DE SOLOS A PERCUSSÃO. AF_04/2021	m²	41,94	2,26	2,75	115,33	R\$ 41,94	R\$ 115,34
17.1.2	94994	SINAPI	EXECUÇÃO DE PASSEIO (CALÇADA) OU PISO DE CONCRETO COM CONCRETO MOLDADO IN LOCO, FEITO EM OBRA, ACABAMENTO CONVENCIONAL, ESPESSURA 8 CM, ARMADO. AF_07/2016	m²	64,2	63,67	77,75	4.991,55	R\$ 32,10	R\$ 2.495,78
17.1.3	102487	SINAPI	CONCRETO CICLÓPICO FCK = 15MPa, 30% PEDRA DE MÃO EM VOLUME REAL, INCLUSIVE LANCAMENTO. AF_05/2021	m³	1,12	346,96	422,38	473,06		R\$ 0,00
17.1.4	87747	SINAPI	CONTRAPISO EM ARGAMASSA TRAÇO 1:4 (CIMENTO E AREIA), PREPARO MANUAL, APLICADO EM ÁREAS MOLHADAS SOBRE LAJE, ADERIDO, ACABAMENTO NÃO REFORÇADO, ESPESSURA 3CM. AF_07/2021	m²	26,29	33,66	40,97	1.077,10		R\$ 0,00
17.1.5	10617	ORSE	Revestimento cerâmico para piso ou parede, 50 x 50 cm, Eliane, linha bianco plus po ou similar, aplicado com argamassa industrializada ac-ii, rejuntado, exclusive regularização de base ou emboço	m²	26,29	64,63	78,69	2.068,49		R\$ 0,00
17.1.6	12247	ORSE	Rodapé cerâmico 10 x 90,0 cm, porcelanato, Elizabeth ou similar, aplicado com argamassa industrializada ac-ii, rejuntado	m	12,34	5,54	6,74	63,17		R\$ 0,00
17.1.7	96622	SINAPI	LASTRO COM MATERIAL GRANULAR, APLICADO EM PISOS OU LAJES SOBRE SOLO, ESPESSURA DE "5 CM". AF_08/2017	m²	3,2	100,94	122,88	393,21		R\$ 0,00
17.1.8	3212	ORSE	Colchão de areia	m²	1,14	81,48	99,19	113,07		R\$ 0,00
17.1.9	92396	SINAPI	EXECUÇÃO DE PASSEIO EM PISO INTERTRAVADO, COM BLOCO RETANGULAR COR NATURAL DE 20 X 10 CM, ESPESSURA 6 CM. AF_12/2015	m²	11,44	40,12	48,84	558,72		R\$ 0,00
17.2			SOLEIRA					114,74		
17.2.1	98695	SINAPI	SOLEIRA EM MÁRMORE, LARGURA 15 CM, ESPESSURA 2,0 CM. AF_09/2020	M	2	47,13	57,37	114,74		R\$ 0,00
17.3			RECUPERAÇÃO DE RECALQUE DA ESTRUTURA					547,61		
17.3.1	93358	SINAPI	ESCAVAÇÃO MANUAL DE VALA COM PROFUNDIDADE MENOR OU IGUAL A 1,30 M. AF_02/2021	m³	2	55,85	67,99	136,98		R\$ 0,00
17.3.2	2519	ORSE	Reatero manual de valas ou áreas, com espalhamento e compactação, utilizando compactador à percussão esginho, sem controle do grau de compactação	m³	2	13,44	16,36	32,72		R\$ 0,00
17.3.3	97083	SINAPI	COMPACTAÇÃO MECÂNICA DE SOLO PARA EXECUÇÃO DE RADIER, PISO DE CONCRETO OU LAJE SOBRE SOLO, COM COMPACTADOR DE SOLOS A PERCUSSÃO. AF_04/2021	m²	22,28	2,26	2,75	61,21		R\$ 0,00
17.3.4	4954	ORSE	Injeção de calça de cimento, admitindo uma produção média bruta de 2 sacos/h, inclusive fornecimento dos materiais, medido por saco de 50kg	saco	5	52,20	63,54	317,70		R\$ 0,00
18			PINTURAS					30.856,70		
18.1			PAREDES INTERNAS					10.860,27		
18.1.1	88497	SINAPI	APLICAÇÃO E LIXAMENTO DE MASSA LÁTEX EM PAREDES, DUAS DEMÃOS. AF_08/2014	m²	420,69	9,55	11,62	4.888,41		R\$ 0,00
18.1.2	88485	SINAPI	APLICAÇÃO DE FUNDO SELADOR ACRÍLICO EM PAREDES, UMA DEMÃO. AF_06/2014	m²	420,69	1,78	2,18	908,89		R\$ 0,00
18.1.3	88489	SINAPI	APLICAÇÃO MANUAL DE PINTURA COM TINTA LÁTEX ACRÍLICA EM PAREDES, DUAS DEMÃOS. AF_06/2014	m²	420,69	9,50	11,56	4.863,17		R\$ 0,00
18.2			PAREDES EXTERNAS					11.039,58		
18.2.1	2282	ORSE	Preparo de superfície com lixamento e aplicação de 01 demão de líquido selador acrílico	m²	486,54	5,67	7,14	3.473,89		R\$ 0,00
18.2.2	88424	SINAPI	APLICAÇÃO MANUAL DE PINTURA COM TINTA TEXTURIZADA ACRÍLICA EM PANOS COM PRESENÇA DE VÃOS DE EDIFÍCIOS DE MÚLTIPLOS PAVIMENTOS, DUAS CORES. AF_06/2014	m²	486,54	12,78	15,55	7.565,69		R\$ 0,00
18.3			FORRO					1.792,32		
18.3.1	88496	SINAPI	APLICAÇÃO E LIXAMENTO DE MASSA LÁTEX EM TETO, DUAS DEMÃOS. AF_06/2014	m²	47,58	17,95	21,85	1.039,62		
18.3.2	88484	SINAPI	APLICAÇÃO DE FUNDO SELADOR ACRÍLICO EM TETO, UMA DEMÃO. AF_06/2014	m²	47,58	2,00	2,43	115,61		R\$ 0,00
18.3.3	88488	SINAPI	APLICAÇÃO MANUAL DE PINTURA COM TINTA LÁTEX ACRÍLICA EM TETO, DUAS DEMÃOS. AF_06/2014	m²	47,58	11,00	13,39	637,09		R\$ 0,00
18.4			MADERA					1.111,96		
18.4.1	102193	SINAPI	LIXAMENTO DE MADEIRA PARA APLICAÇÃO DE FUNDO OU PINTURA. AF_01/2021	m²	63,18	1,18	1,43	90,34		R\$ 0,00
18.4.2	102229	SINAPI	PINTURA TINTA DE ACABAMENTO (PIGMENTADA) ESMALTE SINTÉTICO ACETINADO EM MADEIRA, 3 DEMÃOS. AF_01/2021	m²	63,18	13,29	16,17	1.021,62		R\$ 0,00
18.5			METAL					6.252,57		
18.5.1	100717	SINAPI	LIXAMENTO MANUAL EM SUPERFÍCIES METÁLICAS EM OBRA. AF_01/2020	m²	156,51	5,60	6,81	1.065,63		R\$ 0,00
18.5.2	100760	SINAPI	PINTURA COM TINTA ALQUÍDICA DE ACABAMENTO (ESMALTE SINTÉTICO BRILHANTE) APLICADA A ROLO OU PINCEL SOBRE SUPERFÍCIES METÁLICAS (EXCETO PERFIL) EXECUTADO EM OBRA (02 DEMÃOS). AF_01/2020	m²	156,51	27,23	33,14	5.186,74		R\$ 0,00

R\$ 42.923,98

IMPORTA ESSA MEDIÇÃO NO VALOR DE R\$ 42.923,98 (quarenta e dois mil novecentos e vinte e três reais e noventa e oito centavos)

EM BRANCO

MINISTÉRIO DA DEFESA EXÉRCITO BRASILEIRO Comando da 7ª Região Militar	
1º Grupamento de Engenharia	
OBRA:	REFORMA DO PAVILHÃO HAITI PARA RECEBER O GRUPO DE OPERAÇÕES DE INTELIGÊNCIA DO COMANDO DO 1º GRUPAMENTO DE ENGENHARIA
LOCAL:	1º Grupamento de Engenharia, João Pessoa – PB
CONTRATO:	Contrato nº 12/2022
CONTRATANTE:	1º Grupamento de Engenharia
CONTRATADA:	PLANENG ENGENHARIA LTDA - ME
RELATÓRIO FOTOGRÁFICO	



Fig.1



Fig.2

EM BRANCO

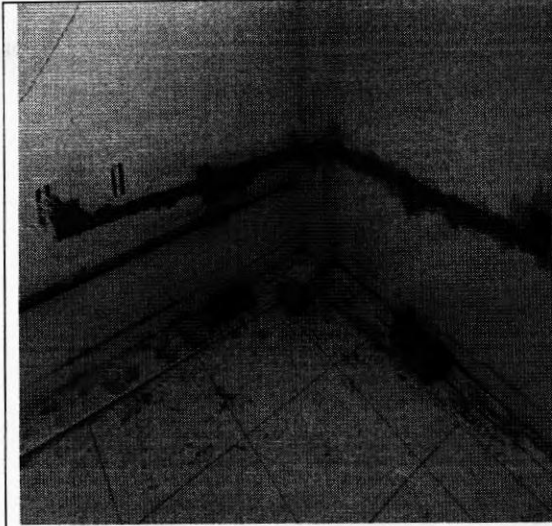

Fig.3

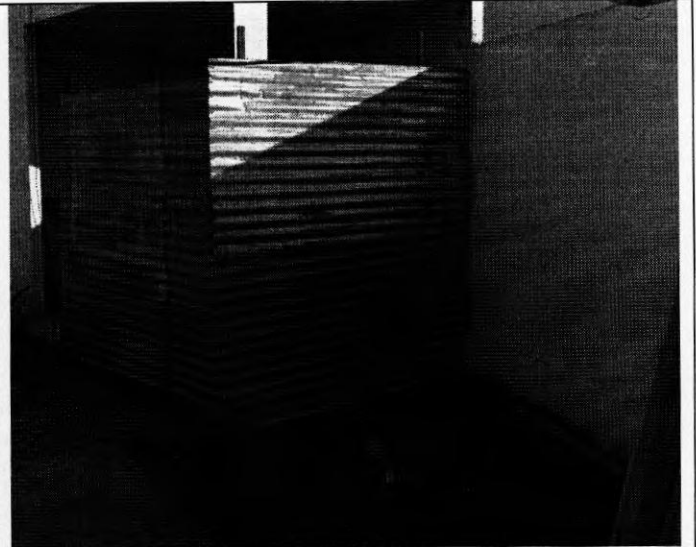
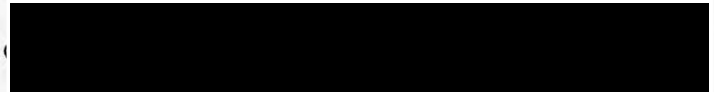
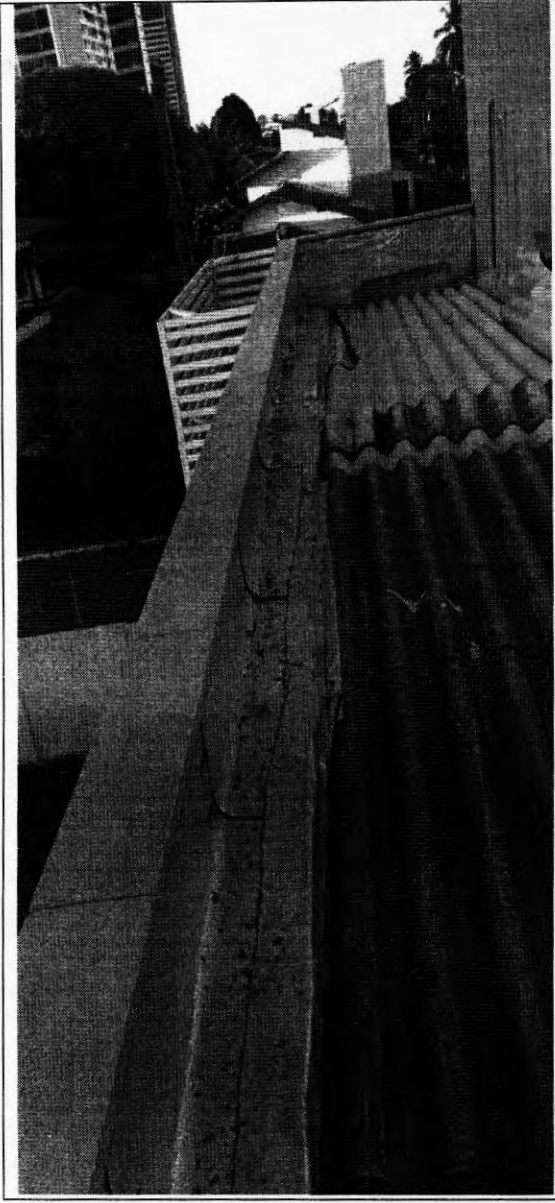

Fig.4



EM BRANCO



EM BRANCO

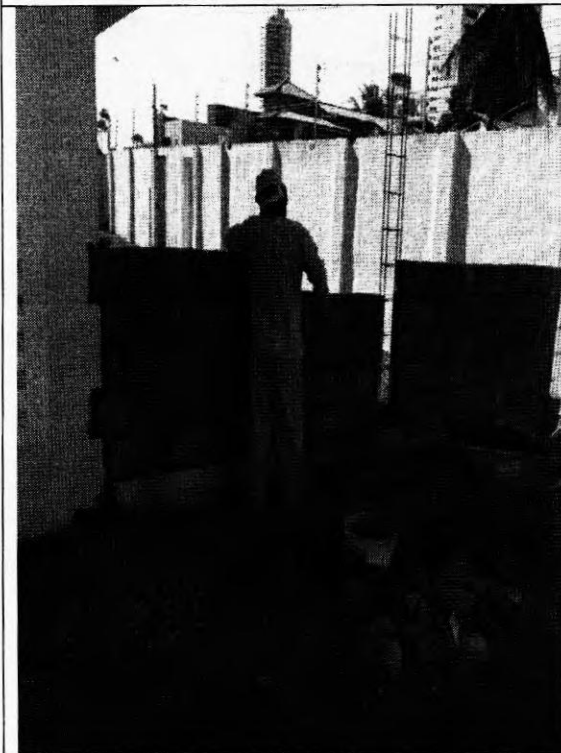

EM BRANCO

Fl nº 3283
RUBRICA
1º GOTE



PREFEITURA MUNICIPAL DE SÃO JOÃO DO RIO DO PEIXE
CNPJ 08.924.029/0001-71
Rua José Nogueira Pinheiro, S/N - Centro - CEP 58.910-000 - São João do Rio do Peixe - PB
(83) 9678-7922 ouvidoria@sjrp.pb.gov.br www.sjrp.pb.gov.br



CERTIDÃO NEGATIVA DE DÉBITOS

Número: 5659/2022 Liberada: 19/10/2022 Validade: 18/12/2022 Processo: Não informado

Dados do contribuinte:

Nome: PLANENG ENGENHARIA LTDA - ME
CPF/CNPJ: 27.700.986/0001-69
Endereço: Rua Jornalista Laurenio Firmeza, nº 82 Centro - São João Do Rio Do Peixe - Paraíba - CEP 58910-000

Na forma dos dispositivos regulamentares vigentes, certificamos para que produza os jurídicos e legais efeitos, por **NÃO** constar lançamentos pendentes de baixa em nossos registros, de natureza tributária ou não tributária, inscritos ou não na Dívida ativa do município.

Fica ressalvado o direito de a Fazenda Municipal constituir novos créditos tributários provenientes de impostos, taxas, contribuições, tarifas, infrações, encargos e outras importâncias que venham a ser apuradas ou que se verifiquem a qualquer tempo, inclusive em relação aos períodos abrangidos nesta certidão.

Este documento refere-se exclusivamente ao sujeito passivo supracitado, a fim de prova de situação e regularidade fiscal, e sua aceitação está condicionada à verificação de sua autenticidade e qualquer rasura ou emenda o invalidará.



A autenticidade deste documento poderá ser confirmada na internet com QRcode ou no endereço:
<https://agiliblue.agilicloud.com.br/portal/sjrp/#autenticidade>
Tipo de documento: Certidão
Código do documento: 1501982720

EM BRANCO



PODER JUDICIÁRIO
JUSTIÇA DO TRABALHO

Página 1 de 1



CERTIDÃO NEGATIVA DE DÉBITOS TRABALHISTAS

Nome: PLANENG ENGENHARIA LTDA (MATRIZ E FILIAIS)

CNPJ: 27.700.986/0001-69

Certidão n°: 29550234/2022

Expedição: 08/09/2022, às 08:24:58

Validade: 07/03/2023 - 180 (cento e oitenta) dias, contados da data de sua expedição.

Certifica-se que **PLANENG ENGENHARIA LTDA (MATRIZ E FILIAIS)**, inscrito(a) no CNPJ sob o n° **27.700.986/0001-69**, **NÃO CONSTA** como inadimplente no Banco Nacional de Devedores Trabalhistas. Certidão emitida com base nos arts. 642-A e 883-A da Consolidação das Leis do Trabalho, acrescentados pelas Leis ns.º 12.440/2011 e 13.467/2017, e no Ato 01/2022 da CGJT, de 21 de janeiro de 2022. Os dados constantes desta Certidão são de responsabilidade dos Tribunais do Trabalho.

No caso de pessoa jurídica, a Certidão atesta a empresa em relação a todos os seus estabelecimentos, agências ou filiais.

A aceitação desta certidão condiciona-se à verificação de sua autenticidade no portal do Tribunal Superior do Trabalho na Internet (<http://www.tst.jus.br>).

Certidão emitida gratuitamente.

INFORMAÇÃO IMPORTANTE

Do Banco Nacional de Devedores Trabalhistas constam os dados necessários à identificação das pessoas naturais e jurídicas inadimplentes perante a Justiça do Trabalho quanto às obrigações estabelecidas em sentença condenatória transitada em julgado ou em acordos judiciais trabalhistas, inclusive no concernente aos recolhimentos previdenciários, a honorários, a custas, a emolumentos ou a recolhimentos determinados em lei; ou decorrentes de execução de acordos firmados perante o Ministério Público do Trabalho, Comissão de Conciliação Prévia ou demais títulos que, por disposição legal, contiver força executiva.

EM BRANCO

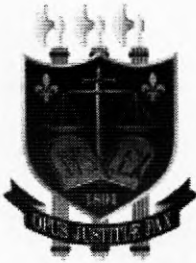

PODER JUDICIÁRIO
TRIBUNAL DE JUSTIÇA DA PARAÍBA
TELEJUDICIÁRIO - CENTRAL DE CERTIDÕES
Praça João Pessoa, s/n - CEP 58013-902 - João Pessoa (PB)
Telefone: (83) 3216-1440



CERTIDÃO NEGATIVA

FALÊNCIA / RECUPERAÇÃO JUDICIAL E EXTRAJUDICIAL

Certificamos que, em pesquisa realizada nos registros de distribuição de feitos de falência e recuperação ativos nos cartórios comuns e/ou especializados, em todas as comarcas do Estado da Paraíba, **nada consta** contra:

CNPJ: 27.700.986/0001-69

Razão Social: PLANENG ENGENHARIA LTDA ME

Nome Fantasia: PLANENG ENGENHARIA LTDA ME

Certidão emitida às 08:09 de 11/11/2022.

Validade 30 dias

-
1. Esta certidão foi expedida gratuitamente, através da internet, com base na Resolução nº 17/2010, da Presidência do TJPB e na Resolução nº 121/2010 do CNJ.
 2. O número do documento constante nesta certidão foi informado pelo próprio solicitante. Sua autenticidade deverá ser conferida pelo interessado confrontando com o documento original (ex: CPF e RG).
 3. Esta certidão não terá validade para fins de instrução de processos judiciais.
 4. A pesquisa é restrita aos dados fornecidos pelo solicitante, ficando ressalvados os registros cadastrados de forma diversa.
 5. A pesquisa foi realizada nos seguintes sistemas processuais: PJE1G, SISCOMW.
-

Para confirmar a autenticidade deste documento acesse <http://app.tjpb.jus.br/certo/validarcertidao> e insira o código de validação: **6IVv.YWlx**. Você pode também ler o código QR apresentado no cabeçalho.

EM BRANCO



GOVERNO DO ESTADO DA PARAÍBA
SECRETARIA DE ESTADO DA FAZENDA - SEFAZ



CERTIDÃO

CÓDIGO: 2972.1AC5.665F.C488

Emitida no dia 11/11/2022 às 08:07:42

Identificação do requerente:

CNPJ/CPF: 27.700.986/0001-69

R.G. :

Certifico, observadas as disposições da legislação vigente e de acordo com os assentamentos existentes neste órgão, que o requerente supra identificado está em situação **REGULAR** perante a Fazenda Pública Estadual, **com relação a débitos fiscais administrativos e inscritos em Dívida Ativa**. A referida identificação não pertence a contribuinte com inscrição ativa no Cadastro de Contribuintes do Estado da Paraíba.

A presente Certidão não compreende débitos cuja exigibilidade esteja suspensa, nem exclui o direito de a Fazenda Pública Estadual, a qualquer tempo, cobrar valores a ela porventura devidos pelo referido requerente.

Esta certidão é válida **por 60 (sessenta) dias a partir da data de sua emissão**, devendo ser confirmada a sua autenticidade através do serviço *Validar Certidão de Débito* na página www.sefaz.pb.gov.br.

OBS: Inválida para licitação no que se refere ao fornecimento de mercadorias ou prestação de serviços de transporte interestadual e intermunicipal ou comunicação não compreendidos na competência tributária dos municípios se o requerente supracitado estiver localizado no estado da Paraíba, ressalvada quando a licitação se referir à prestação de serviço de transporte entre municípios com características urbanas no âmbito das regiões metropolitanas no estado da Paraíba, reconhecida por Lei específica.

Válida com a apresentação conjunta do cartão de inscrição no CPF ou no CNPJ da
Secretaria da Receita Federal do Ministério da Fazenda.
Certidão de Débito emitida via 'Internet'.

EM BRANCO

[Voltar](#)[Imprimir](#)**CAIXA**
CAIXA ECONÔMICA FEDERAL**Certificado de Regularidade do
FGTS - CRF**

Inscrição: 27.700.986/0001-69
Razão Social: PLANENG ENGENHARIA LTDA ME
Endereço: RUA JORNALISTA LAURENIO FIRMEZA 82 / CENTRO / SAO JOAO DO RIO DO
PEIXE / PB / 58910-000

A Caixa Econômica Federal, no uso da atribuição que lhe confere o Art. 7, da Lei 8.036, de 11 de maio de 1990, certifica que, nesta data, a empresa acima identificada encontra-se em situação regular perante o Fundo de Garantia do Tempo de Serviço - FGTS.

O presente Certificado não servirá de prova contra cobrança de quaisquer débitos referentes a contribuições e/ou encargos devidos, decorrentes das obrigações com o FGTS.

Validade: 05/11/2022 a 04/12/2022

Certificação Número: 2022110502173154258455

Informação obtida em 11/11/2022 08:08:23

A utilização deste Certificado para os fins previstos em Lei esta condicionada a verificação de autenticidade no site da Caixa:
www.caixa.gov.br

EM BRANCO



MINISTÉRIO DA FAZENDA
Secretaria da Receita Federal do Brasil
Procuradoria-Geral da Fazenda Nacional



**CERTIDÃO NEGATIVA DE DÉBITOS RELATIVOS AOS TRIBUTOS FEDERAIS E À DÍVIDA
ATIVA DA UNIÃO**

Nome: PLANENG ENGENHARIA LTDA
CNPJ: 27.700.986/0001-69

Ressalvado o direito de a Fazenda Nacional cobrar e inscrever quaisquer dívidas de responsabilidade do sujeito passivo acima identificado que vierem a ser apuradas, é certificado que não constam pendências em seu nome, relativas a créditos tributários administrados pela Secretaria da Receita Federal do Brasil (RFB) e a inscrições em Dívida Ativa da União (DAU) junto à Procuradoria-Geral da Fazenda Nacional (PGFN).

Esta certidão é válida para o estabelecimento matriz e suas filiais e, no caso de ente federativo, para todos os órgãos e fundos públicos da administração direta a ele vinculados. Refere-se à situação do sujeito passivo no âmbito da RFB e da PGFN e abrange inclusive as contribuições sociais previstas nas alíneas 'a' a 'd' do parágrafo único do art. 11 da Lei nº 8.212, de 24 de julho de 1991.

A aceitação desta certidão está condicionada à verificação de sua autenticidade na Internet, nos endereços <<http://rfb.gov.br>> ou <<http://www.pgfn.gov.br>>.

Certidão emitida gratuitamente com base na Portaria Conjunta RFB/PGFN nº 1.751, de 2/10/2014.

Emitida às 10:36:07 do dia 21/07/2022 <hora e data de Brasília>.

Válida até 17/01/2023.

Código de controle da certidão: **C268.A974.9A60.5E03**

Qualquer rasura ou emenda invalidará este documento.

EM BRANCO

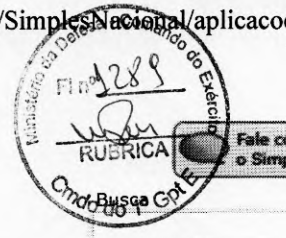

[Início](#) | [Voltar](#) | [A+](#)

>Consulta Optantes

Data da consulta: 28/11/2022 09:38:57

Identificação do Contribuinte - CNPJ Matriz

CNPJ: **27.700.986/0001-69**

A opção pelo Simples Nacional e/ou SIMEI abrange todos os estabelecimentos da empresa

Nome Empresarial: **PLANENG ENGENHARIA LTDA**

Situação Atual

Situação no Simples Nacional: **NÃO optante pelo Simples Nacional**

Situação no SIMEI: **NÃO enquadrado no SIMEI**

[+ Mais informações](#)

[Voltar \(/consultaoptantes\)](#)

[Gerar PDF](#)

[Política de Privacidade e Condições de Uso](#)



EN BRANCO