



**MINISTÉRIO DA DEFESA
COMANDO DO 1º GRUPAMENTO DE ENGENHARIA**

TERMO DE ABERTURA DO VOLUME XIX

Aos onze dias do mês de fevereiro do ano de dois mil e vinte e cinco, procedemos a abertura deste Volume nº XIX, do processo nº 64278.013784/2023-63, referente ao Contrato nº 022/2023 à Concorrência nº 001/2023 UG 160176, que o qual se inicia com a folha nº 3932.

**Adjunto da Seção de Fiscalização Administrativa
Comando do 1º Grupamento de Engenharia**



DIÁRIO DE OBRAS		99
		08/10/24
		terça-feira

Contratante: 	Contratada: 	INÍCIO DO PRAZO DE EXECUÇÃO	29/11/2023
		INÍCIO DA OBRA	01/07/2024
		PRAZO CONTRATUAL (DIAS)	730
		ADITIVO DE PRAZO (DIAS)	
		PARALIZAÇÃO CONTRATUAL (DIAS)	64
		FIM DA EXECUÇÃO	31/01/2026
		SALDO DO PRAZO (DIAS)	480

OBJETO: CONSTRUÇÃO DO RANCHO COMANDO DO 1º GRUPAMENTO DE ENGENHARIA - OBRA

MÃO-DE-OBRA INDIRETA		MÃO-DE-OBRA DIRETA		EQUIPAMENTOS	
DESCRIÇÃO	QUANT.	DESCRIÇÃO	QUANT.	DESCRIÇÃO	QUANT.
Engenheiro Civil	1	Armador/montador	1	Betoneira	1
Mestre de obras	0	Betoneiro	0	Motor vibrador	0
Encarregado	0	Carpinteiro	0	Serra circular de bancada	1
Chefe de escritório	0	Eletricista	0	Martelete rompedor	0
Almoxarife	0	Encanador	0	Serra Circular manual	0
Cozinheiro	0	Pedreiro	0	Andaimes	0
Vigia	0	Servente	1	Furadeira/parafusadeira	0
Estagiário	0	Caçambeiro	0	Esmerilhadeira	0
Técnico de Edificações	0	Operador	0	maquina de solda	0
TOTAL:	1	TOTAL:	2	TOTAL:	2

SUBEMPREENHEIROS - Mão de Obra		SUBEMPREENHEIROS - Equipamentos	
EMPRESA	QUANT	EMPRESA	QUANT
0	0		

Paralisação contratual 01:	27/04/2024	30/06/2024	TOTAL GERAL MÃO-DE-OBRA	3
			TOTAL GERAL EQUIPAMENTOS	2

CONDIÇÕES METEOROLÓGICAS	
Manhã	Sol
Tarde	Sol
Noite	
Total de dias de chuva no mês:	

DESCRIÇÃO DOS SERVIÇOS/OBSERVAÇÕES
Corte e Montagem das vigas baldramas

FOTOS

COMENTÁRIOS DA FISCALIZAÇÃO

Os serviços na obra andam de forma lenta, sem continuidade. Já existe bastante frente de serviço disponível. A empresa não retornou quando retomará os serviços de execução do terraplenagem.

A fiscalização aguarda o recebimento do Cronograma atualizado para dar prosseguimento no 2º TA

A fiscalização indicou que durante a verificação das tabelas de quantidades das instalações hidrossanitárias foi visto quantidades estranhas, que não condizem com a quantidade utilizada em projeto. É importante que seja avaliado todos os quantitativos das instalações hidrossanitárias. Deve-se prosseguir o levantamento dos demais projetos executivos para alinhar com o orçamento da administração com antecedência para que se gere o 3º TA.



Deve-se verificar também o Projeto executivo de Cobertura metálica. A fiscalização verificou que existe diferença do método executivo entre o projeto básico e o projeto executivo. O Projeto básico previu a estrutura realizada com soldas e o projeto executivo modificou a estrutura para parafusada. Para que não inviabilize o projeto devido a questão de aditivos é preciso conversar com o projetista para que se considere o método de ligação por solda, sendo assim revisado o projeto executivo. Estou avisando com antecedência para que isso seja agilizado a tempo.

A empresa deve corrigir as ARTs dos projetos executivos, conforme Ofício Nº 04/2024 enviado em 08/07/2024.
Deve-se revisar o projeto de drenagem de águas pluviais.

Assinatura Contratada: Eng. Civil Daniel Jorge Vanderlei de Moraes

Assinatura Fiscalização:





DIÁRIO DE OBRAS	100 09/10/24 quarta-feira
------------------------	--

Contratante: 	Contratada: 	INÍCIO DO PRAZO DE EXECUÇÃO	29/11/2023
		INÍCIO DA OBRA	01/07/2024
		PRAZO CONTRATUAL (DIAS)	730
		ADITIVO DE PRAZO (DIAS)	
		PARALIZAÇÃO CONTRATUAL (DIAS)	64
		FIM DA EXECUÇÃO	31/01/2026
		SALDO DO PRAZO (DIAS)	479

OBJETO: CONSTRUÇÃO DO RANCHO COMANDO DO 1º GRUPAMENTO DE ENGENHARIA - OBRA

MÃO-DE-OBRA INDIRETA		MÃO-DE-OBRA DIRETA		EQUIPAMENTOS	
DESCRIÇÃO	QUANT.	DESCRIÇÃO	QUANT.	DESCRIÇÃO	QUANT.
Engenheiro Civil	1	Armador/montador	1	Betoneira	1
Mestre de obras	0	Betoneiro	0	Motor vibrador	0
Encarregado	0	Carpinteiro	0	Serra circular de bancada	1
Chefe de escritório	0	Eletricista	0	Martelete rompedor	0
Almo xarife	0	Encanador	0	Serra Circular manual	0
Cozinheiro	0	Pedreiro	0	Andaimes	0
Vigia	0	Servente	1	Furadeira/parafusadeira	0
Estagiário	0	Caçambeiro	0	Esmerilhadeira	0
Técnico de Edificações	0	Operador	0	maquina de solda	0
TOTAL:	1	TOTAL:	2	TOTAL:	2

SUBEMPREENHEIROS - Mão de Obra		SUBEMPREENHEIROS - Equipamentos	
EMPRESA	QUANT	EMPRESA	QUANT
0	0		

Paralisação contratual 01:	27/04/2024	30/06/2024	TOTAL GERAL MÃO-DE-OBRA	3
			TOTAL GERAL EQUIPAMENTOS	2

CONDIÇÕES METEOROLÓGICAS		
Manhã	Sol	OBSERVAÇÕES:
Tarde	Sol	
Noite		
Total de dias de chuva no mês:		

DESCRIÇÃO DOS SERVIÇOS/OBSERVAÇÕES
Corte e Montagem das vigas baldrames

FOTOS

COMENTÁRIOS DA FISCALIZAÇÃO

Os serviços na obra andam de forma lenta, sem continuidade. Já existe bastante frente de serviço disponível. A empresa não retornou quando retomará os serviços de execução da terraplenagem.

Neste dia houve uma reunião com o General Alessandro, que contou com a presença do fiscal do contrato Ten Rafael Silveira, do fiscal substituto Eng Rodrigo Fischer e do Adjunto da SOM Maj Correia Lima. O Comandante expressou a preocupação com o andamento da obra, indicando que não tem visto evolução dos serviços nos últimos dias. O fiscal explicou que estão sendo executadas o serviço de montagem das armações das vigas baldrames, mas que a obra está lenta e já se encontra bastante atrasada. O fiscal explicou que remeteu no dia 30/09 uma notificação de atraso da obra para a contratada, elencando diversos pontos dos acontecimentos e que já existe bastante frente de serviço disponível para trabalho. Informou que a contratada respondeu ao ofício no dia 01/09, alegando não estar conseguindo contratar empresa de terraplenagem devido ao período eleitoral que demanda bastante as empresas. O General alegou insatisfação e que será necessário que a empresa apresente semanalmente o planejamento dos serviços a serem executados, sendo este aferido pela fiscalização e informado a ele para que acompanhe de forma efetiva o andamento da obra. A empresa foi informada sobre todos os assuntos tratados na reunião e se comprometeu em adender aos pedidos.

A fiscalização recebeu o Cronograma atualizado, porém ainda com erros para serem corrigidos.

A fiscalização indicou que durante a verificação das tabelas de quantidades das instalações hidrossanitárias foi visto quantidades estranhas, que não condizem com a quantidade utilizada em projeto. É importante que seja avaliado todos os quantitativos das instalações hidrossanitárias. Deve-se prosseguir levantamento dos demais projetos executivos para alinhar com o orçamento da administração com antecedência para que se gere o 3º TA.

Deve-se verificar também o Projeto executivo de Corbetura metálica. A fiscalização verificou que existe diferença do método executivo entre o projeto básico e o projeto executivo. O Projeto básico previu a estrutura realizada com soldas e o projeto executivo modificou a estrutura para parafusada. Para que não inviabilize o projeto devido a questão de aditivos é preciso conversar com o projetista para que se considere o método de ligação por solda, sendo assim revisado o projeto executivo. Estou avisando com antecedência para que isso seja agilizado a tempo.

A empresa deve corrigir os ARTs dos projetos executivos, conforme Ofício Nº 04/2024 enviada em 08/07/2024.



Deve-se verificar também o Projeto executivo de Cobertura metálica. A fiscalização verificou que existe diferença do método executivo entre o projeto básico e o projeto executivo. O Projeto básico previu a estrutura realizada com soldas e o projeto executivo modificou a estrutura para parafusada. Para que não inviabilize o projeto devido a questão de aditivos é preciso conversar com o projetista para que se considere o método de ligação por solda, sendo assim revisado o projeto executivo. Estou avisando com antecedência para que isso seja agilizado a tempo.

A empresa deve corrigir as ARTs dos projetos executivos, conforme Ofício Nº 04/2024 enviado em 08/07/2024.

Deve-se revisar o projeto de drenagem de águas pluviais.

Assinatura Contratada: Eng. Civil Daniel Jorge Vanderlei de Moraes

Assinatura Fiscalização:

Documento assinado digitalmente





DIÁRIO DE OBRAS	101
	10/10/24
	quinta-feira

Contratante:	Contratada:	INÍCIO DO PRAZO DE EXECUÇÃO: 29/11/2023 INÍCIO DA OBRA: 01/07/2024 PRAZO CONTRATUAL (DIAS): 730 ADITIVO DE PRAZO (DIAS): PARALIZAÇÃO CONTRATUAL (DIAS): 64 FIM DA EXECUÇÃO: 31/01/2026 SALDO DO PRAZO (DIAS): 478	
--------------	-------------	---	--

OBJETO: CONSTRUÇÃO DO RANCHO COMANDO DO 1º GRUPAMENTO DE ENGENHARIA - OBRA

MÃO-DE-OBRA INDIRETA		MÃO-DE-OBRA DIRETA		EQUIPAMENTOS	
DESCRIÇÃO	QUANT.	DESCRIÇÃO	QUANT.	DESCRIÇÃO	QUANT.
Engenheiro Civil	1	Armador/montador	1	Betoneira	1
Mestre de obras	0	Betoneiro	0	Motor vibrador	0
Encarregado	0	Carpinteiro	0	Serra circular de bancada	1
Chefe de escritório	0	Eletricista	0	Martelete rompedor	0
Almoxarife	0	Encanador	0	Serra Circular manual	0
Cozinheiro	0	Pedreiro	0	Andaimes	0
Vigia	0	Servente	1	Furadeira/parafusadeira	0
Estagiário	0	Caçambeiro	0	Esmerilhadeira	0
Técnico de Edificações	0	Operador	0	maquina de solda	0
TOTAL:	1	TOTAL:	2	TOTAL:	2

SUBEMPREENHEIROS - Mão de Obra		SUBEMPREENHEIROS - Equipamentos	
EMPRESA	QUANT	EMPRESA	QUANT
0	0		

Paralização contratual 01:	27/04/2024	30/06/2024	TOTAL GERAL MAO-DE-OBRA	3
			TOTAL GERAL EQUIPAMENTOS	2

CONDIÇÕES METEOROLÓGICAS		
Manhã	Sol	OBSERVAÇÕES:
Tarde	Sol	
Noite		
Total de dias de chuva no mês:		

DESCRIÇÃO DOS SERVIÇOS/OBSERVAÇÕES

Corte e Montagem das vigas baldramas- 56 CONCLUÍDAS.

FOTOS



COMENTÁRIOS DA FISCALIZAÇÃO

Os serviços na obra andam de forma lenta, sem continuidade. Já existe bastante frente de serviço disponível. A empresa não retornou quando retornará os serviços de execução da terraplenagem.

Neste dia o Chefe da SOM solicitou uma reunião com a diretoria da contratada para o dia 11/10, entretanto a Diretora informou da impossibilidade. Ela informou que estão trabalhando para organizar o retorno do serviço de terraplenagem para a semana seguinte. Informou que será disponibilizada para a fiscalização da obra um diário de obras on-line que manterá a fiscalização informada sobre o planejamento dos serviços a serem executados naquela semana. Que este diário estaria disponível dia 15/10 para acesso. A Diretora informou que os serviços de terraplenagem retornariam na semana que inicia em 14/10.

A fiscalização recebeu o Cronograma atualizado, porem ainda com erros para serem corrigidos.



<i>Deve-se revisar o projeto de drenagem de águas pluviais.</i>	
Assinatura Contratada: Eng. Civil Daniel Jorge Vanderlei de Moraes	Assinatura Fiscalização: <small>Documento assinado digitalmente</small>
	



DIÁRIO DE OBRAS	102
	11/10/24
	sexta-feira

Contratante: 	Contratada: 	INÍCIO DO PRAZO DE EXECUÇÃO	29/11/2023
		INÍCIO DA OBRA	01/07/2024
		PRAZO CONTRATUAL (DIAS)	730
		ADITIVO DE PRAZO (DIAS)	
		PARALIZAÇÃO CONTRATUAL (DIAS)	64
		FIM DA EXECUÇÃO	31/01/2026
		SALDO DO PRAZO (DIAS)	477

OBJETO: CONSTRUÇÃO DO RANCHO COMANDO DO 1º GRUPAMENTO DE ENGENHARIA - OBRA

MÃO-DE-OBRA INDIRETA		MÃO-DE-OBRA DIRETA		EQUIPAMENTOS	
DESCRIÇÃO	QUANT.	DESCRIÇÃO	QUANT.	DESCRIÇÃO	QUANT.
Engenheiro Civil	1	Armador/montador	1	Betoneira	1
Mestre de obras	0	Betoneiro	0	Motor vibrador	0
Encarregado	0	Carpinteiro	0	Serra circular de bancada	1
Chefe de escritório	0	Eletricista	0	Martelete rompedor	0
Almoxarife	0	Encanador	0	Serra Circular manual	0
Cozinheiro	0	Pedreiro	0	Andaimes	0
Vigia	0	Servente	1	Furadeira/parafusadeira	0
Estagiário	0	Caçambeiro	0	Esmerilhadeira	0
Técnico de Edificações	0	Operador	0	maquina de solda	0
TOTAL:	1	TOTAL:	2	TOTAL:	2

SUBEMPREENHEIROS - Mão de Obra		SUBEMPREENHEIROS - Equipamentos	
EMPRESA	QUANT	EMPRESA	QUANT
0	0		

Paralisação contratual 01:	27/04/2024	30/06/2024	TOTAL GERAL MÃO-DE-OBRA	3
			TOTAL GERAL EQUIPAMENTOS	2

CONDIÇÕES METEOROLÓGICAS		
Manhã	Sol	OBSERVAÇÕES:
Tarde	Sol	
Noite		
Total de dias de chuva no mês:		

DESCRIÇÃO DOS SERVIÇOS/OBSERVAÇÕES



COMENTÁRIOS DA FISCALIZAÇÃO

Os serviços na obra andam de forma lenta, sem continuidade. Já existe bastante frente de serviço disponível. A empresa não retornou quando retomará os serviços de execução da terraplenagem.

A fiscalização recebeu o Cronograma correto e deu prosseguimento ao 2º TA, enviado a fiscalização administrativa toda a documentação, devendo esta ser enviada para avaliação da CIU. Em média a CIU demora até 30 dias para análise do processo.

A fiscalização indicou que durante a verificação das tabelas de quantidades das instalações hidrossanitárias foi visto quantidades estranhas, que não condizem com a quantidade utilizada em projeto. É importante que seja avaliado todos os quantitativos das instalações hidrossanitárias. Deve-se prosseguir levantamento dos demais projetos executivos para alinhar com o orçamento da administração com antecedência para que se gere o 3º TA.



A fiscalização indicou que durante a verificação das tabelas de quantidades das instalações hidrossanitárias foi visto quantidades estranhas, que não condizem com a quantidade utilizada em projeto. É importante que seja avallado todos os quantitativos das instalações hidrossanitárias. Deve-se prosseguir o levantamento dos demais projetos executivos para alinhar com o orçamento da administração com antecedência para que se gere o 3º TA.

Deve-se verificar também o Projeto executivo de Cobertura metálica. A fiscalização verificou que existe diferença do método executivo entre o projeto básico e o projeto executivo. O Projeto básico previu a estrutura realizada com soldas e o projeto executivo modificou a estrutura para parafusada. Para que não inviabilize o projeto devido a questão de aditivos é preciso conversar com o projetista para que se considere o método de ligação por solda, sendo assim revisado o projeto executivo. Estou avisando com antecedência para que isso seja agilizado a tempo.

A empresa deve corrigir as ARTs dos projetos executivos, conforme Ofício Nº 04/2024 enviado em 08/07/2024.

Deve-se revisar o projeto de drenagem de águas pluviais.

Assinatura Contratada: Eng. Cívil Daniel Jorge Vanderlei de Moraes

Assinatura Fiscalização:

Documento assinado eletronicamente

0429



DIÁRIO DE OBRAS	103
	12/10/24
	sábado

Contratante: 	Contratada: 	<table border="1" style="width: 100%;"><tr><td>INÍCIO DO PRAZO DE EXECUÇÃO</td><td style="text-align: right;">29/11/2023</td></tr><tr><td>INÍCIO DA OBRA</td><td style="text-align: right;">01/07/2024</td></tr><tr><td>PRAZO CONTRATUAL (DIAS)</td><td style="text-align: right;">730</td></tr><tr><td>ADITIVO DE PRAZO (DIAS)</td><td></td></tr><tr><td>PARALIZAÇÃO CONTRATUAL (DIAS)</td><td style="text-align: right;">64</td></tr><tr><td>FIM DA EXECUÇÃO</td><td style="text-align: right;">31/01/2026</td></tr><tr><td>SALDO DO PRAZO (DIAS)</td><td style="text-align: right;">476</td></tr></table>	INÍCIO DO PRAZO DE EXECUÇÃO	29/11/2023	INÍCIO DA OBRA	01/07/2024	PRAZO CONTRATUAL (DIAS)	730	ADITIVO DE PRAZO (DIAS)		PARALIZAÇÃO CONTRATUAL (DIAS)	64	FIM DA EXECUÇÃO	31/01/2026	SALDO DO PRAZO (DIAS)	476
INÍCIO DO PRAZO DE EXECUÇÃO	29/11/2023															
INÍCIO DA OBRA	01/07/2024															
PRAZO CONTRATUAL (DIAS)	730															
ADITIVO DE PRAZO (DIAS)																
PARALIZAÇÃO CONTRATUAL (DIAS)	64															
FIM DA EXECUÇÃO	31/01/2026															
SALDO DO PRAZO (DIAS)	476															

OBJETO: CONSTRUÇÃO DO RANCHO COMANDO DO 1º GRUPAMENTO DE ENGENHARIA - OBRA

MÃO-DE-OBRA INDIRETA		MÃO-DE-OBRA DIRETA		EQUIPAMENTOS	
DESCRIÇÃO	QUANT.	DESCRIÇÃO	QUANT.	DESCRIÇÃO	QUANT.
Engenheiro Civil	0	Armador/montador	0	Betoneira	0
Mestre de obras	0	Betoneiro	0	Motor vibrador	0
Encarregado	0	Carpinteiro	0	Serra circular de bancada	0
Chefe de escritório	0	Eletricista	0	Martelete rompedor	0
Almoxarife	0	Encanador	0	Serra Circular manual	0
Cozinheiro	0	Pedreiro	0	Andaimes	0
Vigia	0	Servente	0	Furadeira/parafusadeira	0
Estagiário	0	Caçambeiro	0	Esmerilhadeira	0
Técnico de Edificações	0	Operador	0	maquina de solda	0
TOTAL:	0	TOTAL:	0	TOTAL:	0

SUBEMPREENHEIROS - Mão de Obra		SUBEMPREENHEIROS - Equipamentos	
EMPRESA	QUANT	EMPRESA	QUANT
0	0		

Paralização contratual 01:	27/04/2024	30/06/2024	TOTAL GERAL MÃO-DE-OBRA	0
			TOTAL GERAL EQUIPAMENTOS	0

CONDIÇÕES METEOROLÓGICAS		
Manhã	Sol	OBSERVAÇÕES:
Tarde	Sol	
Noite		
Total de dias de chuva no mês:		

DESCRIÇÃO DOS SERVIÇOS/OBSERVAÇÕES

Não há serviços em execução

FOTOS



COMENTÁRIOS DA FISCALIZAÇÃO

Assinatura Contratada: Eng. Civil Daniel Jorge Vanderlei de Moraes	Assinatura Fiscalização: 
---	---



Deve-se verificar também o Projeto executivo de Cobertura metálica. A fiscalização verificou que existe diferença do método executivo entre o projeto básico e o projeto executivo. O Projeto básico previu a estrutura realizada com soldas e o projeto executivo modificou a estrutura para parafusada. Para que não inviabilize o projeto devido a questão de aditivos é preciso conversar com o projetista para que se considere o método de ligação por solda, sendo assim revisado o projeto executivo. Estou avisando com antecedência para que isso seja agilizado a tempo.

A empresa deve corrigir as ARTs dos projetos executivos, conforme Ofício N° 04/2024 enviado em 08/07/2024.

Deve-se revisar o projeto de drenagem de águas pluviais.

Assinatura Contratada: Eng. Civil Daniel Jorge Vanderlei de Moraes

Assinatura Fiscalização:

Documento assinado digitalmente





DIÁRIO DE OBRAS	104 13/10/24 domingo
------------------------	---

Contratante: 	Contratada: 	INÍCIO DO PRAZO DE EXECUÇÃO	29/11/2023
		INÍCIO DA OBRA	01/07/2024
		PRAZO CONTRATUAL (DIAS)	730
		ADITIVO DE PRAZO (DIAS)	
		PARALIZAÇÃO CONTRATUAL (DIAS)	64
		FIM DA EXECUÇÃO	31/01/2026
		SALDO DO PRAZO (DIAS)	475

OBJETO: CONSTRUÇÃO DO RANCHO COMANDO DO 1º GRUPAMENTO DE ENGENHARIA - OBRA

MÃO-DE-OBRA INDIRETA		MÃO-DE-OBRA DIRETA		EQUIPAMENTOS	
DESCRIÇÃO	QUANT.	DESCRIÇÃO	QUANT.	DESCRIÇÃO	QUANT.
Engenheiro Civil	0	Armador/montador	0	Betoneira	0
Mestre de obras	0	Betoneiro	0	Motor vibrador	0
Encarregado	0	Carpinteiro	0	Serra circular de bancada	0
Chefe de escritório	0	Eletricista	0	Martelete rompedor	0
Almoxarife	0	Encanador	0	Serra Circular manual	0
Cozinheiro	0	Pedreiro	0	Andaimes	0
Vigia	0	Servente	0	Furadeira/parafusadeira	0
Estagiário	0	Caçambeiro	0	Esmerilhadeira	0
Técnico de Edificações	0	Operador	0	maquina de solda	0
TOTAL:	0	TOTAL:	0	TOTAL:	0

SUBEMPREENHEIROS - Mão de Obra		SUBEMPREENHEIROS-Equipamentos	
EMPRESA	QUANT	EMPRESA	QUANT
0	0		

Paralisação contratual 01:	27/04/2024	30/06/2024	TOTAL GERAL MÃO-DE-OBRA	0
			TOTAL GERAL EQUIPAMENTOS	0

CONDIÇÕES METEOROLÓGICAS			
Manhã	Sol	OBSERVAÇÕES:	
Tarde	Sol		
Noite			
Total de dias de chuva no mês:			

DESCRIÇÃO DOS SERVIÇOS/OBSERVAÇÕES
Não há serviços em execução

FOTOS

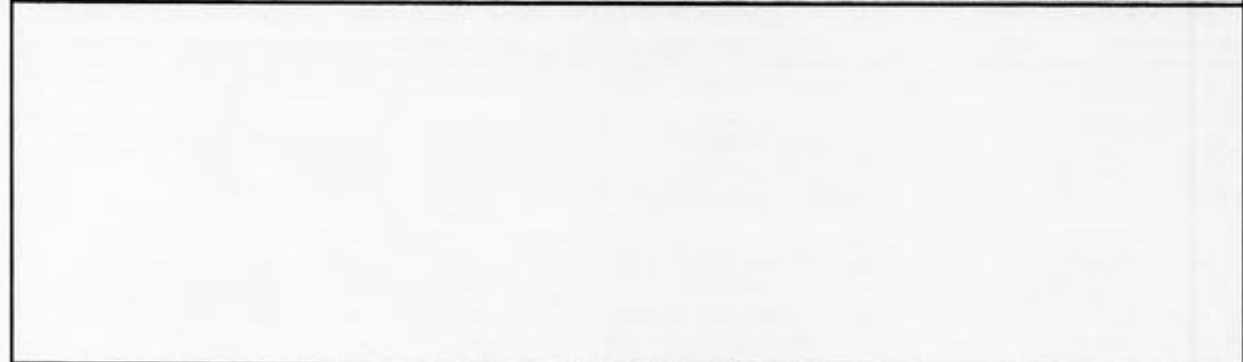

COMENTÁRIOS DA FISCALIZAÇÃO

Assinatura Contratada: Eng. Civil Daniel Jorge Vanderlei de Morais	Assinatura Fiscalização:
	



DIÁRIO DE OBRAS	105 14/10/24 segunda-feira
------------------------	---

Contratante: 	Contratada: 	INÍCIO DO PRAZO DE EXECUÇÃO	29/11/2023
		INÍCIO DA OBRA	01/07/2024
		PRAZO CONTRATUAL (DIAS)	730
		ADITIVO DE PRAZO (DIAS)	
		PARALIZAÇÃO CONTRATUAL (DIAS)	64
		FIM DA EXECUÇÃO	31/01/2026
		SALDO DO PRAZO (DIAS)	474

OBJETO: CONSTRUÇÃO DO RANCHO COMANDO DO 1º GRUPAMENTO DE ENGENHARIA - OBRA

MÃO-DE-OBRA INDIRETA		MÃO-DE-OBRA DIRETA		EQUIPAMENTOS	
DESCRIÇÃO	QUANT.	DESCRIÇÃO	QUANT.	DESCRIÇÃO	QUANT.
Engenheiro Civil	1	Armador/montador	1	Betoneira	1
Mestre de obras	0	Betoneiro	0	Motor vibrador	0
Encarregado	0	Carpinteiro	0	Serra circular de bancada	1
Chefe de escritório	0	Eletricista	0	Martelete rompedor	0
Almoxarife	0	Encanador	0	Serra Circular manual	0
Cozinheiro	0	pedreiro	0	Andaimes	0
Vigia	0	Servente	1	Furadeira/parafusadeira	0
Estagiário	0	Caçambeiro	0	Esmerilhadeira	0
Técnico de Edificações	0	Operador	0	maquina de solda	0
TOTAL:	1	TOTAL:	2	TOTAL:	2

SUBEMPREENHEIROS - Mão de Obra		SUBEMPREENHEIROS - Equipamentos	
EMPRESA	QUANT.	EMPRESA	QUANT.
0	0		

Paralisação contratual 01:	27/04/2024	30/06/2024	TOTAL GERAL MÃO-DE-OBRA	3
			TOTAL GERAL EQUIPAMENTOS	2

CONDICÕES METEOROLÓGICAS	
Manhã	Sol
Tarde	Sol
Noite	
Total de dias de chuva no mês:	

DESCRIÇÃO DOS SERVIÇOS/OBSERVAÇÕES

Corte e Montagem das vigas baldrames

FOTOS

COMENTÁRIOS DA FISCALIZAÇÃO

Os serviços na obra andam de forma lenta, sem continuidade. Já existe bastante frente de serviço disponível. A empresa não retornou quando retomará os serviços de execução da terraplenagem.

A fiscalização indicou que durante a verificação das tabelas de quantidades das instalações hidrossanitárias foi visto quantidades estranhas, que não condizem com a quantidade utilizada em projeto. É importante que seja avaliado todas as quantitativos das instalações hidrossanitárias. Deve-se prosseguir o levantamento dos demais projetos executivos para alinhar com o orçamento da administração com antecedência para que se gere o 3º TA.

Deve-se verificar também o Projeto executivo de Cobertura metálica. A fiscalização verificou que existe diferença do método executivo entre o projeto básico e o projeto executivo. O Projeto básico previu a estrutura realizada com soldas e o projeto executivo modificou a estrutura para parafusada. Para que não inviabilize o projeto devido a questão de aditivos é preciso conversar com o projetista para que se considere o método de ligação por solda, sendo assim revisada o projeto executivo. Estou avisando com antecedência para que isso seja agilizado a tempo.

A empresa deve corrigir as ARTs dos projetos executivos, conforme Ofício Nº 04/2024 enviado em 08/07/2024.
Deve-se revisar o projeto de drenagem de águas pluviais.

Assinatura Contratada: Eng. Civil Daniel Jorge Vanderlei de Moraes	Assinatura Fiscalização:



DIÁRIO DE OBRAS	106
	15/10/24
	terça-feira

Contratante: 	Contratada: 	INÍCIO DO PRAZO DE EXECUÇÃO	29/11/2023
		INÍCIO DA OBRA	01/07/2024
		PRAZO CONTRATUAL (DIAS)	730
		ADITIVO DE PRAZO (DIAS)	
		PARALIZAÇÃO CONTRATUAL (DIAS)	64
		FIM DA EXECUÇÃO	31/01/2026
		SALDO DO PRAZO (DIAS)	473

OBJETO: CONSTRUÇÃO DO RANCHO COMANDO DO 1º GRUPAMENTO DE ENGENHARIA - OBRA

MÃO-DE-OBRA INDIRETA		MÃO-DE-OBRA DIRETA		EQUIPAMENTOS	
DESCRIÇÃO	QUANT.	DESCRIÇÃO	QUANT.	DESCRIÇÃO	QUANT.
Engenheiro Civil	1	Armador/montador	1	Betoneira	1
Mestre de obras	0	Betoneiro	0	Motor vibrador	0
Encarregado	0	Carpinteiro	0	Serra circular de bancada	1
Chefe de escritório	0	Eletricista	0	Martelete rompedor	0
Almoxarife	0	Encanador	0	Serra Circular manual	0
Cozinheiro	0	Pedreiro	0	Andaimes	0
Vigia	0	Servente	1	Furadeira/par afusadeira	0
Estagiário	0	Caçambeiro	0	Esmerilhadeira	0
Técnico de Edificações	0	Operador	0	maquina de solda	0
TOTAL:	1	TOTAL:	2	TOTAL:	2

SUBEMPREENHEIROS - Mão de Obra		SUBEMPREENHEIROS - Equipamentos	
EMPRESA	QUANT	EMPRESA	QUANT
0	0		

Paralisação contratual 01:	27/04/2024	30/06/2024	TOTAL GERAL MÃO-DE-OBRA	3
			TOTAL GERAL EQUIPAMENTOS	2

CONDIÇÕES METEOROLÓGICAS			
Manhã	Sol	OBSERVAÇÕES:	
Tarde	Sol		
Noite			
Total de dias de chuva no mês:			

DESCRIÇÃO DOS SERVIÇOS/OBSERVAÇÕES
Corte e Montagem das vigas baldrame
Fornecimento de material para terraplenagem (14 carradas);

FOTOS

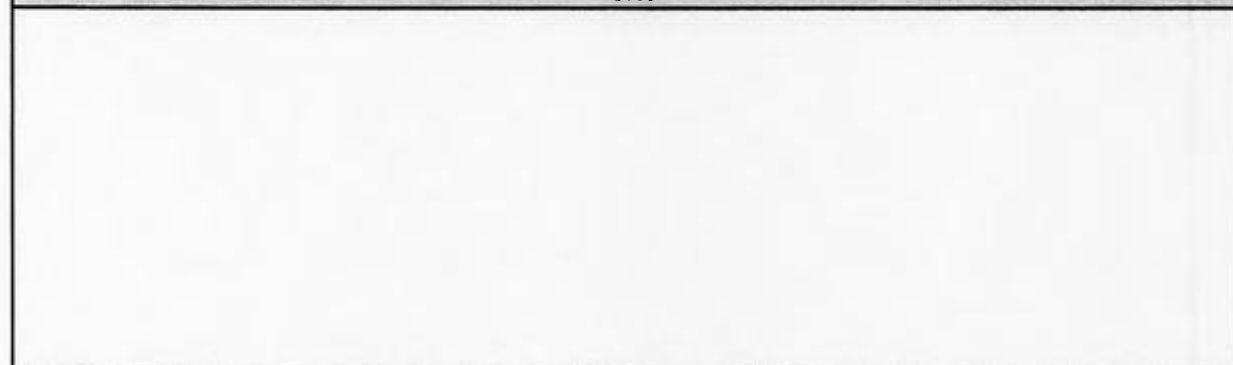

COMENTÁRIOS DA FISCALIZAÇÃO

Neste dia foram recebidas 14 carradas de material de aterro (168,00 m2)

Os serviços na obra andam de forma lenta, sem continuidade. Já existe bastante frente de serviço disponível. A empresa não retornou quando retomará os serviços de execução da terraplenagem.

A fiscalização indicou que durante a verificação das tabelas de quantidades das instalações hidrossanitárias foi visto quantidades estranhas, que não condizem com a quantidade utilizada em projeto. É importante que seja avaliado todos os quantitativos das instalações hidrossanitárias. Deve-se prosseguir o levantamento dos demais projetos executivos para alinhar com o orçamento da administração com antecedência para que se gere o 3º TA.



Deve-se verificar também o Projeto executivo de Cobertura metálica. A fiscalização verificou que existe diferença do método executivo entre o projeto básico e o projeto executivo. O Projeto básico previu a estrutura realizada com soldas e o projeto executivo modificou a estrutura para parafusada. Para que não inviabilize o projeto devido a questão de aditivos é preciso conversar com o projetista para que se considere o método de ligação por solda, sendo assim revisado o projeto executivo. Estou avisando com antecedência para que isso seja agilizado a tempo.

A empresa deve corrigir as ARTs dos projetos executivos, conforme Ofício Nº 04/2024 enviado em 08/07/2024.

Deve-se revisar o projeto de drenagem de águas pluviais.

Assinatura Contratada: Eng. Civil Daniel Jorge Vanderlei de Moraes

Assinatura Fiscalização:

Documento assinado digitalmente





DIÁRIO DE OBRAS	107
	16/10/24
	quarta-feira

Contratante: 	Contratada: 	INÍCIO DO PRAZO DE EXECUÇÃO	29/11/2023
		INÍCIO DA OBRA	01/07/2024
		PRAZO CONTRATUAL (DIAS)	730
		ADITIVO DE PRAZO (DIAS)	
		PARALIZAÇÃO CONTRATUAL (DIAS)	64
		FIM DA EXECUÇÃO	31/01/2026
		SALDO DO PRAZO (DIAS)	472

OBJETO: CONSTRUÇÃO DO RANCHO COMANDO DO 1º GRUPAMENTO DE ENGENHARIA - OBRA

MÃO-DE-OBRA INDIRETA		MÃO-DE-OBRA DIRETA		EQUIPAMENTOS	
DESCRIÇÃO	QUANT.	DESCRIÇÃO	QUANT.	DESCRIÇÃO	QUANT.
Engenheiro Civil	1	Armador/montador	1	Betoneira	1
Mestre de obras	0	Betoneiro	0	Motor vibrador	0
Encarregado	0	Carpinteiro	0	Serra circular de bancada	1
Chefe de escritório	0	Eletricista	0	Martelete rompedor	0
Almoxarife	0	Encanador	0	Serra Circular manual	0
Cozinheiro	0	Pedreiro	0	Andaimes	0
Vigia	0	Servente	1	Furadeira/parafusadeira	0
Estagiário	0	Caçambeiro	0	Esmerilhadeira	0
Técnico de Edificações	0	Operador	0	maquina de solda	0
TOTAL:	1	TOTAL:	2	TOTAL:	2

SUBEMPREENHEIROS - Mão de Obra		SUBEMPREENHEIROS - Equipamentos	
EMPRESA	QUANT.	EMPRESA	QUANT.
0	0		

Paralisação contratual 01:	27/04/2024	30/06/2024	TOTAL GERAL MÃO-DE-OBRA	3	
				TOTAL GERAL EQUIPAMENTOS	2

CONDIÇÕES METEOROLÓGICAS

Manhã	Sol	OBSERVAÇÕES:
Tarde	Sol	
Noite		
Total de dias de chuva no mês:	3	

DESCRIÇÃO DOS SERVIÇOS/OBSERVAÇÕES

Corte e Montagem das vigas baldrame
Fornecimento de material para terraplenagem

FOTOS:

COMENTÁRIOS DA FISCALIZAÇÃO

Neste dia foram recebidos 4 carradas de material de aterro (48,00 m²)
Os serviços na obra andam de forma lenta, sem continuidade. Já existe bastante frente de serviço disponível. A empresa não retornou quando retornará os serviços de execução da terraplenagem.
Estiveram presentes na obra o representante legal da contratada (Sr. Tony), o Engenheiro residente (Damião) e o Engenheiro da empresa de terraplenagem para verificação da área da obra. Existe a programação para recebimento das máquinas quinta e sexta para a execução da terraplenagem durante o final de semana.
A fiscalização indicou que durante a verificação das tabelas de quantidades das instalações hidrossanitárias foi visto quantidades estranhas, que não condizem com a quantidade utilizada em projeto. É importante que seja avaliado todos os quantitativos das instalações hidrossanitárias. Deve-se prosseguir o levantamento dos demais projetos executivos para alinhar com o orçamento da administração com antecedência para que se gere o 3º TA.



Deve-se verificar também o Projeto executivo de Cobertura metálica. A fiscalização verificou que existe diferença do método executivo entre o projeto básico e o projeto executivo. O Projeto básico previu a estrutura realizada com soldas e o projeto executivo modificou a estrutura para parafusada. Para que não inviabilize o projeto devido a questão de aditivos é preciso conversar com o projetista para que se considere o método de ligação por solda, sendo assim revisado o projeto executivo. Estou avisando com antecedência para que isso seja agilizado a tempo.

A empresa deve corrigir as ARTs dos projetos executivos, conforme Ofício Nº 04/2024 enviado em 08/07/2024.

Deve-se revisar o projeto de drenagem de águas pluviais.

Assinatura Contratada: Eng. Civil Daniel Jorge Vanderlei de Moraes

Assinatura Fiscalização:





DIÁRIO DE OBRAS	108
	17/10/24
	quinta-feira

Contratante: 	Contratada: 	<table border="1" style="width: 100%; border-collapse: collapse;"> <tr> <td>INÍCIO DO PRAZO DE EXECUÇÃO</td> <td style="text-align: right;">25/11/2023</td> </tr> <tr> <td>INÍCIO DA OBRA</td> <td style="text-align: right;">01/07/2024</td> </tr> <tr> <td>PRAZO CONTRATUAL (DIAS)</td> <td style="text-align: right;">730</td> </tr> <tr> <td>ADITIVO DE PRAZO (DIAS)</td> <td></td> </tr> <tr> <td>PARALIZAÇÃO CONTRATUAL (DIAS)</td> <td style="text-align: right;">64</td> </tr> <tr> <td>FIM DA EXECUÇÃO</td> <td style="text-align: right;">31/01/2026</td> </tr> <tr> <td>SALDO DO PRAZO (DIAS)</td> <td style="text-align: right;">471</td> </tr> </table>	INÍCIO DO PRAZO DE EXECUÇÃO	25/11/2023	INÍCIO DA OBRA	01/07/2024	PRAZO CONTRATUAL (DIAS)	730	ADITIVO DE PRAZO (DIAS)		PARALIZAÇÃO CONTRATUAL (DIAS)	64	FIM DA EXECUÇÃO	31/01/2026	SALDO DO PRAZO (DIAS)	471
INÍCIO DO PRAZO DE EXECUÇÃO	25/11/2023															
INÍCIO DA OBRA	01/07/2024															
PRAZO CONTRATUAL (DIAS)	730															
ADITIVO DE PRAZO (DIAS)																
PARALIZAÇÃO CONTRATUAL (DIAS)	64															
FIM DA EXECUÇÃO	31/01/2026															
SALDO DO PRAZO (DIAS)	471															

OBJETO: CONSTRUÇÃO DO RANCHO COMANDO DO 1º GRUPAMENTO DE ENGENHARIA - OBRA

MÃO-DE-OBRA INDIRETA		MÃO-DE-OBRA DIRETA		EQUIPAMENTOS	
DESCRIÇÃO	QUANT.	DESCRIÇÃO	QUANT.	DESCRIÇÃO	QUANT.
Engenheiro Civil	1	Armador/montador	1	Betoneira	1
Mestre de obras	0	Betoneiro	0	Motor vibrador	0
Encarregado	0	Carpinteiro	0	Serra circular de bancada	1
Chefe de escritório	0	Eletricista	0	Martelete rompedor	0
Almoxarife	0	Encanador	0	Serra Circular manual	0
Cozinheiro	0	Pedreiro	0	Andaimes	0
Vigia	0	Servente	1	Furadeira/parafusadeira	0
Estagiário	0	Capombeiro	0	Esmerilhadeira	0
Técnico de Edificações	0	Operador	0	maquina de solda	0
TOTAL:	1	TOTAL:	2	TOTAL:	2

SUBEMPREENHEITOS - Mão de Obra		SUBEMPREENHEITOS - Equipamentos	
EMPRESA	QUANT	EMPRESA	QUANT
0	0		

Paralisação contratual 01:	27/04/2024	30/06/2024	TOTAL GERAL MÃO-DE-OBRA	3
			TOTAL GERAL EQUIPAMENTOS	2

CONDIÇÕES METEOROLÓGICAS		
Manhã	Sol	OBSERVAÇÕES:
Tarde	Sol	
Noite		
Total de dias de chuva no mês:		

DESCRIÇÃO DOS SERVIÇOS/OBSERVAÇÕES

Corte e Montagem das vigas baldrame
 Fornecimento de material para terraplenagem;





COMENTÁRIOS DA FISCALIZAÇÃO

Neste dia foram recebidas 11 carradas de material de aterro (132,00 m2)
 Não houve recebimento dos equipamentos de terraplenagem.
 Os serviços na obra andam de forma lenta, sem continuidade. Já existe bastante frente de serviço disponível. A empresa não retornou quando retomará os serviços de execução da terraplenagem.
 A fiscalização indicou que durante a verificação das tabelas de quantidades das instalações hidrossanitárias foi visto quantidades estranhas, que não condizem com a quantidade utilizada em projeto. É importante que seja avaliada todas as quantitativos das instalações hidrossanitárias. Deve-se prosseguir levantamento dos demais projetos executivos para alinhar com o orçamento da administração com antecedência para que se gere o 3º TA.



Deve-se verificar também o Projeto executivo de Cobertura metálica. A fiscalização verificou que existe diferença do método executivo entre o projeto básico e o projeto executivo. O Projeto básico previu a estrutura realizada com soldas e o projeto executivo modificou a estrutura para parafusada. Para que não inviabilize o projeto devido a questão de aditivos é preciso conversar com o projetista para que se considere o método de ligação por solda, sendo assim revisado o projeto executivo. Estou avisando com antecedência para que isso seja agilizado a tempo.

A empresa deve corrigir as ARTs dos projetos executivos, conforme Ofício Nº 04/2024 enviado em 08/07/2024.
Deve-se revisar o projeto de drenagem de águas pluviais.

Assinatura Contratada: Eng. Civil Daniel Jorge Vanderlei de Moraes	Assinatura Fiscalização:
	



DIÁRIO DE OBRAS

109
18/10/24
sexta-feira

Contratante:	Contratada:	INÍCIO DO PRAZO DE EXECUÇÃO: 29/11/2023 INÍCIO DA OBRA: 01/07/2024 PRAZO CONTRATUAL (DIAS): 870 ADITIVO DE PRAZO (DIAS): PARALIZAÇÃO CONTRATUAL (DIAS): 64 FIM DA EXECUÇÃO: 20/06/2026 SALDO DO PRAZO (DIAS): 610
--------------	-------------	---

OBJETO: CONSTRUÇÃO DO RANCHO COMANDO DO 1º GRUPAMENTO DE ENGENHARIA - OBRA

MÃO-DE-OBRA INDIRETA		MÃO-DE-OBRA DIRETA		EQUIPAMENTOS	
DESCRIÇÃO	QUANT.	DESCRIÇÃO	QUANT.	DESCRIÇÃO	QUANT.
Engenheiro Civil	1	Armador/montador	1	Betoneira	1
Mestre de obras	0	Betoneiro	0	Motor vibrador	0
Encarregado	0	Carpinteiro	0	Serra circular de bancada	1
Chefe de escritório	0	Eletricista	0	Martelete rompedor	0
Almoxarife	0	Encanador	0	Serra Circular manual	0
Cozinheiro	0	Pedreiro	0	Andaimes	0
Vigia	0	Servente	1	Furadeira/parafusadeira	0
Estagiário	0	Caçambreiro	0	Esmerilhadeira	0
Técnico de Edificações	0	Operador	0	maquina de solda	0
TOTAL:	1	TOTAL:	2	TOTAL:	2

SUBEMPREENHEIROS - Mão de Obra		SUBEMPREENHEIROS - Equipamentos	
EMPRESA	QUANT	EMPRESA	QUANT
0	0		

Paralisação contratual 01:	27/04/2024	30/06/2024	TOTAL GERAL MÃO-DE-OBRA	3
			TOTAL GERAL EQUIPAMENTOS	2

CONDIÇÕES METEOROLÓGICAS		
Manhã	Sol	OBSERVAÇÕES:
Tarde	Sol	
Noite		
Total de dias de chuva no mês:	3	

PLANEJAMENTO SEMANAL						
Serviços	Quant. Semanal Prevista	segunda-feira	terça-feira	quarta-feira	quinta-feira	sexta-feira
Terraaplanagem	1288,90 m³			Limpeza da área	Execução da terraaplanagem conforme especificações e uso das máquinas	Execução da terraaplanagem conforme especificações e uso das máquinas
Locação da obra	300 m		Conferência dos níveis			
Montagem das vigas Baldrame	560,60kg	Montagem das vigas baldrame V 8,V19,V50,V35 e V38(conclusão)	Montagem das vigas baldrame V8,V19,V50,V35 e V38(conclusão)	Montagem das vigas baldrame V 8,V19,V50 ,V35 e V38(conclusão)	Montagem das vigas baldrame V 8,V19,V50,V35 e V38(conclusão)	Montagem das vigas baldrame V 8,V19,V50 ,V35 e V38(conclusão)
Piso morto sapatas						
Armação sapatas						
Formas sapatas						

DESCRIÇÃO DOS SERVIÇOS/OBSERVAÇÕES
Corte e Montagem das vigas baldrames

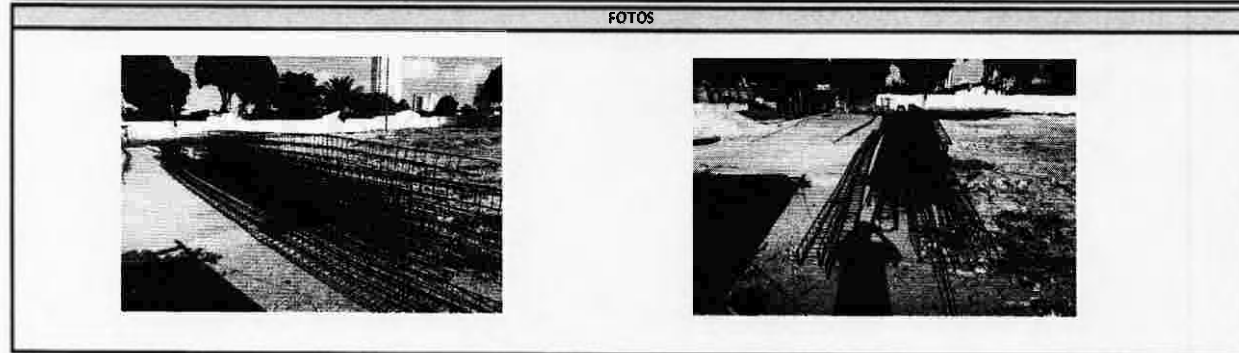



COMENTÁRIOS DA FISCALIZAÇÃO

Não houve recebimento dos equipamentos de terraplenagem conforme comprometimento da empresa. Foi recebida a informação que a empresa de terraplenagem não iria trabalhar no final de semana, pois devido a um compromisso com outra obra que receberia a visita do Governador na segunda-feira, a empresa não teria como disponibilizar os equipamentos para a execução no final de semana.

Os serviços na obra andam de forma lenta, sem continuidade. Já existe bastante frente de serviço disponível. A empresa não retornou quando retomará os serviços de execução da terraplenagem.

Em virtude do não cumprimento das diversas promessas para aceleração dos serviços, a fiscalização solicitou ao Ordenador de despesas a abertura de processo administrativo para apurar se há culpa da contratada nos atrasos observados ao longo da execução do objeto. Até a presente data, transcorreram 324 dias do prazo de execução contratual, desde o seu início em 29/11/2024, sendo realizadas 4 medições, que acumulam um reflexo financeiro de R\$ 386.079,01.3. A previsão em setembro de 2024 seria que o reflexo financeiro estivesse acumulado R\$ 575.682,78. Tais números representam um atraso da ordem de 32,94% entre os valores previstos e o realizado. Caso no mês de outubro não seja efetuada medição em consequência da falta de avanço físico da obra, esse percentual poderá refletir um atraso financeiro de até 51,51%, conforme cronograma físico-financeiro contratual.

A fiscalização indicou que durante a verificação das tabelas de quantidades das instalações hidrossanitárias foi visto quantidades estranhas, que não condizem com a quantidade utilizada em projeto. É importante que seja avaliado todos os quantitativos das instalações hidrossanitárias. Deve-se prosseguir o levantamento dos demais projetos executivos para alinhar com o orçamento da administração com antecedência para que se gere o 3º TA.

Deve-se verificar também o Projeto executivo de Cobertura metálica. A fiscalização verificou que existe diferença do método executivo entre o projeto básico e o projeto executivo. O Projeto básico previu a estrutura realizada com soldas e o projeto executivo modificou a estrutura para para fusada. Para que não inviabilize o projeto devido a questão de aditivos é preciso conversar com o projetista para que se considere o método de ligação por solda, sendo assim revisado o projeto executivo. Estou avisando com antecedência para que isso seja agilizado a tempo.

A empresa deve corrigir as ARTs dos projetos executivos, conforme Ofício Nº 04/2024 enviado em 08/07/2024.

Deve-se revisar o projeto de drenagem de águas pluviais.

Assinatura Contratada: Eng. Civil Daniel Jorge Vanderlei de Moraes

Assinatura Fiscalização:

Por sistema assinado digitalmente



DIÁRIO DE OBRAS	110
	19/10/24
	sábado

Contratante: 	Contratada: 	INÍCIO DO PRAZO DE EXECUÇÃO 29/11/2023
		INÍCIO DA OBRA 01/07/2024
		PRAZO CONTRATUAL (DIAS) 870
		ADITIVO DE PRAZO (DIAS)
		PARALIZAÇÃO CONTRATUAL (DIAS) 64
		FIM DA EXECUÇÃO 20/06/2026
		SALDO DO PRAZO (DIAS) 609

OBJETO: CONSTRUÇÃO DO RANCHO COMANDO DO 1º GRUPAMENTO DE ENGENHARIA - OBRA

MÃO-DE-OBRA INDIRETA		MÃO-DE-OBRA DIRETA		EQUIPAMENTOS	
DESCRIÇÃO	QUANT.	DESCRIÇÃO	QUANT.	DESCRIÇÃO	QUANT.
Engenheiro Civil	0	Armador/montador	0	Betoneira	0
Mestre de obras	0	Betoneiro	0	Motor vibrador	0
Encarregado	0	Carpinteiro	0	Serra circular de bancada	0
Chefe de escritório	0	Eletricista	0	Martelete rompedor	0
Almoxarife	0	Encanador	0	Serra Circular manual	0
Cozinheiro	0	Pedreiro	0	Andáimes	0
Vigia	0	Servente	0	Furadeira/parafusadeira	0
Estagiário	0	Caçambreiro	0	Esmerilhadeira	0
Técnico de Edificações	0	Operador	0	maquina de solda	0
TOTAL:	0	TOTAL:	0	TOTAL:	0

SUBEMPREENHEIROS - Mão de Obra		SUBEMPREENHEIROS - Equipamentos	
EMPRESA	QUANT	EMPRESA	QUANT
0	0		

Paralisação contratual 01:	27/04/2024	30/06/2024	TOTAL GERAL MÃO-DE-OBRA	0
			TOTAL GERAL EQUIPAMENTOS	0

CONDIÇÕES METEOROLÓGICAS		
Manhã	Sol	OBSERVAÇÕES:
Tarde	Sol	
Noite		
Total de dias de chuva no mês:	3	

PLANEJAMENTO SEMANAL						
Serviços	Quant. Semanal Prevista	segunda-feira	terça-feira	quarta-feira	quinta-feira	sexta-feira
Terraplenagem	1288,90 m³			Limpeza da área	Execução da terraplenagem conforme especificações e uso das máquinas	Execução da terraplenagem conforme especificações e uso das máquinas
locação da obra	300m		Conferência dos níveis			
Montagem das Vigas Baldrame	560,60kg	Montagem das vigas baldrame V 8,V19,V50,V35 e V38(conclusão)	Montagem das vigas baldrame V 8,V19,V50,V35 e V38(conclusão)	Montagem das vigas baldrame V 8,V19,V50,V35 e V38(conclusão)	Montagem das vigas baldrame V 8,V19,V50,V35 e V38(conclusão)	Montagem das vigas baldrame V 8,V19,V50,V35 e V38(conclusão)
Piso morto sapatas						
Armação sapatas						
Formas sapatas						

DESCRIÇÃO DOS SERVIÇOS/OBSERVAÇÕES
Não há serviços em execução

FOTOS

COMENTÁRIOS DA FISCALIZAÇÃO



Assinatura Contratada: Eng. Civil Daniel Jorge Vanderlei de Moraes	Assinatura Fiscalização:



DIÁRIO DE OBRAS		111 20/10/24 domingo
------------------------	--	---

Contratante: 	Contratada: 	INÍCIO DO PRAZO DE EXECUÇÃO	29/11/2023
		INÍCIO DA OBRA	01/07/2024
		PRAZO CONTRATUAL (DIAS)	870
		ADITIVO DE PRAZO (DIAS)	
		PARALIZAÇÃO CONTRATUAL (DIAS)	64
		FIM DA EXECUÇÃO	20/06/2026
		SALDO DO PRAZO (DIAS)	608

OBJETO: CONSTRUÇÃO DO RANCHO COMANDO DO 1º GRUPO DE ENGENHARIA - OBRA

MÃO-DE-OBRA INDIRECTA		MÃO-DE-OBRA DIRETA		EQUIPAMENTOS	
DESCRIÇÃO	QUANT.	DESCRIÇÃO	QUANT.	DESCRIÇÃO	QUANT.
Engenheiro Civil	0	Armador/montador	0	Betoneira	0
Mestre de obras	0	Betoneiro	0	Motor vibrador	0
Encarregado	0	Carpinteiro	0	Serra circular de bancada	0
Chefe de escritório	0	Eletricista	0	Martelete rompedor	0
Almoxarife	0	Encanador	0	Serra Circular manual	0
Cozinheiro	0	Pedreiro	0	Andaimes	0
Vigia	0	Servente	0	Furadeira/parafusadeira	0
Estagiário	0	Caçambeiro	0	Esmerilhadeira	0
Técnico de Edificações	0	Operador	0	maquina de solda	0
TOTAL:	0	TOTAL:	0	TOTAL:	0

SUBEMPREENHEIROS - Mão de Obra		SUBEMPREENHEIROS - Equipamentos	
EMPRESA	QUANT	EMPRESA	QUANT
0	0		

Paralisação contratual 01:	27/04/2024	30/06/2024	TOTAL GERAL MÃO-DE-OBRA	0
			TOTAL GERAL EQUIPAMENTOS	0

CONDIÇÕES METEOROLÓGICAS		
Manhã	Sol	OBSERVAÇÕES:
Tarde	Sol	
Noite		
Total de dias de chuva no mês:	3	

PLANEJAMENTO SEMANAL						
Serviços	Quant. Semanal Prevista	segunda-feira	terça-feira	quarta-feira	quinta-feira	sexta-feira
Terraplenagem	1288,90 m³			Limpeza da área	Execução da terraplenagem conforme especificações e uso das máquinas	Execução da terraplenagem conforme especificações e uso das máquinas
locação da obra	300 m		Conferência dos níveis			
Montagem das vigas Baldrame	560,60kg	Montagem das vigas baldrame V 8,V19,V50,V35 e V38(conclusão)	Montagem das vigas baldrame V 8,V19,V50,V35 e V38(conclusão)	Montagem das vigas baldrame V 8,V19,V50,V35 e V38(conclusão)	Montagem das vigas baldrame V 8,V19,V50,V35 e V38(conclusão)	Montagem das vigas baldrame V 8,V19,V50,V35 e V38(conclusão)
Piso morto sapatas						
Armação sapatas						
Formas sapatas						

DESCRIÇÃO DOS SERVIÇOS/OBSERVAÇÕES
Não há serviços em execução

FOTOS

COMENTÁRIOS DA FISCALIZAÇÃO



Assinatura Contratada: Eng. Civil Daniel Jorge Vanderlei de Morais	Assinatura Fiscalização:



DIÁRIO DE OBRAS

112
21/10/24
segunda-feira

Contratante:		Contratada:		INÍCIO DO PRAZO DE EXECUÇÃO	29/11/2023
				INÍCIO DA OBRA	01/07/2024
				PRAZO CONTRATUAL (DIAS)	870
				ADITIVO DE PRAZO (DIAS)	
				PARALIZAÇÃO CONTRATUAL (DIAS)	64
				FIM DA EXECUÇÃO	20/06/2026
				SALDO DO PRAZO (DIAS)	607

OBJETO: CONSTRUÇÃO DO RANCHO COMANDO DO 1º GRUPAMENTO DE ENGENHARIA - OBRA

MÃO-DE-OBRA INDIRETA		MÃO-DE-OBRA DIRETA		EQÜIPAMENTOS	
DESCRIÇÃO	QUANT.	DESCRIÇÃO	QUANT.	DESCRIÇÃO	QUANT.
Engenheiro Civil	1	Armador/montador	1	Betoneira	0
Mestre de obras	0	Betoneiro	0	Motor vibrador	0
Encarregado	0	Carpinteiro	0	Serra circular de bancada	0
Chefe de escritório	0	Eletricista	0	Martelete rompedor	0
Almoxarife	0	Encanador	0	Serra Circular manual	0
Cozinheiro	0	Pedreiro	0	Andaimes	0
Vigia	0	Servente	1	Furadeira/parafusadeira	0
Estagiário	0	Caçambreiro	0	Esmerilhadeira	0
Técnico de Edificações	0	Operador	0	maquina de solda	0
TOTAL:	1	TOTAL:	2	TOTAL:	0

SUBEMPREENHEIROS - Mão de Obra		SUBEMPREENHEIROS - Equipamentos	
EMPRESA	QUANT	EMPRESA	QUANT
0	0		

Paralisação contratual OI:	27/04/2024	30/06/2024	TOTAL GERAL MÃO-DE-OBRA	3
			TOTAL GERAL EQUIPAMENTOS	0

CONDIÇÕES METEOROLÓGICAS

Manhã	Sol	OBSERVAÇÕES:
Tarde	Sol	
Noite		
Total de dias de chuva no mês:	3	

PLANEJAMENTO SEMANAL

Serviços	Quant. Semanal Prevista	segunda-feira	terça-feira	quarta-feira	quinta-feira	sexta-feira
Terraplenagem	1288,90 m³			Limpeza da área	Execução da terraplenagem conforme especificações e uso das máquinas	Execução da terraplenagem conforme especificações e uso das máquinas
locação da obra	300 m		Conferência dos níveis			
Montagem das vigas Baldrame	560,60kg	Montagem das vigas baldrame V 8,V19,V50,V35 e V38(conclusão)	Montagem das vigas baldrame V8,V19,V50,V35 e V38(conclusão)	Montagem das vigas baldrame V 8,V19,V50 ,V35 e V38(conclusão)	Montagem das vigas baldrame V 8,V19,V50,V35 e V38(conclusão)	Montagem das vigas baldrame V 8,V19,V50 ,V35 e V38(conclusão)
Piso morto sapatas						
Armação sapatas						
Formas sapatas						

DESCRIÇÃO DOS SERVIÇOS OBSERVAÇÕES

Corte e Montagem das vigas baldrames- V8	

FOTOS



COMENTÁRIOS DA FISCALIZAÇÃO

A fiscalização confirma a execução dos serviços listados.



Não houve recebimento dos equipamentos de terraplenagem conforme comprometimento da empresa. Foi recebida a informação que a empresa de terraplenagem não iria trabalhar no final de semana, pois devido a um compromisso com outra obra que receberia a visita do Governador na segunda-feira, a empresa não teria como disponibilizar os equipamentos para a execução no final de semana.

Os serviços na obra andam de forma lenta, sem continuidade. Já existe bastante frente de serviço disponível. A empresa não retornou quando retomará os serviços de execução da terraplenagem.

A fiscalização indicou que durante a verificação das tabelas de quantidades das instalações hidrossanitárias foi visto quantidades estranhas, que não condizem com a quantidade utilizada em projeto. É importante que seja avaliado todos os quantitativos das instalações hidrossanitárias. Deve-se prosseguir o levantamento dos demais projetos executivos para alinhar com o orçamento da administração com antecedência para que se gere o 3º TA

Deve-se verificar também o Projeto executivo de Cobertura metálica. A fiscalização verificou que existe diferença do método executivo entre o projeto básico e o projeto executivo. O Projeto básico previu a estrutura realizada com soldas e o projeto executivo modificou a estrutura para parafusada. Para que não inviabilize o projeto devido a questão de aditivos é preciso conversar com o projetista para que se considere o método de ligação por solda, sendo assim revisado o projeto executivo. Estou avisando com antecedência para que isso seja agilizado a tempo.

A empresa deve corrigir as ARTs dos projetos executivos, conforme Ofício Nº 04/2024 enviado em 08/07/2024.

Deve-se revisar o projeto de drenagem de águas pluviais.

Assinatura Contratada: Eng. Civil Daniel Jorge Vanderlei de Moraes

Assinatura Fiscalização:

Docum. assinado digitalmente





DIÁRIO DE OBRAS		113 22/10/24 terça-feira
------------------------	--	---

Contratante: 	Contratada: 	INÍCIO DO PRAZO DE EXECUÇÃO	29/11/2023
		INÍCIO DA OBRA	01/07/2024
		PRAZO CONTRATUAL (DIAS)	870
		ADITIVO DE PRAZO (DIAS)	
		PARALIZAÇÃO CONTRATUAL (DIAS)	64
		FIM DA EXECUÇÃO	20/06/2026
		SALDO DO PRAZO (DIAS)	606

OBJETO: CONSTRUÇÃO DO RANCHO COMANDO DO 1º GRUPAMENTO DE ENGENHARIA - OBRA

MÃO-DE-OBRA INDIRETA		MÃO-DE-OBRA DIRETA		EQUIPAMENTOS	
DESCRIÇÃO	QUANT.	DESCRIÇÃO	QUANT.	DESCRIÇÃO	QUANT.
Engenheiro Civil	1	Armador/montador	1	Betoneira	1
Mestre de obras	0	Betoneiro	0	Motor vibrador	0
Encarregado	0	Carpinteiro	0	Serra circular de bancada	1
Chefe de escritório	0	Eletricista	0	Martelete rompedor	0
Almoxarife	0	Encanador	0	Serra Circular manual	0
Cozinheiro	0	Pedreiro	0	Andaimes	0
Vigia	0	Servente	1	Furadeira/parafusadeira	0
Estagiário	0	Caçambreiro	0	Esmerilhadeira	0
Técnico de Edificações	0	Operador	0	maquina de solda	0
TOTAL:	1	TOTAL:	2	TOTAL:	2

SUBEMPREENHEITORES - Mão de obra		SUBEMPREENHEITORES - Equipamentos	
EMPRESA	QUANT	EMPRESA	QUANT
0	0		

Paralisação contratual 01:	27/04/2024	30/06/2024	TOTAL GERAL MÃO-DE-OBRA	3
			TOTAL GERAL EQUIPAMENTOS	2

CONDIÇÕES METEOROLÓGICAS		
Man hã	Sol	OBSERVAÇÕES:
Tarde	Sol	
Noite		
Total de dias de chuva no mês:	3	

PLANEJAMENTO SEMANAL						
Serviços	Quant. Semanal Prevista	segunda-feira	terça-feira	quarta-feira	quinta-feira	sexta-feira
Terraplenagem	1288,90 m³			Limpeza da área	Execução da terraplenagem conforme especificações e uso das máquinas	Execução da terraplenagem conforme especificações e uso das máquinas
locação da obra	300 m		Conferência dos níveis			
Montagem das vigas Baldrame	560,60kg	Montagem das vigas baldrame V 8,V19,V50,V35 e V38(conclusão)	Montagem das vigas baldrame V 8,V19,V50,V35 e V38(conclusão)e início dos pilares	Montagem das vigas baldrame V 8,V19,V50 ,V35 e V38(conclusão)e início dos pilares	Montagem das vigas baldrame V 8,V19,V50,V35 e V38(conclusão)e início dos pilares	Montagem das vigas baldrame V 8,V19,V50 ,V35 e V38(conclusão)e início dos pilares
Piso morto sapatas						
Armação sapatas						
Formas sapatas						

DESCRIÇÃO DOS SERVIÇOS/OBSERVAÇÕES

Corte e Montagem da viga baldrame- V8
Corte das estribos 5.0-baldrame V19,V50,V35 e V38;
Corte e Montagem das Pilares -P1

FOTOS



COMENTÁRIOS DA FISCALIZAÇÃO

A fiscalização confirma a execução dos serviços listados.

Não houve recebimento dos equipamentos de terraplenagem conforme comprometimento da empresa. Foi recebida a informação que a empresa de terraplenagem não iria trabalhar no final de semana, pois devido a um compromisso com outra obra que receberia a visita do Governador na segunda-feira, a empresa não teria como disponibilizar os equipamentos para a execução no final de semana.

Os serviços na obra andam de forma lenta, sem continuidade. Já existe bastante frente de serviço disponível. A empresa não retornou quando retomará os serviços de execução da terraplenagem.

A fiscalização indicou que durante a verificação das tabelas de quantidades das instalações hidrossanitárias foi visto quantidades estranhas, que não condizem com a quantidade utilizada em projeto. É importante que seja avaliado todos os quantitativos das instalações hidrossanitárias. Deve-se prosseguir o levantamento das demais projetos executivos para alinhar com o orçamento da administração com antecedência para que se gere o 3º TA.

Deve-se verificar também o Projeto executivo de Cobertura metálica. A fiscalização verificou que existe diferença do método executivo entre o projeto básico e o projeto executivo. O Projeto básico previu a estrutura realizada com soldas e o projeto executivo modificou a estrutura para parafusada. Para que não inviabilize o projeto devido a questão de aditivos é preciso conversar com o projetista para que se considere o método de ligação por solda, sendo assim revisado o projeto executivo. Estou avisando com antecedência para que isso seja agilizado a tempo.

A empresa deve corrigir as ARTs dos projetos executivos, conforme Ofício Nº 04/2024 enviado em 08/07/2024.

Deve-se revisar o projeto de drenagem de águas pluviais.

Assinatura Contratada: Eng. Civil Daniel Jorge Vanderlei de Moraes

Assinatura Fiscalização:





DIÁRIO DE OBRAS

114
23/10/24
quarta-feira

Contratante:	Contratada:	<table border="1" style="width: 100%; border-collapse: collapse;"> <tr><td>INÍCIO DO PRAZO DE EXECUÇÃO</td><td>23/11/2023</td></tr> <tr><td>INÍCIO DA OBRA</td><td>01/07/2024</td></tr> <tr><td>PRAZO CONTRATUAL (DIAS)</td><td>870</td></tr> <tr><td>ADITIVO DE PRAZO (DIAS)</td><td></td></tr> <tr><td>PARALIZAÇÃO CONTRATUAL (DIAS)</td><td>64</td></tr> <tr><td>FIM DA EXECUÇÃO</td><td>20/06/2026</td></tr> <tr><td>SALDO DO PRAZO (DIAS)</td><td>605</td></tr> </table>	INÍCIO DO PRAZO DE EXECUÇÃO	23/11/2023	INÍCIO DA OBRA	01/07/2024	PRAZO CONTRATUAL (DIAS)	870	ADITIVO DE PRAZO (DIAS)		PARALIZAÇÃO CONTRATUAL (DIAS)	64	FIM DA EXECUÇÃO	20/06/2026	SALDO DO PRAZO (DIAS)	605
INÍCIO DO PRAZO DE EXECUÇÃO	23/11/2023															
INÍCIO DA OBRA	01/07/2024															
PRAZO CONTRATUAL (DIAS)	870															
ADITIVO DE PRAZO (DIAS)																
PARALIZAÇÃO CONTRATUAL (DIAS)	64															
FIM DA EXECUÇÃO	20/06/2026															
SALDO DO PRAZO (DIAS)	605															

OBJETO: CONSTRUÇÃO DO RANCHO COMANDO DO 1º GRUPAMENTO DE ENGENHARIA - OBRA

MÃO-DE-OBRA INDIRETA		MÃO-DE-OBRA DIRETA		EQUIPAMENTOS	
DESCRIÇÃO	QUANT.	DESCRIÇÃO	QUANT.	DESCRIÇÃO	QUANT.
Engenheiro Civil	1	Armador/montador	1	Betoneira	1
Mestre de obras	0	Betoneiro	0	Motor vibrador	0
Encarregado	0	Carpinteiro	0	Serra circular de bancada	1
Chefe de escritório	0	Eletricista	0	Martelo rompedor	0
Almoxarife	0	Encanador	0	Serra Circular manual	0
Carpinteiro	0	Pedreiro	0	Andaluzes	0
Vigia	0	Sarvente	1	Furadeira/parafusadeira	0
Estagiário	0	Capangueiro	0	Bmerilhadeira	0
Técnico de Edificação	0	Operário	0	maquina de solda	0
TOTAL:	1	TOTAL:	2	TOTAL:	2

SUBEMPREENHEITOS - Mão de Obra		SUBEMPREENHEITOS - Equipamentos	
EMPRESA	QUANT.	EMPRESA	QUANT.
0	0		
Paralisação contratual 01: 27/04/2024		30/06/2024	
		TOTAL GERAL MÃO-DE-OBRA:	
		TOTAL GERAL EQUIPAMENTOS:	
		3	
		2	

CONDIÇÕES METEOROLÓGICAS	
Manhã	Sol
Tarde	Sol
Noite	
Total de dias de chuva no mês:	3

EXECUÇÃO SEMANAL										
Serviços	Quant. Semanal Prevista	segunda-feira (21/10)	terça-feira	quarta-feira (22/10)	quinta-feira (23/10)	sexta-feira (24/10)	sábado (25/10)	Quant. executada	Quant. total Acumulada	Porcentual Acumulado
Terraplenagem	1288,90 m³									
Locação da obra	300,00 m²									
Montagem das vigas Baldrame	560,6	Montagem de V88 (158,60kg)	Montagem das vigas baldrame V819, V850, V835 e V838 (conclusão) 37,2 KG		Conclusão da Montagem de V88 188,60 kg			188,6	560,6	100,00%
Montagem das pilares	144,7				Montagem dos PILARES 01,02 (33,20 kg)			33,2	33,2	23,01%
Piso morto - sapatas										
Armagem - sapatas										
Fornas - sapatas										

DESCRIÇÃO DOS SERVIÇOS/OBSERVAÇÕES

Corte e Montagem da viga baldrame- V88

Corte e Montagem dos Pilares - P 01 e 02



COMENTÁRIOS DA FISCALIZAÇÃO

A fiscalização confirma a execução dos serviços listados.

Não houve recebimento dos equipamentos de terraplenagem conforme compromisso da empresa. Foi recebido a informação que a empresa de terraplenagem não iria trabalhar na final de semana, pois devido a um compromisso com outra obra que receberia a visita do Governador na segunda-feira, a empresa não teria como disponibilizar os equipamentos para a execução na final de semana.

Os serviços na obra andam de forma lenta, sem continuidade. Não existe bastante frente de serviço disponível. A empresa não retornou quando retomará os serviços de execução da terraplenagem.

A fiscalização indicou que durante a verificação das tabelas de quantidade das instalações hidrossanitárias foi vista quantidade e estâncias, que não condizem com a quantidade utilizada em projeto. É importante que seja avaliada todas as quantitativos das instalações hidrossanitárias. Deve-se prosseguir o levantamento dos demais projetos executivos para alinhamento com o orçamento da administração com antecedência para que se gere o BRTA.

Deve-se verificar também o Projeto Executivo de Cobertura e telhado. A fiscalização verificou a diferença do método executivo entre o projeto básico e o projeto executivo. O projeto básico prevê estrutura retilínea com solo no projeto executivo modificou a estrutura para ser rebuscada. Para que não inviabilize o projeto deve daqueles técnicos é preciso conversar com o projeto para que se considere o método de ligação por solda, sendo os projetos revisados o projeto executivo. Estou avisando com antecedência para que seja feita a correção.

A empresa deve corrigir as ARTs dos projetos executivos, conforme Ofício Nº 04/2024 enviado em 08/07/2024.

Deve-se revisar o projeto de drenagem de águas pluviais.



A	Contratada: Eng. Civil Daniel Jorge Vandertal de Moraes	Assinatura Fiscalização:
assinatura		



DIÁRIO DE OBRAS

115
24/10/24
quinta-feira

Contratante:	Contratada:	<table border="1" style="width: 100%; border-collapse: collapse;"> <tr><td>INÍCIO DO PRAZO DE EXECUÇÃO</td><td style="text-align: right;">29/11/2023</td></tr> <tr><td>INÍCIO DA OBRA</td><td style="text-align: right;">01/07/2024</td></tr> <tr><td>PRAZO CONTRATUAL (DIAS)</td><td style="text-align: right;">870</td></tr> <tr><td>ADITIVO DE PRAZO (DIAS)</td><td style="text-align: right;">0</td></tr> <tr><td>PARALIZAÇÃO CONTRATUAL (DIAS)</td><td style="text-align: right;">64</td></tr> <tr><td>FIM DA EXECUÇÃO</td><td style="text-align: right;">20/06/2026</td></tr> <tr><td>SALDO DO PRAZO (DIAS)</td><td style="text-align: right;">804</td></tr> </table>	INÍCIO DO PRAZO DE EXECUÇÃO	29/11/2023	INÍCIO DA OBRA	01/07/2024	PRAZO CONTRATUAL (DIAS)	870	ADITIVO DE PRAZO (DIAS)	0	PARALIZAÇÃO CONTRATUAL (DIAS)	64	FIM DA EXECUÇÃO	20/06/2026	SALDO DO PRAZO (DIAS)	804
INÍCIO DO PRAZO DE EXECUÇÃO	29/11/2023															
INÍCIO DA OBRA	01/07/2024															
PRAZO CONTRATUAL (DIAS)	870															
ADITIVO DE PRAZO (DIAS)	0															
PARALIZAÇÃO CONTRATUAL (DIAS)	64															
FIM DA EXECUÇÃO	20/06/2026															
SALDO DO PRAZO (DIAS)	804															

OBJETO: CONSTRUÇÃO DO RANCHO COMANDO DO 1º GRUPAMENTO DE ENGENHARIA - OBRA

MÃO-DE-OBRA INDIRETA		MÃO-DE-OBRA DIRETA		BARRA MENTOS	
DESCRIÇÃO	QUANT.	DESCRIÇÃO	QUANT.	DESCRIÇÃO	QUANT.
Engenheiro Civi	1	Armador/ montador	1	Betoneira	1
Mestre de obra	0	Betoneira	0	Motor vibrador	0
Encarregado	0	Carpinheiro	0	Serra circular de bancada	1
Chefe de escritório	0	Betoneira	0	Martelete rompedor	0
Almoxarife	0	Fiscalizador	0	Serra Circular manual	0
Cozinheiro	0	Pedreiro	0	Andarimes	0
Vigia	0	Servente	1	Furadeira parafusadeira	0
Estagiário	0	Caçambeiro	0	Esmerilhadeira	0
Técnicos de Edificações	0	Operador	0	maquina de solda	0
TOTAL:	1	TOTAL:	2	TOTAL:	2

SUBEMPREENHEIROS - Mão de Obra		SUBEMPREENHEIROS - Equipamentos	
EMPRESA	QUANT.	EMPRESA	QUANT.
0	0	0	0
Paralização contratual 01: 27/04/2024 - 30/08/2024		TOTAL GERAL MÃO-DE-OBRA	
		TOTAL GERAL EQUIPAMENTOS	
		3	
		2	

CONDIÇÕES METEOROLÓGICAS	
Manhã: Sol Tarde: Sol Noite: Total de dias de chuva no mês: 3	OBSERVAÇÕES:

Serviços	Quant. Semanal Prevista	EXECUÇÃO SEMANAL					Quant. executada	Quant. total Acumulada	Percentual Acumulado
		segunda-feira (21/10)	terça-feira (22/10)	quarta-feira (23/10)	quinta-feira (24/10)	sexta-feira (25/10)			
Terraplenagem	1200,00 m ²						0,00	0,00	
Levantaçao do obra	30,00 m ²						0,00	0,00	
Montagem das vigas Baldrame (kg)	560,60	Montagem de VBS	Montagem das vigas baldrame VB19, VB50, VB35 e VB38 (conclusão) (112,00 Kg)	Conclusão da Montagem de VBS (188,60 kg)			560,60	560,60	100,00%
Montagem dos pilares	144,70			Montagem dos PILARES 01,02 (33,20 KG)	Montagem dos PILARES 03,04,05 e 06 (166,40KG)		99,60	99,60	68,93%
Piso morto - sapatas									
Armação - sapatas									
Fornas - sapatas									

DESCRIÇÃO DOS SERVIÇOS/OBSERVAÇÕES

Corte e Montagem dos Pilares - P03,04,05 e 06

Recebemos no período da manhã a empresa Petrólio Terraplenagem para conhecer a obra e apresentar mais um orçamento conforme solicitado em projeto. O material a ser utilizado para o serviço está armazenado na canteira de obra;

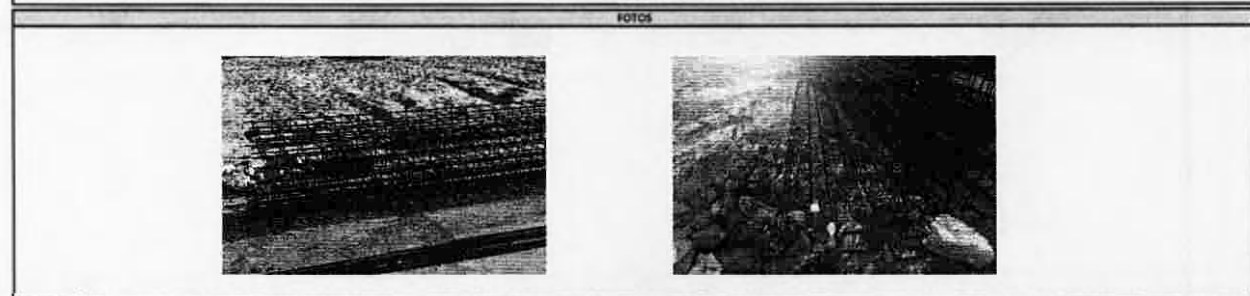

COMENTÁRIOS DA FISCALIZAÇÃO

A fiscalização confirmou a execução dos serviços listados.

Os serviços são obra de execução lenta, sem continuidade, já existe bastante frente de serviço disponível. A empresa não retornou quando re tomard os serviços de execução da terraplenagem.

A fiscalização indicou que durante a verificação das tabelas de quantidades das instalações hidráulicas, foi vista quantidades estranhas, que não condizem com a quantidade utilizada em projeto. É importante que seja avaliado todos os quantitativos em si as ações hidráulicas. Deve-se prosseguir o levantamento dos demais projetos executivos para alinharmos com o orçamento administrativo com antecedência para que se gere o 3º T.R.

Deve-se verificar também o Projeto executivo de Corte e Montagem de Pilares e tálica. A fiscalização verificou que existe diferença do método executivo entre o projeto básico e o projeto executivo. O Projeto básico sempre utiliza o método de ligação por solda, sendo assim revisado o projeto executivo. Está avisando com antecedência para que isso seja utilizado a tempo.

A empresa deve corrigir os ARTs dos projetos executivos, conforme Ofício Nº 04/2024 enviado em 08/07/2024.

Deve-se revisar o projeto de drenagem de águas pluviais.

Assinatura Contratada: Eng. Civil Daniel Jorge Vanderlei de Moraes



DIÁRIO DE OBRAS

116
25/10/24
sexta-feira

Contratante:	Contratada:	INÍCIO DO PRAZO DE EXECUÇÃO: 29/11/2023 INÍCIO DA OBRA: 01/07/2024 PRAZO CONTRATUAL (DIAS): 870 ADITIVO DE PRAZO (DIAS): PARALIZAÇÃO CONTRATUAL (DIAS): 84 FIM DA EXECUÇÃO: 20/06/2025 SALDO DO PRAZO (DIAS): 603	
--------------	-------------	---	--

OBJETO: CONSTRUÇÃO DO RANCHO COMANDO DO 1º GRUPO DE ENGENHARIA - OBRA

MÃO-DE-OBRA INDIRETA		MÃO-DE-OBRA DIRETA		EQUIPAMENTOS	
DESCRIÇÃO	QUANT.	DESCRIÇÃO	QUANT.	DESCRIÇÃO	QUANT.
Engenheiro Civil	1	Armador/monador	1	Betoneira	1
Mestre de obras	0	Betoneiro	0	Motor vibrador	0
Encarregado	0	Carpinteiro	0	Serra circular de bancada	1
Chefe de escritório	0	Eletricista	0	Martelete rompedor	0
Almoxarife	0	Encanador	0	Serra Circular manual	0
Coleteiro	0	Pedreiro	0	Andámes	0
Vigia	0	Servente	1	Furadeira/paifusa deira	0
Estagiário	0	Carpinteiro	0	Esmerilhadeira	0
Técnicos de Edificações	0	Operador	0	máquina de solda	0
TOTAL:	1	TOTAL:	2	TOTAL:	2

SUBEMPREENHEIROS - Mão de Obra		SUBEMPREENHEIROS - Equipamentos	
EMPRESA	QUANT.	EMPRESA	QUANT.
0	0		

Prazo Contratual 01:	27/04/2024	30/06/2024		
			TOTAL DE C	IBRA
			TOTAL GROSSO	NI DS
			3	2

CONDIÇÕES METEOROLÓGICAS	
Manhã: Sol Tarde: Sol Noite: Total de dias de chuva no mês: 3	OBSERVAÇÕES:

Serviços	Quant. Semanal Prevista	EXECUÇÃO SEMANAL					Quant. executada	Quant. total Acumulada	Percentual Acumulada
		segunda-feira (21/10)	terça-feira (22/10)	quarta-feira (23/10)	quinta-feira (24/10)	sexta-feira (25/10)			
Terra aplainada	1288,90 m ²						0,00	0,00	
Locação da obra	3000 m ²						0,00	0,00	
Montagem das vigas Baldrames (kg)	560,60	Montagem da VB8	Montagem das vigas baldrame VB19, VB50, VB35 e VB38 (conclusão) (372,00 kg)	Conclusão da Montagem da VB8 (18860 kg)			560,60	560,60	100,00%
Montagem dos pilares	144,70			Montagem dos PILARES 01,02 (33,20x2)	Montagem dos PILARES 03,04,05 e 06 (66,40x2)	Montagem dos PILAR 21(45,10x2)	144,70	144,70	100,00%
Piso montado									
Armação - sapatas									
Formas - sapatas									

DESCRIÇÃO DOS SERVIÇOS/OBSERVAÇÕES
Corte e Montagem do Pilar - P21

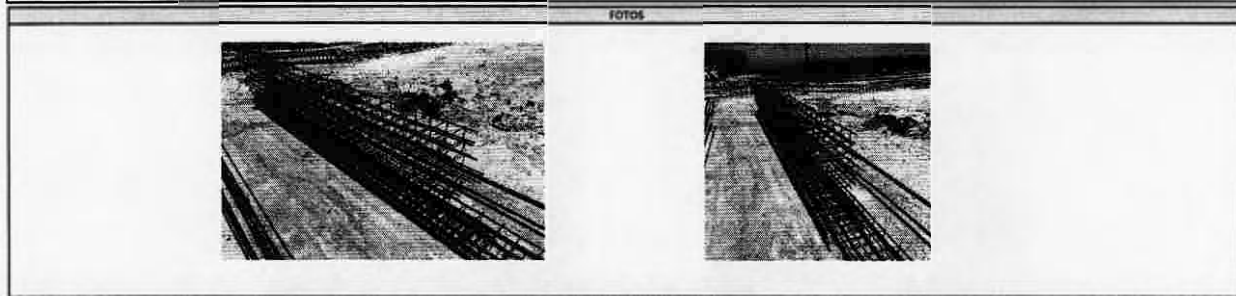

COMENTÁRIOS DA FISCALIZAÇÃO

A fiscalização confirma a execução dos serviços listados.

Foi enviado a empresa para a reunião na SOM para dia 30/10/24 para tratar do andamento da obra.

Os serviços na obra foram feitos sem continuidade. Há uma grande falta de serviço disponível. A empresa não retornou quando retornar os serviços de execução da terra aplainada.

A fiscalização indicou que durante a verificação das tabelas de quantidades das instalações hidráulicas foi visto quantidades estranhas, que não condizem com a quantidade utilizada em projeto. É importante que seja avaliada todas as quantidades das instalações hidráulicas. Deve-se passar o levantamento de todos os projetos executivos para a administração com antecedência para que se gere o 3ª TA.

Deve-se verificar também o Projeto executivo de Cobertura metálica. A fiscalização verificou que existe diferença da medida executiva entre o projeto básico e o projeto executivo. O Projeto básico previu a estrutura realizada com solda e o projeto executivo não ficou a estrutura para parafusada. Para que não inviabilize o projeto devido a questão de aditivos é preciso conversar com o projetista para que se considere o método de ligação por solda, sendo assim revisado o projeto executivo. Estou avisando com antecedência para que isso seja considerado tempo.

A empresa deve corrigir as ARTs dos projetos executivos, conforme Ofício Nº 04/2024 enviado em 08/07/2024.

Deve-se revisar o projeto de drenagem de águas pluviais.

Assinatura Contratada: Eng. Civil Daniel Jorge Vanderlei de Moraes	Assinatura Fiscalização:
--	--------------------------



DIÁRIO DE OBRAS

117
26/10/24
sábado

Contratante:	Contratada:	<table border="1" style="width: 100%; border-collapse: collapse;"> <tr><td>INÍCIO DO PRAZO DE EXECUÇÃO</td><td>29/11/2023</td></tr> <tr><td>INÍCIO DA OBRA</td><td>01/07/2024</td></tr> <tr><td>PRAZO CONTRATUAL (DIAS)</td><td>870</td></tr> <tr><td>ADITIVO DE PRAZO (DIAS)</td><td></td></tr> <tr><td>PARALIZAÇÃO CONTRATUAL (DIAS)</td><td>64</td></tr> <tr><td>FIN DA EXECUÇÃO</td><td>20/06/2026</td></tr> <tr><td>SALDO DO PRAZO (DIAS)</td><td>602</td></tr> </table>	INÍCIO DO PRAZO DE EXECUÇÃO	29/11/2023	INÍCIO DA OBRA	01/07/2024	PRAZO CONTRATUAL (DIAS)	870	ADITIVO DE PRAZO (DIAS)		PARALIZAÇÃO CONTRATUAL (DIAS)	64	FIN DA EXECUÇÃO	20/06/2026	SALDO DO PRAZO (DIAS)	602
INÍCIO DO PRAZO DE EXECUÇÃO	29/11/2023															
INÍCIO DA OBRA	01/07/2024															
PRAZO CONTRATUAL (DIAS)	870															
ADITIVO DE PRAZO (DIAS)																
PARALIZAÇÃO CONTRATUAL (DIAS)	64															
FIN DA EXECUÇÃO	20/06/2026															
SALDO DO PRAZO (DIAS)	602															

OBJETO: CONSTRUÇÃO DO RANCHO COMANDO DO 1º GRUPOAMENTO DE ENGENHARIA - OBRA

MÃO-DE-OBRA INDIRETA		MÃO-DE-OBRA DIRETA		EQUIPAMENTOS	
DESCRIÇÃO	QUANT.	DESCRIÇÃO	QUANT.	DESCRIÇÃO	QUANT.
Engenheiro Civil	0	Armedor/m ontdor	0	Betoneira	0
Mestre de obras	0	Betoneiro	0	Motor vibrador	0
Encarregado	0	Carilmeiro	0	Serra circular de bancada	0
Chefe de escritório	0	Eletricista	0	Martelete compressor	0
Almoxarife	0	Escanador	0	Serra Circular manual	0
Cozelheiro	0	Pedreiro	0	Andaluzes	0
Vigia	0	Serveite	0	Furadeira /paifugadora	0
Estagiário	0	Caçambeiro	0	Esmerilha deira	0
Técnicos de Edificações	0	Operador	0	maquina solda	0
TOTAL:	0	TOTAL:	0	TOTAL:	0

SUBEMPREENHEIROS - Mão de Obra		SUBEMPREENHEIROS - Equipamentos	
EMPRESA	QUANT.	EMPRESA	QUANT.
0	0		
Paralisação contratual em	27/04/2024	30/06/2024	
TOTAL GERAL MÃO-DE-OBRA			0
TOTAL GERAL EQUIPAMENTOS			0

CONDIÇÕES METEOROLÓGICAS	
Manhã	Sol
Tarde	Sol
Noite	
Total de dias de chuva nomais:	3

Serviços	Quant. Semanal Prevista	EXECUÇÃO SEMANAL					Quant. executada	Quant. total Acumulada	Porcent total Acumulada
		segunda-feira (21/10)	terça-feira (22/10)	quarta-feira (23/10)	quinta-feira (24/10)	sexta-feira (25/10)			
Terraplenagem	1288,50 m ²						0,00	0,00	
Locação da obra	30,00 m ²						0,00	0,00	
Montagem em das vigas Baldrame (kg)	560,60	Montagem da VIB	Montagem das vigas baldrame VB10, VB50, VB35 e VB38 (conclusão) (372,00 Kg)	Conclusão da Montagem da VBB (188,60kg)			560,60	560,60	100,00%
Montagem dos pilares	144,70			Montagem dos PILARES 01,02 (33,20 KG)	Montagem dos PILARES 03,04,05 e 06 (66,40KG)	Montagem dos PILAR 21(45,10KG)	144,70	144,70	100,00%
Piso marfim - sapatas									
Armação - sapatas									
Formas - sapatas									

ND há serviços em execução

DESCRIÇÃO DOS SERVIÇOS/OBSERVAÇÕES

FOTOS

COMENTÁRIOS DA FISCALIZAÇÃO

Assinatura Contratada: Eng. Civil Daniel Jorge Vanderlei de Moraes



DIÁRIO DE OBRAS

118
27/10/24
domingo

Contratante: 	Contratada: 	<table border="1" style="width: 100%; border-collapse: collapse;"> <tr><td>INÍCIO DO PRAZO DE EXECUÇÃO</td><td style="text-align: right;">29/11/2023</td></tr> <tr><td>INÍCIO DA OBRA</td><td style="text-align: right;">01/07/2024</td></tr> <tr><td>PRAZO CONTRATUAL (DIAS)</td><td style="text-align: right;">870</td></tr> <tr><td>ADITIVO DE PRAZO (DIAS)</td><td></td></tr> <tr><td>PARALIZAÇÃO CONTRATUAL (DIAS)</td><td style="text-align: right;">64</td></tr> <tr><td>FIM DA EXECUÇÃO</td><td style="text-align: right;">20/06/2026</td></tr> <tr><td>SALDO DO PRAZO (DIAS)</td><td style="text-align: right;">601</td></tr> </table>	INÍCIO DO PRAZO DE EXECUÇÃO	29/11/2023	INÍCIO DA OBRA	01/07/2024	PRAZO CONTRATUAL (DIAS)	870	ADITIVO DE PRAZO (DIAS)		PARALIZAÇÃO CONTRATUAL (DIAS)	64	FIM DA EXECUÇÃO	20/06/2026	SALDO DO PRAZO (DIAS)	601
INÍCIO DO PRAZO DE EXECUÇÃO	29/11/2023															
INÍCIO DA OBRA	01/07/2024															
PRAZO CONTRATUAL (DIAS)	870															
ADITIVO DE PRAZO (DIAS)																
PARALIZAÇÃO CONTRATUAL (DIAS)	64															
FIM DA EXECUÇÃO	20/06/2026															
SALDO DO PRAZO (DIAS)	601															

OBJETO: CONSTRUÇÃO DO RANCHO COMANDO DO 1º GRUPAMENTO DE ENGENHARIA - OBRA

MÃO-DE-OBRA INDIRETA		MÃO-DE-OBRA DIRETA		EQUIPAMENTOS	
DESCRIÇÃO	QUANT.	DESCRIÇÃO	QUANT.	DESCRIÇÃO	QUANT.
Engenheiro Civil	0	Armador/montador	0	Betoneira	0
Mestre de obras	0	Betonero	0	Motor vibrador	0
Encarregado	0	Carpinteiro	0	Serra circular de bancada	0
Chefe de escritório	0	Eletricista	0	Martinete rompedor	0
Almoxarife	0	Encanador	0	Serra Circular manual	0
Cozinheiro	0	Pedreiro	0	Andaimes	0
Vigia	0	Servente	0	Furadeira/parafusadeira	0
Estagiário	0	Caçambreiro	0	Estimuladora	0
Técnico de Edificação	0	Operador	0	maquinado solda	0
TOTAL:	0	TOTAL:	0	TOTAL:	0

SUBEMPREENHEITOS - Mão de Obra		SUBEMPREENHEITOS - Equipamentos	
EMPRESA	QUANT.	EMPRESA	QUANT.
0	0		
Paralisação contratual:	27/04/2024	30/06/2024	
			TOTAL GERAL MÃO-DE-OBRA
			TOTAL GERAL EQUIPAMENTOS

CONDIÇÕES METEOROLÓGICAS

Manhã	Sol	OBSERVAÇÕES:
Tarde	Sol	
Noite		
Total de dias de chuva no mês:		

EXECUÇÃO SEMANAL

Serviços	Quant. Semanal Prevista	segunda-feira (21/10)	terça-feira (22/10)	quarta-feira (23/10)	quinta-feira (24/10)	sexta-feira (25/10)	Quant. executada	Quant. total Acumulada	Percentual Acumulada
Terraplanagem	1288,90 m ²						0,00	0,00	
Locação da obra	30,00 m ²						0,00	0,00	
Montagem das vigas Baldrame(kg)	560,60	Montagem da VBB	Montagem das vigas baldrame VB19, VB50, VB35 e VB38 (conclusão) (33.200 kg)	Conclusão da Montagem da VBB (18.860 kg)			560,60	560,60	100,00%
Montagem dos pilares	144,70		Montagem dos PILARES 01,02 (33.200 kg)	Montagem dos PILARES 03,04,05 e 06 (66.400 kg)	Montagem dos PILAR 21(45.100kg)		144,70	144,70	100,00%
Piso marinho - sapatas									
Armação - sapatas									
Formas - sapatas									

DESCRIÇÃO DOS SERVIÇOS/OSERVAÇÕES

Não há serviços em execução

FOTOS

COMENTÁRIOS DA FISCALIZAÇÃO

Assinatura Contratada: Eng. Civil Daniel Jorge Vanderlei de Moraes	Assinatura Fiscalização:
--	--------------------------



DIÁRIO DE OBRAS

119
28/10/24
segunda-feira

Contratante:	Contratada:	<table border="1" style="width: 100%; border-collapse: collapse;"> <tr><td>INÍCIO DO PRAZO DE EXECUÇÃO</td><td style="text-align: right;">29/11/2023</td></tr> <tr><td>INÍCIO DA OBRA</td><td style="text-align: right;">01/07/2024</td></tr> <tr><td>PRAZO CONTRATUAL (DIAS)</td><td style="text-align: right;">870</td></tr> <tr><td>ADITIVO DE PRAZO (DIAS)</td><td></td></tr> <tr><td>PARALIZAÇÃO CONTRATUAL (DIAS)</td><td style="text-align: right;">84</td></tr> <tr><td>FIM DA EXECUÇÃO</td><td style="text-align: right;">20/06/2026</td></tr> <tr><td>SALDO DO PRAZO (DIAS)</td><td style="text-align: right;">608</td></tr> </table>	INÍCIO DO PRAZO DE EXECUÇÃO	29/11/2023	INÍCIO DA OBRA	01/07/2024	PRAZO CONTRATUAL (DIAS)	870	ADITIVO DE PRAZO (DIAS)		PARALIZAÇÃO CONTRATUAL (DIAS)	84	FIM DA EXECUÇÃO	20/06/2026	SALDO DO PRAZO (DIAS)	608
INÍCIO DO PRAZO DE EXECUÇÃO	29/11/2023															
INÍCIO DA OBRA	01/07/2024															
PRAZO CONTRATUAL (DIAS)	870															
ADITIVO DE PRAZO (DIAS)																
PARALIZAÇÃO CONTRATUAL (DIAS)	84															
FIM DA EXECUÇÃO	20/06/2026															
SALDO DO PRAZO (DIAS)	608															

OBJETO: CONSTRUÇÃO DO RANCHO COMANDO DO 1º GRUPAMENTO DE ENGENHARIA - OBRA

MÃO-DE-OBRA INDIRETA		MÃO-DE-OBRA DIRETA		EQUIPAMENTOS	
DESCRIÇÃO	QUANT.	DESCRIÇÃO	QUANT.	DESCRIÇÃO	QUANT.
Engenheiro Civil	1	Armador/montador	1	Betoneira	1
Mão de obra	0	Betoneiro	0	Motor vibrador	0
Encarregado	0	Carpinteiro	0	Serrador circular de bancada	1
Chefe de escritório	0	Eletricista	0	Martelo e amador	0
Almoarife	0	Encanador	0	Serra circular manual	0
Cazmheiro	0	Pedreiro	0	Andames	0
Vigia	0	Servente	1	Furadeira/punha sadeira	0
Estagiário	0	Caçabreiro	0	Esmalinhadeira	0
Técnico de Edificação	0	Operador	0	máquina de solda	0
TOTAL:	1	TOTAL:	2	TOTAL:	2

SUBEMPREENHEIROS - Mão de Obra		SUBEMPREENHEIROS - Equipamentos	
EMPRESA	QUANT	EMPRESA	QUANT
	0		0

Paralisação contratual OI: 27/04/2024 a 30/06/2024

TOTAL GERAL MÃO-DE-OBRA	3
TOTAL GERAL EQUIPAMENTOS	2

CONDIÇÕES METEOROLÓGICAS

Manhã	Sol	OBSERVAÇÕES:
Tarde	Sol	
Noite		
Total de dias de chuva no mês:	3	

EXECUÇÃO SEMANAL

Serviços	Quant. Semanal Prevista	segunda-feira (28/10)	terça-feira (29/10)	quarta-feira (30/10)	quinta-feira (31/10)	sexta-feira (01/11)	Quant. executada	Quant. total Acumulada	Percentual Acumulado
Terra planagem								0,00	
Locação obra								0,00	
Montagem das vigas Baldrame	372,00	VB19 (249,40 kg.)					249,40	249,40	67,04%
Montagem dos pilares	83,00							0,00	0,00%
Piso marfo-sopotas									
Armação - sapatas									
Formas - sapatas									

DESCRIÇÃO DOS SERVIÇOS/OBSERVAÇÕES

Corte e Montagem da viga baldrame VB19



COMENTÁRIOS DA FISCALIZAÇÃO

A fiscalização controlou a execução dos serviços listados.

Atendimento marcado para quarta-feira dia 30/10, foi adiado para sexta-feira às 10h em comum acordo entre as partes.

Os serviços na obra andam de forma lenta, sem continuidade. Há muito tempo os serviços não estão disponíveis. A empresa não retomou quando retomou os serviços de execução da terraplenagem.

A fiscalização indicou que durante a verificação das tabelas de quantidades das instalações hidrossanitárias foi visto quantidades estranhas, que não condizem com a quantidade utilizada em projeto. É importante que seja avaliada a dos os quantitativos das instalações hidrossanitárias. Deve-se prosseguir o levantamento dos demais projetos executivos para alinhar como orçamento da administração com antecedência para que se gere o P.T.A.

Deve-se verificar também o Projeto executivo de Cobertura metálica. A fiscalização verificou que existe diferença do método executivo entre o projeto básico e o projeto executivo. O projeto básico previa estrutura ligada com solda ao projeto executivo foi executado para parafusado. Para que não inviabilize o projeto devido a questão de aditivo é preciso conversar com o projetista para que se considere o método de ligação parafusado, sendo assim revisado o projeto executivo. Está avisando com antecedência para que se possa fazer a adequação.

A empresa deve corrigir as ARTs dos projetos executivos, conforme Ofício Nº 04/2024 enviado em 08/07/2024.

Deve-se revisar o projeto de drenagem de águas pluviais.

Assinatura Contratada: Eng. Civil Daniel Jorge Vanderlei de Moraes

Assinatura Fiscalização:



DIÁRIO DE OBRAS

120
29/10/24
terça-feira

Contratante:		Contratada:		INÍCIO DO PRAZO DE EXECUÇÃO	29/11/2023
				INÍCIO DA OBRA	01/07/2024
				PRAZO CONTRATUAL (DIAS)	870
				ADITIVO DE PRAZO (DIAS)	
				PARALIZAÇÃO CONTRA TUAL (DIAS)	64
				FIN DA EXECUÇÃO	20/06/2025
				SALDO DO PRAZO (DIAS)	599

OBJETO: CONSTRUÇÃO DO RANCHO COMANDO DO 1º GRUPO DE ENGENHARIA - OBRA

MÃO-DE-OBRA INDIRETA		MÃO-DE-OBRA DIRETA		EQUIPAMENTOS	
DESCRIÇÃO	QUANT.	DESCRIÇÃO	QUANT.	DESCRIÇÃO	QUANT.
Engenheiro Civil	1	Armador/montador	1	Betoneira	1
Mestre de obras	0	Betoneiro	0	Motor vibrador	0
Encarregado	0	Carpinteiro	0	Serra circular de bancada	1
Chefe de escritório	0	Eletricista	0	Martelo rompedor	0
Almoçoante	0	Encanador	0	Serra Circular manual	0
Coleteiro	0	Pedreiro	0	Andimes	0
Viajante	0	Servente	1	Furadeira parafusadeira	0
Estagiário	0	Cajambeiro	0	Esmerilhadeira	0
Técnico de Edificações	0	Operador	0	Máquina de solda	0
TOTAL:	1	TOTAL:	2	TOTAL:	2

SUBEMPREENHEIROS - Mão de Obra		SUBEMPREENHEIROS - Equipamentos	
EMPRESA	QUANT.	EMPRESA	QUANT.
	0		0

Paralisação contratual 01:	27/04/2024	30/06/2024	TOTAL GERAL MÃO-DE-OBRA	3
			TOTAL GERAL EQUIPAMENTOS	2

CONDIÇÕES METEOROLÓGICAS		OBSERVAÇÕES:
Manhã	Sol	
Tarde	Sol	
Noite		
Total de dias de chuva no mês:	3	

Serviços	Quant. Semanal Prevista	EXECUÇÃO SEMANAL					Quant. executada	Quant. total Acumulada	Percentual Acumulado
		segundo-feira (28/10)	terça-feira (29/10)	quarta-feira (30/10)	quinta-feira (31/10)	sexta-feira (01/11)			
Terraplenagem							0,00		
Locação da obra							0,00		
Montagem das vigas Baldrame	372,00	VB19 (2.49,40kg)	VB50 (97,40kg)			336,80	336,80	90,54%	
Montagem das pilares	83,00						0,00	0,00%	
Piso morto - sapatas									
Armação - sapatas									
Formas - sapatas									

DESCRIÇÃO DOS SERVIÇOS/OBSERVAÇÕES

Corte e Montagem da viga baldrame BV50 (não concluída)
 Iniciado Corte e Montagem das vigas VB 35 e 38 ;
 Tivemos uma reunião no período da manhã juntamente com os demais engenheiros da empresa RM e Fiscal da obra para tratar sobre o planejamento e demais serviços necessários para avançar com a obra



COMENTÁRIOS DA FISCALIZAÇÃO

A fiscalização confirma a execução dos serviços listados.

Neste dia, das 11h às 12h, no canteiro da obra, aconteceu uma reunião que contou com a presença dos engenheiros da empresa Contratada, Eng. Rafael, Eng. Daniele e fiscal da obra, Ten. Rafael Silveira. Foram tratados assuntos para o andamento da obra. Adireta da empresa manifestou o interesse em retomar os serviços executando primeiramente as fundações. O terreno compactado seria feito a medida que fosse liberada a área. Essa medida foi sugerida porque a empresa está tendo dificuldades de fechar com o preço de terraplenagem. Na reunião, foi constatada a inviabilidade da medida, uma vez que já existe bastante material armazenado para terraplenagem. Além disso, esta prevista em planilha orçamentária a execução da terraplenagem, sendo inviável também a supressão do serviço para sua substituição por outro compactado com compactador de placa. Desta maneira, o engenheiro Rafael irá orientar a direção da empresa contratada da empresa de terraplenagem. Eles já possuem o orçamento e precisam fechar o contrato para o andamento adequado da obra e retirar o atraso existente.

Os serviços na obra andam de forma lenta, sem continuidade. Há existe bastante frente de serviço disponível. A empresa não retomou quando retomará os serviços de execução da terraplenagem.

A fiscalização indica que durante a verificação das tabelas de quantidades das instalações hidráulicas foram vistas quantidades exorbitantes, que não condizem com a quantidade utilizada em projeto. É importante que seja avaliados os quantitativos das instalações hidráulicas. Deve-se prosseguir levantando os demais projetos executivos para alinhar com o orçamento da administração com antecedência para que se gere o RFF.

Deve-se verificar também o Projeto executivo de Cobertura metálica. A fiscalização verificou que existe diferença do método executivo entre o projeto básico e o projeto executivo. O Projeto básico previu estrutura realizada com arcos e o projeto executivo a estrutura para parafusada. Para que não inviabilize o projeto de vidro que está de aditivo preciso conversar com o projeto para se considerar o método de ligação parafusada, sendo assim revisado o projeto executivo. Está avisando com antecedência para que isso seja regularizado a tempo.

A empresa deve corrigir os ARTs dos projetos executivos, conforme Ofício Nº 04/2024 enviado em 08/07/2024.

Deve-se revisar o projeto de drenagem de águas pluviais.

Assinatura Contratada: Eng. Civil Daniel Jorge e Vanderlei de Moraes

Assinatura Fiscalização:



DIÁRIO DE OBRAS

121
30/10/24
quarta-feira

Contratante:	Contratada:	INÍCIO DO PRAZO DE EXECUÇÃO: 29/11/2023 INÍCIO DA OBRA: 01/07/2024 PRAZO CONTRATUAL (DIAS): 870 ADIATIVO DE PRAZO (DIAS): PRAZO REALIZADO CONTRATUAL (DIAS): 64 FIM DA EXECUÇÃO: 20/06/2026 SALDO DO PRAZO (DIAS): 588	
--------------	-------------	--	--

OBJETO: CONSTRUÇÃO DO RANCHO COMANDO DO 1º GRUPAMENTO DE ENGENHARIA - OBRA

MÃO DE OBRA INDIRETA		MÃO DE OBRA DIRETA		EQUIPAMENTOS	
DESCRIÇÃO	QUANT.	DESCRIÇÃO	QUANT.	DESCRIÇÃO	QUANT.
Engenheiro Civil	1	Armadador/mortador	1	Betoneira	1
Mestre de obras	0	Betoneiro	0	Motor vibrador	0
Encarregado	0	Carpinteiro	0	Serra circular de bancada	1
Chefe de escritório	0	Eletricista	0	Martelete rompador	0
Almoxarife	0	Encanador	0	Faca Circular manual	0
Cofreiro	0	Pedreiro	0	Andaimes	0
Vigia	0	Servante	1	Furadeira/parafusadeira	0
Estagiário	0	Caçambreiro	0	Esmalhadeira	0
Técnico de Edificações	0	Operador	0	maquinado solda	0
TOTAL:	1	TOTAL:	2	TOTAL:	2

SUBEMPREENHEIROS - Mão de Obra		SUBEMPREENHEIROS - Equipamentos	
EMPRESA	QUANT.	EMPRESA	QUANT.
0	0		
Paralisação contratual 01:		TOTAL GERAL MÃO-DE-OBRA	
	27/04/2024 - 30/06/2024	TOTAL GERAL EQUIPAMENTOS	
		3	

CONDIÇÕES METEOROLÓGICAS			
Manhã	Sol	OBSERVAÇÕES:	
Tarde	Sol		
Noite			
Total de dias de chuva no mês:	3		

Serviços	Quant. Semanal Prevista	EXECUÇÃO SEMANAL					Quant. executada	Quant. total Acumulada	Porcentual Acumulado
		segunda-feira (28/10)	terça-feira (29/10)	quarta-feira (30/10)	quinta-feira (31/10)	sexta-feira (01/11)			
Terrasplenaagem							0,00	0,00	
Montagem das vigas baldrame	372,00	VB19 (249,40kg)	VB50 (87,40kg)	VB35 E 38 (35,20 Kg)			372,00	372,00	100,00%
Montagem das piloras	88,00						0,00	0,00%	
Formas - sapatas									

DESCRIÇÃO DOS SERVIÇOS/OBSERVAÇÕES

Corte e Montagem da viga baldrame 35 e 38

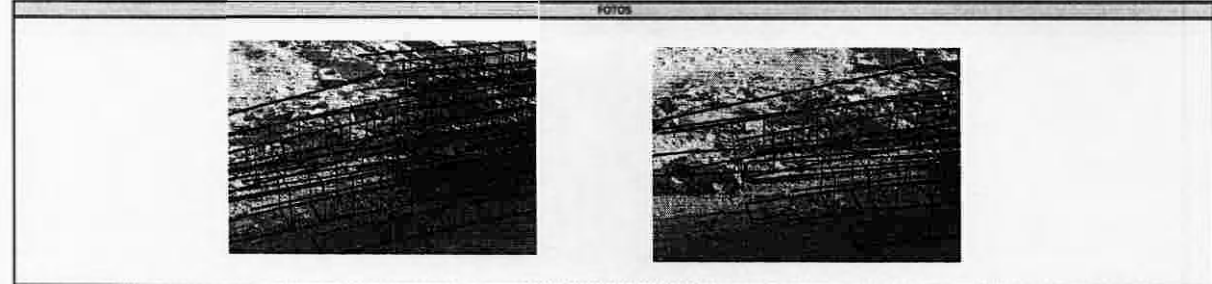

COMENTÁRIOS DA FISCALIZAÇÃO

A fiscalização confirmou a execução dos serviços listados.

Os serviços não foram executados de forma contínua, não há estoque suficiente de serviços disponíveis. A empresa não retornará os serviços de execução da terraplenagem.

A fiscalização indicou que durante a verificação das tabelas de quantidades das instalações hidráulicas foi vista quantidades estranhas, que não condizem com a quantidade utilizada em projeto. É importante que seja avaliada todos os quantitativos das instalações hidráulicas. Deve-se prosseguir o levantamento dos de mais para a execução dos serviços alinharem o orçamento administrativo com antecedência para que se gere o T.A.

Deve-se verificar também o Projeto executivo de Cobertura metálica. A fiscalização verificou que existe diferença do método executivo entre o projeto básico e o projeto executivo. O Projeto básico previu a estrutura realizada com solda e o projeto executivo modificou a estrutura para parafusada. Para que não inviabilize o projeto devido a questão de aditivos é preciso conversar com o projetista para que se considere o método de ligação por solda, sendo assim revisado o projeto executivo. Essa avisando com antecedência para que isso seja utilizado o tempo.

A empresa deve corrigir os ARTs dos projetos executivos, conforme Ofício Nº 04/2024 enviado em 08/07/2024.

Deve-se revisar o projeto de drenagem de águas pluviais.

Assinatura Contratada: Eng. Civil Daniel Jorge Vanderlei de Morais



DIÁRIO DE OBRAS

122
31/10/24
quinta-feira

Contratante:	Contratada:	INÍCIO DO PRAZO DE EXECUÇÃO: 29/11/2023 INÍCIO DA OBRA: 01/07/2024 PRAZO CONTRATUAL (DIAS): 870 ADITIVO DE PRAZO (DIAS): PARALIZAÇÃO CONTRATUAL (DIAS): 64 FIM DA EXECUÇÃO: 20/06/2026 SALDO DO PRAZO (DIAS): 597	
--------------	-------------	---	--

OBJETO: CONSTRUÇÃO DO RANCHO COMANDO DO 3º GRUPAMENTO DE ENGENHARIA - OBRA

MÃO-DE-OBRA INDIRETA		MÃO-DE-OBRA DIRETA		EQUIPAMENTOS	
DESCRIÇÃO	QUANT.	DESCRIÇÃO	QUANT.	DESCRIÇÃO	QUANT.
Engenheiro Civil	1	Armador/montador	1	Betoneira	1
Mestre de obras	0	Betoneiro	0	Motor vibrador	0
Encarregado	0	Car pintor	0	Serra circular de bancada	1
Chefe de escritório	0	Batedista	0	Martelo rompedor	0
Almoxarife	0	Encanador	0	Serra Circular manual	0
Cozinheiro	0	Pedreiro	0	Andaimes	0
Vigia	0	Servente	1	Furadeira/parafusadeira	0
Estagário	0	Caçambreiro	0	Esmerilhadeira	0
Técnico de Edificações	0	Operador	0	maquina de solca	0
TOTAL:	1	TOTAL:	2	TOTAL:	2

SUBEMPREENHEIROS - Mão de Obra		SUBEMPREENHEIROS - Equipamentos	
EMPRESA	QUANT.	EMPRESA	QUANT.
0	0		

Paralisação contratual DI: 27/04/2024	30/06/2024	TOTAL GERAL MÃO-DE-OBRA	1
		TOTAL GERAL EQUIPAMENTOS	2

CONDIÇÕES METEOROLÓGICAS		OBSERVAÇÕES:
Manhã	Noite	
Sol	Sol	
Tarda		
Total de dias de chuva només:	3	

Serviços	Quant. Semanal Prevista	EXECUÇÃO SEMANAL					Quant. Executada	Quant. Total Acumulada	Percentual Acumulado
		segunda-feira (28/10)	terça-feira (29/10)	quarta-feira (30/10)	quinta-feira (31/10)	sexta-feira (01/11)			
Terraplenagem							0,00		
Locação da obra							0,00		
Montagem das vigas Baldrame	372,00	VB19 (249,40kg)	VB50 (27,40kg)	VB 35 E 38 (35,20 Kg)			372,00	100,00%	
Montagem das pilares	83,00				P07, P08, P09, P10, P11, P12 (13/99,60kg)		83,60	100,00%	
Piso maroto - soldas									
Armação - soldas									
Formas - soldas									

DESCRIÇÃO DOS SERVIÇOS/OBSERVAÇÕES

Corte e Montagem Das Vigas P07, P08, P09, P10, P11, P12 e P13



COMENTÁRIOS DA FISCALIZAÇÃO

A fiscalização confirma a execução dos serviços listados.

Os serviços na obra andam de forma lenta, sem continuidade. Há existe bastante frente de serviço disponível. A empresa não retornou quando retomará os serviços de execução da terraplenagem.

A fiscalização indicou que durante a verificação das tabelas de quantidades das instalações e hidrossanárias foi vista quantidades estorçadas, quando conferem com a quantidade utilizada em projeto. É importante que seja avaliados os quantitativos das instalações hidrossanárias. Deve-se prosseguir o levantamento das metas projetos executivos para alinhar como orçamento da administração com antecedência para que se gere o 3º TA.

Deve-se verificar também o Projeto Executivo de Cobertura metálica. A fiscalização verificou que existe diferença do método e executivo entre o projeto básico e o projeto executivo. O Projeto básico previa estrutura realizada com soldas e o projeto executivo mudou a estrutura para parafusado. Para que não inviabilize o projeto devido a que estão de atividades já realizadas conversar com o projetista para que se considere o método de ligação para solda, sendo a mesma revisado o projeto executivo. Está avisando com antecedência para que isso seja agilizado a tempo.

A empresa deve corrigir as ARTs dos projetos e executivos, conforme Ofício Nº 04/2024 enviado em 08/07/2024.

Deve-se revisar o projeto de drenagem de águas pluviais.

Assinatura Contratada: Eng. Civil Daniel Jorge Vanderlei de Moraes



DIÁRIO DE OBRAS

123
01/11/24
sexta-feira

Contratante: 	Contratada: 	INÍCIO DO PRAZO DE EXECUÇÃO: 29/11/2023 INÍCIO DA OBRAS: 01/07/2024 PRAZO CONTRATUAL (DIAS): 870 ADITIVO DE PRAZO (DIAS): PARALIZAÇÃO CONTRATUAL (DIAS): 64 FIM DA EXECUÇÃO: 20/06/2026 SALDO DO PRAZO (DIAS): 596	
------------------	-----------------	--	--

OBJETO: CONSTRUÇÃO DO RANCHO COMANDO DO 1º GRUPAMENTO DE ENGENHARIA - OBRA

MÃO-DE-OBRA INDIRETA		MÃO-DE-OBRA DIRETA		EQUIPAMENTOS	
DESCRIÇÃO	QUANT.	DESCRIÇÃO	QUANT.	DESCRIÇÃO	QUANT.
Engenheiro Civil	1	Armador/montador	1	Betoneira	1
Mestre de obras	0	Betoneiro	0	Motor vibrador	0
Encarregado	0	Carpinteiro	0	Serra circular de bancada	1
Chefe de escritório	0	Eletricista	0	Martelo a compressor	0
Almoxarife	0	Encanador	0	Serra Circular manual	0
Cozinheiro	0	Pedreiro	0	Andimes	0
Vigia	0	Servente	1	Furadeira/perfusadeira	0
Estagiário	0	Caçambão	0	Smalinhadeira	0
Técnico de Edificações	0	Operador	0	Equipe de solda	0
TOTAL:	1	TOTAL:	2	TOTAL:	2

SUBEMPREITEIROS-Mão de Obra		SUBEMPREITEIROS-Equipamentos	
EMPRESA	QUANT.	EMPRESA	QUANT.
0	0		
TOTAL GERAL MÃO-DE-OBRA		TOTAL GERAL EQUIPAMENTOS	
3		2	

CONDIÇÕES METEOROLÓGICAS			
Manhã	Sol	OBSERVAÇÕES:	
Tarde	Sol		
Noite			
Total de dias de chuva no mês:	3		

Serviços	Quant. Semanal Prevista	EXECUÇÃO SEMANAL					Quant. executada	Quant. total Acumulada	Percentual Acumulado
		segunda-feira (28/10)	terça-feira (29/10)	quarta-feira (30/10)	quinta-feira (31/10)	sexta-feira (01/11)			
Terraplenagem							0,00		
Locação da obra							0,00		
Montagem das vigas Baldrame	372,00	VB19 (2,49, 40kg)	VB50 (27,40kg)	VB 35E 38 (35, 20 kg)			372,00	100,00%	
Montagem das pilares	83,00				P07,08,09,10,11,12 E 13 (55,60 kg)	P14,P15,P16,P17,P18 E P19 (35,32KG)	83,32	104,92	
Piso morto - sapatas									
Armação - sapatas									
Formas - sapatas									

DESCRIÇÃO DOS SERVIÇOS/OBSERVAÇÕES

Corte e Montagem Das vigas P14, P15, P16, P17, P18 E P19

Reunião realizada presencialmente com o Sr. General demissão do Exército juntamente com a Equipe Técnica da R&M ENGENHARIA, onde foram solicitados melhorias em relação ao planejamento, documentação da obra. O Sr. Tony (proprietário da empresa) explicou a dificuldade em contratação de uma empresa para a terraplenagem, e em presença contratada o atendimento previsto. Ficou definido o próprio Exército em contribuir com indicações de empresas e na virtude da dificuldade desta atividade técnica na cidade.

Após a reunião, fizemos a visita técnica na obra, onde foi mostrado o andamento dos cortes das ferragens das vigas baldrame, sapatas, formas, pilares em andamento;

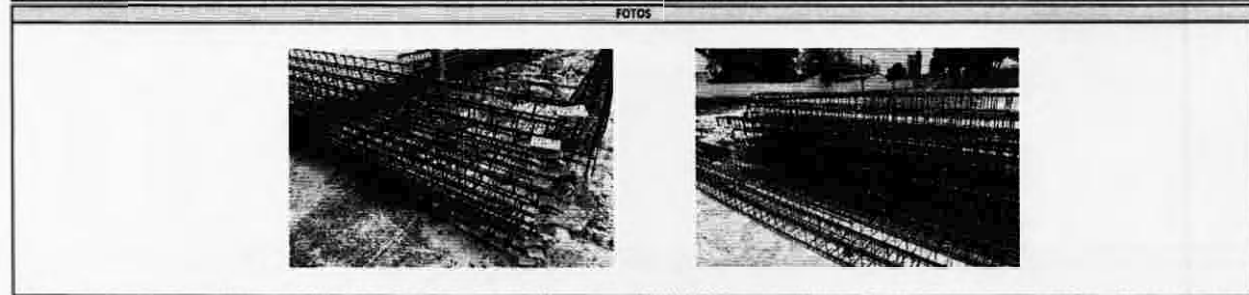

COMENTÁRIOS DA FISCALIZAÇÃO

A fiscalização acompanha a execução dos serviços listados.

Reunião com termo Ata nº 005/2024.

Observamos na obra o ndom de ferramentação, sem com 1 inabilidade. Não se bastante frente de serviço disponível. A empresa não retomou quando retomados serviços de execução da terra planagem.

A fiscalização indicou que durante a verificação das tabelas de quantidades das instalações hidráulicas foi vista quantidades estranhas, que não condizem com a quantidade utilizada em projeto. É importante que seja avaliada todos os quantitativos das instalações hidráulicas. Deve-se prosseguir o levantamento dos demais projetos executivos para alinhamento com o orçamento da administração com antecedência para que se gere o RTA.

Deve-se verificar também o Projeto executivo de Cobertura metálica. A fiscalização verificou que existe diferença do método executivo e entre o projeto básico e o projeto executivo. O Projeto básico previsto está executado com soldas e o projeto executivo não ficou a estrutura para parafusos. Para que não haja dúvidas o projeto deve ser atualizado com os aditivos e preciso conversar com o projetista para que se considere o método de ligação por solda, sem do assim revisado o projeto executivo. Estão os anexos com o detalhe para que isso seja agilizado a tempo.

A empresa deve corrigir os ARTs dos projetos executivos, conforme Ofício nº 04/2024 enviado em 08/01/2024.

Deve-se revisar o projeto de drenagem de águas pluviais.

Assinatura Contratada: Eng. Civil Daniel Jorge Vanderlei de Moraes



DIÁRIO DE OBRAS

124
02/11/24
sábado

Contratante:	Contratada:	INÍCIO DO PRAZO DE EXECUÇÃO: 29/11/2023 INÍCIO DA OBRA: 01/07/2024 PRAZO CONTRATUAL (DIAS): 870 ADITIVO DE PRAZO (DIAS): PARALIZAÇÃO CONTRATUAL (DIAS): 64 FIM DA EXECUÇÃO: 20/04/2026 SALDO DO PRAZO (DIAS): 595	
--------------	-------------	---	--

OBJETO: CONSTRUÇÃO DO RANCHO COMANDO DO 1º GRUPAMENTO DE ENGENHARIA - OBRA

MÃO-DE-OBRA INDIRETA			MÃO-DE-OBRA DIRETA			EQUIPAMENTOS		
DESCRIÇÃO	QUANT.		DESCRIÇÃO	QUANT.		DESCRIÇÃO	QUANT.	
Engenheiro Civil	0		Armador/montador	0		Betoneira	0	
Mestre de obras	0		Betoneiro	0		Motor vibrador	0	
Encarregado	0		Carpinteiro	0		Serra circular de bancada	0	
Chefe de escritório	0		Eletricista	0		Martelo rompedor	0	
Almoxarife	0		Encanador	0		Serra Circular manual	0	
Cozinheiro	0		Pedreiro	0		Andaimes	0	
Vigilante	0			0		Furadeira/parafusadeira	0	
Estagiário	0		Caçambista	0		Smelhadeira	0	
Técnicos de edificações	0		Operador	0		Máquina de solda	0	
TOTAL:	0		TOTAL:	0		TOTAL:	0	

SUBEMPREENHEIROS - Mão de Obra		SUBEMPREENHEIROS - Equipamentos	
EMPRESA	QUANT.	EMPRESA	QUANT.
0	0		

Paralisação contratual de:	27/04/2024	30/06/2024	TOTAL GERAL MÃO-DE-OBRA	0
			TOTAL GERAL EQUIPAMENTOS	0

CONDIÇÕES METEOROLÓGICAS	
Marít	0
Tarde	0
Noite	0
Total de dias de chuva normais:	3

Serviços	Quant. Semanal Prevista	EXECUÇÃO SEMANAL					Quant. executada	Quant. total Acumulada	Percentual Acumulada
		segunda-feira (28/10)	terça-feira (29/10)	quarta-feira (30/10)	quinta-feira (31/10)	sexta-feira (01/11)			
Terraplenagem									
Locação de obra									
Montagem das vigas Baldrame									
Montagem dos pilares									
Piso marb.-suatadas									
Armação - sapatas									
Fornas - sagotas									

DESCRIÇÃO DOS SERVIÇOS/OBSERVAÇÕES

FOTOS

COMENTÁRIOS DA FISCALIZAÇÃO

COMENTÁRIOS DA FISCALIZAÇÃO

Assinatura Contratada: [Redacted]



DIÁRIO DE OBRAS

125
03/11/24
domingo

Contratante:	Contratada:	INÍCIO DO PRAZO DE EXECUÇÃO: 29/11/2023 INÍCIO DA OBRA: 01/07/2024 PRAZO CONTRATUAL (DIAS): 870 ADITIVO DE PRAZO (DIAS): PARALIZAÇÃO CONTRATUAL (DIAS): 64 FIM DA EXECUÇÃO: 20/06/2026 SALDO DO PRAZO (DIAS): 354
--------------	-------------	---

OBJETO: CONSTRUÇÃO DO RANCHO COMANDO DO 1º GRUPAMENTO DE ENGENHARIA - OBRA

MÃO-DE-OBRA INDIRETA		MÃO-DE-OBRA DIRETA		EQUIPAMENTOS	
DESCRIÇÃO	QUANT.	DESCRIÇÃO	QUANT.	DESCRIÇÃO	QUANT.
Engenheiro Civil	0	Armador/montador	0	Betoneira	0
Mestre de obras	0	Betoneiro	0	Motor vibrador	0
Encarregado	0	Carpinteiro	0	Serra circular de bancada	0
Chefe de escritório	0	Eletricista	0	Martelo rompedor	0
Almoxarife	0	Encanador	0	Serra Circular manual	0
Cozinheiro	0	Pedreiro	0	Andalimes	0
Vigia	0	Servente	0	Furadeira/parafusadeira	0
Estatário	0	Caçambiteiro	0	Esmalhadora	0
Técnico de Edificações	0	Operador	0	máquina de solda	0
TOTAL:	0	TOTAL:	0	TOTAL:	0

SUBEMPREENHEIROS - Mão de Obra		SUBEMPREENHEIROS - Equipamentos	
EMPRESA	QUANT.	EMPRESA	QUANT.
0	0		
Paralisação contratual 01:	27/04/2024	30/06/2024	
		TOTAL GERAL MÃO-DE-OBRA	
		TOTAL GERAL EQUIPAMENTOS	
		0	
		0	

CONDICÕES METEOROLÓGICAS	
Manhã Sol	OBSERVAÇÕES:
Tarde Sol	
Noite	
Total de dias de chuva no mês:	3

EXECUÇÃO SEMANAL									
Serviço	Quant. Semanal Prevista	segunda-feira (28/10)	terça-feira (29/10)	quarta-feira (30/10)	quinta-feira (31/10)	sexta-feira (01/11)	Quant. executada	Quant. total Acumulada	Percentual Acumulado
Terraplanagem									
Locação da obra									
Montagem das vigas B alameda									
Montagem dos pilares									
Piso marinho-sapatas									
Armação-sapatas									
Formas-sapatas									

DESCRIÇÃO DOS SERVIÇOS/OBSERVAÇÕES

FOTOS

COMENTÁRIOS DA FISCALIZAÇÃO

Assinatura Contratada: Eng. Civil Daniel Jorge Vanderlei de Moraes

Assinatura Fiscalização:



DIÁRIO DE OBRAS

126
04/11/24
segunda-feira

Contratante: 	Contratada: 	<table border="1" style="width: 100%; border-collapse: collapse;"> <tr><td>INÍCIO DO PRAZO DE EXECUÇÃO</td><td style="text-align: right;">29/11/2013</td></tr> <tr><td>INÍCIO DA OBRA</td><td style="text-align: right;">01/07/2024</td></tr> <tr><td>PRAZO CONTRATUAL (DIAS)</td><td style="text-align: right;">870</td></tr> <tr><td>ADITIVO DE PRAZO (DIAS)</td><td></td></tr> <tr><td>PARALIZAÇÃO CONTRATUAL (DIAS)</td><td style="text-align: right;">64</td></tr> <tr><td>REM DA EXECUÇÃO</td><td style="text-align: right;">20/06/2025</td></tr> <tr><td>SALDO DO PRAZO (DIAS)</td><td style="text-align: right;">58</td></tr> </table>	INÍCIO DO PRAZO DE EXECUÇÃO	29/11/2013	INÍCIO DA OBRA	01/07/2024	PRAZO CONTRATUAL (DIAS)	870	ADITIVO DE PRAZO (DIAS)		PARALIZAÇÃO CONTRATUAL (DIAS)	64	REM DA EXECUÇÃO	20/06/2025	SALDO DO PRAZO (DIAS)	58
INÍCIO DO PRAZO DE EXECUÇÃO	29/11/2013															
INÍCIO DA OBRA	01/07/2024															
PRAZO CONTRATUAL (DIAS)	870															
ADITIVO DE PRAZO (DIAS)																
PARALIZAÇÃO CONTRATUAL (DIAS)	64															
REM DA EXECUÇÃO	20/06/2025															
SALDO DO PRAZO (DIAS)	58															

OBJETO: CONSTRUÇÃO DO RANCHO COMANDO DO 1º GRUPAMENTO DE ENGENHARIA - OBRA

MÃO-DE-OBRA INDIRETA		MÃO-DE-OBRA DIRETA		EQUIPAMENTOS	
DESCRIÇÃO	QUANT.	DESCRIÇÃO	QUANT.	DESCRIÇÃO	QUANT.
Engenheiro Civil	1	Armador/montador	1	Betoneira	1
Mestres de obras	0	Betoneiro	0	Motor vibrador	0
Encarregado	0	Cargueiro	0	Serra circular de bancada	1
Chefe de escritório	0	Betoneira	0	Martelete rotativo	0
Almoxarife	0	Encanador	0	Serra circular manual	0
Cozinheiro	0	Pedreiro	0	Mix. betão	0
Vigia	0	Servente	0	Fur. açete/parafusadeira	0
Estagiário	0	Caçambeiro	0	Esmaladeira	0
Técnico de Edificações	0	Operador	0	máquina de sola	0
TOTAL:	1	TOTAL:	1	TOTAL:	2

SUBEMPREENHEITOS - Mão de Obra		SUBEMPREENHEITOS - Equipamentos	
EMPRESA	QUANT.	EMPRESA	QUANT.
	0		0
Paralisação contratual 01:	27/04/2024	30/06/2024	
			TOTAL GERAL MÃO-DE-OBRA
			TOTAL GERAL EQUIPAMENTOS
			2
			2

CONDIÇÕES METEOROLÓGICAS	
Manhã	Sol
Tarde	Sol
Noite	
Total de dias de chuva no mês:	3

Serviço	Quant. Semanal Prevista	EXECUÇÃO SEMANAL					Quant. executada	Quant. total Acumulada	Percentual Acumulado
		segunda-feira (04/11)	terça-feira (05/11)	quarta-feira (06/11)	quinta-feira (07/11)	sexta-feira (08/11)			
Terraplenagem							0,00		
Locação da obra							0,00		
Montagem das vigas Baldrame									
Montagem das pilares	252,60	P27 - 40,20kg				40,20	40,20	15,91%	
Piso marrom - 50kg/m²									
Armação - vigas									
Formas - vigas									

DESCRIÇÃO DOS SERVIÇOS/OBSERVAÇÕES

Corte e Montagem do Pilar 27
Execução de coberturas das amostras do material a ser utilizado para a realização dos ensaios solicitados em planilha contratual para o serviço de Terraplenagem - Contrato a empresa LAPOC Engenharia



COMENTÁRIOS DA FISCALIZAÇÃO

A fiscalização confirma a execução dos serviços listados.
A empresa recebeu um outro emenda para o presente orçamento de terraplenagem.
Os serviços na obra andam de forma lenta, sem continuidade. Deixei bastante frente de serviço disponível. A empresa não retornou quando retomará os serviços de execução da terraplenagem.
A fiscalização indicou que durante a verificação das tabelas de quantidades das instalações hidráulicas foi visto quantidades estranhas, que não condizem com a quantidade utilizada em projeto. É importante que seja avaliada todas as quantidades das instalações hidráulicas. Deve-se prosseguir o levantamento dos dados projetos executivos para alinhar como orçamento da administração com antecedência para que se veja se há A.
Deve-se verificar também o Projeto executivo de Carburante metálico. A fiscalização verificou que existe diferença do método executivo entre o projeto básico e o projeto executivo. O Projeto básico previa estrutura realizada com 50 l de o projeto executivo modificou estrutura para parafusada. Para que não inviabilize o projeto devido a questão de atividade precisa conversar com o projeto para que se considere o método de ligação por solda, sendo assim revisado o projeto executivo. Está ou aguardando com antecedência para que o projeto seja entregue a tempo.
A empresa deve corrigir os ARTs dos projetos executivos, conforme Ofício Nº 04/2024 enviado em 08/07/2024.
Deve-se revisar o projeto de drenagem de águas pluviais.

Assinatura Contratada Civil: Daniel Jorge Venderlei - Moinis



DIÁRIO DE OBRAS

127
05/11/24
Terça-feira

Contratante:		Contratada:		INÍCIO DO PRAZO DE EXECUÇÃO	29/11/2023
				INÍCIO DA OBRA	01/07/2024
				PRAZO CONTRATUAL (DIAS)	870
				ADITIVO DE PRAZO (DIAS)	00
				PARALIZAÇÃO CONTRATUAL (DIAS)	64
				PRM DA EXECUÇÃO	20/06/2026
				BALDO DO PRAZO (DIAS)	192

OBJETO: CONSTRUÇÃO DO RANCHO COMANDO DO 1º GRUPOAMENTO DE ENGENHARIA - OBRA

MÃO-DE-OBRA INDIRETA		MÃO-DE-OBRA DIRETA		EQUIPAMENTOS	
DESCRIÇÃO	QUANT.	DESCRIÇÃO	QUANT.	DESCRIÇÃO	QUANT.
Engenheiro Civil	1	Armador/montador	1	Betoneira	1
Mestre de obra	0	Betoneiro	0	Motor vibrador	0
Encarregado	0	Carpinteiro	0	Serra trípala mecânica	1
Chefe de escritório	0	Eletricista	0	Martelete compactador	0
Almoxarife	0	Encanador	0	Serra Circular manual	0
Cadista	0	Pedreiro	0	Armalmas	0
Vigia	0	Servente	0	Furadeira/parafusadeira	0
Estagiário	0	Capangueiro	0	Esmerilhadeira	0
Técnico de Edificações	0	Operador	0	Máquina de solda	0
TOTAL:	1	TOTAL:	1	TOTAL:	2

SUBEMPREENHEITOS - Mão de Obra		SUBEMPREENHEITOS - Equipamentos	
EMPRESA	QUANT.	EMPRESA	QUANT.
0	0		
TOTAL GERAL MÃO-DE-OBRA	1	TOTAL GERAL EQUIPAMENTOS	2

Paralisação contratual OI: 27/04/2024 a 30/06/2024

CONDIÇÕES METEOROLÓGICAS	
Manhã	Sol
Tarde	Sol
Noite	
Total de dias de chuva no mês:	3

EXECUÇÃO SEMANAL									
Serviços	Quant. Semanal Prevista	segunda-feira (04/11)	terça-feira (05/11)	quarta-feira (06/11)	quinta-feira (07/11)	sexta-feira (08/11)	Quant. executado	Quant. total Acumulada	Porcentual Acumulado
Terraaplanagem								0,00	
Locação da obra								0,00	
Montagem das vigas Baldrame									
Montagem das pilares	252,60	P27-40, 20 k g	310 est ribas 50 mm 38,8kg				38,80	79,00	31,27%
Piso morto - sapatas									
Armação - sapatas									
Formas - sapatas									

DESCRIÇÃO DOS SERVIÇOS/OBSERVAÇÕES
Corte e obra de e estribos de pilares - 310Und

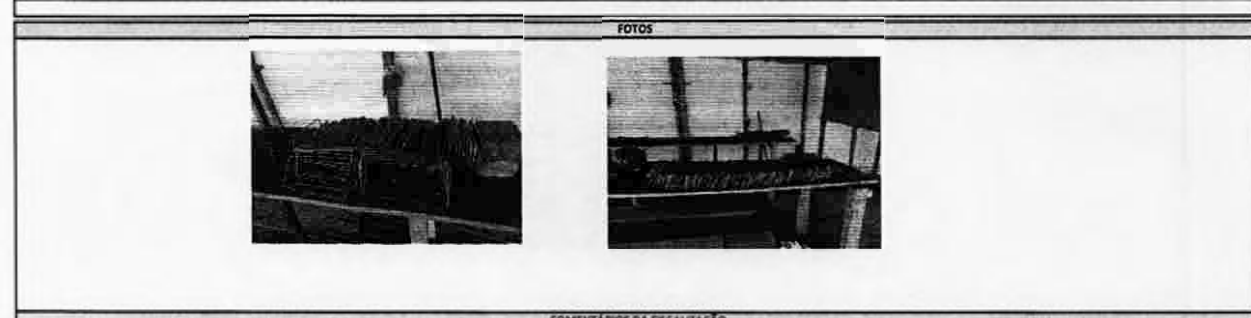

COMENTÁRIOS DA FISCALIZAÇÃO

A fiscalização confirma a execução dos serviços listados.
 O site: vigas na obra andam de forma lenta, sem continuidade. Já existe bastante parte de serviço disponível. A empresa não retomou quando retomou as seções de execução da terraaplanagem.
 A fiscalização indicou que durante a verificação das tabelas de quantidades das instalações hidráulicas foi vista quantidades estranhas, que não condizem com a quantidade utilizada e no projeto. É importante que seja avaliado todos os quantitativos das instalações hidráulicas. Deve-se prosseguir e levantamento dos demais projetos executivos para alinhar com o orçamento da administração com antecedência para que se gere o B.T.A.
 Deve-se verificar também o projeto executivo de Cobertura metálica. A fiscalização verificou que existe diferença do método executivo em relação ao projeto básico e o projeto executivo. O projeto básico prevê estrutura realizada com soldas e o projeto executivo modificou a estrutura para parafusos. Para que não inviabilize o projeto de implantação de edifícios é preciso conversar com o projetista para avaliar o método de ligação por solda, se ele ainda sim revisado o projeto executivo. Está avisando com antecedência para que isso se agilize todo o tempo.
 A empresa deve corrigir as ARTs dos projetos executivos, com nome Ofício Nº 04/2024 enviado em 08/07/2024.
 Deve-se revisar o projeto de drenagem de águas pluviais.

Assinatura Contratada: Eng. Civil Daniel Jorge Vanderlei de Moraes



DIÁRIO DE OBRAS

128
06/11/24
quarta-feira

Contratante:	Contratada:	INÍCIO DO PRAZO DE EXECUÇÃO: 29/11/2023 INÍCIO DA OBRA: 01/07/2024 PRAZO CONTRATUAL (DIAS): 870 ADITIVO DE PRAZO (DIAS): PARALIZAÇÃO CONTRATUAL (DIAS): 64 FIM DA EXECUÇÃO: 20/06/2026 SALDO DO PRAZO (DIAS): 593	
--------------	-------------	---	--

OBJETO: CONSTRUÇÃO DO RANCHO COMANDO DO 1º GRUPAMENTO DE ENGENHARIA - OBRA

MÃO-DE-OBRA INDIRETA		MÃO-DE-OBRA DIRETA		EQUIPAMENTOS	
DESCRIÇÃO	QUANT.	DESCRIÇÃO	QUANT.	DESCRIÇÃO	QUANT.
Engenheiro Civil	1	Armador/montador	1	Betoneira	1
Mestre de obras	0	Betoneiro	0	Motor vibrador	0
Encarregado	0	Carpinteiro	0	Serra circular de bancada	1
Chefe de escritório	0	Eletricista	0	Martelo rompedor	0
Almoxarife	0	Encanador	0	Serra circular manual	0
Cozinheira	0	Pedreiro	0	Andaimes	0
Vigia	0	Servente	0	Furadeira/parafusadeira	0
Estagiário	0	Caçambreiro	0	Esmalhadela	0
Técnico de Edificações	0	Operador	0	Máquina de solda	0
TOTAL:	1	TOTAL:	1	TOTAL:	2

SUBEMPREENHEIROS - Mão de Obra		SUBEMPREENHEIROS - Equipamentos	
EMPRESA	QUANT.	EMPRESA	QUANT.
0	0		
Paralisação contratual 01:	17/04/2024	30/06/2024	
TOTAL GERAL MÃO-DE-OBRA			2
TOTAL GERAL EQUIPAMENTOS			2

CONDIÇÕES METEOROLÓGICAS	
Manhã: Sol	OBSERVAÇÕES:
Tarde: Sol	
Noite:	
Total de dias de chuva no mês: 3	

Serviços	Quant. Semanal Prevista	EXECUÇÃO SEMANAL					Quant. executada	Quant. total Acumulada	Percentual Acumulado
		segunda-feira (04/11)	terça-feira	quarta-feira (05/11)	quinta-feira (06/11)	sexta-feira (07/11)			
Terra planagem							0,00		
Locação da obra							0,00		
Montagem das vigas Baldrame									
Montagem dos pilares	252,60	P27 - 40, 20 kg	310 estribos 5,0 mm 38,8kg		P51, P69 E P90 - 110,10 kg	110,10	189,10	74,88%	
Piso morto - sapatas									
Armação - sapatas									
Forma 1.50 g10s									

DESCRIÇÃO DOS SERVIÇOS/OBSERVAÇÕES

Corte e montagem dos Pilares 51, 89 e 90



COMENTÁRIOS DA FISCALIZAÇÃO

A fiscalização confirma a execução dos serviços listados.

Os serviços na obra andam de forma lenta, sem continuidade já existe bastante frente de serviço disponível. A empresa não retomou quando tomaria posse da obra e execução da terra planagem.

A fiscalização indicou que durante a verificação dos tabelas de quantidades das instalações hidrossanitárias foi visto quantidades estranhas, que não condizem com a quantidade utilizada em projeto. É importante que seja avaliada a dos quantitativos das instalações hidrossanitárias. Deve-se prosseguir o levantamento dos demais projetos executivos para alinhar com o orçamento da administração com antecedência para que se gere a RTA.

Deve-se verificar também Projeto executivo de Cobertura metálica. A fiscalização verificou que existe diferença do método executivo entre o projeto básico e o projeto executivo. O projeto básico previa estrutura realizada com soldase o projeto executivo modificou a estrutura para parafusada. Para que não inviabilize o projeto devido a questão de aditivos é preciso conversar com o projetista para que se considere o método de ligação por solda, sendo assim revisado o projeto executivo. Está avisando com antecedência para que isso seja agilizado o tempo.

A empresa deve corrigir as ARTs dos projetos executivos, conforme Ofício Nº 04/2024 enviado em 08/07/2024.

Deve-se revisar o projeto de drenagem de águas pluviais.

Assinatura Contratada: Eng. Civil Daniel Jorge Vanderlei de Moraes

Assinatura Fiscalização:



DIÁRIO DE OBRAS

129
07/11/24
quinta-feira

Contratante:		Contratada:		INICIO DO PRAZO DE EXECUÇÃO	29/11/2023
				INICIO DA OBRA	01/07/2024
				PRAZO CONTRATUAL (DIAS)	870
				ADITIVO DE PRAZO (DIAS)	
				PARALIZAÇÃO CONTRATUAL (DIAS)	84
				FIM DA EXECUÇÃO	20/06/2026
				SALDO DO PRAZO (DIAS)	590

OBJETO: CONSTRUÇÃO DO RANCHO COMANDO DO 1º GRUPAMENTO DE ENGENHARIA - OBRA

MÃO-DE-OBRA INDIRETA		MÃO-DE-OBRA DIRETA		EQUIPAMENTOS	
DESCRIÇÃO	QUANT.	DESCRIÇÃO	QUANT.	DESCRIÇÃO	QUANT.
Engenheiro Civil	1	Armador/montador	1	Betoneira	1
Mestre de obras	0	Betoneiro	0	Molde vibrador	0
Encarregado	0	Carpinteiro	0	Serra circular de bancada	1
Chefe de escritório	0	Eletricista	0	Martelete empunhador	0
Almoxarife	0	Encanador	0	Serra Circular manual	0
Cozinheiro	0	Pedreiro	0	Andaimes	0
Vigia	0	Servente	1	Furadeira / parafusadeira	0
Estagiário	0	Caçambelero	0	Esmerilhadeira	0
Técnico de Edificação	0	Operador	0	Máquina desold	0
TOTAL:	1	TOTAL:	2	TOTAL:	2

SUBEMPREENHEIROS - Mão de Obra		SUBEMPREENHEIROS - Equipamentos	
EMPRESA	QUANT.	EMPRESA	QUANT.
	0		
Paralisação contratual OI:	27/04/2024	30/06/2024	
TOTAL GERAL MÃO-DE-OBRA			3
TOTAL GERAL EQUIPAMENTOS			2

CONDIÇÕES METEOROLÓGICAS	
Manhã	Sol
Tarde	Sol
Noite	
Total de dias de chuva nomês:	3

EXECUÇÃO SEMANAL									
Serviços	Quant. Semanal Prevista	segunda-feira (04/11)	terça-feira	quarta-feira (05/11)	quinta-feira (06/11)	sexta-feira (07/11)	Quant. executada	Quant. total Acumulada	Porcentagem Acumulada
Terraolagem								0,00	
Locação da obra								0,00	
Montagem das vigas Baldrame									#DIV/0!
Montagem das pilares	252,60	P27 - 40,20 kg	310 estribos 50 mm 38,8kg	P51, P89 E P90-110,10 kg	P30, P39 E P40-58,20kg		58,20	247,30	97,90%
Rio morto - sapatas									
Armação - sapatas									
Formas - sapatas									

DESCRIÇÃO DOS SERVIÇOS/OBSERVAÇÕES

Corte montagem das Pilares 430,39E40

FOTOS

COMENTÁRIOS DA FISCALIZAÇÃO

A fiscalização confirmou a execução dos serviços listados.

Os serviços na obra foram de forma lenta, sem continuidade. Já existe bastante frente de serviço disponível. A empreiteira retomou quando retomará os serviços de execução da terraolagem.

A fiscalização indicou que durante a verificação das tabelas de quantidades das instalações hidrossanitárias foram encontradas quantidades estranhas, que não condizem com a quantidade utilizada em projeto. É importante que seja avaliada a dosagem quantitativa das instalações hidrossanitárias. Deve-se prosseguir o levantamento dos demais projetos executivos para alinhá-los com o orçamento da administração com antecedência para a quebra o 3º TA.

Deve-se verificar também o Projeto executivo de Cobertura metálica. A fiscalização verificou que existe diferença do método executivo entre o projeto básico e o projeto executivo. O Projeto básico prevê estrutura realizada com soldas e o projeto executivo modificou a estrutura para parafusada. Para que não inviabilize o projeto deve o aditivo 4 precisar conversar com o projetista para que se considere o método de ligação parafusada, sendo assim revisado o projeto executivo. Esta observação com antecedência para que isso seja finalizado a tempo.

A empresa deve corrigir as ARTs dos projetos executivos, conforme ofício nº 04/2024 enviado em 08/07/2024.

Deve-se revisar o projeto de drenagem de águas pluviais.

Assinatura Contratada: Eng. Civil Daniel Jorge Vanderfel de Moraes Assinatura Fiscalização:



DIÁRIO DE OBRAS

130
08/11/24
 sexta-feira

Contratante:	Contratada:	INÍCIO DO PRAZO DE EXECUÇÃO: 29/11/2023 INÍCIO DA OBRA: 01/07/2024 PRAZO CONTRATUAL (DIAS): 870 ADITIVO DE PRAZO (DIAS): PARALIZAÇÃO CONTRATUAL (DIAS): 64 FIM DA EXECUÇÃO: 20/06/2026 SALDO DO PRAZO (DIAS): 588	
--------------	-------------	---	--

OBJETO: CONSTRUÇÃO DO RANCHO COMANDO DO 1º GRUPAMENTO DE ENGENHARIA - OBRA

MÃO-DE-OBRA INDIRETA		MÃO-DE-OBRA DIRETA		EQUIPAMENTOS	
DESCRIÇÃO	QUANT.	DESCRIÇÃO	QUANT.	DESCRIÇÃO	QUANT.
Engenheiro Civil	1	Armador/montador	1	Betoneira	1
Mestre de obras	0	Betoneiro	0	Motor vibrador	0
Encarregado	0	Carpinteiro	0	Serra circular de bancada	1
Chefe de escritório	0	Eletricista	0	Martelo rompedor	0
Almoxarife	0	Encanador	0	Serra Circular manual	0
Cozinheiro	0	Pedreiro	0	Andaluzes	0
Vigia	0	Servente	1	Furadeira para fusa deira	0
Estagiário	0	Caçambreiro	0	Esmerilhadeira	0
Técnico de Edificações	0	Operador	0	maquina de solda	0
TOTAL:	1	TOTAL:	2	TOTAL:	2

SUBEMPREENHEIROS - Mão de Obra		SUBEMPREENHEIROS - Equipamentos	
EMPRESA	QUANT.	EMPRESA	QUANT.
0	0		
Total Mão-De-Obra	1	Total Equipamentos	2

Período contratual 01:	27/04/2024	30/06/2024	
			TOTAL MÃO-DE-OBRA
			TOTAL EQUIPAMENTOS

CONDIÇÕES METEOROLÓGICAS			
Manhã	Sol	OBSERVAÇÕES:	
Tarde	Sol		
Noite			
Total de dias de chuva no mês:	3		

Serviços	Quant. Semanal Prevista	EXECUÇÃO SEMANAL				Quant. executada	Quant. total Acumulada	Porcentual Acumulada	
		segunda-feira (04/11)	terça-feira (05/11)	quarta-feira (06/11)	quinta-feira (07/11)				
Terraçamento						0,00			
Locação da obra						0,00			
Montagem das vigas Baldrame								#DIV/0!	
Montagem dos pilares	252,60	P27 - 40,20 kg	310 estribos 5.0 mm 38,8kg	P51P-88 E P90-110,10 kg	P30, P39E P40-SB 20kg	P49 P50, P59 e P60 - 77,60 kg	7760	324,90	128,62%
Piso morto - 10cm de									
Armação - sapatas									
Fôrmas - sapatas									

DESCRIÇÃO DOS SERVIÇOS/OBSERVAÇÕES
 Corte e montagem das Pilares 49,50,59 e 60



COMENTÁRIOS DA FISCALIZAÇÃO

A fiscalização confirma a execução dos serviços listados.

A empresa recebeu um autuação para apresentação de orçamento de terraçamento.

Os serviços na obra foram de forma lenta, sem continuidade. Já existe bastante ruído de serviço disponível. A empresa retornou quando retornaram os serviços de execução da terraçamento.

A fiscalização indicou que durante a verificação das tabelas de quantidades das instalações hidráulicas, as quantidades entradas, que não condizem com a quantidade utilizada em projeto. É importante que seja avaliado todos os quantitativos das instalações hidráulicas. Deve-se prosseguir o levantamento dos demais projetos executivos para alinhamento com a administração com antecedência para que seja revisado.

Deve-se verificar também Projeto executivo de Cobertura metálica. A fiscalização verificou que existe diferença do método executivo e entre o projeto básico e o projeto executivo. O Projeto básico previa estrutura alçada com solda e o projeto executivo modificou a estrutura para parafusada. Para que não inviabilize o projeto devido a questão de aditivos é preciso conversar com a projetista para que se considere o método de ligação por solda, sendo assim revisado o projeto executivo. Está avisando com antecedência para que isso seja agilizado o tempo.

A empresa deve corrigir as ARTs dos projetos executivos, conforme Ofício Nº 04/2024 enviado em 08/07/2024.

Deve-se revisar o projeto de drenagem de águas pluviais.

Assinatura Contratada: Eng. Civil Daniel Jorge Vanderlei de Moraes



DIÁRIO DE OBRAS

131
09/11/24
sábado

Contratante:	Contratada:	INÍCIO DO PRAZO DE EXECUÇÃO: 29/11/2023 INÍCIO DA OBRA: 01/07/2024 PRAZO CONTRATUAL (DIAS): 870 ADITIVO DE PRAZO (DIAS): PARALIZAÇÃO CONTRATUAL (DIAS): 64 FIM DA EXECUÇÃO: 20/06/2026 SALDO DO PRAZO (DIAS): 588
--------------	-------------	---

OBJETO: CONSTRUÇÃO DO RANCHO COMANDO DO 1º GRUPAMENTO DE ENGENHARIA - OBRA

MÃO-DE-OBRA INDIRETA		MÃO-DE-OBRA DIRETA		EQUIPAMENTOS	
DESCRIÇÃO	QUANT.	DESCRIÇÃO	QUANT.	DESCRIÇÃO	QUANT.
Engenheiro Civil	0	Armador/m. onador	0	Betoneira	0
Mestre de obra	0	Betoneiro	0	Motor vibrador	0
Encarregado	0	Carpinteiro	0	Serra circular de bancada	0
Chefe de escritório	0	Eletricista	0	Martelo com pedal	0
Almoço fe	0	Encanador	0	Serra Circular manual	0
Coxeiro	0	Pedreiro	0	Andaluzes	0
Mala	0	Servente	0	Fura de traço parafusadeira	0
Estagiário	0	Caçambão	0	Esmerilhadeira	0
Técnico de Edificações	0	Operador	0	maquina de solda	0
TOTAL:	0	TOTAL:	0	TOTAL:	0

SUBEMPREENHEIROS - Mão de Obra		SUBEMPREENHEIROS - Equipamentos	
EMPRESA	QUANT.	EMPRESA	QUANT.
0	0		
Paralisação contratual 01:	27/04/2024	30/06/2024	
			TOTAL GERAL MÃO-DE-OBRA
			TOTAL GERAL EQUIPAMENTOS
			0
			0

CONDIÇÕES METEOROLÓGICAS	
Manhã Sol	OBSERVAÇÕES:
Tarde Sol	
Noite	
Total de dias de chuva no mês: 3	

Serviços	Quant. Semanal Previsto	EXECUÇÃO SEMANAL					Quant. executada	Quant. total Acumulada	Percentual Acumulada
		segunda-feira (04/11)	terça-feira (05/11)	quarta-feira (06/11)	quinta-feira (07/11)	sexta-feira (08/11)			
Terraçola em									
Levante da obra									
Montagem das vigas Baldrame									
Montagem dos pilares									
Piso morto - sa pat as									
Armação - sa pat as									
Forma - sapatas									

DESCRIÇÃO DOS SERVIÇOS/OBSERVAÇÕES

FOTOS

COMENTÁRIOS DA FISCALIZAÇÃO

Assinatura e Contratada: Eng. CIV Daniel Jorge Vendeiro de Moraes



DIÁRIO DE OBRAS

132
10/11/24
domingo

Contratante:	Contratada:	INÍCIO DO PRAZO DE EXECUÇÃO: 29/11/2023 INÍCIO DA OBRA: 01/07/2024 PRAZO CONTRATUAL (DIAS): 870 ADIMVO DE PRAZO (DIAS): PARALIZAÇÃO CONTRATUAL (DIAS): 64 FIM DA EXECUÇÃO: 20/06/2026 SALDO DO PRAZO (DIAS): 587	
--------------	-------------	---	--

OBJETO: CONSTRUÇÃO DO RANCHO COMANDO DO 1º GRUPAMENTO DE ENGENHARIA - OBRA

MÃO-DE-OBRA INDIRETA		MÃO-DE-OBRA DIRETA		EQUIPAMENTOS	
DESCRIÇÃO	QUANT.	DESCRIÇÃO	QUANT.	DESCRIÇÃO	QUANT.
Ingenheiro Civil	0	Armador/montador	0	Betoneira	0
Mestre de obras	0	Betoneiro	0	Motor vibrador	0
Encarregado	0	Carpinteiro	0	Serra circular de bancada	0
Chefe de escritório	0	Elétrico	0	Martelo rompedor	0
Almoxarife	0	Encanador	0	Serra Circular manual	0
Cozinheira	0	Pedreiro	0	Andaimes	0
Visita	0	Servente	0	Furadeira/ parafusadeira	0
Estagiário	0	Caçambreiro	0	Esmalhadeira	0
Técnicos Edificações	0	Operador	0	maquina de solda	0
TOTAL:	0	TOTAL:	0	TOTAL:	0

SUBEMPREENHEIROS - Mão de Obra		SUBEMPREENHEIROS - Equipamentos	
EMPRESA	QUANT.	EMPRESA	QUANT.
0	0		

Paralisação contratual O1:	27/04/2024	30/06/2024	TOTAL MÃO-DE-OBRA	0
			TOTAL EQUIPAMENTOS	0

CONDIÇÕES METEOROLÓGICAS	
Manhã Sol	OBSERVAÇÕES:
Tarde Sol	
Noite	
Total de dias de chuva no mês:	3

Serviços	Quant. Semanal Prevista	EXECUÇÃO SEMANAL					Quant. executada	Quant. total Acumulada	Percentual Acumulado
		segunda-feira (04/11)	terça-feira (05/11)	quarta-feira (06/11)	quinta-feira (07/11)	sexta-feira (08/11)			
Terminação da obra							0,00	0,00	
Montagem das vigas Baldrame									#DIV/0!
Montagem das pilares									#DIV/0!
Fixação das portas									
Armagem das portas									
Fornas - portas									

DESCRIÇÃO DOS SERVIÇOS/OBSERVAÇÕES

FOTOS

COMENTÁRIOS DA FISCALIZAÇÃO

COMENTÁRIOS DA FISCALIZAÇÃO

Assinatura Contratada: Eng. Civil Daniel Jorge Vanderlei de Moraes



DIÁRIO DE OBRAS

134
12/11/24
terça-feira

Contrato nº:	Contratada:	INÍCIO DO PRAZO DE EXECUÇÃO: 29/11/2023	INÍCIO DA OBRA: 01/07/2024
		PRAZO CONTRATUAL (DIAS): 870	
		ADITIVO DE PRAZO (DIAS):	
		PARALIZAÇÃO CONTRATUAL (DIAS): 64	
		RM DA EXECUÇÃO: 20/06/2026	
		SALDO DO PRAZO (DIAS): 585	

OBJETO: CONSTRUÇÃO DO RANCHO COMANDO DO 1º GRUPO DE ENGENHARIA - OBRA

MÃO-DE-OBRA INDIRETA		MÃO-DE-OBRA DIRETA		EQUIPAMENTOS	
DESCRIÇÃO	QUANT.	DESCRIÇÃO	QUANT.	DESCRIÇÃO	QUANT.
Engenheiro Civil	1	Armador/montador	1	Betoneira	1
Mestre de obras	0	Betoneiro	0	Motor vibrador	0
Encarregado	0	Car pinteiro	0	Serra circular de bancada	1
Chefe de escritório	0	Eltricista	0	Martelete rompedor	0
Almoxarife	0	En caudador	0	Serra Circular manual	0
Cofreiteiro	0	Pedreiro	0	Andalimes	0
Vigia	0	Servente	1	Furadeira paraf usadaira	0
Estagiário	0	Cambeão	0	Ismerilhadeira	0
Técnico de Edificações	0	Operador	0	maquina de solda	0
TOTAL:	1	TOTAL:	2	TOTAL:	2

SUBEMPREENHEIROS - Mão de Obra		SUBEMPREENHEIROS - Equipamentos	
EMPRESA	QUANT.	EMPRESA	QUANT.
0	0		

Realização contratual 01: 27/04/2024	30/06/2024	TOTAL MÃO-DE-OBRA	3
		TOTAL EQUIPAMENTOS	2

CONDIÇÕES METEOROLÓGICAS			
Manhã	Sol	OBSERVAÇÕES:	
Tarde	Sol		
Noite			
Total de dias de chuva no mês:	3		

Serviços	Quant. Semanal Prevista	EXECUÇÃO SEMANAL					Quant. executada	Quant. total Acumulada	Percentual Acumulado
		segunda-feira (11/11)	terça-feira (12/11)	quarta-feira (13/11)	quinta-feira (14/11)	sexta-feira (15/11) Feriado			
Terraplanagem							0,00		
Locação da obra							0,00		
Montagem das vigas Baldrame									
Montagem dos pilares	232,80	P79,84, 85(58,20 KG)	P97,98 e 99 58,20 kg				58,20	116,40	50,00%
Placa morta - sapatas									
Armação - sapatas									
Formas - sapatas									

DESCRIÇÃO DOS SERVIÇOS/OBSERVAÇÕES

Montagem e Corte P97,98 e 99

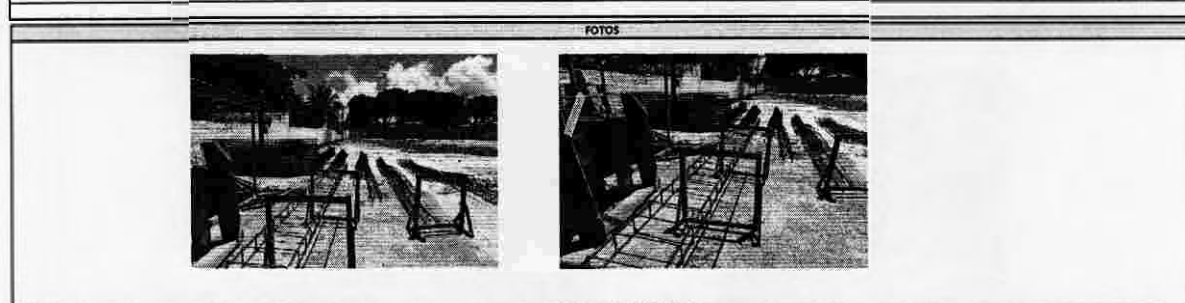

COMENTÁRIOS DA FISCALIZAÇÃO

A fiscalização confirmou a execução dos serviços listados.

O serventista não anda de forma lenta, sem continuidade. Já está bastante perto de ser visto desaparecido. A fiscalização retomou quando retomados serviços de execução da terraplanagem.

A fiscalização indicou que durante a verificação das tabelas de quantidades das instalações hidráulicas foi visto quantidades e estranhos, que não condizem com a quantidade utilizada em projeto. É importante que seja avaliado todos os quantitativos das instalações hidráulicas. Deve-se prosseguir levantamento dos demais projetos e custos para alinhar com o orçamento da administração com antecedência para que se gere a 3ª TA.

Deve-se verificar também o Projeto executivo de Cobertura metálica. A fiscalização verificou que existe diferença do mesmo executivo e entre o projeto básico e o projeto executivo. O Projeto básico previu estrutura realizada com soldas e o projeto executivo modificou a estrutura para parafusada. Para que não inviabilize o projeto devido que não de atividades pedras conversar como projetista para que se considere o método de ligação por solda, sendo assim revisado o projeto executivo. Estão avisando com antecedência para que isso seja agilizado o tempo.

A empresa deve corrigir os ARTs dos projetos e executivos, com o Ofício Nº 04/2024 enviado em 08/07/2024.

Deve-se revisar o projeto de drenagem de águas pluviais.

Assinatura Contratada: Eng. Civil Daniel Jorge Vanderlei de Moraes



DIÁRIO DE OBRAS			136
			14/11/24
			quinta-feira
Contratante:	Contratada:	INÍCIO DO PRAZO DE EXECUÇÃO	29/11/2023
		INÍCIO DA OBRA	01/07/2024
		PRAZO CONTRATUAL (DIAS)	870
		ADITIVO DE PRAZO (DIAS)	
		PARALIZAÇÃO CONTRATUAL (DIAS)	64
		FIM DA EXECUÇÃO	20/06/2026
		SALDO DO PRAZO (DIAS)	583

OBJETO: CONSTRUÇÃO DO RANCHO COMANDO DO 1º GRUPAMENTO DE ENGENHARIA - OBRA

MÃO-DE-OBRA INDIRETA		MÃO-DE-OBRA DIRETA		EQUIPAMENTOS	
DESCRIÇÃO	QUANT.	DESCRIÇÃO	QUANT.	DESCRIÇÃO	QUANT.
Engenheiro Civil	1	Armador/montador	1	Betoneira	1
Mestre de obras	0	Betoneiro	0	Motor vibrador	0
Encarregado	0	Carpinteiro	0	Serra circular de bancada	1
Chefe de escritório	0	Eletricista	0	Martelo pneumático	0
Almoxarife	0	Encanador	0	Serra circular manual	0
Cozinheiro	0	Pedreiro	0	Andaimes	0
Vigia	0	Servente	1	Furadeira/parafusadeira	0
Estagiário	0	Cajambeiro	0	Esmerilhadeira	0
Técnico de Edificações	0	Operador	0	maquina de solda	0
TOTAL:	1	TOTAL:	2	TOTAL:	2

SUBEMPREENHEITOS - Mão de Obra		SUBEMPREENHEITOS - Equipamentos	
EMPRESA	QUANT.	EMPRESA	QUANT.
0	0		

Paralização contratual (DIAS):	27/04/2024	30/06/2024	TOTAL PARALIZAÇÕES - DE OBRA	3
			TOTAL GERÁCIOS - PARALIZAÇÕES	2

CONDIÇÕES METEOROLÓGICAS		
Manhã	Sol	OBSERVAÇÕES:
Tarde	Sol	
Noite		
Total de dias de chuva no mês:	3	

Serviços	Quant. Semanal Prevista	EXECUÇÃO SEMANAL					Quant. executada	Quant. total Acumulada	Percentual Acumulado
		segunda-feira (11/11)	terça-feira (12/11)	quarta-feira (13/11)	quinta-feira (14/11)	sexta-feira (15/11) feriado			
Terra-piagem	LIMPEZA MECÂNICA DO LOTE (1.232,10M²)								
Locação da obra									
Montagem das vigas Batente									
Montagem dos pilares	232,80	179,84,85 (58,20 kg)	197,98 e 99 58,20kg	100,101 e 102- 58,20 kg	103 29,40KG	29,40	204,00	87,83%	
Piso morto - sapatas									
Armação - sapatas									
Formas - sapatas									

DESCRIÇÃO DOS SERVIÇOS/OBSERVAÇÕES

Montagem Corte P103 e diversos esbôços 50mm

Contratada a empresa GL GUIMARAES LMA ENGENHARIA LTDA, CNPJ (ME) sob o nº 02.447.259/0001-46 para executar os serviços de Terra-piagem. Equipamentos disponíveis para a obra uma Caçamba, uma Pá carregadeira, um rolo compactador, um carro p/auxiliar motor de grade. Foi apresentado a relação das funcionalidades com placas. Previsto de iniciar na próxima segunda-feira, porém no feriado (15/11/24) começará a mobilização.

FOTOS

COMENTÁRIOS DA FISCALIZAÇÃO

A fiscalização confirmou a execução dos serviços listados.

Os serviços na obra andam de forma lenta, sem continuidade já existe bastante tempo de serviço disponível. A empresa não retornou quando do re tom através de requisições de execução de terra-piagem.

A fiscalização indicou que durante a verificação das tabelas de quantidades das instalações hidrossanitárias foi vista quantidade estranhas, que não condizem com a quantidade utilizada em projeto. É importante que seja avaliada no dia os quantitativos das instalações hidrossanitárias. Deve-se prosseguir o levantamento das demais projetos executivos para alinhar com o orçamento da administração com antecedência para o que gere o 3º PTA.

Deve-se verificar também o Projeto executivo de Cobertura metálica. A fiscalização verificou que existe diferença do método executivo e entre projeto básico e o projeto executivo. O Projeto básico previu a estrutura metálica com soldas e o projeto executivo ficou a estrutura aramada fixada para que não invisibilize a obra devido a que visto de outdoors preciso converter como projetista para que se considere o método de ligação para solda, sendo assim revisado o projeto executivo. Estão aguardando com antecedência para que isso seja agilizado a tempo.

A empresa deve corrigir as ARTs dos projetos executivos, conforme Ofício Nº04/2024 enviado em 08/07/2024.

Deve-se revisar o projeto de drenagem de águas pluviais.

Assinatura Contratada: Eng. Civil Daniel Jorge Vanderlei de Moraes



DIÁRIO DE OBRAS

137
15/11/24
sexta-feira

Contratante:	Contratada:	INÍCIO DO PRAZO DE EXECUÇÃO: 29/11/2023 INÍCIO DA OBRA: 01/07/2024 PRAZO CONTRATUAL (DIAS): 870 ADITIVO DE PRAZO (DIAS): PARALISAÇÃO CONTRATUAL (DIAS): 64 FIM DA EXECUÇÃO: 20/06/2026 SALDO DO PRAZO (DIAS): 582	
--------------	-------------	---	--

OBJETO: CONSTRUÇÃO DO RANCHO COMANDO DO 1º GRUPAMENTO DE ENGENHARIA - OBRA

MÃO-DE-OBRA INDIRETA		MÃO-DE-OBRA DIRETA		EQUIPAMENTOS	
DESCRIÇÃO	QUANT.	DESCRIÇÃO	QUANT.	DESCRIÇÃO	QUANT.
Engenheiro Civil	0	Armador/montador	0	Betoneira	0
Mestre de obra	0	Batonero	0	Máq. vibr. ador	0
En. carregado	0	Carpinteiro	0	Serra circular de bancada	0
Chefe de escritório	0	Eletricista	0	Martelete rompedor	0
Almoxarife	0	Encanador	0	Serra Circular manual	0
Cozinheiro	0	Pedreiro	0	Assubimas	0
Vigia	0	Servente	0	Furadeira parafusadeira	0
Estagiário	0	Caçambelero	0	Esmerilhadeira	0
Técnico de Edificações	0	Operador	0	maquina de solda	0
TOTAL:	0	TOTAL:	0	TOTAL:	0

SUBEMPREENHEITOS - Mão de Obra		SUBEMPREENHEITOS - Equipamentos	
EMPRESA	QUANT.	EMPRESA	QUANT.
0	0		
Paralisação contrato nº 01: 27/04/2024		30/06/2024	
		TOTAL GERAL MÃO-DE-OBRA	
		TOTAL GERAL EQUIPAMENTOS	
		0	
		0	

CONDIÇÕES METEOROLÓGICAS	
Manhã	Sol
Tarde	Sol
Noite	
Totais dias de chuva no mês:	3

Serviços	Quant. Semanal Prevista	EXECUÇÃO SEMANAL					Quant. executada	Quant. total Acumulada	Percentual Acumulado
		segunda-feira (11/11)	terça-feira (12/11)	quarta-feira (13/11)	quinta-feira (14/11)	sexta-feira (15/11) Feriado			
Terraplanagem	UMPEZA MECÂNICA DO LOTE (1232,10 M²)								
Locação da obra									
Montagem das vigas Baldrame									
Montagem dos pilares	232,80	P75,84,85/ 58,20K3	P97,98 e 99 58,20 kg	P100,101 e 102- 58,20 kg	P103 29,40KG	0,00	204,00	87,63%	
Piso marfim - sacadas									
Ampliação - sacadas									
F 2ma etapa									

DESCRIÇÃO DOS SERVIÇOS/OBSERVAÇÕES

Feriado nacional

FOTOS

COMENTÁRIOS DA FISCALIZAÇÃO

Assinatura Contratada: Eng. Civil Daniel Jorge Vanderlei de Moraes

Assinatura Fiscalização:



DIÁRIO DE OBRAS

138
16/11/24
sábado

Contratante:	Contratada:	<table border="1" style="width: 100%; border-collapse: collapse;"> <tr><td>INÍCIO DO PRAZO DE EXECUÇÃO</td><td style="text-align: right;">29/11/2023</td></tr> <tr><td>INÍCIO DA OBRA</td><td style="text-align: right;">01/07/2024</td></tr> <tr><td>PRAZO CONTRATUAL (DIAS)</td><td style="text-align: right;">870</td></tr> <tr><td>ADITIVO DE PRAZO (DIAS)</td><td style="text-align: right;"></td></tr> <tr><td>PARALIZAÇÃO CONTRATUAL (DIAS)</td><td style="text-align: right;">64</td></tr> <tr><td>FIM DA EXECUÇÃO</td><td style="text-align: right;">20/06/2026</td></tr> <tr><td>SALDO DO PRAZO (DIAS)</td><td style="text-align: right;">581</td></tr> </table>	INÍCIO DO PRAZO DE EXECUÇÃO	29/11/2023	INÍCIO DA OBRA	01/07/2024	PRAZO CONTRATUAL (DIAS)	870	ADITIVO DE PRAZO (DIAS)		PARALIZAÇÃO CONTRATUAL (DIAS)	64	FIM DA EXECUÇÃO	20/06/2026	SALDO DO PRAZO (DIAS)	581
INÍCIO DO PRAZO DE EXECUÇÃO	29/11/2023															
INÍCIO DA OBRA	01/07/2024															
PRAZO CONTRATUAL (DIAS)	870															
ADITIVO DE PRAZO (DIAS)																
PARALIZAÇÃO CONTRATUAL (DIAS)	64															
FIM DA EXECUÇÃO	20/06/2026															
SALDO DO PRAZO (DIAS)	581															

OBJETO: CONSTRUÇÃO DO RANCHO COMANDO DO 1º GRUPAMENTO DE ENGENHARIA - OBRA

MÃO-DE-OBRA INDIRETA		MÃO-DE-OBRA DIRETA		EQUIPAMENTOS	
DESCRIÇÃO	QUANT.	DESCRIÇÃO	QUANT.	DESCRIÇÃO	QUANT.
Engenheiro Civil	0	Armador/montador	0	Betoneira	0
Mestre de obras	0	Betoneiro	0	Motor vibrador	0
Encarregado	0	Carpinteiro	0	Serra circular de bancada	0
Chefe de escritório	0	Betoneira	0	Martelete romãador	0
Almoxarife	0	Encanador	0	Serra Circular manual	0
Cozinheiro	0	Pedreiro	0	Andaimes	0
Vigia	0	Servente	0	Furadeira/paifusadeira	0
Estagiário	0	Caçambreiro	0	Esmerilhadeira	0
Técnico de Edificações	0	Operador	0	Máquina de cota	0
TOTAL:	0	TOTAL:	0	TOTAL:	0

SUBEMPREENHEIROS - Mão de Obra		SUBEMPREENHEIROS - Equipamentos	
EMPRESA	QUANT.	EMPRESA	QUANT.
	0		0

Paralisação contratual (DIAS):	27/04/2024	30/06/2024	
--------------------------------	------------	------------	--

TOMRAMAÇÃO TOTAL GERAL	DE-OBRA AMENTOS
0	0

CONDIÇÕES METEOROLÓGICAS	
Manhã	Sol
Tarde	Sol
Noite	
Total de dias de chuva no mês:	3

Serviços	Quant. Semanal Prevista	EXECUÇÃO SEMANAL					Quant. executada	Quant. total Acumulada	Percentual Acumulado
		segunda-feira (11/11)	terça-feira (12/11)	quarta-feira (13/11)	quinta-feira (14/11)	sexta-feira (15/11) Feriado			
Terra plenagem	LIMPEZA MECÂNICA DO LOTE (1232,10 M²)								
Locação de obra									
Montagem das vigas Bola-rame									
Montagem das pilares	232,80						20400	87,68%	
Piso no rto-galvões									
Armador - apontas									
Formas - apontas									

DESCRIÇÃO DOS SERVIÇOS/OBSERVAÇÕES

Não há serviços e execução nestes dias

FOTOS

COMENTÁRIOS DA FISCALIZAÇÃO

Assinatura Contratada: Eng. Civil Daniel Jorge Venderlei de Moraes	Assinatura Fiscalização: [Redacted]
--	---



DIÁRIO DE OBRAS

139
17/11/24
domingo

Contratante:	Contratada:	<table border="1" style="width: 100%; border-collapse: collapse;"> <tr><td>INÍCIO DO PRAZO DE EXECUÇÃO</td><td style="text-align: right;">29/11/2023</td></tr> <tr><td>INÍCIO DA OBRA</td><td style="text-align: right;">01/07/2024</td></tr> <tr><td>PRAZO CONTRATUAL (DIAS)</td><td style="text-align: right;">870</td></tr> <tr><td>ADITIVO DE PRAZO (DIAS)</td><td style="text-align: right;"></td></tr> <tr><td>PARALIZAÇÃO CONTRATUAL (DIAS)</td><td style="text-align: right;">64</td></tr> <tr><td>FIM DA EXECUÇÃO</td><td style="text-align: right;">20/06/2026</td></tr> <tr><td>SALDO DO PRAZO (DIAS)</td><td style="text-align: right;">580</td></tr> </table>	INÍCIO DO PRAZO DE EXECUÇÃO	29/11/2023	INÍCIO DA OBRA	01/07/2024	PRAZO CONTRATUAL (DIAS)	870	ADITIVO DE PRAZO (DIAS)		PARALIZAÇÃO CONTRATUAL (DIAS)	64	FIM DA EXECUÇÃO	20/06/2026	SALDO DO PRAZO (DIAS)	580
INÍCIO DO PRAZO DE EXECUÇÃO	29/11/2023															
INÍCIO DA OBRA	01/07/2024															
PRAZO CONTRATUAL (DIAS)	870															
ADITIVO DE PRAZO (DIAS)																
PARALIZAÇÃO CONTRATUAL (DIAS)	64															
FIM DA EXECUÇÃO	20/06/2026															
SALDO DO PRAZO (DIAS)	580															

OBJETO: CONSTRUÇÃO DO RANCHO COMANDO DO 1º GRUPAMENTO DE ENGENHARIA - OBRA

MÃO-DE-OBRA INDIRETA		MÃO-DE-OBRA DIRETA		EQUIPAMENTOS	
DESCRIÇÃO	QUANT.	DESCRIÇÃO	QUANT.	DESCRIÇÃO	QUANT.
Engenheiro Civil	0	Armador/montador	0	Betoneira	0
Mestre de obras	0	Betoneiro	0	Mixor vibrador	0
Encarregado	0	Carpinteiro	0	Serra circular de bancada	0
Chefe de escritório	0	Eletricista	0	Martelete rompedor	0
Almoxnarfe	0	Encanador	0	Serra Circular manual	0
Cazinteiro	0	Pedreiro	0	Andarimes	0
Vigia	0	Servente	0	Furadeira/parafusadeira	0
Estágio	0	Caçambeiro	0	Esmerilhadeira	0
Técnico de Edificações	0	Operador	0	máquina solda	0
TOTAL:	0	TOTAL:	0	TOTAL:	0

SUBEMPREENHEIROS - Mão de Obra		SUBEMPREENHEIROS - Equipamentos	
EMPRESA	QUANT.	EMPRESA	QUANT.
0	0	0	0

Paralisação contratual 01:	27/04/2024	30/06/2024	TOTAL GERAL MÃO-DE-OBRA	0
			TOTAL GERAL EQUIPAMENTOS	0

CONDIÇÕES METEOROLÓGICAS	
Manhã Sol	OBSERVAÇÕES:
Tarde Sol	
Noite	
Total de dias de chuva no mês:	

Serviços	Quant. Semanal Prevista	EXECUÇÃO SEMANAL					Quant. executada	Quant. total Acumulada	Porcentual Acumulado
		segunda-feira (11/11)	terça-feira (12/11)	quarta-feira (13/11)	quinta-feira (14/11)	sexta-feira (15/11) Feriado			
Limpeza e manutenção	LIMPEZA MECÂNICA DO LOTE (123 2,10 M²)								
Recepção da obra									
Montagem das vigas Baldrame									
Montagem das pilares	232,80					0,00	204,00	87,63%	
Fixa morto - sapatas									
Armação - sapatas									
Formas - sapatas									

DESCRIÇÃO DOS SERVIÇOS / OBSERVAÇÕES

Não há serviços em execução neste dia

FOTOS

COMENTÁRIOS DA FISCALIZAÇÃO

Assinatura Contratada: Eng. Civil Daniel Jorge Venderlei de Moraes	Assinatura Fiscalização:
--	--------------------------



DIÁRIO DE OBRAS

140
18/11/24
segunda-feira

Contratada por:	Contratada:	INÍCIO DO PRAZO DE EXECUÇÃO: 20/11/2023 INÍCIO DA OBRA: 01/07/2024 PRAZO CONTRATUAL (DIAS): 870 ADITIVO DE PRAZO (DIAS): PARALIZAÇÃO CONTRATUAL (DIAS): 84 FIM DA EXECUÇÃO: 20/06/2026 SALDO DO PRAZO (DIAS): 579
-----------------	-------------	---

OBJETO: CONSTRUÇÃO DO RANCHO COMANDO DO 1º GRUPAMENTO DE ENGENHARIA - OBRA

MÃO-DE-OBRA INDIRETA:		MÃO-DE-OBRA DIRETA:		EQUIPAMENTOS:	
DESCRIÇÃO	QUANT.	DESCRIÇÃO	QUANT.	DESCRIÇÃO	QUANT.
Engenheiro Civil	1	Armador/montador	1	Betoneira	1
Mestre de obras	0	Betoneiro	0	Motor vibrador	0
Encarregado	0	Carpinteiro	0	Serra circular de bancada	1
Chefe de escritório	0	Eletricista	0	Martelete rompedor	0
Almoxarife	0	Encanador	0	Serra Circular manual	0
Cozinheiro	0	Pedreiro	0	Andaimes	0
Vigia	0	Servente	1	Furadeira/parafusadeira	0
Estagiário	0	Caçambeiro	0	Esmerilhadeira	0
Técnico de Edificações	0	Operador	0	maquina desold	0
TOTAL:	1	TOTAL:	2	TOTAL:	2

SUBEMPRESAS - Mão de Obra		SUBEMPRESAS - Equipamentos	
EMPRESA	QUANT.	EMPRESA	QUANT.
0	0		
TOTAL GERAL MÃO-DE-OBRA		TOTAL GERAL EQUIPAMENTOS	
3		2	

CONDIÇÕES METEOROLÓGICAS			
Manhã	Sol	OBSERVAÇÕES:	
Tarde	Sol		
Noite			
Total de dias de chuva no mês:	3		

Serviços	Quant. Semanal Prevista	EXECUÇÃO SEMANAL					Quant. executada	Quant. total Acumulada	Percentual Acumulado
		segunda-feira (18/11)	terça-feira (19/11)	quarta-feira (20/11) FERIADO NACIONAL	quinta-feira (21/11)	sexta-feira (22/11)			
Terraplenagem	UMPEZA MECÂNICA DO LOTE (1232,10M²)								
Locação da obra									
Montagem das vigas Baldrame									
Montagem dos pilares	450,00	CONCLUSÃO P108 29,40RG				29,40	2940	6,53%	
Piso morto - sapatas									
Armação - sapatas									
Formas - sapatas									

DESCRIÇÃO DOS SERVIÇOS/OBSERVAÇÕES

Montagem e Corte do Pilar 103

Terraplenagem - A empresa contratada iniciou os serviços de mobilização das máquinas



COMENTÁRIOS DA FISCALIZAÇÃO

A fiscalização confirma a execução dos serviços listados, entretando neste dia não houve recebimento de máquinas para o terraplenagem.

Os serviços na obra andam de forma lenta, sem continuidade. Já existe bastante estoque de serviço disponível. A empresa não retomou quando re to ma tá o s serviços de execução de terraplenagem.

A fiscalização indicou que durante a verificação das tabelas de quantidades das instalações hidráulicas foi visto quantidades estranhas, que não condizem com a quantidade utilizada em projeto. É importante que seja avaliado todos os quantitativos das instalações hidráulicas. Deve-se prosseguir o levantamento das demais projetos executivos para alinhar como orçamento da administração com antecedência para que se gere o 3º T.A.

Deve-se verificar também Projeto executivo de Cobertura metálica. A fiscalização verificou que existe diferença do método executivo entre o projeto básico e o projeto executivo. O Projeto básico previu a estrutura executada com sold e o projeto executivo mudou a estrutura para parafusada. Para que não inviabilize projeto devido a questão de o ditivosé preciso conversar com o projetista para que se considere método de ligação par solda, sendo assim revisado o projeto executivo. Está avaliando com antecedência para que isso seja agilizado o tempo.

A empresa deve corrigir os ARTs dos projetos executivos, com o item OJ 10 NR04/2024 enviado em 08/07/2024.

Deve-se revisar o projeto de drenagem de águas pluviais.

Assinatura Contratada: Eng. Civil Daniel Jorge Vanderlei de Moraes

Assinatura Fiscalização: [Redacted Signature]



141
19/11/24
terça-feira

DIÁRIO DE OBRAS

Contratante:	1º GPT E	Contratada:	R&M CONSTRUTORA SRE SPP	INÍCIO DO PRAZO DE EXECUÇÃO:	29/11/2023
				INÍCIO DA OBRA:	01/07/2024
				PRAZO CONTRATUAL (DIAS):	070
				ADITIVO DE PRAZO (DIAS):	
				PARALIZAÇÃO CONTRATUAL (DIAS):	64
				FIM DA EXECUÇÃO:	20/06/2026
				SALDO DO PRAZO (DIAS):	076

OBJETO: CONSTRUÇÃO DO RANCHO COMANDO DO 1º GRUPAMENTO DE ENGENHARIA - OBRA

MÃO-DE-OBRA INDRETA		MÃO-DE-OBRA DIRETA		EQUIPAMENTOS	
DESCRIÇÃO	QUANT.	DESCRIÇÃO	QUANT.	DESCRIÇÃO	QUANT.
Engenheiro Civil	1	Armador/montador	1	Betoneira	1
Mestre de obras	0	Batedeira	0	Motor vibrador	0
Encarregado	0	Carpinteiro	0	Serra circular bancada	1
Chefe de escritório	0	Eletricista	0	Martelete rompedor	0
Almoço	0	Encanador	0	Serra circular manual	0
Cozinheiro	0	Pedreiro	0	Andaimes	0
Vigia	0	Servente	1	Furadeira/perfussadeira	0
Estagiário	0	Caçambiteiro	0	Esmalhadeira	0
Técnico de Edificações	0	Operador	0	maquina de solda	0
TOTAL:	1	TOTAL:	2	TOTAL:	2

SUBEMPREENHEITOS - Mão de Obra		SUBEMPREENHEITOS - Equipamentos	
IM PRESA	QUANT	EMPRESA	QUANT
0	0		
Paralisação contratual 01:	27/04/2024	30/06/2024	
		TOTAL GERAL MÃO-DE-OBRA	
		TOTAL GERAL EQUIPAMENTOS	
		3	
		2	

CONDIÇÕES METEOROLÓGICAS	
Manhã	Sol
Tarde	Sol
Noite	
Total de dias de chuva no mês:	3

Serviço	Quant. Semanal Prevista	EXECUÇÃO SEMANAL					Quant. executada	Quant. total Acumulada	Percentual Acumulado
		segunda-feira (28/11)	terça-feira (19/11)	quarta-feira (20/11) FERIADO NACIONAL	quinta-feira (21/11)	sexta-feira (22/11)			
Terraplanagem	LIMPEZA MECÂNICA DO LOTE (1232,10 m²)		MOBILIZAÇÃO DOS EQUIPAMENTOS						
Locação da obra									
Montagem das vigas Baldrame									
Montagem dos pilares	450,00	CONCLUSÃO P103 29,40KG	P 51 (36,7 kg) E DIVERSOS ESTRIBOS(P 31 e P37)46,20 KG			82,90	112,90	24,96%	
Piso marra-sa malha									
Armação - sapatas									
Fornas - sapatas									

DESCRIÇÃO DOS SERVIÇOS/OBSERVAÇÕES

Montagem e Corte do Pilar 51 e diversos estribs (P 31 a P37);
Terraplanagem - mobilização das máquinas



COMENTÁRIOS DA FISCALIZAÇÃO

A fiscalização confirma a execução dos serviços listados.
Os serviços na obra andam de forma lento, sem com agilidade. Existe bastante equipe de serviço disponível. A empresa não retornou quando re tomaram a execução da terraplanagem.
A fiscalização indicou que durante a verificação das tabelas de quantidades das instalações hidráulicas foi vista quantidades estranhas, que não condizem com a quantidade utilizada em projeto. É importante a empresa avaliar todos os quantitativos das instalações hidráulicas. Deve-se prosseguir o levantamento dos dados para a etapa executiva para alinhamento com o orçamento da administração com antecedência para que se gere o 3º T.A.
Deve-se verificar também o Projeto executivo de Carburante metálico. A fiscalização verificou que existe diferença do método executado entre o projeto básico e executivo. O Projeto básico prevê a estrutura realizada consolidada e por o projeto executivo modificou a estrutura para ser afimada. Para que não inviabilize o projeto a obra deve ser avaliada e o preço conversado com a obra para que se considere o método de ligação por solda, sendo assim revisado o projeto executivo. Foi enviado com a antecedência para que isso se seja agilizado o tempo.
A empresa deve corrigir o ART de projeto executivo, conforme Ofício Nº 04/2024 enviado em 08/07/2024.
Deve-se revisar o projeto de armação de duas pilares.

Assinatura Contratada: Eng. Civil Daniel Jorge Vanderlei de Moraes



DIÁRIO DE OBRAS

142
20/11/24
quarta-feira

Contratante: 	Contratada: 	<table border="1" style="width: 100%; border-collapse: collapse;"> <tr><td>INÍCIO DO PRAZO DE EXECUÇÃO</td><td style="text-align: right;">20/11/2023</td></tr> <tr><td>INÍCIO DA OBRA</td><td style="text-align: right;">01/07/2024</td></tr> <tr><td>PRAZO CONTRATUAL (DIAS)</td><td style="text-align: right;">870</td></tr> <tr><td>ADIVÍCIO DE PRAZO (DIAS)</td><td></td></tr> <tr><td>PARALIZAÇÃO CONTRATUAL (DIAS)</td><td style="text-align: right;">64</td></tr> <tr><td>FIM DA EXECUÇÃO</td><td style="text-align: right;">20/06/2026</td></tr> <tr><td>SALDO DO PRAZO (DIAS)</td><td style="text-align: right;">577</td></tr> </table>	INÍCIO DO PRAZO DE EXECUÇÃO	20/11/2023	INÍCIO DA OBRA	01/07/2024	PRAZO CONTRATUAL (DIAS)	870	ADIVÍCIO DE PRAZO (DIAS)		PARALIZAÇÃO CONTRATUAL (DIAS)	64	FIM DA EXECUÇÃO	20/06/2026	SALDO DO PRAZO (DIAS)	577
INÍCIO DO PRAZO DE EXECUÇÃO	20/11/2023															
INÍCIO DA OBRA	01/07/2024															
PRAZO CONTRATUAL (DIAS)	870															
ADIVÍCIO DE PRAZO (DIAS)																
PARALIZAÇÃO CONTRATUAL (DIAS)	64															
FIM DA EXECUÇÃO	20/06/2026															
SALDO DO PRAZO (DIAS)	577															

OBJETO: CONSTRUÇÃO DO RANCHO COMANDO DO 1º GRUPAMENTO DE ENGENHARIA - OBRA

MÃO-DE-OBRA INDIRETA		MÃO-DE-OBRA DIRETA		EQUIPAMENTOS	
DESCRIÇÃO	QUANT.	DESCRIÇÃO	QUANT.	DESCRIÇÃO	QUANT.
Engenheiro Civil	0	Armador/montador	0	Betoneira	0
Mestre de obras	0	Betoneiro	0	Motor vibrador	0
Encarregado	0	Carpinteiro	0	Serra circular de bancada	0
Chefe de escritório	0	Eletricista	0	Martelete rompedor	0
Almoxarife	0	Encanador	0	Serra Circular manual	0
Cozinheiro	0	Pedreiro	0	Andalmes	0
Vigia	0	Servente	0	Furadeira/parafusadeira	0
Estagiário	0	Caçemi sap	0	Esmerilhadeira	0
Técnico de Edificações	0	Operador	0	maquina desolda	0
TOTAL:	0	TOTAL:	0	TOTAL:	0

SUBEMPREENHEIROS - Mão de Obra		SUBEMPREENHEIROS - Equipamentos	
EMPRESA	QUANT.	EMPRESA	QUANT.
0	0		
Paralisação contratual 01:		TOTAL GERAL MÃO-DE-OBRA	
27/04/2024	20/24	30/06/2024	0
TOTAL GERAL EQUIPAMENTOS		TOTAL GERAL EQUIPAMENTOS	
0		0	

CONDIÇÕES METEOROLÓGICAS

Manhã	Sol	OBSERVAÇÕES:
Tarde	Sol	
Noite		
Total de dias de chuva no mês:	3	

EXECUÇÃO SEMANAL

Serviço	Quant. Semanal Prevista	segunda-feira (18/11)	terça-feira (19/11)	quarta-feira (20/11) FERIADO NACIONAL	quinta-feira (21/11)	sexta-feira (22/11)	Quant. executado	Quant. total Acumulada	Percentual Acumulada
Terraplenagem	LIMPEZA MECÂNICA DO LOTE (1132,10 M²)		MOBILIZAÇÃO DOS EQUIPAMENTOS	FERIADO					
Locação da obra									
Montagem dos vigos Baldrame									
Montagem das pilares	450,00	CONCLUSÃO P103 29AOKS	P51 (36,7 kg) E DIVERSOS ESTRIBOS P 31 a P 37 46,20KG	FERIADO			82,90	112,30	24,96%
Piso morto - sapatas									
Armação - sapatas									
Formas - sapatas									

DESCRIÇÃO DOS SERVIÇOS/OBSERVAÇÕES

Feriado

FOTOS

COMENTÁRIOS DA FISCALIZAÇÃO

A fiscalização confirma a execução dos serviços listados.

Os serviços não estão em andamento de forma contínua, sem continuidade. Há bastante parte de serviço disponível. A empresa não retornou quando retornar os serviços de execução da terraplenagem.

A fiscalização indicou que durante a verificação das tabelas de quantidades das instalações hidrossanitárias foi vista quantidades estranhas, que não condizem com a quantidade utilizada em projeto. É importante que seja avaliada todos os quantitativos das instalações hidrossanitárias. Deve-se prosseguir o levantamento das demais projetos executivos para alinhar como orçamento da administração com antecedência para que se gere o RFF A.

Deve-se verificar também Projeto executivo de Corbetura metálica. A fiscalização verificou que existe diferença do método executivo entre o projeto básico e o projeto executivo. O Projeto básico previu a estrutura realizada com soldas e o projeto executivo modificou a estrutura para parafusada. Para que não inviabilize o projeto devido a questão de aditivos é preciso conversar com o projetista para que se considere o método de ligação por solda, sendo assim revisado o projeto executivo. Está o avisando com antecedência para que isso seja agendado assim que possível.

A empresa deve corrigir os ART's dos projetos executivos, conforme Ofício Nº 04/2024 emitido em 08/02/2024.

Deve-se revisar o projeto de drenagem de lixo os resíduos.

Assinatura Contratada: Eng. Civil Daniel Jorge Vanderlei de Moraes



DIÁRIO DE OBRAS

143
21/11/24
quinta-feira

Contratante: 	Contratada: 	INÍCIO DO PRAZO DE EXECUÇÃO	29/11/2023
		INÍCIO DA OBRA	01/07/2024
		PRAZO CONTRATUAL (DIAS)	870
		ADITIVO DE PREÇOS	64
		PARALIZAÇÃO CONTRATUAL (DIAS)	20/04/2025
		FIM DA EXECUÇÃO	574
		SALDO DO PRAZO (DIAS)	

OBJETO: CONSTRUÇÃO DO RANCHO COMANDO DO 1º GRUPAMENTO DE ENGENHARIA - OBRA

MÃO-DE-OBRA INDIRETA		MÃO-DE-OBRA DIRETA		EQUIPAMENTOS	
DESCRIÇÃO	QUANT.	DESCRIÇÃO	QUANT.	DESCRIÇÃO	QUANT.
Engenheiro Civil	1	Armador/montador	1	Betoneira	1
Mestre de obras	0	Batedeira	0	Motor vibrador	0
Encarregado	1	Carpinteiro	0	Serra circular de bancada	1
Chefe de escritório	0	Batricista	0	Martelo rompedor	0
Almoxarife	0	Encanador	0	Serra Circular manual	0
Cozinheiro	0	Pedreiro	0	Andaimes	0
Vigia	0	Servente	1	Furadeira/batufusadeira	0
Escrivão	0	Caçambreiro	0	Esmerilhadeira	0
Técnico de Edificação	0	Operador	0	maquina de solda	0
TOTAL:	2	TOTAL:	2	TOTAL:	2

SUBEMPREENHEITOS - Mão de Obra		SUBEMPREENHEITOS - Equipamentos	
EMPRESA	QUANT.	EMPRESA	QUANT.
0	0		
Paralisação contratual 01:	27/04/2024	30/06/2024	
		TOTAL GERAL MÃO-DE-OBRA	4
		TOTAL GERAL EQUIPAMENTOS	2

CONDIÇÕES METEOROLÓGICAS	
Manhã	Sol
Tarde	Sol
Noite	
Total de dias de chuva no mês:	3

Serviços	Quant. Semanal Prevista	EXECUÇÃO SEMANAL					Quant. executada	Quant. total Acumulada	Percentual Acumulado
		segunda-feira (18/11)	terça-feira (19/11)	quarta-feira (20/11) FERIADO NACIONAL	quinta-feira (21/11)	sexta-feira (22/11)			
Terraplenagem	LIMPEZA MECÂNICA DO LOTE (1232,10M²)		MOBILIZAÇÃO DOS EQUIPAMENTOS	FERIADO	LIMPEZA MECÂNICA DO LOTE				
Locação da obra									
Montagem das vigas Baldrame									
Montagem das pilares	450,00	CONCLUSÃO P103 2940KG	P 31 (36,7kg) E DIVERSOS ESTRIBOS P 31 e P 37 46,20 KG	FERIADO	P 31 P. 32 - 60 KG	60,00	172,30	3820%	
Piso morto-sapatas									
Armação-sapatas									
Formas-sapatas									

DESCRIÇÃO DOS SERVIÇOS/OSERVAÇÕES

Montagem e Corte de Pilares 3 e 32
Terraplenagem - mobilização das máquinas



COMENTÁRIOS DA FISCALIZAÇÃO

A fiscalização confirmou a execução dos serviços listados.
Os serviços não foram executados de forma contínua, sem interrupções.
A fiscalização indicou que durante a verificação das tabelas de quantidades das instalações hidráulicas foi visto quantidade estranha, que não condizem com a quantidade utilizada em projeto. É importante que seja avaliada todas as quantidades das instalações hidráulicas. Deve-se prosseguir o levantamento dos demais projetos executivos para afinar com a administração com antecedência para que se gere o RTA.
Deve-se verificar também o Projeto executivo de Cobertura metálica. A fiscalização verificou que existe diferença entre o projeto básico e o projeto executivo. O projeto básico prevê a estrutura realizada com solda e o projeto executivo modificou a estrutura para parafusada. Para que não inviabilize o projeto devido a que estão de aditivos é preciso converter como projetista para que se considere a medida de ligação por solda, sendo assim revisado o projeto executivo isto em avizandando com a tendência para que isso seja agilizado o tempo.
A empresa deve corrigir os ARTs dos projetos executivos, conforme Ofício NR 04/2024 enviado em 08/07/2024.
Deve-se revisar o projeto de drenagem de águas pluviais.

Assinatura Contratada: Eng. Civil Daniel Jorge Vanderlei de Morais
Assinatura Fiscalização: [Redacted]



DIÁRIO DE OBRAS

144
22/11/24
sexta-feira

Contratante: 	Contratada: 	INÍCIO DO PRAZO DE EXECUÇÃO: 29/11/2023 INÍCIO DA OBRA: 01/07/2024 PRAZO CONTRATUAL (DIAS): 870 ADITIVO DE PRAZO (DIAS): PARALIZAÇÃO CONTRATUAL (DIAS): 84 FIM DA EXECUÇÃO: 20/04/2028 SALDO DO PRAZO (DIAS): 575
------------------	-----------------	---

OBJETO: CONSTRUÇÃO DO RANCHO COMANDO DO 1º GRUPO DE ENGENHARIA - OBRA

MÃO DE OBRA INDIRETA		MÃO DE OBRA DIRETA		EQUIPAMENTOS	
DESCRIÇÃO	QUANT.	DESCRIÇÃO	QUANT.	DESCRIÇÃO	QUANT.
Engenheiro Civil	1	Armador/montador	1	Betoneira	1
Mestre de obras	0	Betoneiro	0	Motor vibrador	0
Encarregado	1	Carpinteiro	0	Serra circular de bancada	1
Chefe de escritório	0	Eletricista	0	Martelete rompedor	0
Almoxarife	0	Encanador	0	Serra Circular manual	0
Cozinheiro	0	Pedreiro	0	Andaimes	0
vigia	0	Servente	1	Furadeira/parafusadeira	0
Esboçador	0	Caçambão	0	Esmerilhadeira	0
Técnico de Edificações	0	Operador	0	maquina de solda	0
TOTAL:	2	TOTAL:	2	TOTAL:	2

SUBEMPREGOS - Mão de Obra		SUBEMPREGOS - Equipamentos	
EMPRESA	QUANT.	EMPRESA	QUANT.
0	0		
Paralisação contratual (DIAS):	27/04/2024	30/06/2024	
		TOTAL MÃO DE OBRA	
		TOTAL EQUIPAMENTOS	
		4	
		2	

CONDICÕES METEOROLÓGICAS	
Manhã	Sol
Tarde	Sol
Noite	
Total de dias de chuva no mês:	3

EXECUÇÃO SEMANAL									
Serviços	Quant. Semanal Prevista	segunda-feira (18/11)	terça-feira (19/11)	quarta-feira (20/11) FERIADO NACIONAL	quinta-feira (21/11)	sexta-feira (22/11)	Quant. executada	Quant. total Acumulada	Percentual Acumulado
Terraplenagem	LIMPEZA MECÂNICA DO LOTE (1232,10 M²)		MOBILIZAÇÃO DOS EQUIPAMENTOS		LIMPEZA MECÂNICA DO TERRENO	LIMPEZA MECÂNICA DO TERRENO			
Locação da obra									
Montagem das vigas Baldrame									
Montagem das pilares	450,00	CONCLUÍDO P 103 29,40KG	P 31 (36,7kg) E DIVERSOS ESTRUBOS P 31 a P 37 44,20 KGS	FERIADO	P 31 E P 32 - 60 KG	P 33, P 35, P 36 EP 37 - 60 KG	120,00	232,30	64,96%
Piso morto - solado									
Armação - vigotas									
Formas - vigotas									

DESCRIÇÃO DOS SERVIÇOS/EXECUÇÕES

Montagem e Corte do Pilares 35, 35, 35 E 37,
 Terraplenagem - Remoção de material arenoso e limpeza do terreno

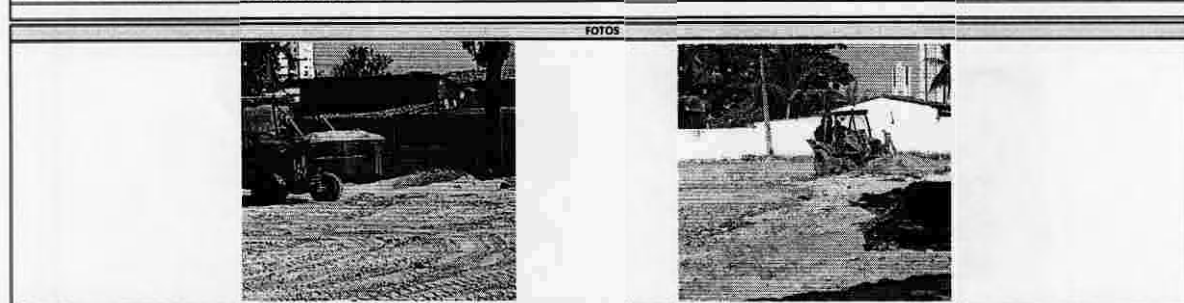

COMENTÁRIOS DA FISCALIZAÇÃO

A fiscalização acompanha a execução dos serviços listados.

Nesta data houve uma reunião no canteiro de obras entre o Eng. Daniel, o fiscal Rafael Silveira e a empresa contratada para o serviço de terraplenagem. Foram tiradas dúvidas a respeito do serviço. A empresa ficou ciente sobre a necessidade de realização da regularização e compactação do subleito. De acordo com o contrato, esse serviço não foi contemplado no orçamento, ficando de representar novo proposta para o R&M que contemple esse serviço.

Os serviços na obra andam de forma lenta, sem continuidade. Já existe bastante frente de serviço disponível.

Deve-se verificar também o Projeto executivo de Cobertura metálica. A fiscalização ve rifiou que existe diferença do método executivo entre projeto básico e o projeto executivo. O projeto básico previu a estrutura metálica com soldas e o projeto executivo modificou a estrutura para parafusado. Para que não inviabilize o projeto devido a questões de aditivo é preciso converter como projeto para que se considere o método de ligação parafusado, sendo assim revisado o projeto executivo. Está avisando com antecedência para que isso seja agilizado o tempo.

A empresa deve corrigir a ARTs dos projetos executivos, conforme Ofício Nº 04/2024 enviado em 08/07/2024.

Deve-se revisar o projeto de drenagem e as suas planilhas.

Assinatura Contratada: Eng. Civil Daniel Jorge Vanderlei de Moraes



DIÁRIO DE OBRAS

145
23/11/24
sábado

Contratante: 	Contratada: 	<table border="1" style="width: 100%; border-collapse: collapse;"> <tr><td>INÍCIO DO PRAZO DE EXECUÇÃO</td><td style="text-align: right;">29/11/2023</td></tr> <tr><td>INÍCIO DA OBRA</td><td style="text-align: right;">01/07/2024</td></tr> <tr><td>PRAZO CONTRATUAL (DIAS)</td><td style="text-align: right;">670</td></tr> <tr><td>ADITIVO DE PRAZO (DIAS)</td><td></td></tr> <tr><td>PRAZALIZAÇÃO CONTRATUAL (DIAS)</td><td style="text-align: right;">64</td></tr> <tr><td>FIM DA EXECUÇÃO</td><td style="text-align: right;">20/06/2026</td></tr> <tr><td>SALDO DO PRAZO (DIAS)</td><td style="text-align: right;">574</td></tr> </table>	INÍCIO DO PRAZO DE EXECUÇÃO	29/11/2023	INÍCIO DA OBRA	01/07/2024	PRAZO CONTRATUAL (DIAS)	670	ADITIVO DE PRAZO (DIAS)		PRAZALIZAÇÃO CONTRATUAL (DIAS)	64	FIM DA EXECUÇÃO	20/06/2026	SALDO DO PRAZO (DIAS)	574
INÍCIO DO PRAZO DE EXECUÇÃO	29/11/2023															
INÍCIO DA OBRA	01/07/2024															
PRAZO CONTRATUAL (DIAS)	670															
ADITIVO DE PRAZO (DIAS)																
PRAZALIZAÇÃO CONTRATUAL (DIAS)	64															
FIM DA EXECUÇÃO	20/06/2026															
SALDO DO PRAZO (DIAS)	574															

OBJETO: CONSTRUÇÃO DO RANCHO COMANDO DO 1º GRUPAMENTO DE ENGENHARIA - OBRA

MÃO-DE-OBRA INDIRETA		MÃO-DE-OBRA DIRETA		EQUIPAMENTOS	
DESCRIÇÃO	QUANT.	DESCRIÇÃO	QUANT.	DESCRIÇÃO	QUANT.
Engenheiro Civil	0	Armador/montador	0	Betoneira	0
Mestre de obras	0	Betoneiro	0	Motor vibrador	0
Encarregado	0	Carpinteiro	0	Serra circular de bancada	0
Chefe de escritório	0	Betucista	0	Martelo rompador	0
Almoxarife	0	Encanador	0	Serra Circular manual	0
Cozinheiro	0	Fedreiro	0	Andaimes	0
Vigia	0	Servente	0	Furadeira/parafusadeira	0
Estagiário	0	Cambeiro	0	Esmerilhadeira	0
Técnico de Edificações	0	Operador	0	maquina de solda	0
TOTAL:	0	TOTAL:	0	TOTAL:	0

SUBEMPREENHEIROS - Mão de Obra		SUBEMPREENHEIROS - Equipamentos	
EMPRESA	QUANT.	EMPRESA	QUANT.
	0		0
Para liberação contratual:	27/04/2024	30/06/2024	
			TOTAL GERAL MÃO-DE-OBRA
			TOTAL GERAL EQUIPAMENTOS
			0
			0

CONDICÕES METEOROLÓGICAS	
Manhã	Sol
Tarde	Sol
Noite	
Total de dias de chuva no mês:	3

Serviços	Quant. Semanal Prevista	EXECUÇÃO SEMANAL						Quant. executada	Quant. total Acumulada	Porcentual Acumulado
		segunda-feira (18/11)	terça-feira (19/11)	quarta-feira (20/11) FERIADO NACIONAL	quinta-feira (21/11)	sexta-feira (22/11)	Sábado			
Terraplanagem	LIMPEZA ME CÂNICA DO LOTE (1232,10 M²)		MOBILIZAÇÃO DOS EQUIPAMENTOS	FERIADO	LIMPEZA ME CÂNICA DO TERRENO	LIMPEZA ME CÂNICA DO TERRENO				
Locação da obra										
Montagem das vigas Baldrame										
Montagem das pilares	450,00	CONCLUSÃO P109 29,40KG	P31(36,7 kg) E DIVERSOS ESTRIBOS(P.31 e P37)46,20 KG	FERIADO	P31;EP32- 60 KG	P33;P35,P36 EP37- 60 KG	120,00	292,30	64,9%	
Pão morto - sapatas										
Armação - sapatas										
Fornas - sapatas										

DESCR. DO DOS SERVIÇOS/OBSERVAÇÕES

Não houve serviços

FOTOS

COMENTÁRIOS DA FISCALIZAÇÃO

Assinatura Contratada: Eng. Civil Daniel Jorge Vanderlei de Moraes



DIÁRIO DE OBRAS

146
24/11/24
domingo

Contratada:	Contratada:	INÍCIO DO PRAZO DE EXECUÇÃO: 29/11/2023	INÍCIO DA OBRA: 01/07/2024
		PRAZO CONTRATUAL (DIAS): 670	ADITIVO DE PRAZO (DIAS):
		PARALIZAÇÃO CONTRATUAL (DIAS): 64	FIM DA EXECUÇÃO: 20/06/2026
		SALDO DO PRAZO (DIAS): 573	

OBJETO: CONSTRUÇÃO DO RANCHO COMANDO DO 19 GRUPO DE ENGENHARIA - OBRA

MÃO-DE-OBRA INDIRETA		MÃO-DE-OBRA DIRETA		EQUIPAMENTOS	
DESCRIÇÃO	QUANT.	DESCRIÇÃO	QUANT.	DESCRIÇÃO	QUANT.
Engenheiro Civil	0	Armador / montador	0	Betoneira	0
Mestre de obras	0	Betoneiro	0	Motor vibrador	0
Encarregado	0	Carpinteiro	0	Serra circular de bancada	0
Chefe de escritório	0	Eletricista	0	Martelete rompe dor	0
Aj. moçoife	0	Encanador	0	Serra Circular manual	0
Cozinheiro	0	Pedreiro	0	Andaimes	0
Vigia	0	Servente	0	Furadeira/parafusadeira	0
Estagiário	0	Caçambreiro	0	Esmerilhadeira	0
Técnico de Edificações	0	Operador	0	maquinadosida	0
TOTAL:	0	TOTAL:	0	TOTAL:	0

SUBEMPREENHEITOS - Mão de Obra		SUBEMPREENHEITOS - Equipamentos	
EMPRESA	QUANT.	EMPRESA	QUANT.
0	0		

Paralisação contratual (DIAS): 27/04/2024 a 30/06/2024

TOTAL GERAL MÃO-DE-OBRA: 0
TOTAL GERAL EQUIPAMENTOS: 0

CONDIÇÕES METEOROLÓGICAS

Manhã	Sol	OBSERVAÇÕES:
Tarde	Sol	
Noite		
Total de dias de chuva no mês:	3	

EXECUÇÃO SEMANAL

Serviços	Quant. Semanal Prevista	segunda-feira (18/11)	terça-feira (19/11)	quarta-feira (20/11) FERIADO NACIONAL	quinta-feira (21/11)	sexta-feira (22/11)	Quant. executada	Quant. total Acumulada	Porcentual Acumulado
Terraplanagem	LIMPEZA MECÂNICA DO LOTE (1232,10M²)		MOBILIZAÇÃO DOS EQUIPAMENTOS	FERIADO	LIMPEZA MECÂNICA DO TERRENO	LIMPEZA MECÂNICA DO TERRENO			
Lacagem de obra									
Montagem das vigas Baldrame									
Montagem das pilares	450,00	CONCLUSAO P103 2940RS	P 51 (36,7 kg) E DIVERSOS ESTRIBOS P 31 a P 37 (16,20 MS)	FERIADO	P 31 E P 3 2-60 X G	P 33 :P 35,P 36 E P 37-60 K G	320,00	292,30	64,96%
Piso marra-solados									
Armação - chapas									
Formas - sapatas									

DESCRIÇÃO DOS SERVIÇOS/OBSERVAÇÕES

Não houve serviços

FOTOS

COMENTÁRIOS DA FISCALIZAÇÃO

Assinatura Contratada: Eng. Civil Daniel Jorge Vanderlei de Moraes



DIÁRIO DE OBRAS

147
25/11/24
segunda-feira

Contratante:	Contratado:	INÍCIO DO PRAZO DE EXECUÇÃO: 29/11/2023 INÍCIO DA OBRA: 01/12/2024 PRAZO CONTRATUAL (DIAS): 370 ADI. TIPO DE PRAZOS: PAZ. UTILIZAÇÃO CONTRATUAL (DIAS): 64 FIM DA EXECUÇÃO: 20/06/2026 SALDO DO PRAZO (DIAS): 572
--------------	-------------	---

OBJETO: CONSTRUÇÃO DO RANCHO COMANDO DO 1º GRUPAMENTO DE ENGENHARIA - OBRA

MÃO-DE-OBRA INDIRETA		MÃO-DE-OBRA DIRETA		EQUIPAMENTOS	
DESCRIÇÃO	QUANT.	DESCRIÇÃO	QUANT.	DESCRIÇÃO	QUANT.
Engenheiro Civil	1	Armador/montador	1	Betoneira	1
Mestre de obras	0	Betoneiro	0	Motor vibrador	0
Encanador	1	Carpinteiro	0	Serra circular de bancada	1
Chefe de escritório	0	Eletricista	0	Martelo rompador	0
Almoço/Alf.º	0	Encanador	0	Serra Circular manual	0
Cadav.º	0	Pedreiro	0	Andámes	0
Vigia	0	Serveite	1	Parafusadeira	0
Estagiário	0	Cambeiro	0	Esmerilhadeira	0
Técnico de Edificações	0	Operador	0	maquina lixadora	0
TOTAL:	2	TOTAL:	2	TOTAL:	2

SUBEMPREENHEITOS - Mão de Obra		SUBEMPREENHEITOS - Equipamentos	
EMPRESA	QUANT.	EMPRESA	QUANT.
0	0		
Paralisação contratual 01: 27/04/2024 - 30/06/2024		TOTAL GERAL MÃO-DE-OBRA: 4	
		TOTAL GERAL EQUIPAMENTOS: 2	

CONDIÇÕES METEOROLÓGICAS	
Manhã	Sol
Tarde	Sol
Noite	
Total de dias de chuva no mês:	3

Serviços	Quant. Semanal Prevista	EXECUÇÃO SEMANAL					Quant. executada	Quant. total Acumulada	Percentual Acumulado
		segunda-feira (25/11)	terça-feira (26/11)	quarta-feira (27/11)	quinta-feira (28/11)	sexta-feira (29/11)			
Terraplanagem	LIMPEZA MECÂNICA DO LOTE (1232,10 M²)								
Lançamento obra									
Montagem vigas Baldorne									
Montagem dos pilares	270,00	P38,P41,P42-90 K40				90,00	90,00	33,33%	
Piso mono-sapatos									
Armação -sa patos									
Formas-sapatos									

DESCRIÇÃO DOSSERVIÇOS/OBSERVAÇÕES
Montagem Corte de Pilares 38,41x42

FOTOS

COMENTÁRIOS DA FISCALIZAÇÃO

A fiscalização confirma a execução dos serviços listados.

Não houve entrega de projeto e execução na obra. A empresa contratada que reapresentar novo orçamento para verificar a proposta apresentada anteriormente não contemplava os serviços realizados em obra.

Os serviços na obra andam de forma lenta, sem continuidade. Já existe bastante frente de serviço disponível.

Deve-se verificar também Projeto executivo de Coberturametálica. A fiscalização verificou que existe diferença de método executivo entre projeto básico e o projeto executivo. O Projeto básico previu estrutura realizada com saídas e o projeto executivo modificou a estrutura para parafusado. Para a execução inviável o projeto devido a questão de adiversos precisa conversar com o projetista para que se considere a método de ligação parafusado, sendo assim revisado o projeto executivo. Estou avisando com antecedência para que isso se faça o tempo.

A empresa deve corrigir os ARTs dos projetos executivos, conforme Ofício Nº 04/2024 emitido em 08/07/2024.

Deve-se revisar o projeto de drenagem de águas pluviais.

Assinatura Contratado: Eng. Civil Daniel Jorge Vandriel de Morais

Assinatura Contratante:



DIÁRIO DE OBRAS

148
26/11/24
terça-feira

Contrata este:	Contratada:	<table border="1" style="width: 100%; border-collapse: collapse;"> <tr><td>INÍCIO DO PRAZO DE EXECUÇÃO</td><td style="text-align: right;">29/11/2023</td></tr> <tr><td>INÍCIO DA OBRA</td><td style="text-align: right;">01/07/2024</td></tr> <tr><td>PRAZO CONTRATUAL (DIAS)</td><td style="text-align: right;">870</td></tr> <tr><td>ADITIVO DE PR. AZQDAS</td><td></td></tr> <tr><td>PARALIZAÇÃO CONTRATUAL (DIAS)</td><td style="text-align: right;">64</td></tr> <tr><td>FIM DA EXECUÇÃO</td><td style="text-align: right;">20/06/2026</td></tr> <tr><td>SALDO DO PRAZO (DIAS)</td><td style="text-align: right;">571</td></tr> </table>	INÍCIO DO PRAZO DE EXECUÇÃO	29/11/2023	INÍCIO DA OBRA	01/07/2024	PRAZO CONTRATUAL (DIAS)	870	ADITIVO DE PR. AZQDAS		PARALIZAÇÃO CONTRATUAL (DIAS)	64	FIM DA EXECUÇÃO	20/06/2026	SALDO DO PRAZO (DIAS)	571
INÍCIO DO PRAZO DE EXECUÇÃO	29/11/2023															
INÍCIO DA OBRA	01/07/2024															
PRAZO CONTRATUAL (DIAS)	870															
ADITIVO DE PR. AZQDAS																
PARALIZAÇÃO CONTRATUAL (DIAS)	64															
FIM DA EXECUÇÃO	20/06/2026															
SALDO DO PRAZO (DIAS)	571															

OBJETO: CONSTRUÇÃO DO RANCHO COMANDO DO 1º GRUPO DE ENGENHARIA - OBRA

MÃO-DE-OBRA INDIRETA		MÃO-DE-OBRA DIRETA		EQUIPAMENTOS	
DESCRIÇÃO	QUANT.	DESCRIÇÃO	QUANT.	DESCRIÇÃO	QUANT.
Engenheiro Civil	1	Armador/montador	1	Betoneira	1
Mestre de obras	0	Betoneiro	0	Motor vibrador	0
Encarregado	1	Carpinteiro	0	Serra circular de bancada	1
Chefe de escritório	0	Eletricista	0	Martelete romãador	0
Almoxarife	0	Encanador	0	Serra Circular manual	0
Cosmeiro	0	Pedreiro	0	Arçaimas	0
Vigia	0	Servente	1	Furadeira/parafusadeira	0
Estagiário	0	Capombeiro	0	Esmerilhadeira	0
Técnico de Edificações	0	Operador	0	maquina de solda	0
TOTAL:	2	TOTAL:	2	TOTAL:	2

SUBEMPREENHEITOS - Mão de Obra		SUBEMPREENHEITOS - Equipamentos	
EMPRESA	QUANT.	EMPRESA	QUANT.
0	0		
TOTAL GERAL MÃO-DE-OBRA		TOTAL GERAL EQUIPAMENTOS	
4		2	

Manhã Sol Tarde Sol Noite Total de dias de chuva no mês: 3	OBSERVAÇÕES: CONDIÇÕES METEOROLÓGICAS
---	--

Serviços	Quant. Semanal Prevista	EXECUÇÃO SEMANAL				Quant. executada	Quant. total Acumulada	Percentual Acumulado
		segunda-feira (25/11)	terça-feira (26/11)	quarta-feira (27/11)	quinta-feira (28/11)			
Terraplenagem								
Limpeza Mecânica DOLOTE (12x2,10 M²)								
Locação da obra								
Montagem das vigas baldrame								
Montagem dos pilares	270,00	P38,P41,P42-90 K 5	P43,P44,P45-90 K 5			90,00	180,00	66,67%
Piso morto - 10 parafusos								
Armação - sapatas								
Formas - sapata								

DESCRIÇÃO DOS SERVIÇOS/OBSERVAÇÕES
Montagem e Corte do Pilares 43,44 e 45

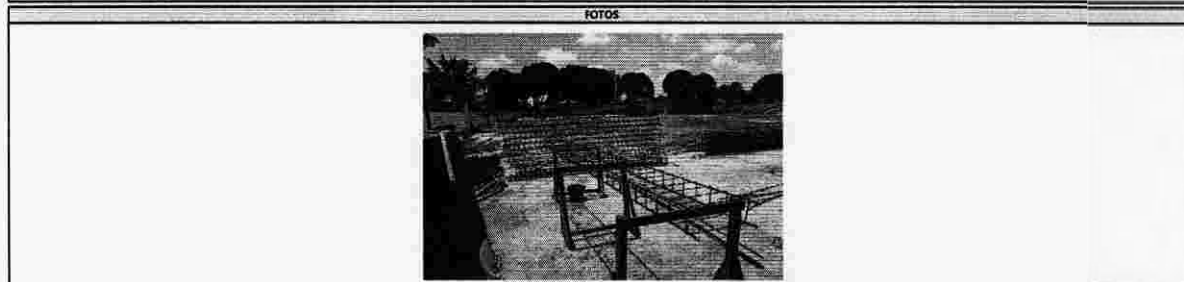

COMENTÁRIOS DA FISCALIZAÇÃO

A fiscalização confirma a execução dos serviços listados.

Não houve serviços de tertraplenagem na obra. A empresa contratada quis reapresentar novo orçamento pois verificou q a proposta apresentada anteriormente não contemplava serviços verificados em obra.

Os serviços na obra andam de forma lenta, sem continuidade. Já existe bastante frente de serviço disponível.

A fiscalização iniciou a verificação das quantidades dos materiais dos materiais por meio de medições estratificadas, que não coincidem com a quantidade unitária em projeto. É importante que seja avaliados todos os quantitativos das instalações hidráulicas. Deve-se prosseguir o levantamento dos demais projetos executivos para alinhar com o orçamento da administração com antecedência para que se gere o 3º TA.

Deve-se verificar também o Projeto e execução de Carboneta metálica. A fiscalização verificou que existe diferença do método executivo entre o projeto básico e o projeto executivo. O Projeto básico previu a estrutura realizada com soldas e o projeto executivo modificou a estrutura para parafusada. Para que não inviabilize o projeto devido a este de aditivos precisa conversar com o projetista para que se considere método de ligação por solda, sendo assim revistado o projeto executivo. Está avisando com antecedência por que isso seja agilizado a tempo.

A empresa deve corrigir os ARTs dos projetos executivos, conforme Ofício Nº 04/2024 enviado em 08/07/2024.

Deve-se revisar o projeto de drenagem de águas pluviais.

Assinatura Contratada: Eng. Civil Daniel Jorge Vanderlei de Moraes

Assinatura Fiscalizadora:



149
27/11/24
quarta-feira

DIÁRIO DE OBRAS

Contratante: 	Contratado: 	<table border="1" style="width: 100%; border-collapse: collapse;"> <tr><td>INÍCIO DO PRAZO DE EXECUÇÃO</td><td style="text-align: right;">28/11/2023</td></tr> <tr><td>INÍCIO DA OBRA</td><td style="text-align: right;">01/07/2024</td></tr> <tr><td>PRAZO CONTRATUAL (DIAS)</td><td style="text-align: right;">870</td></tr> <tr><td>ADITIVO DE PRAZO (DIAS)</td><td style="text-align: right;">64</td></tr> <tr><td>PARALIZAÇÃO CONTRATUAL (DIAS)</td><td style="text-align: right;">64</td></tr> <tr><td>FIM DA EXECUÇÃO</td><td style="text-align: right;">20/06/2026</td></tr> <tr><td>SALDO DO PRAZO (DIAS)</td><td style="text-align: right;">570</td></tr> </table>	INÍCIO DO PRAZO DE EXECUÇÃO	28/11/2023	INÍCIO DA OBRA	01/07/2024	PRAZO CONTRATUAL (DIAS)	870	ADITIVO DE PRAZO (DIAS)	64	PARALIZAÇÃO CONTRATUAL (DIAS)	64	FIM DA EXECUÇÃO	20/06/2026	SALDO DO PRAZO (DIAS)	570
INÍCIO DO PRAZO DE EXECUÇÃO	28/11/2023															
INÍCIO DA OBRA	01/07/2024															
PRAZO CONTRATUAL (DIAS)	870															
ADITIVO DE PRAZO (DIAS)	64															
PARALIZAÇÃO CONTRATUAL (DIAS)	64															
FIM DA EXECUÇÃO	20/06/2026															
SALDO DO PRAZO (DIAS)	570															

OBJETO: CONSTRUÇÃO DO RANCHO COMANDO DO 1º GRUPAMENTO DE ENGENHARIA - OBRA

MÃO-DE-OBRA INDIRETA		MÃO-DE-OBRA DIRETA		EQUIPAMENTOS	
DESCRIÇÃO	QUANT.	DESCRIÇÃO	QUANT.	DESCRIÇÃO	QUANT.
Engenheiro Civil	1	Armador/monitador	1	Betoneira	1
Mestre de obras	0	Bombeiro	0	Motor vibrador	0
Encarregado	1	Carpinteiro	0	Sierra circular de bancada	1
Chefe de escritório	0	Eletricista	0	Martelete rompador	0
Almoxarife	0	Encanador	0	Sierra Circular manual	0
Cozinheiro	0	Pedreiro	0	Andaimes	0
Vigia	0	Servente	1	Furadeira/parafusadeira	0
Estagiário	0	Caçambreiro	0	Esmerilhadeira	0
Técnico de Edificações	0	Operador	0	Máquina de solda	0
TOTAL:	2	TOTAL:	2	TOTAL:	2

SUBEMPREENHEIROS - Mão de Obra		SUBEMPREENHEIROS Equipamentos	
EMPRESA	QUANT.	EMPRESA	QUANT.
0	0		
Paralisação contratual 01:	27/04/2024	30/06/2024	
		TOTAL GERAL MÃO-DE-OBRA	4
		TOTAL GERAL EQUIPAMENTOS	2

CONDIÇÕES METEOROLÓGICAS

Manhã	Sol	OBSERVAÇÕES:
Tarde	Sol	
Noite		
Total de dias de chuva	3	
Notas:		

EXECUÇÃO SEMANAL

Serviços	Quant. Semanal Prevista	segunda-feira (25/11)	terça-feira (26/11)	quarta-feira (27/11)	quinta-feira (28/11)	sexta-feira (29/11)	Quant. executada	Quant. total Acumulada	Percentual Acumulado
Terraplanagem	LIMPEZA MECÂNICA DO LOTE (1232,10 M²)								
Loggia da obra									
Montagem das vigas Baldrame									
Montagem das pilares	270,00	P38,P41,P42-90 KG	P43,P44,P45-90 KG	CORTE E DOBRAS ESTRIBOS			90,00	180,00	66,67%
Piso morto - sapatas									
Armação - Sapatas									
Formas e pontas									

DESCRIÇÃO DOS SERVIÇOS/OBSERVAÇÕES

CORTE E DOBRAS ESTRIBOS

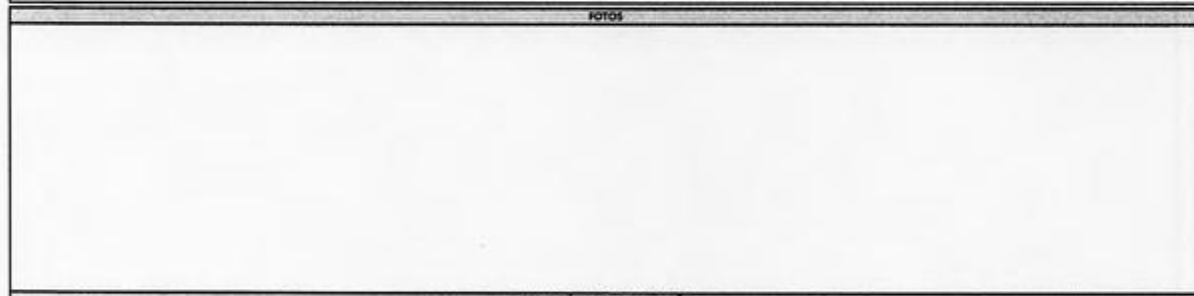

COMENTÁRIOS DA FISCALIZAÇÃO

A fiscalização confirma a execução dos serviços listados.

Não houve solicitação e realização na obra. Empresa contratada quis reapresentar novo orçamento pois verificou a proposta apresentada anteriormente não contemplava serviços necessários em obra. Os serviços na obra andam de forma lenta, sem continuidade. Já existe bastante freixo de serviço disponível.

A fiscalização recomenda que o contratante e o contratado tomem as devidas providências para que não haja interrupção dos serviços executados em projeto, e importante que seja avaliada todos os quantitativos dos materiais e Hidrossanitários. Deve-se prosseguir levantamento dos demais projetos executivos para alinhar com o orçamento da administração com antecedência para que se gere o 3º TA.

Deve-se verificar também o Projeto executivo de Carburimetálica. A fiscalização verificou que existe diferença medida executiva entre o projeto básico e o projeto executivo. O Projeto básico prevê a estrutura realizada consolidada e o projeto executivo modificou a estrutura para perfurada. Para que não inviabilize o projeto devido a questão de aditivos é preciso conversar com o projetista para que se considere a medida de ligação por solda, sendo assim revisado o projeto executivo. Estou avisando com antecedência para que isso seja agilizado o tempo.

A empresa deve corrigir as ARTs dos projetos executivos, conforme Ofício nº 04/2024 enviado em 08/07/2024.

Deve-se fazer o projeto de drenagem das águas pluviais.

Assinatura Contratada: Eng. Civil Daniel Jorge Vanderlei de Moraes

Assinatura Fiscalização:



DIÁRIO DE OBRAS

150
28/11/24
quinta-feira

Contratante: 	Contratada: 	INÍCIO DO PRAZO DE EXECUÇÃO: 29/11/2023 INÍCIO DA OBRA: 01/07/2024 PRAZO CONTRATUAL (DIAS): 870 ADITIVO DE PRAZO (DIAS): PARALIZAÇÃO CONTRATUAL (DIAS): 84 FIM DA EXECUÇÃO: 20/06/2025 SALDO DO PRAZO (DIAS): 569	
------------------	-----------------	---	--

OBJETO: CONSTRUÇÃO DO [] DO 1º GRUPAMENTO DE ENGENHARIA - OBRA

MÃO-DE-OBRA (INDIRETA)		MÃO-DE-OBRA(DIRETA)		EQUIPAMENTOS	
DESCRIÇÃO	QUANT.	DESCRIÇÃO	QUANT.	DESCRIÇÃO	QUANT.
Engenheiro Civil	1	Armador/montador	1	Betoneira	1
Mestre de obras	0	Betoneiro	0	Motor vibrador	0
Encarregado	1	Carpinteiro	0	Serra circular de bancada	1
Chefe de escritório	0	Eletricista	0	Martelete rompe dor	0
A Inocente	0	Encanador	0	Serra Circular manual	0
Codineiro	0	Pedreiro	0	Andaimes	0
Vigia	0	Servente	1	Furadeira/parafusadeira	0
Escritário	0	Cajambeiro	0	Esmalhadora	0
Técnico de Edificações	0	Operador	0	maquina solda	0
TOTAL:	2	TOTAL:	2	TOTAL:	2

SUBEMPREENHEIROS - Mão de Obra		SUBEMPREENHEIROS - Equipamentos	
EMPRESA	QUANT.	EMPRESA	QUANT.
0	0		

Paralisação contratual 01: 27/04/2024 a 30/06/2024

TOTAL GERAL MÃO-DE-OBRA	4
TOTAL GERAL EQUIPAMENTOS	2

CONDIÇÕES METEOROLÓGICAS	
Manhã: Sol	OBSERVAÇÕES:
Tarde: Sol	
Noite:	
Total de dias de chuva ocorridos: 3	

Serviços	Quant. Semanal Prevista	EXECUÇÃO SEMANAL					Quant. executada	Quant. total Acumulada	Percentual Acumulado
		segunda-feira (23/11)	terça-feira (26/11)	quarta-feira (27/11)	quinta-feira (28/11)	sexta-feira (29/11)			
Terraplenagem									
Locação da obra									
Montagem das vigas Baldrame									
Montagem das pilares	270,00	P38,P41,P42-90 KG	P43,P44,P45-90 KG	CORTE E DOBRAS ESTRIBOS	P46,P47E P48-90 KG	90,00	270,00	100,00%	
Piso morto - sapatas									
Armação - sapatas									
Fôrma - sapatas									

DESCRIÇÃO DOS SERVIÇOS/OBSERVAÇÕES

Montagem Corte de Pilares 4, 6, 7 E 8
 Recebemos da empresa para apresentar o orçamento para os serviços de Terraplenagem, previsão de iniciar na próxima semana;

FOTOS

COMENTÁRIOS DA FISCALIZAÇÃO

A fiscalização confirmou a execução dos serviços listados.
 Não houve serviços de terraplenagem na obra. A R&M concluiu o contrato com a empresa que estava com as máquinas em carteira, alegando que não havia apresentado a documentação necessária para a utilização das máquinas. A R&M informou que contratou nova empresa e que a previsão seria iniciar os serviços na próxima segunda dia 02/12/24.
 Os serviços na obra andam de forma lenta, sem continuidade. Já existe bastante frente de serviço disponível.
 A fiscalização verificou que a obra não possui a documentação necessária para a utilização das máquinas, que não correspondem com as quantidades utilizadas em projetos e especificações que seguem normas técnicas e quantitativos das instalações e hidrossanitárias. Deve-se prosseguir o levantamento dos demais projetos executivos para alinhar como orçamento da administração em antecedência para que se gere o RRTA.
 Deve-se verificar também o Projeto executivo de Cobertura metálica. A fiscalização verificou que existe diferença do método executivo entre o projeto básico e o projeto executivo. O Projeto básico prevê a estrutura realizada com soldas no projeto executivo modificou a estrutura para parafusada. Para que não inviabilize o projeto devido a questão de o ditivo precisa conversar com o projetista para que se considere o método de ligação por solda, sendo assim revisa o projeto executivo. Está aguardando com antecedência para que seja o projeto atualizado.
 A empresa deve corrigir as ARTs dos projetos e especificações, conforme Ofício NR04/2024 emitido em 08/07/2024.
 Deve-se revisar o projeto de geração de águas pluviais.

Assinatura Contratada: Eng. Civil Daniel Jorge Vendelini de Moraes



DIÁRIO DE OBRAS

151
29/11/24
sexta-feira

Contratante: 	Contratado: 	INÍCIO DO PRAZO DE EXECUÇÃO: 29/11/2023 INÍCIO DA OBRA: 01/07/2024 PRAZO CONTRATUAL (DIAS): 670 ADITIVO DE PRAZO (DIAS): PARALIZAÇÃO CONTRATUAL (DIAS): 64 FIM DA EXECUÇÃO: 20/04/2026 SALDO DO PRAZO (DIAS): 568
------------------	-----------------	---

OBJETO: CONSTRUÇÃO DO RANCHO COMANDO DO 1º GRUPAMENTO DE ENGENHARIA - OBRA

MÃO-DE-OBRA INDIRETA		MÃO-DE-OBRA DIRETA		EQUIPAMENTOS	
DESCRIÇÃO	QUANT.	DESCRIÇÃO	QUANT.	DESCRIÇÃO	QUANT.
Engenheiro Civil	1	Armador/montador	1	Betoneira	1
Mestre de obras	0	Betoneiro	0	Motor vibrador	0
Encarregado	1	Carpinteiro	0	Serra circular de bancada	1
Chefe de escritório	0	Elétrico	0	Martelo rompedor	0
Almoxarife	0	Bricanador	0	Serra circular manual	0
Cozinheiro	0	Pedreiro	0	Andaimas	0
Vigia	0	Servente	1	Furadeira/perfussadeira	0
Estagiário	0	Carabaneiro	0	Esmerilhadeira	0
Técnico de Edificações	0	Operador	0	maquina de solda	0
TOTAL:	2	TOTAL:	2	TOTAL:	2

SUBEMPREENHEITOS - Mão de Obra		SUBEMPREENHEITOS - Equipamentos	
EMPRESA	QUANT.	EMPRESA	QUANT.
0	0		
Paralisação contratual 01: 27/04/2024 - 30/06/2024		TOTAL GERAL MÃO-DE-OBRA: 4	
		TOTAL GERAL EQUIPAMENTOS: 2	

CONDIÇÕES METEOROLÓGICAS	
Manhã	Sol
Tarde	Sol
Noite	
Total de dias de chuva no mês:	3

Serviço	Quant. Semanal Prevista	EXECUÇÃO SEMANAL				Quant. executada	Quant. total Acumulada	Porcentual Acumulada	
		segunda-feira (25/11)	terça-feira (26/11)	quarta-feira (27/11)	quinta-feira (28/11)				
Terraplenagem	LIMPEZA MECÂNICA DO LOTE (1232,10 M²)								
Levante de obra									
Montagem das vigas Baldrame									
Mão de obra para pilares	270,00	P38, P41, P42-90 KG	P43, P44, P45-90 KG	CORTE E DOBRAS ESTRIBOS	P46, P47E P48 -90 KG	P34, P52E P53-115,60KG	113,60	383,60	142,07%
Piso morto - sapatas									
Armadura - sapatas									
Formas - sapatas									

DESCRIÇÃO DOS SERVIÇOS/EXECUÇÕES

Montagem e Corte do Pilares 34; 52 e 53

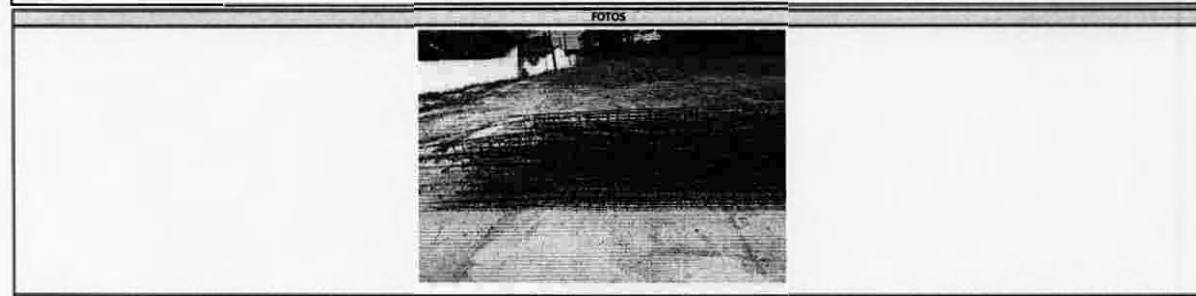

COMENTÁRIOS DA FISCALIZAÇÃO

A fiscalização confirmou a execução dos serviços listados.

Não houve serviços de terraplenagem na obra. A R&M cancelou o contrato com a empresa e esta veio com as máquinas em carter, alegando que a obra não via bilhete e se não a R&M informa ou que contratou na própria empresa e que a previsão seria iniciar os serviços no primeiro segundo dia 03/12/24.

Os serviços na obra andam de forma lenta, sem continuidade. Já existe bastante lenha de serviço disponível.

Atenção: verificar a instalação das instalações hidráulicas. Deve-se prosseguir o levantamento dos demais projetos executivos para alinhar com o orçamento da administração com antecedência para que se gere o 3º TA.

Deve-se verificar também o Projeto executivo de Cobertura metálica. A fiscalização verificou que existe diferença do método executivo entre o projeto básico e o projeto executivo. O Projeto básico previa a estrutura realizada com soldas e o projeto executivo mostra a estrutura para parafusos. Para que não haja dúvida quanto a isso, o aditivo de preço deve ser considerado para que se conside o método de ligação por solda assim revisado o projeto executivo. Está avisando com antecedência para que isso seja agendado a tempo.

A empresa deve corrigir os ARS dos projetos executivos, conforme solicitação nº 04/2024 enviada em 08/07/2024.

Deve-se revisar o projeto de drenagem de águas pluviais.

Assinatura Contratada: Eng. Civil Deniel Jorge Vândarim de Moraes

Assinatura Fiscalização: _____



DIÁRIO DE OBRAS

152
30/11/24
sábado

Contratante:	Contratada:	INÍCIO DO PRAZO DE EXECUÇÃO: 29/11/2023 INÍCIO DA OBRA: 01/07/2024 PRAZO CONTRATUAL (DIAS): 870 ADITIVO DE PR. (AZODRS): PARALIZAÇÃO CONTRATUAL (DIAS): 84 FIM DA EXECUÇÃO: 20/04/2026 SALDO DO PRAZO (DIAS): 567
--------------	-------------	---

OBJETO: CONSTRUÇÃO DO RANCHO COMANDO DO 1º GRUPAMENTO DE ENGENHARIA - OBRA

MÃO-DE-OBRA INDIRETA		MÃO-DE-OBRA DIRETA		EQUIPAMENTOS	
DESCRIÇÃO	QUANT.	DESCRIÇÃO	QUANT.	DESCRIÇÃO	QUANT.
Engenheiro Civil	0	Armador/montador	0	Betoneira	0
Mestre de obras	0	Betoneiro	0	Motor vibrador	0
Encarregado	0	Carpinteiro	0	Serra circular de bancada	0
Chefe de escritório	0	Eletricista	0	Martelete rompedor	0
Almozarife	0	Encanador	0	Serra Circular manual	0
Cozinheiro	0	Pedreiro	0	Andaimes	0
Vigia	0	Servente	0	Furadeira/parafusadeira	0
Estagiário	0	Caçambeiro	0	Esmerilhadeira	0
Técnico de Edificações	0	Operador	0	Maquina de solda	0
TOTAL:	0	TOTAL:	0	TOTAL:	0

SUBEMPREENHEIROS - Mão de Obra		SUBEMPREENHEIROS - Equipamentos	
EMPRESA	QUANT.	EMPRESA	QUANT.
0	0		
Paralisação Contratual 1011:	27/04/2024	30/06/2024	
			TOTAL GERAL MÃO-DE-OBRA
			TOTAL GERAL EQUIPAMENTOS

CONDICÕES METEOROLÓGICAS	
Manhã	Sol
Tarde	Sol
Noite	
Total de dias de chuva no mês:	3

Serviços	Quant. Semanal Prevista	EXECUÇÃO SEMANAL				Quant. executada	Quant. total Acumulada	Percentual Acumulado	
		segunda-feira (23/11)	terça-feira (26/11)	quarta-feira (27/11)	quinta-feira (28/11)				
Terraplenagem	LIMPEZA MECÂNICA DO LOTE (1232,10 M²)								
Locação de obra									
Montagem dos vigas Baldrame									
Montagem das pilares	270,00	P38,P41,P42-90 KG	P43,P44,P45-90 KG	CORTE E DOBRAS ESTRIBOS	P46,P47E P48-90KG	P34;P52 E P53-113,60KG	113,60	38360	142,07%
Piso morto - 150 mm									
Armagem - sapatas									
Formas - sapatas									

DESCRIÇÃO DOS SERVIÇOS/OBSERVAÇÕES

Não há serviços em execução

FOTOS

COMENTÁRIOS DA FISCALIZAÇÃO

Assinatura Contratada: Eng. Civil Daniel Jorge Vanderlei de Morais

[Redacted Signature]



DIÁRIO DE OBRAS

153
01/12/24
domingo

Contratante:	Contratada:	INÍCIO DO PRAZO DE EXECUÇÃO: 29/11/2023 INÍCIO DA OBRA: 01/07/2024 PRAZO CONTRATUAL (DIAS): 470 ADITIVO DE PRAZO (DIAS): PARALIZAÇÃO CONTRATUAL (DIAS): 64 FIM DA EXECUÇÃO: 20/06/2026 SALDO DO PRAZO (DIAS): 566
--------------	-------------	---

OBJETO - CONSTRUÇÃO DO RANCHO COMANDO DO 1º GRUPAMENTO DE ENGENHARIA - OBRA

MÃO-DE-OBRA INDIRETA		MÃO-DE-OBRA DIRETA		EQUIPAMENTOS	
DESCRIÇÃO	QUANT.	DESCRIÇÃO	QUANT.	DESCRIÇÃO	QUANT.
Engenheiro Civil	0	Armador/montador	0	Betoneira	0
Mestre de obras	0	Betoneiro	0	Motor vibrador	0
Encarregado	0	Carpinteiro	0	Serra circular de bancada	0
Chefe de escritório	0	Eletricista	0	Martelete rompedor	0
Almoxarife	0	Encanador	0	Serra Circular manual	0
Cozinheira	0	Pedreiro	0	Andaluzes	0
Viagem	0	Servente	0	Furadeira/ parafusadeira	0
Estagiário	0	Caçambreiro	0	Esmerilhadeira	0
Técnico de Edificações	0	Operador	0	maquina de solda	0
TOTAL:	0	TOTAL:	0	TOTAL:	0

SUBEMPREENHEIROS - Mão de Obra		SUBEMPREENHEIROS - Equipamentos	
EMPRESA	QUANT.	EMPRESA	QUANT.
0	0		

Paralização contratual 01:	27/04/2024	30/06/2026	TOTAL GERAL MÃO DE OBRA	0
			TOTAL GERAL EQUIPAMENTOS	0

CONDIÇÕES METEOROLÓGICAS	
Manhã Sol	OBSERVAÇÕES:
Tarde Sol	
Noite	
Total de dias de chuva no mês: 3	

Serviços	Quant. Semanal Prevista	EXECUÇÃO SEMANAL					Quant. executada	Quant. total Acumulada	Porcentual Acumulada
		segunda-feira (02/12)	terça-feira (03/12)	quarta-feira (04/12)	quinta-feira (05/12)	sexta-feira (06/12)			
Terraplenagem	LIMPEZA MECÂNICA DO LOTE (12.321,0 M²)								
Locação da obra									
Montagem das vigas bal drame									
Montagem dos pilares	270,00	P 38,P41, P42-90 KG	P 43,P44,P45-90 KG	CORTE E DOBRAS ESTRIBOS	P46,P47E P48-90 KG	P 34,P 52 E P 53- 113,60KG	113,60	383,60	142,07%
Piso morto - sapatas									
Arm. aço - sapatas									
Formas - sapatas									

DESCRIÇÃO DOS SERVIÇOS/OBSERVAÇÕES
Não há serviços em execução

FOTOS

COMENTÁRIOS DA FISCALIZAÇÃO

Assinatura Contratada: Eng. Civil Daniel Jorge Venderlei de Moniz



DIÁRIO DE OBRAS

154
02/12/24
segunda-feira

Contratante:	Contratada:	<table border="1" style="width: 100%; border-collapse: collapse;"> <tr><td>INÍCIO DO PRAZO DE EXECUÇÃO</td><td style="text-align: right;">29/11/2023</td></tr> <tr><td>INÍCIO DA OBRA</td><td style="text-align: right;">01/07/2024</td></tr> <tr><td>PRAZO CONTRATUAL (DIAS)</td><td style="text-align: right;">870</td></tr> <tr><td>ADITIVO DE PRAZO (DIAS)</td><td style="text-align: right;">0</td></tr> <tr><td>PARALIZAÇÃO CONTRATUAL (DIAS)</td><td style="text-align: right;">64</td></tr> <tr><td>PM DA EXECUÇÃO</td><td style="text-align: right;">20/06/2026</td></tr> <tr><td>SALDO DO PRAZO (DIAS)</td><td style="text-align: right;">585</td></tr> </table>	INÍCIO DO PRAZO DE EXECUÇÃO	29/11/2023	INÍCIO DA OBRA	01/07/2024	PRAZO CONTRATUAL (DIAS)	870	ADITIVO DE PRAZO (DIAS)	0	PARALIZAÇÃO CONTRATUAL (DIAS)	64	PM DA EXECUÇÃO	20/06/2026	SALDO DO PRAZO (DIAS)	585
INÍCIO DO PRAZO DE EXECUÇÃO	29/11/2023															
INÍCIO DA OBRA	01/07/2024															
PRAZO CONTRATUAL (DIAS)	870															
ADITIVO DE PRAZO (DIAS)	0															
PARALIZAÇÃO CONTRATUAL (DIAS)	64															
PM DA EXECUÇÃO	20/06/2026															
SALDO DO PRAZO (DIAS)	585															

OBJETO: CONSTRUÇÃO DO RANCHO COMANDO DO 1º GRUPAMENTO DE ENGENHARIA - OBRA

MÃO-DE-OBRA INDIRETA		MÃO-DE-OBRA DIRETA		EQUIPAMENTOS	
DESCRIÇÃO	QUANT.	DESCRIÇÃO	QUANT.	DESCRIÇÃO	QUANT.
Engenheiro Civil	1	Armador/montador	1	Betoneira	0
Mestre de obras	0	Betoneiro	0	Motor vibrador	0
Encarregado	1	Carpinteiro	0	Serra circular de bancada	0
Chefe de escritório	0	Eletricista	0	Martelete rompedor	0
Almoçoife	0	Encanador	0	Serra Circular manual	0
Cozinheiro	0	Pedreiro	0	Andaimes	0
Vigia	0	Servente	1	Furadeira/parafusadeira	0
Estajário	0	Capanga	0	Esmerilhadeira	0
Técnico de Edificações	0	Operador	0	maquina de solda	0
TOTAL:	2	TOTAL:	2	TOTAL:	0

SUBEMPREENHEIROS-MÃO DE OBRA		SUBEMPREENHEIROS-EQUIPAMENTOS	
EMPRESA	QUANT.	EMPRESA	QUANT.
0	0		
Paralisação contratual 01:	27/04/2024	30/06/2024	
TOTAL GERAL MÃO-DE-OBRA			4
TOTAL GERAL EQUIPAMENTOS			0

CONDIÇÕES METEOROLÓGICAS	
Manhã	Sol
Tarde	Sol
Noite	Sol
Total de dias de chuva no mês:	3

Serviços	Quant. Semanal Prevista	EXECUÇÃO SEMANAL					Quant. executada	Quant. total Acumulada	Percentual Acumulado
		segunda-feira (02/12)	terça-feira (03/12)	quarta-feira (04/12)	quinta-feira (05/12)	sexta-feira (06/12)			
Terraplanagem	LIMPEZA MECÂNICA DO LOTE (1232,10 M²)								
Lançamento da obra									
Montagem das vigas Baldrame									
Montagem dos pilares	corte e dobra de estribos								
Piso morto - saídas									
Armagem - saídas									
Formas - saídas									

DESCRIÇÃO DOS SERVIÇOS/OBSERVAÇÕES
corte e dobra de estribos

FOTOS

COMENTÁRIOS DA FISCALIZAÇÃO

A fiscaliz ação confirm a execução dos serviços listados.

Não houve serviços de terraplanagem a obra. A R&M cancelou o contrato com a empresa que estava com as máquinas em canteiro, alegando que o valor apresentado não viabilizava o serviço. A R&M informou que contratou nova empresa e que a previsão seria iniciar os serviços na próxima segunda dia 02/12/24.

Os serviços na obra andam de forma lenta, sem continuidade. Já existe bastante frente de serviço disponível.

A fiscalização verificou a verificação das vazões e quantidades das instalações hidráulicas para verificação que não contem com a quantidade prevista em projeto. E importante que seja revisado todos as quantitativos das instalações hidráulicas. Deve-se prosseguir o levantamento dos demais projetos executivos para alinhar com o orçamento da administração com antecedência para que se gere o 3º TA.

Deve-se verificar também Projeto executivo de Corbeturamentação. A fiscalização verificou que existe diferença do método executivo e entre projeto básico e o projeto executivo. O projeto básico previu a estrutura realizada com soldas e o projeto executivo modificou a estrutura para parafusada. Para que não inviabilize o projeto devido a questão de aditivos precisa conversar como projetista para que se considere o método de ligação por solda, sendo assim revisado o projeto executivo. Está avisando com antecedência para que isso seja agilizado o tempo.

A empresa deve corrigir os projetos executivos, conforme Ofício Nº04/2024 enviado em 08/07/2024.

Deve-se revisar o projeto de drenagem da obra.

Assinatura Contratada: Eng. Civil Daniel Jorge Vanderlei de Moraes



DIÁRIO DE OBRAS

155
03/12/24
terça-feira

Contratante:	Contratada:	INÍCIO DO PRAZO DE EXECUÇÃO: 29/11/2023 INÍCIO DA OBRA: 01/07/2024 PRAZO CONTRATUAL (DIAS): 870 ADITIVO DE PRAZO (DIAS): PARALIZAÇÃO CONTRATUAL (DIAS): 84 FIM DA EXECUÇÃO: 20/06/2026 SALDO DO PRAZO (DIAS): 884
--------------	-------------	---

OBJETO: CONSTRUÇÃO DO RANCHO COMANDO DO 1º GRUPAMENTO DE ENGENHARIA - OBRA

MÃO-DE-OBRA INDIRETA		MÃO-DE-OBRA DIRETA		EQUIPAMENTOS	
DESCRIÇÃO	QUANT.	DESCRIÇÃO	QUANT.	DESCRIÇÃO	QUANT.
Engenheiro Civil	1	Amador/montador	1	Betoneira	0
Mestre de obras	0	Betoneira	0	Móbr vibrador	0
Encarregado	1	Carpinteiro	0	Serra circular de bancada	0
Chefe de escritório	0	Eletricista	0	Martelo rompedor	0
Almoxarife	0	Encanador	0	Serra Circular manual	0
Cozinheiro	0	Pedreiro	0	Andaluzes	0
Vigia	0	Servente	1	Furadeira / parafusadeira	0
Estagiário	0	Caçambiteiro	0	Esmerilhadeira	0
Técnico de Edificações	0	Operador	0	maquina de solda	0
TOTAL:	2	TOTAL:	2	TOTAL:	0

SUBEMPREENHEIROS - Mão de Obra		SUBEMPREENHEIROS - Equipamentos	
EMPRESA	QUANT.	EMPRESA	QUANT.
0	0		
TOTAL GERAL MÃO-DE-OBRA	2	TOTAL GERAL EQUIPAMENTOS	0

CONDIÇÕES METEOROLÓGICAS			
Manhã	Sol	OBSERVAÇÕES:	
Tarde	Sol		
Noite			
Total de dias de chuva no mês:	3		

Serviços	Quant. Semanal Prevista	EXECUÇÃO SEMANAL					Quant. executada	Quant. total Acumulada	Percentual Acumulado
		segunda-feira (02/12)	terça-feira (03/12)	quarta-feira (04/12)	quinta-feira (05/12)	sexta-feira (06/12)			
Terraplenagem	LIMPEZA MECÂNICA DO LOFE (1232,10 M³)		Mobilização das máquinas						
Locação da obra									
Montagem das vigas Baldrame									
Montagem dos pilares		corte e dobra de estribos	corte e dobra de estribos						
Piso morto - soa no as									
Armação - sapatas									
Formas - sapatas									

DESCRIÇÃO DOS SERVIÇOS/OBSERVAÇÕES

corte e dobra de estribos
 Mobilização das máquinas - Terraplenagem



COMENTÁRIOS DA FISCALIZAÇÃO

A fiscalização confirma a execução dos serviços listados.
 Recebimento dos equipamentos da nova empresa de terraplenagem.
 Os serviços na obra andam de forma lenta, sem continuidade. Já existe bastante frente de serviço disponível.
 A fiscalização marcou que durante a verificação das quantidades das instalações hidráulicas foram visto quantidades estranhas, que não correspondem a quantidades previstas em projeto, e importante que seja avaliada todas as quantitativos das instalações hidráulicas. Deve-se prosseguir o levantamento dos demais projetos executivos para alinhar com o orçamento da administração com antecedência para que se gere o 3º TA.
 Deve-se verificar também o Projeto executivo de Carbono metálico. A fiscalização verificou que existe diferença do método executivo entre o projeto básico e o projeto executivo e execução sobre a base prevista a estrutura alicerçada com asidas e o projeto executivo ficou a estrutura para o rufo sado. Para que não inviabilize o projeto e devido a que são de aditivos preciso conversar com o projetista para que se considere o método de ligação por solda, sendo assim revisado o projeto executivo. Estou avaliando com até necessidade que isso seja agido, tudo até o momento.
 A empresa deve corrigir os ARTs dos projetos executivos, conforme Ofício Nº 04/2024 enviado em 08/07/2024.
 Deve-se revisar projeto de drenagem de águas pluviais.

Assinatura Contratada: Eng. Civil Daniel Jorge Vanderlei de Moraes



DIÁRIO DE OBRAS

156
04/12/24
quarta-feira

Contratante:	Contratada:	INÍCIO DO PRAZO DE EXECUÇÃO: 29/11/2023 INÍCIO DA OBRA: 01/07/2024 PRAZO CONTRATUAL (DIAS): 870 ADITIVO DE PRAZO (DIAS): PARALIZAÇÃO CONTRATUAL (DIAS): 64 FIM DA EXECUÇÃO: 20/06/2026 SALDO DO PRAZO (DIAS): 583	
--------------	-------------	---	--

OBJETO: CONSTRUÇÃO DO RANCHO COMANDO DO 1º GRUPAMENTO DE ENGENHARIA - OBRA

MÃO-DE-OBRA INDIRETA		MÃO-DE-OBRA DIRETA		EQUIPAMENTOS	
DESCRIÇÃO	QUANT.	DESCRIÇÃO	QUANT.	DESCRIÇÃO	QUANT.
Engenheiro Civil	1	Armador/montador	1	Betoneira	0
Mestrado obra	0	Betoneiro	0	Motor vibrador	0
Encamegado	1	Carpinteiro	0	Serra circular de bancada	0
Chefe de escritório	0	Electricista	0	Martelete com pedral	0
Almoxarife	0	Encanador	0	Serra Circular manual	0
Cosmeiro	0	Pedreiro	0	Andaimes	0
Vigia	0	Servente	1	Furadeira/parafusadeira	0
Estagiário	0	Cacamba	0	Esmerilhadeira	0
Técnico de Edificações	0	Operador	0	maquinad e solda	0
TOTAL:	2	TOTAL:	2	TOTAL:	0

SUBEMPREENHEIROS - Mão de Obra		SUBEMPREENHEIROS - Equipamentos	
EMPRESA	QUANT.	EMPRESA	QUANT.
0	0	3	3
Paralisação contratual 01:	27/04/2024	30/06/2024	
			TOTAL GERAL MÃO-DE-OBRA
			TOTAL GERAL EQUIP. MBTOS
			4

CONDIÇÕES METEOROLÓGICAS	
Manhã: Sol	OBSERVAÇÕES:
Tarde: Sol	
Noite:	
Total de dias de chuva no mês: 3	

Serviços	Quant. Semanal Previsto	EXECUÇÃO SEMANAL					Quant. executada	Quant. total Acumulada	Percentual Acumulada
		segunda-feira (02/12)	terça-feira (03/12)	quarta-feira (04/12)	quinta-feira (05/12)	sexta-feira (06/12)			
Terraplenagem	LIMPEZA MECÂNICA DO LOTE (1232,10M²)		Mobilização das máquinas	Remoção do material e preparo do sub-leito - Terraplenagem					
Locação da obra									
Montagem das vigas baldrame									
Montagem dos pilares		corte e dobra de estribos	corte e dobra de estribos	corte e dobra de estribos					
Piso marfil - sofitos									
Armação - sapatas									
Formas - sapatas									

DESCRIÇÃO DOS SERVIÇOS/OBSERVAÇÕES

corredor de estribos

Remoção do material e preparo do sub-leito - Terraplenagem:

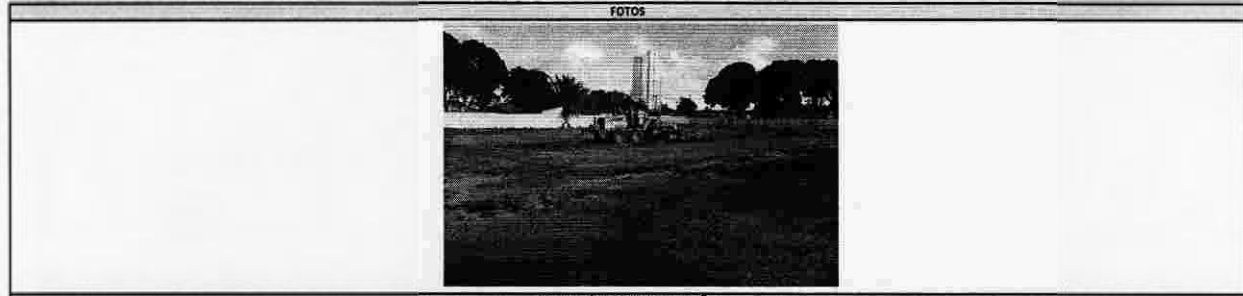

COMENTÁRIOS DA FISCALIZAÇÃO

A fiscalização confirma a execução dos serviços listados.

Os serviços na obra andam de forma lenta, sem continuidade. Já existe bastante frente de serviço disponível.

A fiscalização solicita que durante a terraplenagem seja realizado o levantamento das instalações hidráulicas para evitar quantidades extras, que não constam com o quantitativo utilizado em projeto. É importante que seja enviado todos os quantitativos das instalações hidráulicas. Deve-se prosseguir o levantamento dos demais projetos executivos para alinhar com o orçamento da administração com antecedência para que se gere o IPTA.

Deve-se verificar também o Projeto executivo de Cobertura metálica. A fiscalização verificou que existe diferença do método executivo entre o projeto básico e o projeto executivo. O projeto básico previu estrutura realizada com sofitos e o projeto executivo modificou a estrutura para parafusada. Para que não inviabilize o projeto devido a questão de aditivos, precisa convencer com o projeto para que se considere o método de ligação por solda, sendo assim revisado o projeto executivo. Está avisando com antecedência para que isso seja agilizado a tempo.

As alterações corrigir as ARTs dos projetos executivos, conforme Ofício Nº 04/2024 enviado em 08/07/2024.

Deve-se revisar o projeto de drenagem de águas pluviais.

Assinatura Contratada: Eng. Civil Daniel Jorge Vanderial de Moraes



DIÁRIO DE OBRAS

157
05/12/24
quinta-feira

Contratante: 	Contratada: 	INÍCIO DO PRAZO DE EXECUÇÃO 29/11/2023 INÍCIO DA OBRA 01/07/2024 PRAZO CONTRATUAL (DIAS) 870 ADITIVO DE PRAZO (DIAS) PARALIZAÇÃO CONTRATUAL (DIAS) 64 PRM DA EXECUÇÃO 20/06/2026 SALDO DO PRAZO (DIAS) 562
-------------------------	------------------------	---

OBJETO: CONSTRUÇÃO DO RANCHO COMANDO DO 1º GRUPO DE ENGENHARIA - OBRA

MÃO-DE-OBRA INDIRETA		MÃO-DE-OBRA DIRETA		EQUIPAMENTOS	
DESCRIÇÃO	QUANT.	DESCRIÇÃO	QUANT.	DESCRIÇÃO	QUANT.
Engenheiro Civil	1	Armador/ montador	1	Betoneira	0
Mestre de obras	0	Betoneiro	0	Motor vibrador	0
Encarregado	1	Carpinteiro	0	Serra circular de bancada	0
Chefe de escritório	0	Eletricista	0	Martelete empunha	0
Almoxarife	0	Encanador	0	Serra Circular manual	0
Cozinheiro	0	Pedreiro	0	Andálmus	0
Vigia	0	Servente	1	Furadeira/ parafusadeira	0
Estagiário	0	Caçambeiro	0	Esmalhadora	0
Técnico de Edificações	0	Operador	0	maquina solda	0
TOTAL:	2	TOTAL:	2	TOTAL:	0

SUBEMPREENHOS - Mão de Obra		SUBEMPREENHOS - Equipamentos	
EMPRESA	QUANT.	EMPRESA	QUANT.
0	0	3	3

Paralisação contratual OI:	27/04/2024	30/06/2024	TOTAL PRAZO MÃO-DE-OBRA	4
-----------------------------------	------------	------------	--------------------------------	---

CONDIÇÕES METEOROLÓGICAS	
Manhã	Sol
Tarde	Sol
Noite	
Total de dias de chuva no mês:	3

Serviços	Quant. Semanal Prevista	EXECUÇÃO SEMANAL					Quant. executada	Quant. total Acumulada	Percentual Acumulado
		segunda-feira (02/12)	terça-feira (03/12)	quarta-feira (04/12)	quinta-feira (05/12)	sexta-feira (06/12)			
Terra plenagem	LIMPEZA MECÂNICA DO LOTE (1232,10 M²)		Mobilização das máquinas	Retiragem do material e preparo do sub-leito - Terra plenagem	Terra plenagem - 1 camada material				
Levantão da obra									
Montagem das vigas Baldrame									
Montagem dos pilares		corte e dobra de estribos	corte e dobra de estribos	corte e dobra de estribos					
Piso morto - sala e os									
Armação - sapatas									
Formas - sapatas									

DESCRIÇÃO DOS SERVIÇOS/OBSERVAÇÕES

corte e dobra de estribos
 Terra plenagem - 1 camada material



COMENTÁRIOS DA FISCALIZAÇÃO

A fiscalização continua a execução dos serviços listados.
 Os serviços no obra andam de forma lenta, sem continuidade. Há existe bastante frente de serviço disponível.
 A fiscalização marcou que durante a verificação dos tubos de quinomanômetros para visto quinomanômetros estranhos, que não constam com a quantidade prevista em projeto. É importante que seja enviada tabela com quantitativos das instalações hidrossanitárias. Deve-se prosseguir a levantamento dos demais projetos executivos para alinhar com o orçamento da administração com antecedência para que se gere o 3º TA.
 Deve-se verificar também projeto executivo de Corbeturametálica. A fiscalização verificou que existe diferença do método e execução entre o projeto básico e o projeto executivo. O projeto básico previu a estrutura alçada consolidada e o projeto executivo modificou a estrutura para parafusada. Para que não inviabilize o projeto devido a questão de aditivos é preciso conversar com o projetista para que se considere o método de ligação por solda, sendo assim revisado o projeto executivo. Esta a avaliação com antecedência para que isso seja agilizado o tempo.
 A empresa deve corrigir as ARTs dos projetos e executivos, conforme Ofício nº 04/2024 enviado em 08/07/2024.
 Deve-se revisar o projeto de drenagem de águas pluviais.

Assinatura Contratada: Eng. Civil Daniel Jorge Venderlei de Moraes



DIÁRIO DE OBRAS

158
06/12/24
sexta-feira

Contratante: 1º GPT E 	Contratada: R&M 	INÍCIO DO PRAZO DE EXECUÇÃO: 29/11/2023 INÍCIO DA OBRA: 01/07/2024 PRAZO CONTRATUAL (DIAS): 870 ADITIVO DE PRAZO (DIAS): PARALIZAÇÃO CONTRATUAL (DIAS): 64 FIM DA EXECUÇÃO: 20/06/2026 SALDO DO PRAZO (DIAS): 581	
----------------------------------	--------------------------------	---	--

OBJETO: CONSTRUÇÃO DO RANCHO COMANDO DO 1º GRUPAMENTO DE ENGENHARIA - OBRA

MÃO-DE-OBRA INDIRETA		MÃO-DE-OBRA DIRETA		EQUIPAMENTOS	
DESCRIÇÃO	QUANT.	DESCRIÇÃO	QUANT.	DESCRIÇÃO	QUANT.
Engenheiro Civil	1	Armador/montador	1	Betoneira	0
Mestre de obra	0	Boneiro	0	Motor vibrador	0
Encarregado	1	Carpinteiro	0	Serra circular de bancada	0
Chefe de escritório	0	Betoneira	0	Martelo pneumático	0
Almoxarife	0	Encanador	0	Serra circular manual	0
Cozinheira	0	Pedreiro	0	Armalinas	0
Topógrafo	1	Servente	1	Furadeira parafusadeira	0
Estagiário	0	Caçambão	0	Esmerilhadeira	0
Técnicos	0	Operador	0	maquina de solda	0
TOTAL:	3	TOTAL:	2	TOTAL:	0

SUBEMPREENHEIROS - Mão de Obra		SUBEMPREENHEIROS - Equipamentos	
EMPRESA	QUANT.	EMPRESA	QUANT.
0	0	3	3

Prazo Contratual: 27/04/2024 - 30/06/2024
TOTAL GERAL MÃO-DE-OBRA: 3
TOTAL GERAL EQUIPAMENTOS: 0

CONDIÇÕES METEOROLÓGICAS	
Manhã Sol	OBSERVAÇÕES:
Tarde Sol	
Noite	
Total de dias de chuva no mês: 3	

Serviços	Quant. Semanal Prevista	EXECUÇÃO SEMANAL					Quant. executada	Quant. total Acumulada	Percentual Acumulado
		segunda-feira (02/12)	terça-feira (03/12)	quarta-feira (04/12)	quinta-feira (05/12)	sexta-feira (06/12)			
Terraplenagem			Mobilização das máquinas	Remoção do material e preparo do sub-leito - Terraplenagem	Terraplenagem - 1 camada material	Terraplenagem - 1 camada material			
Locação da obra						Locação dos pontos georreferenciados-topografia			
Montagem das vigas Batramé									
Montagem dos pilares		corte e dobra de estribos	corte e dobra de estribos	corte e dobra de estribos					
Piso morto - sapatas									
Armação - sapatas									
Formas - sapatas									

DESCRIÇÃO DOS SERVIÇOS/OBSERVAÇÕES

corte e dobra de estribos
 Terraplenagem - 1 camada material
 Locação dos pontos georreferenciados-topografia



COMENTÁRIOS DA FISCALIZAÇÃO

A fiscalização confirma a execução dos serviços listados.
 Os serviços na obra andam de forma lenta, sem continuidade. Já existe bastante frente de serviço disponível.
 É preciso tomar cuidado com o dimensionamento das instalações e das instalações elétricas para evitar quantidades exorbitantes, que não condizem com a quantidade prevista em projeto. É importante que seja observado todos os quantitativos das instalações hidrossanitárias. Deve-se prosseguir o levantamento dos demais projetos executivos para alinhar com o orçamento da administração com antecedência para que se gere o RTA.
 Deve-se ficar também o Projeto executivo de Cordeirum metálica. A fiscalização verificou que existe diferença do método executivo entre o projeto básico e o projeto executivo. O Projeto básico prevê estrutura metálica com soldas e o projeto executivo modificou a estrutura para parafusada. Para que não inviabilize o projeto devido a questão de aditivos é preciso conversar com o projeto list a pagar se considero o método de ligação por solda, se não assim revisado o projeto executivo. Estou avisando com antecedência para que isso se já agilizado a tempo.
 A empresa deve corrigir as ARTs dos projetos executivos, conforme Ofício Nº 04/2024 enviado em 08/07/2024.
 Deve-se revisar o projeto de drenagem de águas pluviais.

Assinatura Contratada: Eng. Civil Daniel Jorge Vandriel de Moraes



DIÁRIO DE OBRAS

159
07/12/24
sábado

Contratante:	Contratada:	INÍCIO DO PRAZO DE EXECUÇÃO: 29/11/2023 INÍCIO DA OBRA: 01/07/2024 PRAZO CONTRATUAL (DIAS): 870 ADITIVO DE PRAZO (DIAS): PARALIZAÇÃO CONTRATUAL (DIAS): 64 FIM DA EXECUÇÃO: 20/06/2026 SALDO DO PRAZO (DIAS): 560	
--------------	-------------	---	--

OBJETO: CONSTRUÇÃO DO RANCHO COMANDO DO 1º GRUPAMENTO DE ENGENHARIA - OBRA

MÃO-DE-OBRA INDIRETA		MÃO-DE-OBRA DIRETA		EQUIPAMENTOS	
DESCRIÇÃO	QUANT.	DESCRIÇÃO	QUANT.	DESCRIÇÃO	QUANT.
Engenheiro Civil	1	Armador/montador	0	Betoneira	0
Mestre de obra	0	Betoneiro	0	Motor vibrador	0
Encarregado	1	Carpinteiro	0	Serrador circular de bancada	0
Chefe de escritório	0	Eletricista	0	Martelete rompador	0
Almoxarife	0	Encanador	0	Serra Circular manual	0
Cozinheiro	0	Pedreiro	0	Andaimes	0
Tragráfia	0	Servente	1	Furadeira/parafusadeira	0
Estagiário	0	Caçambão	0	Esmerilhadeira	0
Técnico de Edificações	0	Operador	0	máquina de solda	0
TOTAL:	2	TOTAL:	1	TOTAL:	0

SUBEMPREENHEIROS - Mão de Obra		SUBEMPREENHEIROS - Equipamentos	
EMPRESA	QUANT.	EMPRESA	QUANT.
0	0		2
Paralisação contratual 01: 27/04/2024		30/06/2024	
		TOTAL GERAL MÃO-DE-OBRA	
		TOTAL GERAL EQUIPAMENTOS:	
		3	

CONDIÇÕES METEOROLÓGICAS	
Manhã	Sol
Tarde	Sol
Noite	
Total de dias de chuva no mês:	3

Serviços	Quant. Semanal Prevista	EXECUÇÃO SEMANAL					Quant. executada	Quant. total Acumulada	Porcentagem Acumulada
		segunda-feira (02/12)	terça-feira (03/12)	quarta-feira (04/12)	quinta-feira (05/12)	sexta-feira (06/12)			
Terraaplanagem			Mobilização das máquinas	Remoção do material e preparo da sub-leito - Terraaplanagem	Terraaplanagem - 1 camada material	Terraaplanagem - 1 camada material	0,00		
Locação da obra					Locação dos pontos georreferenciados topografia		0,00		
Montagem das vigas Baldrame							0,00		
Montagem dos pilares		corte e dobra de estribos	corte e dobra de estribos	corte e dobra de estribos				80%/01	
Piso marrom - sapatas									
Armação - sapatas									
Formas - sapatas									

DESCRIÇÃO DOS SERVIÇOS/OBSERVAÇÕES

Terraaplanagem - Compactação 1 camada material

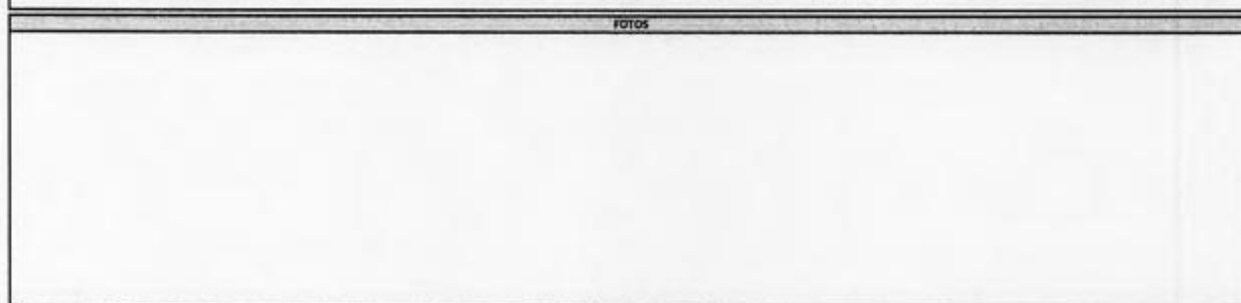

COMENTÁRIOS DA FISCALIZAÇÃO

A fiscalização com o início da execução dos serviços constatou o trabalho realizado até às 12h. A motorizadora apresentou defeito que paralisou os serviços.
 Os serviços a obra em andamento foram lentos, sem continuidade. Já existe bastante frente de serviços paralisada.
 A fiscalização monitora que durante a execução dos trabalhos as quantidades das instalações e materiais por estar especificadas nos projetos, e reportar para que seja avaliada todas as quantitativos das instalações hidráulicas. Deve-se prosseguir levantamento dos demais projetos executivos para alinhamento da administração com a engenharia para que se gere o ART A.
 Deve-se verificar também Projeto executivo de Cobertura metálica. A fiscalização verificou que existe diferença do método executivo e entre projeto básico e o projeto executivo. O Projeto básico prevê a estrutura realizada com solda e o projeto executivo modificou a estrutura para parafusada. Para que não inviabilize a obra devido a questão de aditivos é preciso conversar com o projetista para que considere o método de ligação por solda, sendo assim revisado o projeto executivo. Isso avisando com antecedência para que isso seja corrigido a tempo.
 A empresa deve corrigir o ARTs dos projetos executivos, conforme Ofício Nº 04/2024 enviado em 08/07/2024.
 Deve-se revisar o projeto de drenagem de águas pluviais.

Assinatura Contratada: Eng. Civil Daniel Jorge Venderlei da Mota



DIÁRIO DE OBRAS

160
08/12/24
domingo

Contratante:	Contratada:	INÍCIO DO PRAZO DE EXECUÇÃO 29/11/2023 INÍCIO DA OBRA 01/07/2024 PRAZO CONTRATUAL (DIAS) 870 ADITIVO DE PRAZO (DIAS) PARALIZAÇÃO CONTRATUAL (DIAS) 64 PRM DA EXECUÇÃO 20/06/2026 SALDO DO PRAZO (DIAS) 559	
--------------	-------------	---	--

OBJETO: CONSTRUÇÃO DO RANCHO COMANDO DO 1º GRUPAMENTO DE ENGENHARIA - OBRA

MÃO-DE-OBRA INDIRETA		MÃO-DE-OBRA DIRETA		EQUIPAMENTOS	
DESCRIÇÃO	QUANT.	DESCRIÇÃO	QUANT.	DESCRIÇÃO	QUANT.
Engenheiro Civil	0	Armador/monador	0	Betoneira	0
Mestre de obra	0	Betoneto	0	Motor vibrador	0
Bucarega do	0	Carpinteiro	0	Serra circular de bancada	0
Chefe de escritório	0	Eletricista	0	Martelete rompedor	0
Almoxarife	0	Encanador	0	Serra Circular manual	0
Cozinheira	0	Pedreiro	0	Andaluzes	0
Recepcionista	0	Servente	0	Furadeira/parafusadeira	0
Estagiário	0	Operador	0	Esmerilhadeira	0
Técnico de Edificações	0	Operador	0	Máquina desoldia	0
TOTAL:	0	TOTAL:	0	TOTAL:	0

SUBEMPREENHEIROS - Mão de Obra		SUBEMPREENHEIROS - Equipamentos	
EMPRESA	QUANT.	EMPRESA	QUANT.
0	0		0

Paralização contratual 01:	27/04/2024	30/06/2024	TOTAL GERAL MÃO-DE-OBRA	0
----------------------------	------------	------------	--------------------------------	----------

CONDICÕES METEOROLÓGICAS	
Manhã Sol Tarde Sol Noite Total de dias de chuva no mês: 3	OBSERVAÇÕES:

Serviços	Quant. Semanal Prevista	EXECUÇÃO SEMANAL					Quant. executada	Quant. total Acumulada	Percentual Acumulada
		segunda-feira (02/12)	terça-feira (03/12)	quarta-feira (04/12)	quinta-feira (05/12)	sexta-feira (06/12)			
Terraplenagem			Mobilização das máquinas	Remoção do material e preparo do sub leito - Terraplenagem	Terraplenagem - 1 camada material	Terraplenagem - 1 camada material			
Locação da obra						Locação das pontos georreferenciados-topografia			
Montagem das vigas Baldrame									
Montagem dos pilares		corte e dobra de estribos	corte e dobra de estribos	corte e dobra de estribos					
Piso morto - lajeotas									
Armação - sapatas									
Formas - sapatas									

DESCRÇÃO DOS SERVIÇOS/OBSERVAÇÕES

não houve execução de serviços

FOTOS

COMENTÁRIOS DA FISCALIZAÇÃO

Assinatura Contratada: Eng. Civil Daniel Jorge Vanderlei de Moraes



161
09/12/24
segunda-feira

DIÁRIO DE OBRAS

Contratante:	Contratada:	<table border="1" style="width: 100%; border-collapse: collapse;"> <tr><td>INÍCIO DO PRAZO DE EXECUÇÃO</td><td style="text-align: right;">20/11/2023</td></tr> <tr><td>INÍCIO DA OBRA</td><td style="text-align: right;">01/01/2024</td></tr> <tr><td>PRAZO CONTRATUAL (DIAS)</td><td style="text-align: right;">670</td></tr> <tr><td>ADITIVO DE PRAZO (DIAS)</td><td style="text-align: right;">0</td></tr> <tr><td>PARALIZAÇÃO CONTRATUAL (DIAS)</td><td style="text-align: right;">64</td></tr> <tr><td>IRM DA EXECUÇÃO</td><td style="text-align: right;">20/06/2026</td></tr> <tr><td>SALDO DO PRAZO (DIAS)</td><td style="text-align: right;">538</td></tr> </table>	INÍCIO DO PRAZO DE EXECUÇÃO	20/11/2023	INÍCIO DA OBRA	01/01/2024	PRAZO CONTRATUAL (DIAS)	670	ADITIVO DE PRAZO (DIAS)	0	PARALIZAÇÃO CONTRATUAL (DIAS)	64	IRM DA EXECUÇÃO	20/06/2026	SALDO DO PRAZO (DIAS)	538
INÍCIO DO PRAZO DE EXECUÇÃO	20/11/2023															
INÍCIO DA OBRA	01/01/2024															
PRAZO CONTRATUAL (DIAS)	670															
ADITIVO DE PRAZO (DIAS)	0															
PARALIZAÇÃO CONTRATUAL (DIAS)	64															
IRM DA EXECUÇÃO	20/06/2026															
SALDO DO PRAZO (DIAS)	538															

OBJETO: CONSTRUÇÃO DO RANCHO COMANDO DO 1º GRUPAMENTO DE ENGENHARIA - OBRA

MÃO-DE-OBRA INDIRETA		MÃO-DE-OBRA DIRETA		EQUIPAMENTOS	
DESCRIÇÃO	QUANT.	DESCRIÇÃO	QUANT.	DESCRIÇÃO	QUANT.
Engenheiro Civil	1	Armador/montador	1	Betoneira	0
Mestre de obras	0	Betoneiro	0	Motor vibrador	0
Encarregado	1	Carpinteiro	0	Serra circular de bancada	0
Chefe de escritório	0	Eletricista	0	Martelo rompedor	0
Almoxarife	0	Encanador	0	Serra Circular manual	0
Cozinheiro	0	Pedreiro	0	Andaime	0
Topógrafo	0	Servente	0	Furadeira/parafusadeira	0
Estagiária	0	Capangado	0	Esmerilhadeira	0
Técnico de Edificações	0	Operador	0	maquina de solda	0
TOTAL:	2	TOTAL:	1	TOTAL:	0

SUBEMPRESAS - Mão de Obra		SUBEMPRESAS - Equipamentos	
EMPRESA	QUANT.	EMPRESA	QUANT.
0	0		0
Paralisação contratual:	27/04/2024	30/06/2024	TOTAL GERAL MÃO-DE-OBRA
			TOTAL GERAL EQUIPAMENTOS
			3

CONDIÇÕES METEOROLÓGICAS

Manhã <input type="checkbox"/> Sol Tarde <input type="checkbox"/> Sol Noite <input type="checkbox"/> Total de dias de chuva no mês: <input type="checkbox"/>	OBSERVAÇÕES:
---	-----------------------------

EXECUÇÃO SEMANAL

Serviços	Quant. Semanal (09/12)	segunda-feira (09/12)	terça-feira (10/12)	quarta-feira (11/12)	quinta-feira (12/12)	sexta-feira (13/12)	Quant. executada	Quant. total Acumulado	Porcentual Acumulado
Terraplenagem								0,00	
Compactação de terra								0,00	
Montagem das vigas de concreto								0,00	
Montagem dos pilares									#DIV/0!
Piso morto - sapatas									
Armação - sapatas									
Formas - sapatas									

DESCRIÇÃO DOS SERVIÇOS/OBSERVAÇÕES

concreto dobrado estribos

FOTOS

COMENTÁRIOS DA FISCALIZAÇÃO

A montante apresento defeito que paralisou os serviços. Aguardando consenso para retomar as atividades. Existe uma dúvida a respeito do fornecimento de água do poço, entretanto foi explicado que o poço tinha consumido toda a quantidade há algum tempo necessário para o poço restabelecer seu funcionamento.

Os serviços na obra andam de forma lenta, sem continuidade já existe bastante freio de serviço disponível.

A fiscalização verificou que há diferença do método de execução entre o projeto básico e o projeto executivo. O projeto básico prevê a estrutura realizada com solda e o projeto executivo prevê a estrutura para parafusada. Para que não inviabilize o projeto devido a questão de aditivo preciso conversar com o projeto para que se considere o método de ligação por solda, sendo assim revisado o projeto executivo. Estou avisando com antecedência para que isso seja corrigido o mais rápido possível.

A empresa deve corrigir as ARTs dos projetos e anexos, conforme Ofício Nº 04/2024 enviado em 08/07/2024.

Deve-se revisar o projeto de drenagem de águas pluviais.

Assinatura Contratada: Eng. Civil Deniel Jorge Venderlei de Morais



DIÁRIO DE OBRAS

162
10/12/24
terça-feira

Contra-tante:	Contratada:	<table border="1" style="width: 100%; border-collapse: collapse;"> <tr><td>INÍCIO DO PRAZO DE EXECUÇÃO</td><td style="text-align: right;">29/11/2023</td></tr> <tr><td>INÍCIO DA OBRA</td><td style="text-align: right;">01/07/2024</td></tr> <tr><td>PRAZO CONTRATUAL (DIAS)</td><td style="text-align: right;">870</td></tr> <tr><td>ADITIVO DE PRAZO (DIAS)</td><td style="text-align: right;"></td></tr> <tr><td>PARALIZAÇÃO CONTRATUAL (DIAS)</td><td style="text-align: right;">64</td></tr> <tr><td>FIM DA EXECUÇÃO</td><td style="text-align: right;">20/06/2026</td></tr> <tr><td>SALDO DO PRAZO (DIAS)</td><td style="text-align: right;">557</td></tr> </table>	INÍCIO DO PRAZO DE EXECUÇÃO	29/11/2023	INÍCIO DA OBRA	01/07/2024	PRAZO CONTRATUAL (DIAS)	870	ADITIVO DE PRAZO (DIAS)		PARALIZAÇÃO CONTRATUAL (DIAS)	64	FIM DA EXECUÇÃO	20/06/2026	SALDO DO PRAZO (DIAS)	557
INÍCIO DO PRAZO DE EXECUÇÃO	29/11/2023															
INÍCIO DA OBRA	01/07/2024															
PRAZO CONTRATUAL (DIAS)	870															
ADITIVO DE PRAZO (DIAS)																
PARALIZAÇÃO CONTRATUAL (DIAS)	64															
FIM DA EXECUÇÃO	20/06/2026															
SALDO DO PRAZO (DIAS)	557															

OBJETO: CONSTRUÇÃO DO RANCHO COMANDO DO 1º GRUPAMENTO DE ENGENHARIA - OBRA

MÃO-DE-OBRA INDIRETA		MÃO-DE-OBRA DIRETA		EQUIPAMENTOS	
DESCRIÇÃO	QUANT.	DESCRIÇÃO	QUANT.	DESCRIÇÃO	QUANT.
Engenheiro Civil	1	Armador/montador	1	Betoneira	0
Mestre de obras	0	Betoneiro	0	Mototribo	0
Encarregado	1	Carpinteiro	0	Serracircular de bancada	0
Chefe de escritório	0	Bêniçista	0	Martelato rompedor	0
Alfomarfite	0	Encanador	0	Serra Circumferencial	0
Cozinheiro	0	Pedreiro	0	Andaimes	0
Topógrafo	0	Servente	0	Furadeira/parafusadeira	0
Estagiário	0	Capangueiro	0	Esmerilhadeira	0
Técnicos de Edificações	0	Operador	0	maquina de solda	0
TOTAL:	2	TOTAL:	1	TOTAL:	0

SUBEMPREENHOS - Mão de Obra		SUBEMPREENHOS - Equipamentos	
EMPRESA	QUANT.	EMPRESA	QUANT.
0	0	1	1

Paralisação contratual 01:	27/04/2024	30/06/2024	TOTAL GERAL MÃO-DE-OBRA:	3
			TOTAL GERAL EQUIPAMENTOS:	0

CONDIÇÕES METEOROLÓGICAS	
Manhã: Sol Tarde: Sol Noite: Total de dias de chuva no mês: 3	OBSERVAÇÕES:

EXECUÇÃO SEMANAL									
Serviços	Quant. Semanal Previsto	segunda-feira (09/12)	terça-feira (10/12)	quarta-feira (11/12)	quinta-feira (12/12)	sexta-feira (13/12)	Quant. executado	Quant. total Acumulado	Percentual Acumulado
Terraçaplenagem	Compactação de aterro		Compactação de aterro						
Locação da obra									
Montagem das vigas Baldrame									
Montagem dos pilares	corte e dobra de estribos								
Piso morto - sapatas									
Armação de pilares									
Formas - 50 pilares									

DESCRIÇÃO DOS SERVIÇOS/OBSERVAÇÕES

FOTOS

COMENTÁRIOS DA FISCALIZAÇÃO

Os serviços na obra andam de forma lenta, sem continuidade. Já existe bastante frente de serviço disponível.

A fiscalização verificou que existe diferença do método executivo entre o projeto básico e o projeto executivo. O projeto básico previa a estrutura e o projeto executivo modificou a estrutura para parafusado. Para que não inviabilize o projeto devido a questão de aditivos é preciso conversar com o projetista para que se considere o método de ligação por solda, sendo assim revisado o projeto executivo. Está avisando com antecedência para que seja agilizada a tempo.

A empresa deve corrigir os ARTs dos projetos executivos, conforme Ofício N°04/2024 enviado em 08/07/2024.

Deve-se revisar o orçamento de obra em 30 dias úteis.

Assinatura Contratada: Eng. Civil Daniel Jorge Wanderlei de Moraes	Assinatura Fiscalização:
--	--------------------------



DIÁRIO DE OBRAS

162
10/12/24
terça-feira

Contratante: 	Contratado: 	INÍCIO DO PRAZO DE EXECUÇÃO INÍCIO DA OBRA PRAZO CONTRATUAL (DIAS) ADITIVO DE PRAZO (DIAS) PARALIZAÇÃO CONTRATUAL (DIAS) FIM DA EXECUÇÃO SALDO DO PRAZO (DIAS)	29/11/2023 01/07/2024 870 64 20/06/2026 337
-------------------------	------------------------	---	--

OBJETO: CONSTRUÇÃO DO RANCHO COMANDO DO 1º GRUPAMENTO DE ENGENHARIA - OBRA

MÃO-DE-OBRA INDIRETA		MÃO-DE-OBRA DIRETA		EQUIPAMENTOS	
DESCRIÇÃO	QUANT.	DESCRIÇÃO	QUANT.	DESCRIÇÃO	QUANT.
Engenheiro Civil	1	Armador/montador	1	Betoneira	0
Mestre de obras	0	Betoneiro	0	Motor vibrador	0
Incarregado	1	Carpinteiro	0	Serra circular de bancada	0
Chefe de escritório	0	Eletricista	0	Martelete com pedal	0
Almoçoante	0	Encanador	0	Serra Circular manual	0
Cofinheteiro	0	Pedreiro	0	Andaimes	0
Topógrafo	0	Servente	0	Furadeira/parafusadeira	0
Estagiário	0	Caçambeiro	0	Esmerilhadeira	0
Técnico de Biliotecas	0	Operador	0	maquina de solda	0
TOTAL:	2	TOTAL:	1	TOTAL:	0

SUBEMPREENHEIROS - Mão de Obra		SUBEMPREENHEIROS - Equipamentos	
EMPRESA	QUANT.	EMPRESA	QUANT.
0	0	3	3

Paralisação contratual 01: 27/04/2024 a 30/06/2024

TOTAL GERAL MÃO-DE-OBRA	3
TOTAL GERAL EQUIPAMENTOS	

CONDIÇÕES METEOROLÓGICAS

Manhã	Sol	OBSERVAÇÕES:
Tarde	Sol	
Noite		
Total de dias de chuva no mês:	3	

EXECUÇÃO SEMANAL

Serviços	Quant. Semanal Prevista	segunda-feira (09/12)	terça-feira (10/12)	quarta-feira (11/12)	quinta-feira (12/12)	sexta-feira (13/12)	Quant. executada	Quant. total Acumulada	Porcentual Acumulado
Terraplanagem	Compactação de aterro		Compactação de aterro	Compactação de aterro					
Lançamento de obra									
Montagem das vigas de concreto									
Montagem das pilares	corte e dobra de estribos								
Piso molatado									
Armação - molatado									
Fornas-sapatas									

DESCRIÇÃO DOS SERVIÇOS/OBSERVAÇÕES

FOTOS

COMENTÁRIOS DA FISCALIZAÇÃO

Os serviços da obra andam de forma lenta, sem continuidade, há existe bastante frente de serviço disponível.

A fiscalização observou que durante a terraplanagem não foram realizados os trabalhos de compactação dos aterros, que não condizem com o especificado no projeto. É importante que seja realizado todos os quantitativos das instalações hidráulicas. Deve-se prosseguir o levantamento do projeto e executivos para alinhar com o orçamento da administração com antecedência para que se gere o PPA.

Deve-se verificar também o projeto executivo de Cobertura metálica. A fiscalização verificou que há falta de detalhamento do projeto básico e o projeto executivo. O Projeto básico previu estrutura realçada e o projeto executivo modificou a estrutura para parafusada. Para que não inviabilize o projeto devido a que não há aditivos é preciso conversar com o projeto e executar se considere a peça toda de ligação por se lidar, se não as sim revisado o projeto executivo. E foi avisado com antecedência para que isso seja corrigido a tempo.

A empresa deve enviar os ARTs dos projetos executivos, conforme Ofício nº 04/2024 enviado em 08/07/2024

Deve-se revisar o projeto de drenagem de águas pluviais.

Assinatura Contratada: Eng. Civil Daniel Jorge Vanderlei de Moraes



DIÁRIO DE OBRAS

164
12/12/24
quinta-feira

Contratante:	Contratada:	INÍCIO DO PRAZO DE EXECUÇÃO: 29/11/2023 INÍCIO DA OBRA: 01/07/2024 PRAZO CONTRATUAL (DIAS): 670 ADITIVO DE PRAZO (DIAS): PARALIZAÇÃO CONTRATUAL (DIAS): 64 FIM DA EXECUÇÃO: 20/06/2026 SALDO DO PRAZO (DIAS): 595	
--------------	-------------	---	--

OBJETO: CONSTRUÇÃO DO RANCHO COMANDO DO 1º GRUPAMENTO DE ENGENHARIA - OBRA

MÃO-DE-OBRA INDIRETA		MÃO-DE-OBRA DIRETA		EQUIPAMENTOS	
DESCRIÇÃO	QUANT.	DESCRIÇÃO	QUANT.	DESCRIÇÃO	QUANT.
Engenheiro Civil	1	Armador/montador	0	Betoneira	0
Mestre de obras	0	Betoneiro	0	Motor vibrador	0
Encarregado	1	Carpinteiro	0	Serra circular de bancada	0
Chefe de escritório	0	Eletricista	0	Martelete rompedor	0
Almoxarife	0	Encanador	0	Serra Circular manual	0
Cozinheiro	0	pedreiro	0	Andaimes	0
Topógrafo	0	Sen rete	0	Furadeira/parafusadeira	0
Estagiário	0	Caçambeiro	0	Esmerilhadeira	0
Técnico de Edificações	0	Operador	0	m acuid e solda	0
TOTAL:	3	TOTAL:	0	TOTAL:	0

SUBEMPREENHEIROS - Mão de Obra		SUBEMPREENHEIROS - Equipamentos	
EMPRESA	QUANT.	EMPRESA	QUANT.
0	0	3	3
Prazo contratual (DIAS): 27/04/2024		30/09/2024	
TOTAL GERAL MÃO-DE-OBRA			3
TOTAL GERAL EQUIPAMENTOS			0

CONDICÕES METEOROLÓGICAS	
Manhã Sol	OBSERVAÇÕES:
Tarde Sol	
Noite	
Total de dias de chuva (DIAS): 3	

Serviços	Quant. Semanal Prevista	EXECUÇÃO SEMANAL					Quant. Executada	Quant. Total Acumulada	Porcentual Acumulado
		segunda-feira (09/12)	terça-feira (10/12)	quarta-feira (11/12)	quinta-feira (12/12)	sexta-feira (13/12)			
Terraplenagem	Compactação de aterro		Compactação de aterro	Compactação de aterro	Compactação de aterro				
Locação de obra									
Montagem das vigas Baldrame									
Montagem dos pilares	corte de obra de estribos								
Piso marinho - sapatas									
Armação - sapatas									
Formas - sapatas									

DESCRIÇÃO DOS SERVIÇOS/OBSERVAÇÕES

Compactação de aterro

FOTOS

COMENTÁRIOS DA FISCALIZAÇÃO

A fiscalização indicou que durante a verificação das tabelas de quantidades das medições hidráulicas foi vista quantidades estranhas, que não coincidem com a quantidade utilizada em projeto. É importante que seja avaliado todos os quantitativos das instalações hidráulicas. Deve-se prosseguir levantamento das demais projetos executivos para alinhar com o orçamento da administração com antecedência para que se gere o 3RTA.

Deve-se verificar também no projeto executivo de Cobertura metálica. A fiscalização verificou que existe diferença do método executivo entre o projeto básico e o projeto executivo. O projeto básico previu a estrutura realizada com soldas e o projeto executivo modificou a estrutura para parafusada. Para que não inviabilize o projeto devido a questão de aditivos precisa conversar com o projetista para que se considere a meta do ganho por solda, sendo assim revisado o projeto executivo. Estou avisando com antecedência para que isso seja agilizado o tempo.

A empresa deve corrigir os ARTs dos projetos executivos, conforme Ofício Nº04/2024 enviado em 08/07/2024.

Deve-se revisar o projeto de drenagem de águas pluviais.

Assinatura Contratada: Eng. Civil Daniel Jorge Vanderlei de Moraes

Assinatura Fiscalização: Documento assinado digitalmente



DIÁRIO DE OBRAS

165
13/12/24
sexta-feira

Contratante:	Contratada:	INÍCIO DO PRAZO DE EXECUÇÃO: 29/11/2023 INÍCIO DA OBRA: 01/07/2024 PRAZO CONTRATUAL (DIAS): 670 ADITIVO DE PRAZO (DIAS): PARALIZAÇÃO CONTRATUAL (DIAS): 64 FIM DA EXECUÇÃO: 20/06/2026 SALDO DO PRAZO (DIAS): 554	
--------------	-------------	---	--

OBJETO: CONSTRUÇÃO DO RANCHO COMANDO DO 1º GRUPO DE ENGENHARIA - OBRA

MÃO-DE-OBRA INDIRETA		MÃO-DE-OBRA DIRETA		EQUIPAMENTOS	
DESCRIÇÃO	QUANT.	DESCRIÇÃO	QUANT.	DESCRIÇÃO	QUANT.
Engenheiro Civil	1	Armador/montador	0	Betoneira	0
Mestre de obras	0	Bornaleiro	0	Motor vibrador	0
Encarregado	1	Carpinteiro	0	Serra circular de bancada	0
Chefe de escritório	0	Eletricista	0	Martelo rompedor	0
Almoxarife	0	Encanador	0	Serra circular manual	0
Cozinheiro	0	Soldador	0	Andálgemes	0
Topógrafo	0	Servente	0	Furadeira/ parafusadeira	0
Estagiário	0	Caçambreiro	0	Esmerilhadeira	0
Técnico de Edificações	0	Operador	0	maquina de solda	0
TOTAL:	2	TOTAL:	0	TOTAL:	0

SUBEMPREENHEIROS - Mão de Obra		SUBEMPREENHEIROS - Equipamentos	
EMPRESA	QUANT.	EMPRESA	QUANT.
0	0	3	3

Paralisação contratual 01: 27/04/2024 a 30/06/2024

TOTAL GERAL MÃO-DE-OBRA: 2
TOTAL GERAL EQUIPAMENTOS: 0

CONDIÇÕES METEOROLÓGICAS

Manhã	Sol	OBSERVAÇÕES:
Tarde	Sol	
Noite		
Total de dias de chuva no mês:	3	

EXECUÇÃO SEMANAL

Serviços	Quant. Semanal Prevista	segunda-feira (09/12)	terça-feira (10/12)	quarta-feira (11/12)	quinta-feira (12/12)	sexta-feira (13/12)	Quant. executada	Quant. total Acumulada	Percentual Acumulada
Terraplanagem	Compactação de aterro		Compactação de aterro	Compactação de aterro	Compactação de aterro	Compactação de aterro			
Locação da obra									
Montagem das vigas Baldrame									
Montagem dos pilares	corte e dobra de estribos								
Piso morto - sapatas									
Armação - sapatas									
Formas - sapatas									

DESCRIÇÃO DOS SERVIÇOS/OBSERVAÇÕES

Compactação de aterro
Recebimento de material



COMENTÁRIOS DA FISCALIZAÇÃO

A fiscalização indicou que durante a verificação das tabelas de quantidades das instalações hidráulicas foi visto quantidades estranhas, que não condizem com a quantidade utilizada em projeto. É importante que seja avaliada todos os quantitativos das instalações hidráulicas. Deve-se prosseguir o levantamento de dados em projeto executivo para iniciar o comecimento da administração com antecedência para que se possa iniciar.

Deve-se verificar também o Projeto executivo de Cobertura metálica. A fiscalização verificou que existe diferença do meta do executivo e nro projeto básico e o projeto executivo. O Projeto básico previa a estrutura metálica com soldas e o projeto executivo modificou a estrutura para parafusada. Para que não haja problema em relação a este projeto a empresa deve corrigir o projeto executivo para que seja considerado o método de ligação por solda, sendo assim revisado o projeto executivo. Está avisando com antecedência para que seja agilizado o tempo.

A empresa deve corrigir as ARTs dos projetos executivos, conforme Ofício NR 04/2024 enviada em 08/07/2024.

Deve-se revisar o projeto de drenagem de águas pluviais.

Assinatura Contratada: Eng. Civil Daniel Jorge Venderlei de Moraes

Assinatura Fiscalização:



DIÁRIO DE OBRAS

166
14/12/24
sábado

1º GPT E	R&M CONSTRUTORA DE J.P.P.	INÍCIO DO PRAZO DE EXECUÇÃO: 29/11/2023 INÍCIO DA OBRA: 01/07/2024 PRAZO CONTRATUAL (DIAS): 870 ADITIVO DE PRAZO (DIAS): PARALISAÇÃO CONTRATUAL (DIAS): 64 FIM DA EXECUÇÃO: 2006.2026 SALDO DO PRAZO (DIAS): 588	
-----------------	---	--	--

OBJETO: CONSTRUÇÃO DO RANCHO COMANDO DO 1º GRUPO DE ENGENHARIA - OBRA

MÃO-DE-OBRA INDIRETA		MÃO-DE-OBRA DIRETA		EQUIPAMENTOS	
DESCRIÇÃO	QUANT.	DESCRIÇÃO	QUANT.	DESCRIÇÃO	QUANT.
Engenheiro Civil	1	Armador/montador	0	Betoneira	0
Mestre de obras	0	Betoneiro	0	Motor vibrador	0
Encarregado	1	Carpinteiro	0	Serra circular de bancada	0
Chefe de escritório	0	Eletricista	0	Martelo roçador	0
Almoxarife	0	Encanador	0	Serra circular manual	0
Cozinheiro	0	Pedreiro	0	Andaimes	0
Topógrafo	0	Servente	0	Furadeira/parafusadeira	0
Estagiário	0	Caçambelero	0	Esmerilhadeira	0
Técnico de Edificações	0	Operador	0	maquinã e solda	0
TOTAL:	2	TOTAL:	0	TOTAL:	0

SUBEMPREENHEIROS - Mão de Obra		SUBEMPREENHEIROS - Equipamentos	
EMPRESA	QUANT.	EMPRESA	QUANT.
0	0	3	3

Período de construção: 01:	27/04/2024	024	30/06/2024	TOTAL GERAL MÃO-DE-OBRA	2
				TOTAL GERAL EQUIPAMENTOS	

CONDIÇÕES METEOROLÓGICAS	
Manhã: Sol	OBSERVAÇÕES:
Tarde: Sol	
Noite:	
Total de dias de chuva nome:	3

Serviços	Quant. Semanal Prevista	EXECUÇÃO SEMANAL					Quant. executada	Quant. total Acumulada	Porcentual Acumulado
		segunda-feira (09/12)	terça-feira (10/12)	quarta-feira (11/12)	quinta-feira (12/12)	sexta-feira (13/12)			
Terraplenagem	Compactação de aterro		Compactação de aterro	Compactação de aterro	Compactação de aterro	Compactação de aterro e recebimento de material			
Locação da obra									
Montagem das vigas Baldrame									
Montagem das pilares		corte de obra de estribos							
Piso morto - sapatas									
Arranjo - sapatas									
Formas - sapatas									

DESCRIÇÃO DOS SERVIÇOS/OBSERVAÇÕES

Compactação de aterro
Recebimento de material

FOTOS

COMENTÁRIOS DA FISCALIZAÇÃO

A fiscalização indicou que durante a verificação das tabelas de quantidades das instalações hidráulicas foi visto quantidades estranhas, que não condizem com a quantidade utilizada em projeto. É importante que seja avaliado todos os quantitativos das instalações hidráulicas. Deve-se prosseguir o levantamento das demais projetos executivos para alinhamento com o planejamento da administração para que se gere o BTA.

Deve-se verificar também o Projeto executivo de Cobertura metálica. A fiscalização verificou que existe diferença do método executivo entre o projeto básico e o projeto executivo. O Projeto básico previu estrutura realizada com soldas e o projeto executivo modificou a estrutura para parafusada. Para quando inviabilizar projeto devido a questão de aditivos é preciso conversar com o projetista para que se conside o método de ligação por solda, sendo assim revisado o projeto executivo. Está avisando com antecedência para que isso se ja agitado a tempo.

A empresa deve corrigir as ARTs dos projetos executivos, conforme Ofício nº 04/2024, enviado em 08/07/2024.

Deve-se revisar o projeto de drenagem de águas pluviais.

Assinatura Contratada: Eng. Civil Daniel Jorge e Vanderlei de Moraes	Assinatura Fiscalização:
--	--------------------------

Documento assinado digitalmente Documento assinado digitalmente

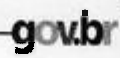



DIÁRIO DE OBRAS

167
15/12/24
domingo

Contratante: 	Contrata de: 	INÍCIO DO PRAZO DE EXECUÇÃO 29/11/2023	
		INÍCIO DA OBRA 01/07/2024	
		PRAZO CONTRATUAL (DIAS) 64	
		ADITIVO DE PRAZO (DIAS) 0	
		PARALIZAÇÃO CONTRATUAL (DIAS) 0	
		PARALIZAÇÃO CONTRATUAL (DIAS) 64	
		FIM DA EXECUÇÃO 20/06/2026	
		PRazo DO PRAZO (DIAS) 352	

OBJETO: CONSTRUÇÃO DO RANCHO COMANDO DO 1º GRUPO DE ENGENHARIA - OBRA

MÃO-DE-OBRA INDIRETA		MÃO-DE-OBRA DIRETA		EQUIPAMENTOS	
DESCRIÇÃO	QUANT.	DESCRIÇÃO	QUANT.	DESCRIÇÃO	QUANT.
Engenheiro Civil	0	Armador/montador	0	Betoneira	0
Mestre de obras	0	Betoneiro	0	Motor vibrador	0
Encarregado	0	Carpinteiro	0	Serra circular de bancada	0
Chefe de esquadro	0	Eletricista	0	Martelo rolo	0
Almoço	0	Encanador	0	Serra Circular manual	0
Cozinheiro	0	Pedreiro	0	Andaluzes	0
Topógrafo	0	Servente	0	Furadeira/parafusadeira	0
Estagiário	0	Caçambeiro	0	Esmaladeira	0
Técnico de Edificações	0	Operador	0	maquina de solda	0
TOTAL:	0	TOTAL:	0	TOTAL:	0

SUBEMPREENHEIROS - Mão de Obra		SUBEMPREENHEIROS - Equipamentos	
EMPRESA	QUANT.	EMPRESA	QUANT.
0	0	3	3

Paralisação contratual 101:	27/04/2024	30/06/2024	TOTAL GERAL MÃO-DE-OBRA	0
			TOTAL GERAL EQUIPAMENTOS	0

CONDIÇÕES METEOROLÓGICAS	
Manhã	Sol
Tarde	Sol
Noite	
Total de dias de chuva	3

Serviços	Quant. Semanal Prevista	EXECUÇÃO SEMANAL					Quant. executada	Quant. total Acumulada	Porcentual Acumulado
		segunda-feira (09/12)	terça-feira (10/12)	quarta-feira (11/12)	quinta-feira (12/12)	sexta-feira (13/12)			
Terraplenagem	Compactação de aterro		Compactação de aterro	Compactação de aterro	Compactação de aterro	Compactação de aterro			
Lacagem de obra									
Montagem das vigas Baldrame									
Montagem dos pilares	corte e dobra de estribos								
Piso marito - sapatas									
Armação - sapatas									
Formas - sapatas									

DESCRIÇÃO DOS SERVIÇOS/OBSERVAÇÕES

Não houve execução de serviços.

FOTOS

COMENTÁRIOS DA FISCALIZAÇÃO

A fiscalização indicou que durante a verificação das tabelas de quantidades das instalações hidráulicas foram vistas quantidades estranhas, que não condizem com a quantidade utilizada em projeto. É importante que seja avaliada todos os quantitativos das instalações hidráulicas. Deve-se prosseguir o levantamento dos pontos executivos para alinhá-los como orçamento da administração com antecedência para que se gere o RPT. 4.

Deve-se verificar também o Projeto executivo de Cobertura metálica. A fiscalização verificou que existe diferença entre o Projeto básico e o Projeto executivo. O Projeto básico prevê a estrutura de aço com o sistema de cobertura executiva metálica e a estrutura para parafusado. Para que não inviabilize o projeto devido a questão de aditivo, precisa conversar com o projetista para que se considere o método de aplicação parafusado, sendo assim revisado o projeto executivo. Esta avaliação com antecedência para que seja agilizada a tempo.

A empresa deve corrigir as ARTs dos projetos executivos, conforme Ofício Nº 04/2024 enviado em 02/07/2024.

Deve-se revisar o projeto de drenagem de águas pluviais.

Assinatura Contratada: Eng. Civil Daniel Jorge Vanderlei da Moraes	Assinatura Fiscalização:
Documento assinado digitalmente	Documento assinado digitalmente



br



DIÁRIO DE OBRAS

168
16/12/24
segunda-feira

Contratante:		Contratada:		INÍCIO DO PRAZO DE EXECUÇÃO	29/11/2023
				INÍCIO DA OBRA	01/07/2024
				PRAZO CONTRATUAL (DIAS)	870
				ADITIVO DE PRAZO (DIAS)	0
				FINALIZAÇÃO CONTRATUAL (DIAS)	64
				FIN DA EXECUÇÃO	20/06/2026
				SALDO DO PRAZO (DIAS)	561

OBJETO: CONSTRUÇÃO DO RANCHO COMANDO DO 1º GRUPAMENTO DE ENGENHARIA - OBRA

MÃO-DE-OBRA INDIRETA:		MÃO-DE-OBRA DIRETA:		EQUIPAMENTOS:	
DESCRIÇÃO	QUANT.	DESCRIÇÃO	QUANT.	DESCRIÇÃO	QUANT.
Engenheiro Civil	1	Armador/montador	0	Betoneira	0
Mestre de obras	0	Betoneiro	0	Motor vibrador	0
Encarregado	1	Carpinteiro	0	Serra circular de bancada	0
Chefe de escritório	0	Betoneira	0	Martelete rompedor	0
Almozenheiro	0	Encanador	0	Serra Circular manual	0
Cozinheiro	0	Pedreiro	0	Andaimes	0
Topógrafo	0	Servente	0	Fusadeira/ para fusadeira	0
Estagiário	0	Caçambeiro	0	Esmerilhadeira	0
Técnico de Edificações	0	Operador	0	maquina de solda	0
TOTAL:	2	TOTAL:	0	TOTAL:	0

SUBEMPREENHEIROS - Mão de Obra		SUBEMPREENHEIROS - Equipamentos	
EMPRESA	QUANT.	EMPRESA	QUANT.
	0		2

Permissão construtiva: 27/04/2024 30/05/2024 **TOTAL MÃO-DE-OBRA:** 2 **TOTAL EQUIPAMENTOS:** 0

CONDICÕES METEOROLÓGICAS	
Manhã	Sol
Tarde	Sol
Noite	
Total de dias de chuva no mês:	0

Serviços	Quant. Semanal Prevista	EXECUÇÃO SEMANAL						Quant. executada	Quant total Acumulada	Percentual Acumulado
		segunda-feira (16/12)	terça-feira	quarta-feira (17/12)	quinta-feira (18/12)	sexta-feira (19/12)	sábado (20/12)			
Terminação	Compart. do deuterio	recebimento de material								
Locação da obra										
Montagem das vigas Baldrame										
Montagem dos pilares										
Piso mo-no-topo as										
Armador - sapatas										
Formas - sapatas										

DESCRIÇÃO DOS SERVIÇOS/OBSERVAÇÕES

recebimento de material

FOTOS

COMENTÁRIOS DA FISCALIZAÇÃO

Data de Assinatura do 2º Termo Aditivo.

A fiscalização indicou que durante a verificação das tabelas de quantidades das instalações hidrossanitárias foi visto quantidades estranhas, que não condizem com a quantidade utilizada em projeto. É importante que se providencie todos os quantitativos das instalações hidrossanitárias. Deve-se prosseguir o levantamento das metas projetos executivos para dinhar como o pagamento da administração com antecedência para que se gere a 3ª T.A.

Deve-se verificar também o Projeto executivo de Cobertura metálica. A fiscalização verificou que existe diferença do método executivo entre o projeto básico e o projeto executivo. O Projeto básico previu a estrutura a realidade com soldas e o projeto executivo modificou a estrutura para parafusada. Para que não inviabilize o projeto devido a questão de aditivos precisa conversar com o projeto para que se considere o método de ligação por solda, sendo assim revisado o projeto executivo. Estão avisando com antecedência para que isso seja agilizad o tempo.

A empresa deve corrigir as ARTs dos projetos executivos, conforme ofício Nº 04/2024 enviado em 08/07/2024.

Deve-se revisar o projeto de drenagem de águas pluviais.

Assinatura Contratada: Eng. Civil Daniel Jorge Vandeirlei de Morais Assinatura Fiscalização: Documento assinado digitalmente



Verifique em <https://validar.its.gov.br>



DIÁRIO DE OBRAS

169
17/12/24
terça-feira

Contrato nº:	Contratada:	INÍCIO DO PRAZO DE EXECUÇÃO: 29/11/2023 INÍCIO DA OBRA: 01/07/2024 PRAZO CONTRATUAL (DIAS): 870 ADITIVO DE PRAZO (DIAS): PARALIZAÇÃO CONTRATUAL (DIAS): 64 FIM DA EXECUÇÃO: 30/06/2026 SALDO DO PRAZO (DIAS):	
--------------	-------------	---	--

OBJETO: CONSTRUÇÃO DO RANCHO COMANDO DO 1º GRUPAMENTO DE ENGENHARIA - OBRA

MÃO-DE-OBRA INDIRETA		MÃO-DE-OBRA DIRETA		EQUIPAMENTOS	
DESCRIÇÃO	QUANT.	DESCRIÇÃO	QUANT.	DESCRIÇÃO	QUANT.
Engenheiro Civil	1	Armador/montador	0	Betoneira	0
Mestre de obras	0	Betoneiro	0	Motor vibrador	0
Encarregado	1	Carpinteiro	0	Seção de cunha e bancada	0
Chefe de escritório	0	Eletricista	0	Martelo rompedor	0
Almoxarife	0	Encarador	0	Serra Circular manual	0
Cosmeleiro	0	Pedreiro	0	Andaimes	0
Topógrafo	0	Servente	0	Furadeira/parafusadeira	0
Estagiário	0	Carpinteiro	0	Esmaladeira	0
Técnico de Edificações	0	Operador	0	maquina de solda	0
TOTAL:	2	TOTAL:	0	TOTAL:	0

SUBEMPREENHEIROS - Mão de Obra		SUBEMPREENHEIROS - Equipamentos	
EMPRESA	QUANT.	EMPRESA	QUANT.
0	0		3

Paralisação contratual DI:	27/04/2024	30/06/2024	TOTAL GERAL MÃO-DE-OBRA	2
TOTAL GERAL EQUIPAMENTOS				

CONDIÇÕES METEOROLÓGICAS	
Manhã	Sol
Tarde	Sol
Noite	
Total de dias de chuva no mês:	3

Serviços	Quant. Semanal Prevista	EXECUÇÃO SEMANAL						Quant. executada	Quant. total Acumulada	Percentual Acumulado
		segunda-feira (16/12)	terça-feira	quarta-feira (17/12)	quinta-feira (18/12)	sexta-feira (19/12)	sábado (20/12)			
Terraplenagem	Compacção de aterro	Compacção de aterro	Compacção de aterro							
Locação da obra										
Montagem das vigas Baldrame										
Montagem dos pilares										
Piso em aterro - sapatas										
Armador - sapatas										
Formas - sapatas										

DESCRIÇÃO DOS SERVIÇOS/OBSERVAÇÕES

Compacção de aterro
Recebimento de material

FOTOS

COMENTÁRIOS DA FISCALIZAÇÃO

A fiscalização indicou que durante a verificação das tabelas de quantidades das instalações hidráulicas foram listadas quantidades errôneas, quando condizem com a quantidade utilizada em projeto. É importante que seja avaliada todas as quantitativas das instalações hidráulicas. Deve-se prosseguir o levantamento dos projetos executivos para alinhamento com o orçamento administrativo com antecedência para que se gere o RTA.

Deve-se verificar também o Projeto executivo de Cobertura metálica. A fiscalização verificou que existe diferença do método executivo e no projeto básico e o projeto executivo. O projeto básico previa a estrutura realizada com soldas e projeto executivo estava avisando com antecedência para que isso seja corrigido a tempo.

A empresa deve corrigir os ARS dos projetos executivos, conforme Ofício Nº 04/2024 enviado em 08/07/2024.

Deve-se revisar o projeto de drenagem de águas pluviais.

Assinatura Contratada: Eng. Civil Daniel Jorge Vanderlei de Moraes

Assinatura Fiscalização:

