



MINISTÉRIO DA DEFESA
EXÉRCITO BRASILEIRO
BASE ADMINISTRATIVA DA GUARNIÇÃO DE NATAL

NUP
Nº 64241024499/2022-12

CTE
Nº 105

SEÇÃO: EROCP DA 7ª BDA INF MTZ

ANO: 2023

INTERESSADO: W.C DUARTE CNPJ Nº [REDACTED]

ASSUNTO: Processo de Pagamento de Pessoa Jurídica, referente ao mês de setembro.

ANEXOS: 1 (uma) folha CTE , 2 (duas) folhas relatório de prestação de serviços, 2 (duas) folhas relatório detalhado entregas efetuadas por OM, 1 (uma) folha calendário fornecimento de água, 1(uma) folha de certidão TCU, 1(uma) folha SICAF, 1 (uma) folha do Simples e 2 (duas) folhas de nota de empenho.

MOVIMENTO DO PROCESSO

DESTINO	DATA	DESTINO	DATA
1 B Adm Gu N			16
2			17
3			18
4			19
5			20
6			21
7			22
8			23
9			24
10			25
11			26
12			27
13			28
14			29
15			30



ATESTO QUE FORAM PRESTADOS OS
SERVIÇOS CONSTANTES DA PRESENTE
NOTA FISCAL/FATURA, CONFORME A
RESPECTIVA NOTA DE EMPENHO

Natal/RN 26/10/2023

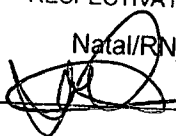
FRANCISCO VALZITO LOPES DE MENDONÇA

AUTORIZO À EMISSÃO DA ORDEM BANCÁRIA

Natal/RN 26/10/2023



FRANCISCO SÉRGIO FREIRE DE ALENCAR JÚNIOR
OD do EROCP da 7ª Bda Inf Mtz

LIQ./PAGAMENTO - PJ

160342/00001/B Adm Gu N

20 NE 508 (F100)

20 NP 307

20 NS 2489

20 OP _____

20 NS _____

20 DF _____

20 OB _____

20 NS _____



RELATÓRIO DE PRESTAÇÃO DE SERVIÇOS (RPS)

PRESTADOR DE SERVIÇO:	W.C. DUARTE - ME	MOTORISTA:	JOSÉ AIRTON COSTA PEREIRA ✓
-----------------------	------------------	------------	-----------------------------

MUNICÍPIO	VEÍCULO	LOTE (Manancial->PA)	MOMENTO	QTD HAB	NEC.MENSAL(m3)	PIPA(m3)	VIAGENS (P)	DIST.(Km)	VALOR(R\$)
CAMPO REDONDO	[REDACTED]	1831 - Macaíba/RN - Rancho São Judas Tadeu (Diego Galvão) ->99509 - Baixa dos Br	0.71	33	19.8	10.42	1 (2)	138.0	1.020,952
		1831 - Macaíba/RN - Rancho São Judas Tadeu (Diego Galvão) ->99653 - Baldo - Mari	0.71	18	10.8	10.42	1 (2)	128.0	946,970
		1831 - Macaíba/RN - Rancho São Judas Tadeu (Diego Galvão) ->99642 - Bulandeiro -	0.71	19	11.4	10.42	1 (2)	126.0	932,173
		1831 - Macaíba/RN - Rancho São Judas Tadeu (Diego Galvão) ->99597 - Lagoa do mei	0.71	27	16.2	10.42	1 (2)	123.0	909,979
		1831 - Macaíba/RN - Rancho São Judas Tadeu (Diego Galvão) ->99535 - Lagoa do mei	0.71	40	24	10.42	2 (3)	124.0	1.834,754
		1831 - Macaíba/RN - Rancho São Judas Tadeu (Diego Galvão) ->143193 - Lagoa do me	0.71	39	23.4	10.42	2 (3)	124.0	1.834,754
		1831 - Macaíba/RN - Rancho São Judas Tadeu (Diego Galvão) ->99618 - Maxixe - Joã	0.71	16	9.6	10.42	1	133.0	983,961
		1831 - Macaíba/RN - Rancho São Judas Tadeu (Diego Galvão) ->99678 - Ramal - Mano	0.71	45	27	10.42	2 (3)	120.0	1.775,568
		1831 - Macaíba/RN - Rancho São Judas Tadeu (Diego Galvão) ->99665 - SÃ£o JoãŁo -	0.71	24	14.4	10.42	1 (2)	124.0	917,377
		1831 - Macaíba/RN - Rancho São Judas Tadeu (Diego Galvão) ->99655 - SÃ-tio Calde	0.71	10	6	10.42	1	118.0	872,988
		1831 - Macaíba/RN - Rancho São Judas Tadeu (Diego Galvão) ->99611 - Serra do dou	0.71	27	16.2	10.42	1 (2)	132.0	976,562
		1831 - Macaíba/RN - Rancho São Judas Tadeu (Diego Galvão) ->99612 - Serra do dou	0.71	23	13.8	10.42	1 (2)	124.0	917,377
		1831 - Macaíba/RN - Rancho São Judas Tadeu (Diego Galvão) ->99526 - Serra do dou	0.71	28	16.8	10.42	1 (2)	130.0	961,766
		1831 - Macaíba/RN - Rancho São Judas Tadeu (Diego Galvão) ->99529 - Serra do dou	0.71	30	18	10.42	2	121.3	1.794,803
		1831 - Macaíba/RN - Rancho São Judas Tadeu (Diego Galvão) ->156330 - Serra dos B	0.71	14	8.4	10.42	1	138.0	1.020,952
		1831 - Macaíba/RN - Rancho São Judas Tadeu (Diego Galvão) ->126506 - Sitio Timba	0.71	27	16.2	10.42	1 (2)	125.0	924,775
Total do Município:			-	420	252	-	20 (32)	-	18.625,71
Total:			-	420	252	-	20 (32)	-	18.625,71

NATAL-RN, 05 de outubro de 2023

CARLOS ALEXANDRE CUNHA CAMPOS - Cel.º
OD Substituto do Escritório Regional Op. C...

FRANCISCO SÉRGIO FREIRE DE ALENCAR JÚNIOR - Cel.º

Ordenador de Despesa do(a) ER da 7ª Bda Inf Mtz

MARCELO ROSA MARTINHO - Cel

Gestor de Contrato do(a) ER da 7ª Bda Inf Mtz

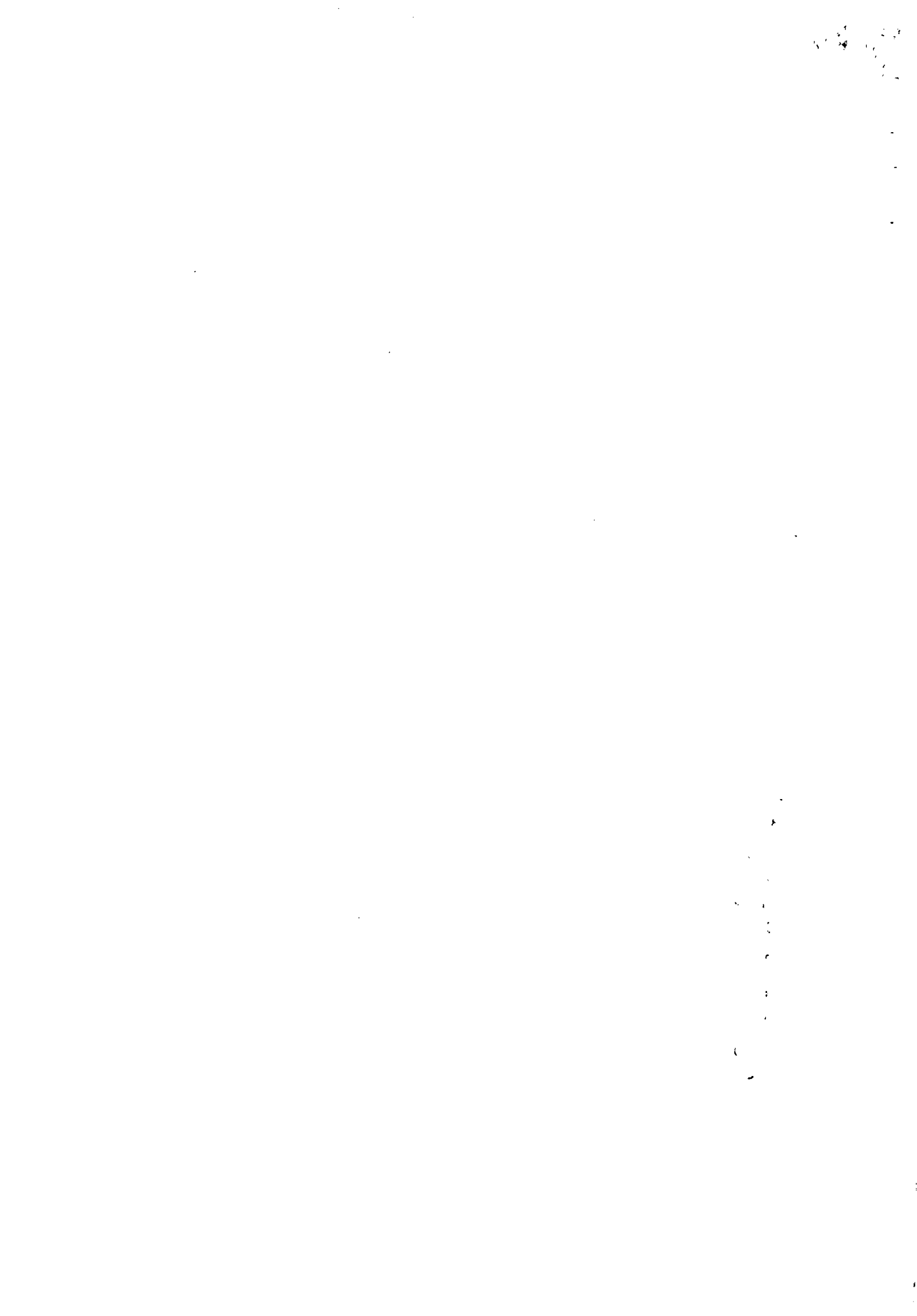



RELATÓRIO DE PRESTAÇÃO DE SERVIÇOS (RPS) - CONTINUAÇÃO

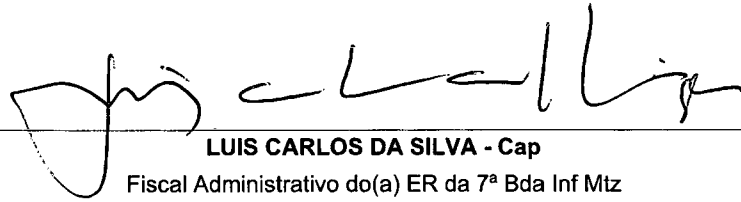

LUIS CARLOS DA SILVA - Cap

Fiscal Administrativo do(a) ER da 7ª Bda Inf Mtz

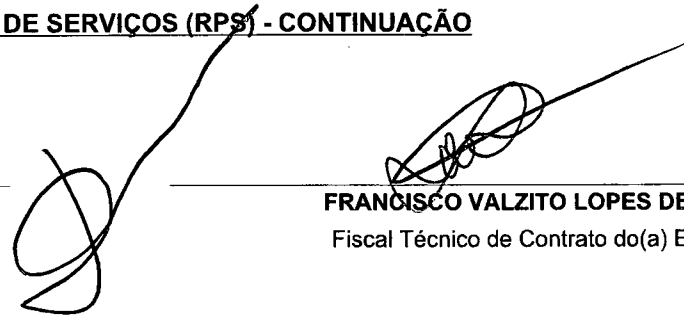

FRANCISCO VALZITO LOPES DE MENDONÇA - Cap

Fiscal Técnico de Contrato do(a) ER da 7ª Bda Inf Mtz

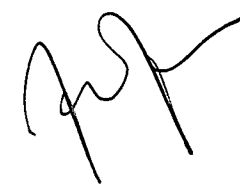

1
2
3
4
5
6
7
8
9
10
11
12
13
14
15
16
17
18
19
20
21
22
23
24
25
26
27
28
29
30
31
32
33
34
35
36
37
38
39
40
41
42
43
44
45
46
47
48
49
50
51
52
53
54
55
56
57
58
59
60
61
62
63
64
65
66
67
68
69
70
71
72
73
74
75
76
77
78
79
80
81
82
83
84
85
86
87
88
89
90
91
92
93
94
95
96
97
98
99
100

Sistema de Monitoramento da Logística de Entrega de Água Por Carros-Pipa



Relatório Detalhado Entregas Efetuadas por OM

Data de Referência - De 01/09/2023 Até 30/09/2023

20	Qtd carradas previstas
20	Qtd carradas aprovadas no Gpipa
-	Qtd carradas que não foram entregues (X)
-	Qtd carradas contestadas para auditoria (O)
-	Qtd carradas confirmadas pela Divisão de Controle
VISTO Responsável pela conferência no Gpipa AURELIO SILVA DE SOUZA - 2º Sgt	
VISTO Chefe Divisão Controle	

OM - ER da 7ª BDA INF MTZ

Emitido em 05/10/2023

Motorista: JOSÉ AIRTON COSTA PEREIRA

Placa: [REDACTED]

Seq.	Cód. Entrega	Data Evento	Status	Município	Cód. Manancial	Nome Manancial	Cód. PA	Localidade	Nome Beneficiário	Autonomia (dias)	Anotações
1	20294149	11/09/2023 10:01	Sem Pendência *	Campo Redondo	1831	Macaíba RN Rancho São Judas Tadeu Diego Galvão	99509	Baixa dos Brandoes	Ednalva Marques	15.79	
2	20296646	11/09/2023 17:12	Sem Pendência *	Campo Redondo	1831	Macaíba RN Rancho São Judas Tadeu Diego Galvão	99678	Ramal	Manoel brilhante dos Santos filho maneuzinho	14.47	
3	20298859	12/09/2023 09:04	Sem Pendência *	Campo Redondo	1831	Macaíba RN Rancho São Judas Tadeu Diego Galvão	99529	Serra do doutor	Paulo Juarez de Freire	17.97	
4	20302047	12/09/2023 17:05	Sem Pendência *	Campo Redondo	1831	Macaíba RN Rancho São Judas Tadeu Diego Galvão	99526	Serra do doutor	Maria Gorete Tomé	21.71	
5	20304899	13/09/2023 09:55	Sem Pendência *	Campo Redondo	1831	Macaíba RN Rancho São Judas Tadeu Diego Galvão	126506	Sítio Timbauba dos inocencios	Suetania silva martins cordeiro	19.30	
6	20307543	13/09/2023 17:11	Sem Pendência *	Campo Redondo	1831	Macaíba RN Rancho São Judas Tadeu Diego Galvão	99642	Bulandeiro	Francinete Soares dos Santos	27.42	
7	20310043	14/09/2023 09:40	Sem Pendência *	Campo Redondo	1831	Macaíba RN Rancho São Judas Tadeu Diego Galvão	99611	Serra do doutor	José Apolonio de Oliveira	19.30	
8	20312364	14/09/2023 17:05	Sem Pendência *	Campo Redondo	1831	Macaíba RN Rancho São Judas Tadeu Diego Galvão	143193	Lagoa do meio	Maria polinto brilhante	13.36	
9	20313713	15/09/2023 07:56	Sem Pendência *	Campo Redondo	1831	Macaíba RN Rancho São Judas Tadeu Diego Galvão	99535	Lagoa do meio	Maria das Vitorias Brilhante	13.36	
10	20315940	15/09/2023 15:33	Sem Pendência *	Campo Redondo	1831	Macaíba RN Rancho São Judas Tadeu Diego Galvão	99653	Baldo	Maria soledade Soares de souza	28.94	
11	20318874	18/09/2023 10:08	Sem Pendência *	Campo Redondo	1831	Macaíba RN Rancho São Judas Tadeu Diego Galvão	99665	São João	Olavo Rafael Medeiros	40.08	

11

11
12
13
14
15
16
17
18
19
20
21
22
23
24
25
26
27
28
29
30
31
32
33
34
35
36
37
38
39
40
41
42
43
44
45
46
47
48
49
50
51
52
53
54
55
56
57
58
59
60
61
62
63
64
65
66
67
68
69
70
71
72
73
74
75
76
77
78
79
80
81
82
83
84
85
86
87
88
89
90
91
92
93
94
95
96
97
98
99
100

Sistema de Monitoramento da Logística de Entrega de Água Por Carros-Pipa

GPIPA
Gestão

Brasil

Relatório Detalhado Entregas Efetuadas por OM

Data de Referência - De 01/09/2023 Até 30/09/2023

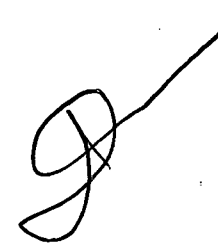



OM - ER da 7ª BDA INF MTZ

Emitido em 05/10/2023

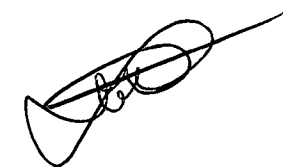
12	20323993	19/09/2023 09:40	Sem Pendência *	Campo Redondo	1831	Macaíba RN Rancho São Judas Tadeu Diego Galvão	99597	Lagoa do meio	José Alaide	23.68
13	20326621	19/09/2023 17:17	Sem Pendência *	Campo Redondo	1831	Macaíba RN Rancho São Judas Tadeu Diego Galvão	99655	Sítio Caldeirão	Eliandison Bruno dos Santos de Almeida	34.73
14	20329540	20/09/2023 10:47	Sem Pendência *	Campo Redondo	1831	Macaíba RN Rancho São Judas Tadeu Diego Galvão	99618	Maxixe	Antônio Agostinho de Araujo Silva	57.89
15	20342493	25/09/2023 09:31	Sem Pendência *	Campo Redondo	1831	Macaíba RN Rancho São Judas Tadeu Diego Galvão	156330	Serra dos Brandoes	Francisco Galdino da Silva	37.21
16	20344776	25/09/2023 16:35	Sem Pendência *	Campo Redondo	1831	Macaíba RN Rancho São Judas Tadeu Diego Galvão	99612	Serra do doutor	José Ari de Oliveira	30.65
17	20348948	26/09/2023 13:03	Sem Pendência *	Campo Redondo	1831	Macaíba RN Rancho São Judas Tadeu Diego Galvão	99678	Ramal	Manoel brilhante dos Santos filho maneuzinho	14.47
18	20357787	28/09/2023 10:52	Sem Pendência *	Campo Redondo	1831	Macaíba RN Rancho São Judas Tadeu Diego Galvão	143193	Lagoa do meio	Maria polinto brilhante	13.36
19	20360000	29/09/2023 09:00	Sem Pendência *	Campo Redondo	1831	Macaíba RN Rancho São Judas Tadeu Diego Galvão	99529	Serra do doutor	Paulo Juarez de Freire	17.97
20	20360931	29/09/2023 15:11	Sem Pendência *	Campo Redondo	1831	Macaíba RN Rancho São Judas Tadeu Diego Galvão	99535	Lagoa do meio	Maria das Vitorias Brilhante	13.36

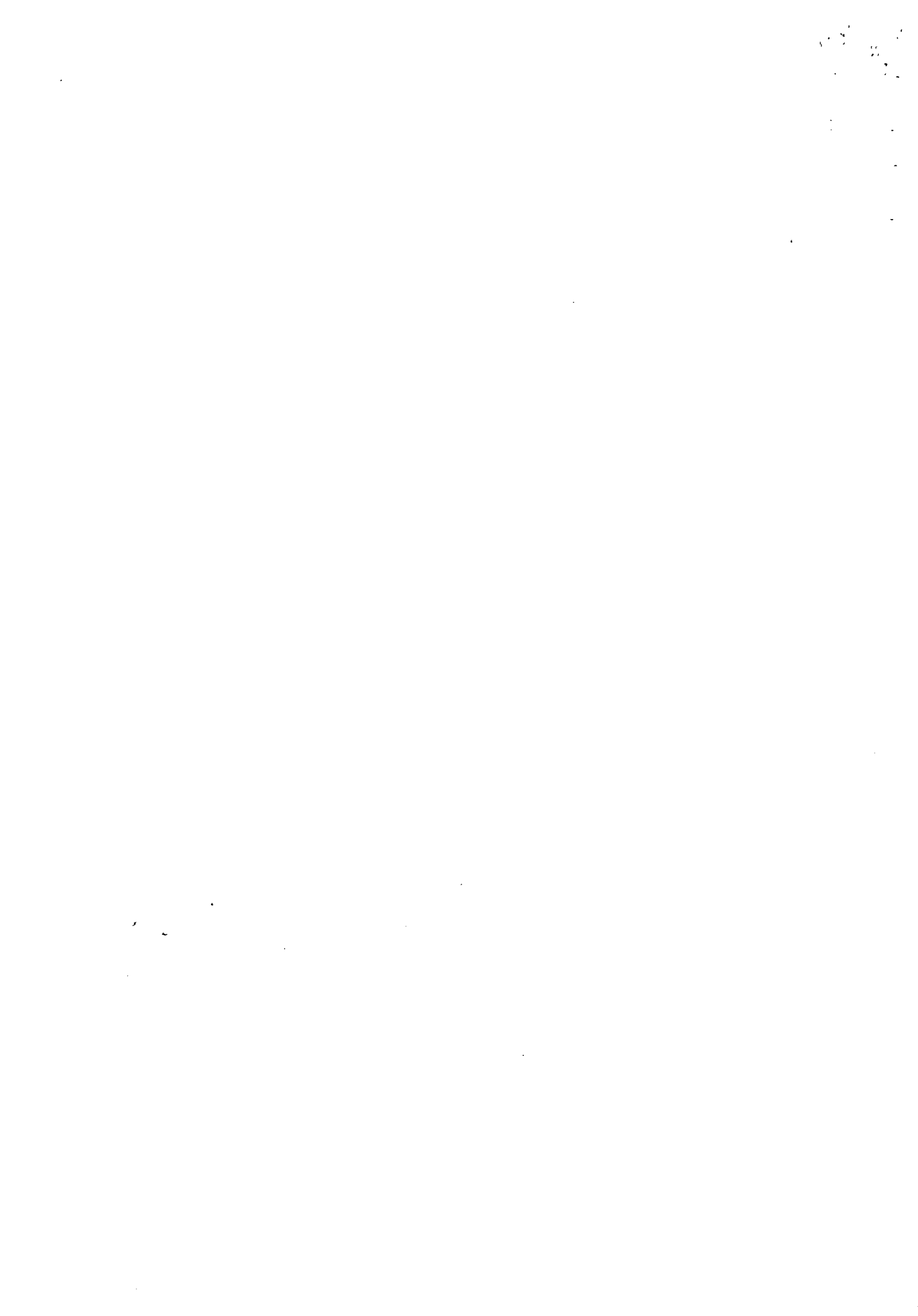

ORDEM DE SERVIÇO PARA O FORNECIMENTO DE ÁGUA - ER DA 7ª BDA INF MTZ																																						
MUNICÍPIO:		CAMPO REDONDO										PERÍODO:		01/09/2023 ATÉ 30/09/2023																								
PIPEIRO:		JOSÉ AIRTON COSTA PEREIRA										CAP. PIPA M³:		10,42										MANANCIAL:		ÍNDICE:												
PLACA:		[REDACTED]												(1831) - Macaíba RN Rancho São Judas Tadeu Diego Galvão										0,71														
GCDA	LOCALIDADE	RESPONSÁVEL	Nº Cartão	Pop	Dist	Carr	1	2	3	4	5	6	7	8	9	10	11	12	13	14	15	16	17	18	19	20	21	22	23	24	25	26	27	28	29	30	TOTAL	VALOR
99509	BAIXA DOS BRANDOES	EDNALVA MARQUES	1399704	33	138	1											1																			1	R\$ 1 020,95	
99653	BALDO	MARIA SOLEDADE SOARES DE SOUZA	1400721	18	128	1														1																1	R\$ 946,97	
99642	BULANDEIRO	FRANCINETE SOARES DOS SANTOS	1401018	19	126	1													1																	1	R\$ 932,17	
143193	LAGOA DO MEIO	MARIA POLINTO BRILHANTE	1400400	39	124	2														1														1	2	R\$ 1 834,75		
99535	LAGOA DO MEIO	MARIA DAS VITORIAS BRILHANTE	1401230	39	124	2														1														1	2	R\$ 1 834,75		
99597	LAGOA DO MEIO	JOSÉ ALAIDE	1400394	22	123	1																		1												1	R\$ 909,98	
99618	MAXKE	ANTÔNIO AGOSTINHO DE ARAUJO SILVA	2956715	9	133	1																			1											1	R\$ 983,96	
99678	RAMAL	MANOEL BRILHANTE DOS SANTOS FILHO MANEUZINHO	1400141	36	120	2														1														1	2	R\$ 1 775,57		
99529	SERRA DO DOUTOR	PAULO JUAREZ DE FREIRE	1400202	29	121,3	2																													1	2	R\$ 1 794,80	
99526	SERRA DO DOUTOR	MARIA GORETE TOMÉ	1400578	24	130	1																													1	1	R\$ 961,77	
99611	SERRA DO DOUTOR	JOSÉ APOLONIO DE OLIVEIRA	1400226	27	132	1																													1	1	R\$ 976,56	
99612	SERRA DO DOUTOR	JOSÉ ARI DE OLIVEIRA	1400370	17	124	1																													1	1	R\$ 917,38	
156330	SERRA DOS BRANDOES	FRANCISCO GALDINO DA SILVA	1390985	14	138	1																													1	1	R\$ 1 020,95	
126506	SÍTIO TIMBAUBA DOS INOCENCIOS	SUETANIA SILVA MARTINS CORDEIRO	1400981	27	125	1																													1	1	R\$ 924,78	
99665	SÃO JOÃO	OLAVO RAFAEL MEDEIROS	1400011	13	124	1																													1	1	R\$ 917,38	
99655	SÍTIO CALDEIRÃO	ELIAN ALMEIDA [REDACTED]	1400622	15	118	1																													1	1	R\$ 872,99	
SOMA				381	2028,3	20	0	0	0	0	0	0	0	0	0	0	0	0	0	0	0	0	0	0	0	0	0	0	0	0	0	0	0	0	0	0	20	R\$ 18 625,71

Documento assinado digitalmente
gov.br WILLIAM CESAR DUARTE
 Data: 06/09/2023 13:36:13-0300
 Verifique em <https://validar.itu.gov.br>

JOSÉ AIRTON COSTA PEREIRA
 CONTRATADO

FRANCISCO VALZITO LOPES DE MENDONÇA
 COORDENADOR DA OME

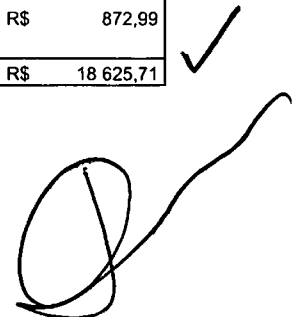

Referida ordem de serviço deverá ser assinada no aplicativo Gov.br e enviada para o link do pipeiro imediatamente. O início das entregas somente após o envio da planilha para o link do pipeiro.

Proibido descarregar sem passar cartão do beneficiário;

Proibido descarregar em cisterna suja;

Proibido descarregar em cisterna não cadastrada;

Proibido descarregar em data não programada sem autorização do escritório.

PROBLEMAS NA ENTREGA SEM SINAL DE CONTATO PARA AUTORIZAÇÃO: FALTA DE CARTÃO – CISTERNA SUJA - CISTERNA COM VAZAMENTO:

HORÁRIO DE ENTREGAS 06:00 ÀS 18:00. PROBLEMAS: LIGUE (84) 3092-6234 / 99136-8921 / 99128-6608 (DAS 08:00 ÀS 15:00).

CARRADA FORA DO PREVISTO ACIMA, NÃO SERÁ VALIDADA PARA PAGAMENTO

10

;



TRIBUNAL DE CONTAS DA UNIÃO

Consulta Consolidada de Pessoa Jurídica

Este relatório tem por objetivo apresentar os resultados consolidados de consultas eletrônicas realizadas diretamente nos bancos de dados dos respectivos cadastros. A responsabilidade pela veracidade do resultado da consulta é do Órgão gestor de cada cadastro consultado. A informação relativa à razão social da Pessoa Jurídica é extraída do Cadastro Nacional da Pessoa Jurídica, mantido pela Receita Federal do Brasil.

Consulta realizada em: 19/10/2023 13:20:38

Informações da Pessoa Jurídica:

Razão Social: **W. C. DUARTE**
CNPJ: [REDAZIDO]

Resultados da Consulta Eletrônica:

Órgão Gestor: **TCU**
Cadastro: **Licitantes Inidôneos**
Resultado da consulta: **Nada Consta**

Para acessar a certidão original no portal do órgão gestor, clique [AQUI](#).

Órgão Gestor: **CNJ**
Cadastro: **CNIA - Cadastro Nacional de Condenações Cíveis por Ato de Improbidade Administrativa e Inelegibilidade**
Resultado da consulta: **Nada Consta**

Para acessar a certidão original no portal do órgão gestor, clique [AQUI](#).

Órgão Gestor: **Portal da Transparência**
Cadastro: **Cadastro Nacional de Empresas Inidôneas e Suspensas**
Resultado da consulta: **Nada Consta**

Para acessar a certidão original no portal do órgão gestor, clique [AQUI](#).

Órgão Gestor: **Portal da Transparência**
Cadastro: **CNEP - Cadastro Nacional de Empresas Punidas**
Resultado da consulta: **Nada Consta**

Para acessar a certidão original no portal do órgão gestor, clique [AQUI](#).

Obs: A consulta consolidada de pessoa jurídica visa atender aos princípios de simplificação e racionalização de serviços públicos digitais. Fundamento legal: Lei nº 12.965, de 23 de abril de 2014, Lei nº 13.460, de 26 de junho de 2017, Lei nº 13.726, de 8 de outubro de 2018, Decreto nº 8.638 de 15, de janeiro de 2016.



Sistema de Cadastramento Unificado de Fornecedores - SICAF

Declaração

Declaramos para os fins previstos na Lei nº 8.666, de 1993, conforme documentação registrada no SICAF, que a situação do fornecedor no momento é a seguinte:

Dados do Fornecedor

CNPJ: [REDACTED] DUNS®: [REDACTED]
Razão Social: **W. C. DUARTE**
Nome Fantasia:
Situação do Fornecedor: **Credenciado** Data de Vencimento do Cadastro: **20/10/2023**
Natureza Jurídica: **EMPRESÁRIO (INDIVIDUAL)**
MEI: **Não**
Porte da Empresa: **Micro Empresa**

Ocorrências e Impedimentos

Ocorrência: **Nada Consta**
Impedimento de Licitar: **Nada Consta**
Ocorrências Impeditivas indiretas: **Nada Consta**
Vínculo com "Serviço Público": **Nada Consta**

Níveis cadastrados:

Fornecedor possui alguma pendência no Nível de Cadastramento indicado. Verifique mais informações sobre pendências nas funcionalidades de consulta.

I - Credenciamento

II - Habilitação Jurídica

III - Regularidade Fiscal e Trabalhista Federal

Receita Federal e PGFN	Validade:	31/03/2024
FGTS	Validade:	15/11/2023
Trabalhista (http://www.tst.jus.br/certidao)	Validade:	16/04/2024

IV - Regularidade Fiscal Estadual/Distrital e Municipal

Receita Estadual/Distrital	Validade:	17/11/2023
Receita Municipal	Validade:	17/01/2024

>Consulta Optantes

Data da consulta: 26/10/2023 10:21:08

Identificação do Contribuinte - CNPJ Matriz

CNPJ: [REDACTED]

A opção pelo Simples Nacional e/ou SIMEI abrange todos os estabelecimentos da empresa

Nome Empresarial: **W. C. DUARTE**

Situação Atual

Situação no Simples Nacional: **Optante pelo Simples Nacional desde 22/03/2010** ✓Situação no SIMEI: **NÃO enquadrado no SIMEI**[+ Mais informações](#)[Voltar \(/consultaoptantes\)](#)[Gerar PDF](#)

©♥_r ê↓êä"πû©ⁿnα♣©ⁿ≡é L'é≡è;ü"©L≡≡||↓©ⁿLLâ1ë©L≡ä♠Lå1©L≡ll

Æ"Ç-â♠©♥♥å©ll-å♠?ü0♥Å♥

Data e hora da consulta: 19/10/2023 10:56

Usuário: ***.697.334-**

Impressão Completa

Nota de Empenho

UG Emitente

Código	Nome	Moeda
160492	B ADM GU N/ER OP C PIPA/7ª BDA INF MTZ	REAL - (R\$)
CNPJ	Endereço	CEP
09.565.307/0003-76	RUA ALMINO AFONSO Nº12 BAIRRO ROCAS - NATAL/RN	59012-010
Município	UF	Telefone
NATAL	RN	(84) 3344-7372/(84)9498-1339

Ano	Tipo	Número
2023	NE	508

Célula Orçamentária

Esfera	PTRES	Fonte de Recurso	Natureza da Despesa	UGR	Plano Interno
1	174399	1000000000	339039	530012	DF0000HSOP4

Data de Emissão	Tipo	Processo	Taxa de Câmbio	Valor
28/08/2023	Estimativo	64241024499202212	0,0000	23.964,08

Favorecido

Código	Nome	CEP
[REDACTED]	W. C. DUARTE	[REDACTED]
Endereço	[REDACTED]	
Município	UF	Telefone
NATAL	RN	

Amparo Legal

Código	Modalidade de Licitação				
177	INEXIGIBILIDADE				
Ato Normativo	Artigo	Parágrafo	Inciso	Alínea	
Lei 14.133/2021	74	-	IV	-	

Descrição

2023NC014148 22AGO23 _COTER_ LIC: INEX 162023 UG 160492 _BASE ADM GU NATAL_CTT VIGÊNCIA: 01SET23 A 31DEZ23 REF: 3º QUADRIMESTRE DOC REF: REQUISIÇÃO: 010/2023-DIV PLAN GESTÃO/EROCP FINDE: PG PREST SV OCP PIPEIRO PJ

Local da Entrega

CAMPO REDONDO

Informação Complementar

16049207000162023 - UASG Minuta: 160492

Sistema de Origem

COMPRASNET-ME

Versão	Data/Hora	Operação
005	03/10/2023 16:46:50	Alteração



Data e hora da consulta: 19/10/2023 10:56

Usuário: ***.697.334-**

Impressão Completa

Nota de Empenho

Lista de Itens

Natureza de Despesa	Total da Lista
339039 - OUTROS SERVICOS DE TERCEIROS - PESSOA JURIDIC	23.964,08

Subelemento 74 - FRETES E TRANSPORTES DE ENCOMENDAS

Seq.	Descrição	Valor do Item
001	Item compra: 00032 - Fornecimento / Transporte de Água - Carro Pipa	23.964,08

Data	Operação	Quantidade	Valor Unitário	Valor Total
28/08/2023	Inclusão	0,68430	24.000,0292	16.423,22
03/10/2023	Reforço	0,31420	24.000,1910	7.540,86

Assinaturas

Ordenador de Despesa

FRANCISCO SERGIO FREIRE DE ALENCAR JR

***.541.033-**

03/10/2023 16:46:50

Responsável pela Nota de Empenho

TAILLINE SILVA DE OLIVEIRA

***.378.754-**

03/10/2023 12:00:04

Versão	Data/Hora	Operação
005	03/10/2023 16:46:50	Alteração

