



MINISTÉRIO DA DEFESA
EXÉRCITO BRASILEIRO
BASE ADMINISTRATIVA DA GUARNIÇÃO DE NATAL

NUP
Nº 64241.024499/2022-12

DACTE
Nº 07

SEÇÃO: EROCP DA 7ª BDA INF MTZ

ANO: 2023

INTERESSADO: NOBERTO FERNANDES DE SOUZA , CNPJ Nº [REDACTED]

ASSUNTO: Processo de Pagamento de Pessoa Jurídica, referente ao mês de julho.

ANEXOS: 1 (uma) DACTE, 1 (uma) folha de RPS, 2 (duas) folhas de relatório detalhado entregas efetuadas por OM, 1 (uma) folha calendário fornecimento de água, 1 (uma) folha TCU, 1 (uma) declaração sicaf, 1 (uma) consulta simples nacional, 2 (duas) nota de empenho.

MOVIMENTO DO PROCESSO

| DESTINO | DATA | DESTINO | DATA |
|----------------|------|---------|------|
| 1 B Adm Gu N | | | 16 |
| 2 Serb - EROCP | | | 17 |
| 3 | | | 18 |
| 4 | | | 19 |
| 5 | | | 20 |
| 6 | | | 21 |
| 7 | | | 22 |
| 8 | | | 23 |
| 9 | | | 24 |
| 10 | | | 25 |
| 11 | | | 26 |
| 12 | | | 27 |
| 13 | | | 28 |
| 14 | | | 29 |
| 15 | | | 30 |

DECLARO QUE RECEBI OS VOLUMES DESTA CONHECIMENTO EM PERFEITO ESTADO PELO QUE DOU POR CUMPRIDO O PRESENTE CONTRATO DE TRANSPORTE

| | | |
|----------------------|-------------------|---------|
| NOME | CHEGADA DATA/HORA | CTE |
| RG | SAÍDA DATA/HORA | Nº 7 |
| ASSINATURA / CARIMBO | | SÉRIE 1 |

NOBERTO FERNANDES DE SOUZAM

DACTE

MODAL

INSC. SUFRAMA DO DESTINATÁRIO

IE: 20601
Coronel E
GOVERNADO
TELEFONE:

Documento Auxiliar do Conhecimento de Transporte

Rodoviário

| MODELO | SÉRIE | NÚMERO | FL | DATA E HORA DE EMISSÃO |
|--------|-------|--------|-----|------------------------|
| 57 | 1 | 7 | 1/1 | 21/08/2023 14:30:00 |



Chave de acesso
2423 0845 6856 5200 0145 5700 1000 0000 0710 1060 0079

TIPO DO CT-E NORMAL TIPO DO SERVIÇO NORMAL

TOMADOR DO SERVIÇO DESTINATÁRIO

INDICADOR DO CT-E GLOBALIZADO SIM NÃO

CFOP - NATUREZA DA PRESTAÇÃO
5359 - serviço de transporte de água

Nº PROTOCOLO 324230006455896 21/08/2023 14:35:18

ORIGEM DA PRESTAÇÃO
Macaíba - RN

DESTINO DA PRESTAÇÃO
Coronel Ezequiel - RN

REMETENTE NOBERTO FERNANDES DE SOUZA 59365277434
ENDEREÇO
MUNICÍPIO CEP 59220-000
CNPJ/CPF 206017251 RIAÇÃO ESTADUAL
UF RN PAÍS BRASIL FONE 84 98883-

DESTINATÁRIO BASE ADMINISTRATIVA DA GUARNICAO DE NATAL
ENDEREÇO R ALMIMO AFONSO,12 ROCAS CEP 59012-010
MUNICÍPIO Natal - RN
CNPJ/CPF 09565307000376 INSCRIÇÃO ESTADUAL
UF RN PAÍS BRASIL FONE

EXPEDIDOR
ENDEREÇO
MUNICÍPIO CEP
CNPJ/CPF INSCRIÇÃO ESTADUAL
UF PAÍS FONE

RECEBEDOR
ENDEREÇO
MUNICÍPIO CEP
CNPJ/CPF INSCRIÇÃO ESTADUAL
UF PAÍS FONE

TOMADOR DO SERVIÇO BASE ADMINISTRATIVA DA GUARNICAO DE NATAL MUNICÍPIO Natal UF RN CEP 59012-010
ENDEREÇO R ALMIMO AFONSO,12 - ROCAS FONE
CNPJ/CPF 09565307000376 INSCRIÇÃO ESTADUAL PAÍS BRASIL

PRODUTO PREDOMINANTE AGUA POTAVEL OUTRAS CARACTERÍSTICAS DA CARGA VALOR TOTAL DA MERCADORIA 9.321,80

QT./UN. MEDIDA 12,0000 UNID NOME DA SEGURADORA RESPONSÁVEL NÚMERO DA APÓLICE NÚMERO DA AVERBAÇÃO

| COMPONENTES DO VALOR DA PRESTAÇÃO DO SERVIÇO | | | | VALOR TOTAL DO SERVIÇO |
|--|-------|-----|-------|------------------------|
| NOM | VALOR | NOM | VALOR | 9.321,80 |
| | | | | VALOR A RECEBER |
| | | | | 9.321,80 ✓ |

INFORMAÇÕES RELATIVAS AO IMPOSTO
SITUAÇÃO TRIBUTÁRIA 90 - Simples Nacional BASE DE CÁLCULO ALÍQ ICMS VALOR ICMS % RED.BC.CALC.

| DOCUMENTOS ORIGINÁRIOS | |
|---------------------------------------|---------------------------------------|
| TP DOC. | TP DOC. |
| CNPJ/CPF EMITENTE SÉRIE/NRO.DOCUMENTO | CNPJ/CPF EMITENTE SÉRIE/NRO.DOCUMENTO |
| Outros | NE 233 SH. 25.268,16 |

OBSERVAÇÕES
SERVIÇO DE COLETA, TRANSPORTE E DISTRIBUIÇÃO DE ÁGUA POTÁVEL NA ZONA RURAL DO MUNICÍPIO DE CORONEL EZEQUIEL, NO MÊS DE JULHO DE 2023, UTILIZANDO O VEÍCULO DE PLACA MOTORISTA EURIDES OLIVEIRA DA SILVA, CONFORME RPS EMITIDO NO DIA 03 DE AGOSTO DE 2023 | EMPENHO Nº 2023NE000233, datado de 15/05/2023.

DADOS ESPECÍFICOS DO MODAL RODOVIÁRIO - CARGA FRAZIONADA
RNTRC DA EMPRESA 06364893 ESTE CONHECIMENTO DE TRANSPORTE ATENDE À LEGISLAÇÃO DE TRANSPORTE RODOVIÁRIO EM VIGOR

USO EXCLUSIVO DO EMISSOR CTE RESERVADO AO FISCO

ATESTO QUE FORAM PRESTADOS OS
SERVIÇOS CONSTANTES DA PRESENTE
NOTA FISCAL/FATURA, CONFORME A
RESPECTIVA NOTA DE EMPENHO

Natal/RN 22/08/2023

IGOR MATEUS FRANCA CAVALCANTI - 3º Sgt
IDT 

AUTORIZO A EMISSÃO DA ORDEM BANCÁRIA

Natal/RN 23/08/2023

FRANCISCO SÉRGIO FREIRE DE ALENCAR JÚNIOR
OD de EROOP da 7ª Bda Inf Mz
CPF 

LIQ./PAGAMENTO - PJ

160342/00001/B Adm Gu N

2023 NE 233

2023 NP 201

2023 NS 1519

20 OP

20 NS

20 DF

20 OB

20 NS

KGT



RELATÓRIO DE PRESTAÇÃO DE SERVIÇOS (RPS)

| | | | |
|------------------------------|--|-------------------|---------------------------|
| PRESTADOR DE SERVIÇO: | NOBERTO FERNANDES DE SOUZA 59365277434 | MOTORISTA: | EURIDES OLIVEIRA DA SILVA |
|------------------------------|--|-------------------|---------------------------|

| MUNICÍPIO | VEÍCULO | LOTE (Manancial->PA) | MOMENTO | QTD HAB | NEC.MENSAL(m3) | PIPA(m3) | VIAGENS (P) | DIST.(Km) | VALOR(R\$) |
|------------------|---------|--|---------|------------|----------------|----------|----------------|-----------|-----------------|
| CORONEL EZEQUIEL | | 1831 - Macaíba/RN - Rancho São Judas Tadeu (Diego Galvão) ->115035 - Cachoeira - | 0.71 | 56 | 33.6 | 8.10 | 3 (5) | 132.0 | 2.277,396 |
| | | 1831 - Macaíba/RN - Rancho São Judas Tadeu (Diego Galvão) ->99747 - Gurjau - Fra | 0.71 | 18 | 10.8 | 8.10 | 1 (2) | 136.0 | 782,136 |
| | | 1831 - Macaíba/RN - Rancho São Judas Tadeu (Diego Galvão) ->99829 - Riacho fecha | 0.71 | 18 | 10.8 | 8.10 | 1 (2) | 138.9 | 798,814 |
| | | 1831 - Macaíba/RN - Rancho São Judas Tadeu (Diego Galvão) ->99814 - SÃo Francis | 0.71 | 20 | 12 | 8.10 | 1 (2) | 141.0 | 810,891 |
| | | 1831 - Macaíba/RN - Rancho São Judas Tadeu (Diego Galvão) ->99895 - SÃ-tio Antas | 0.71 | 20 | 12 | 8.10 | 1 (2) | 134.0 | 770,634 |
| | | 1831 - Macaíba/RN - Rancho São Judas Tadeu (Diego Galvão) ->99850 - SÃ-tio Santa | 0.71 | 15 | 9 | 8.10 | 1 (2) | 134.0 | 770,634 |
| | | 1831 - Macaíba/RN - Rancho São Judas Tadeu (Diego Galvão) ->99892 - SÃ-tio Tronc | 0.71 | 21 | 12.6 | 8.10 | 1 (2) | 131.0 | 753,381 |
| | | 1831 - Macaíba/RN - Rancho São Judas Tadeu (Diego Galvão) ->99760 - TÃibua - Jos | 0.71 | 20 | 12 | 8.10 | 1 (2) | 135.0 | 776,385 |
| | | 1831 - Macaíba/RN - Rancho São Judas Tadeu (Diego Galvão) ->99791 - TÃibua - Ped | 0.71 | 17 | 10.2 | 8.10 | 1 (2) | 140.0 | 805,140 |
| | | 1831 - Macaíba/RN - Rancho São Judas Tadeu (Diego Galvão) ->116618 - Tronco de c | 0.71 | 19 | 11.4 | 8.10 | 1 (2) | 135.0 | 776,385 |
| | | Total do Municipio: | - | 224 | 134.4 | - | 12 (23) | - | 9.321,80 |
| Total: | | | - | 224 | 134.4 | - | 12 (23) | - | 9.321,80 |

NATAL-RN, 03 de agosto de 2023

FRANCISCO SÉRGIO FREIRE DE ALENCAR JÚNIOR - Ten. Cel

Ordenador de Despesa do(a) ER da 7ª Bda Inf Mtz

MARCELO ROSA MARTINHO - Cel

Gestor de Contrato do(a) ER da 7ª Bda Inf Mtz

LUIS CARLOS DA SILVA - Cap

Fiscal Administrativo do(a) ER da 7ª Bda Inf Mtz

FRANCISCO VALZITO LOPES DE MENDONÇA - Cap

Fiscal Técnico de Contrato do(a) ER da 7ª Bda Inf Mtz

Sistema de Monitoramento da Logística de Entrega de Água Por Carros-Pipa



Relatório Detalhado Entregas Efetuadas por OM

Data de Referência - De 01/07/2023 Até 31/07/2023

Motorista: EURIDES OLIVEIRA DA SILVA

Placa: [REDACTED]

| | | |
|---------------------------------------|---|--|
| 12 | Qtd carradas previstas | OM - ER da 7ª BDA INF MTZ |
| 12 | Qtd carradas aprovadas no Gpipa | |
| - | Qtd carradas que não foram entregues (X) | |
| - | Qtd carradas contestadas para auditoria (O) | |
| - | Qtd carradas confirmadas pela Divisão de Controle | |
| VISTO | | VISTO |
| Responsável pela conferência no Gpipa | | IGOR MATEUS FERREIRA CAVALCANTI - 3º Sgt |

Emitido em 02/08/2023

MARCUS AURELIO SILVA DE SOUZA - 2º Sgt

| Seq. | Cód. Entrega | Data Evento | Status | Município | Cód. Manancial | Nome Manancial | Cód. PA | Nome Beneficiário | Autonomia (dias) | Anotações |
|------|--------------|------------------|-----------------|------------------|----------------|--|---------|--|------------------|-----------|
| 1 | 20093126 | 03/07/2023 15:39 | Sem Pendência * | Coronel Ezequiel | 1831 | Macaíba RN Rancho São Judas Tadeu Diego Galvão | 99814 | São Francisco Sebastião Ferreira da Costa Sebastião Moisés | 20.25 | |
| 2 | 20097951 | 04/07/2023 11:37 | Sem Pendência * | Coronel Ezequiel | 1831 | Macaíba RN Rancho São Judas Tadeu Diego Galvão | 115035 | Cachoeira Josefa Zuleide do Nascimento | 6.75 | |
| 3 | 20105423 | 05/07/2023 14:12 | Sem Pendência * | Coronel Ezequiel | 1831 | Macaíba RN Rancho São Judas Tadeu Diego Galvão | 99895 | Sítio Antas Josefa Gomes da Silva | 33.75 | |
| 4 | 20111492 | 10/07/2023 09:21 | Sem Pendência * | Coronel Ezequiel | 1831 | Macaíba RN Rancho São Judas Tadeu Diego Galvão | 99760 | Tábua Josué Martins Dias JOSA MARTINS 987073885 | 45.00 | |
| 5 | 20119853 | 11/07/2023 10:59 | Sem Pendência * | Coronel Ezequiel | 1831 | Macaíba RN Rancho São Judas Tadeu Diego Galvão | 99850 | Sítio Santa Catarina Wellington Mendes Furtado Wellington | 27.00 | |
| 6 | 20121356 | 12/07/2023 08:46 | Sem Pendência * | Coronel Ezequiel | 1831 | Macaíba RN Rancho São Judas Tadeu Diego Galvão | 99747 | Gurjau MARIA LUCIELMA SILVA CARDOSO | 15.58 | |
| 7 | 20126596 | 13/07/2023 09:54 | Sem Pendência * | Coronel Ezequiel | 1831 | Macaíba RN Rancho São Judas Tadeu Diego Galvão | 99829 | Riacho fechado Lucinete borges de lima | 22.50 | |
| 8 | 20132925 | 14/07/2023 09:03 | Sem Pendência * | Coronel Ezequiel | 1831 | Macaíba RN Rancho São Judas Tadeu Diego Galvão | 116618 | Tronco de cima VALDILENE SANTOS DA SILVA | 36.82 | |
| 9 | 20136715 | 17/07/2023 13:01 | Sem Pendência * | Coronel Ezequiel | 1831 | Macaíba RN Rancho São Judas Tadeu Diego Galvão | 115035 | Cachoeira Josefa Zuleide do Nascimento | 6.75 | |
| 10 | 20141603 | 18/07/2023 09:05 | Sem Pendência * | Coronel Ezequiel | 1831 | Macaíba RN Rancho São Judas Tadeu Diego Galvão | 99892 | Sítio Tronco ANA PAULA GOMES DA SILVA | 22.50 | |
| 11 | 20171390 | 19/07/2023 09:09 | Sem Pendência * | Coronel Ezequiel | 1831 | Macaíba RN Rancho São Judas Tadeu Diego Galvão | 99791 | Tábua Pedro Ferreira da Costa | 22.50 | |

1

2
3
4
5
6
7
8
9
10
11
12
13
14
15
16
17
18
19
20
21
22
23
24
25
26
27
28
29
30
31
32
33
34
35
36
37
38
39
40
41
42
43
44
45
46
47
48
49
50
51
52
53
54
55
56
57
58
59
60
61
62
63
64
65
66
67
68
69
70
71
72
73
74
75
76
77
78
79
80
81
82
83
84
85
86
87
88
89
90
91
92
93
94
95
96
97
98
99
100

Sistema de Monitoramento da Logística de Entrega de Água Por Carros-Pipa



Relatório Detalhado Entregas Efetuadas por OM

Data de Referência - De 01/07/2023 Até 31/07/2023

A large, stylized handwritten signature in black ink.

A large, stylized handwritten signature in black ink.

OM - ER da 7ª BDA INF MTZ

Emitido em 02/08/2023

| | | | | | | | | | | |
|----|----------|------------------|--------------------|------------------|------|--|--------|-----------|---------------------------------|------|
| 12 | 20177549 | 31/07/2023 13:22 | Sem Pendência * | Coronel Ezequiel | 1831 | Macaíba RN Rancho São Judas Tadeu Diego Galvão | 115035 | Cachoeira | Josefa Zuleide do Nascimento | 6.75 |
|----|----------|------------------|--------------------|------------------|------|--|--------|-----------|---------------------------------|------|

ORDEN DE SERVIÇO PARA O FORNECIMENTO DE ÁGUA - ER DA 7ª BDA INF MTZ

| MUNICÍPIO: | | CORONEL EZEQUIEL | | | | | | | | | | PERÍODO: | | | | | 01/07/2023 ATÉ 31/07/2023 | | | | | | | | | | | | | | | | | | | | | | |
|-------------------|----------------------|---|-----------|-----|------|------|---|---|---|---|---|--------------------------|---|---------------|---|----|--|----|----|----|----|----|----|----|----|----|----------------|----|----|----|----|----|----|----|----|----|----|--------------|-------|
| PIPEIRO: | | EURIDES OLIVEIRA DA SILVA | | | | | | | | | | CAP. PIPA M³: | | 8,10 | | | MANANCIAL: | | | | | | | | | | ÍNDICE: | | | | | | | | | | | | |
| PLACA: | | [REDACTED] | | | | | | | | | | TELEFONE PIPEIRO: | | (84)987202006 | | | (1831) - Macaíba RN Rancho São Judas Tadeu Diego Galvão | | | | | | | | | | 0,71 | | | | | | | | | | | | |
| GCDA | LOCALIDADE | RESPONSÁVEL | Nº Cartão | Pop | Dist | Carr | 1 | 2 | 3 | 4 | 5 | 6 | 7 | 8 | 9 | 10 | 11 | 12 | 13 | 14 | 15 | 16 | 17 | 18 | 19 | 20 | 21 | 22 | 23 | 24 | 25 | 26 | 27 | 28 | 29 | 30 | 31 | TOTAL | VALOR |
| 115035 | CACHOEIRA | JOSEFA ZULEIDE DO NASCIMENTO | 1401384 | 60 | 132 | 3 | | | | | | 1 | | | | | | | | | | | 1 | | | | | | | | | | | | | 1 | 3 | R\$ 2 277,40 | |
| 99747 | GURJAU | MARIA LUCIELMA SILVA CARDOSO | 1402978 | 26 | 136 | 1 | | | | | | | | | | | | 1 | | | | | | | | | | | | | | | | | | 1 | 1 | R\$ 782,14 | |
| 99829 | RIACHO FECHADO | LUCINETE BORGES DE LIMA | 0341374 | 18 | 139 | 1 | | | | | | | | | | | | | 1 | | | | | | | | | | | | | | | | | 1 | 1 | R\$ 798,81 | |
| 99814 | SÃO FRANCISCO | SEBASTIÃO FERREIRA DA COSTA SEBASTIÃO MOISÉS | 1401612 | 20 | 141 | 1 | | | 1 | | | | | | | | | | | | | | | | | | | | | | | | | | | 1 | 1 | R\$ 810,89 | |
| 99895 | SÍTIO ANTAS | JOSEFA GOMES DA SILVA | 1402756 | 12 | 134 | 1 | | | | 1 | | | | | | | | | | | | | | | | | | | | | | | | | | 1 | 1 | R\$ 770,63 | |
| 99850 | SÍTIO SANTA CATARINA | WELLINGTON MENDES FURTADO WELLINGTON | 1402732 | 15 | 134 | 1 | | | | | | | | | | | 1 | | | | | | | | | | | | | | | | | | | 1 | 1 | R\$ 770,63 | |
| 99892 | SÍTIO TRONCO | ANA PAULA GOMES DA SILVA | 1402015 | 18 | 131 | 1 | | | | | | | | | | | | | | | | | | 1 | | | | | | | | | | | | 1 | 1 | R\$ 753,38 | |
| 116618 | TRONCO DE CIMA | VALDILENE SANTOS DA SILVA | 1417200 | 11 | 135 | 1 | | | | | | | | | | | | | | 1 | | | | | | | | | | | | | | | | 1 | 1 | R\$ 776,39 | |
| 99760 | TÁBUA | JOSUÉ MARTINS DIAS JOSA MARTINS 987073885 | 1401537 | 9 | 135 | 1 | | | | | | | | | | 1 | | | | | | | | | | | | | | | | | | | | 1 | 1 | R\$ 776,39 | |
| 99791 | TÁBUA | PEDRO FERREIRA DA COSTA | 1401506 | 18 | 140 | 1 | | | | | | | | | | | | | | | | | | | 1 | | | | | | | | | | | 1 | 1 | R\$ 805,14 | |
| SOMA | | | | 207 | 1357 | 12 | 0 | 0 | 1 | 1 | 0 | 1 | 0 | 0 | 0 | 1 | 1 | 1 | 1 | 1 | 0 | 0 | 1 | 1 | 1 | 0 | 0 | 0 | 0 | 0 | 0 | 0 | 0 | 0 | 0 | 1 | 12 | R\$ 9 321,80 | |

Documento assinado digitalmente
gov.br EURIDES OLIVEIRA DA SILVA
 Data: 03/07/2023 10:20:19-0300
 Verifique em <https://validar.itl.gov.br>

EURIDES OLIVEIRA DA SILVA
 CONTRATADO

IGOR MATEUS FRANÇA CAVALCANTI - 3º Sgt
 FRANCISCO VALZITO LOPES [REDACTED] ONÇA
 COORDENADOR DA OME



Referida ordem de serviço deverá ser assinada no aplicativo Gov.br e enviada para o link do pipeiro imediatamente. O início das entregas somente após o envio da planilha para o link do pipeiro.

- Proibido descarregar sem passar cartão do beneficiário;
 - Proibido descarregar em cisterna suja;
 - Proibido descarregar em cisterna não cadastrada;
 - Proibido descarregar em data não programada sem autorização do escritório.
- PROBLEMAS NA ENTREGA SEM SINAL DE CONTATO PARA AUTORIZAÇÃO: FALTA DE CARTÃO – CISTERNA SUJA - CISTERNA COM VAZAMENTO:

HORÁRIO DE ENTREGAS 06:00 ÀS 18:00. PROBLEMAS: LIGUE (84) 3092-6234 / 99136-8921 / 99128-6608 (DAS 08:00 ÀS 15:00).

CARRADA FORA DO PREVISTO ACIMA, NÃO SERÁ VALIDADA PARA PAGAMENTO

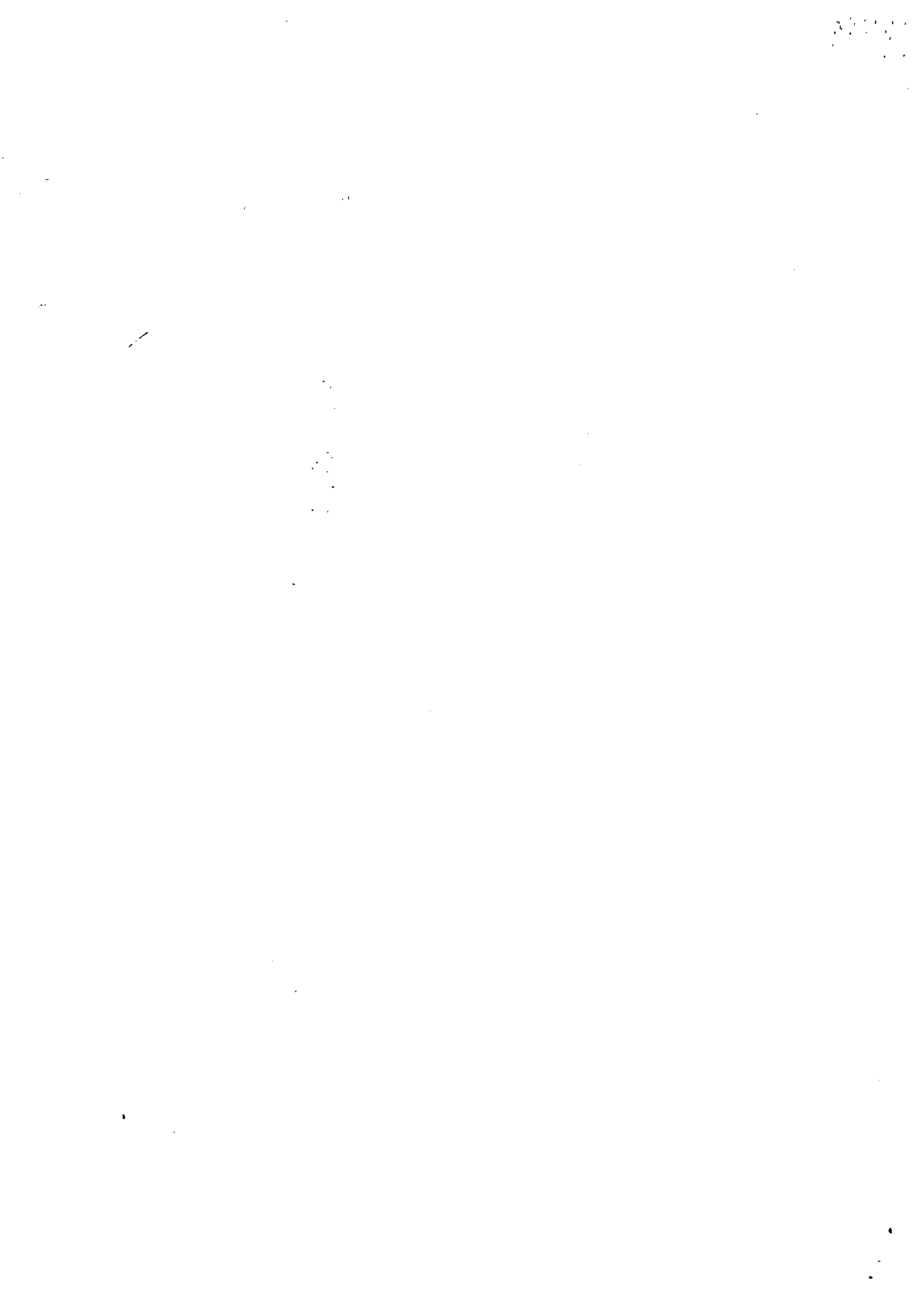



TRIBUNAL DE CONTAS DA UNIÃO

Consulta Consolidada de Pessoa Jurídica

Este relatório tem por objetivo apresentar os resultados consolidados de consultas eletrônicas realizadas diretamente nos bancos de dados dos respectivos cadastros. A responsabilidade pela veracidade do resultado da consulta é do Órgão gestor de cada cadastro consultado. A informação relativa à razão social da Pessoa Jurídica é extraída do Cadastro Nacional da Pessoa Jurídica, mantido pela Receita Federal do Brasil.

Consulta realizada em: 23/08/2023 09:16:53

Informações da Pessoa Jurídica:

Razão Social: **NOBERTO FERNANDES DE SOUZA 59365277434**
CNPJ: [REDAZIDA]

Resultados da Consulta Eletrônica:

Órgão Gestor: **TCU**
Cadastro: **Licitantes Inidôneos**
Resultado da consulta: **Nada Consta**

Para acessar a certidão original no portal do órgão gestor, clique [AQUI](#).

Órgão Gestor: **CNJ**
Cadastro: **CNIA - Cadastro Nacional de Condenações Cíveis por Ato de Improbidade Administrativa e Inelegibilidade**
Resultado da consulta: **Nada Consta**

Para acessar a certidão original no portal do órgão gestor, clique [AQUI](#).

Órgão Gestor: **Portal da Transparência**
Cadastro: **Cadastro Nacional de Empresas Inidôneas e Suspensas**
Resultado da consulta: **Nada Consta**

Para acessar a certidão original no portal do órgão gestor, clique [AQUI](#).

Órgão Gestor: **Portal da Transparência**
Cadastro: **CNEP - Cadastro Nacional de Empresas Punidas**
Resultado da consulta: **Nada Consta**

Para acessar a certidão original no portal do órgão gestor, clique [AQUI](#).

Obs: A consulta consolidada de pessoa jurídica visa atender aos princípios de simplificação e racionalização de serviços públicos digitais. Fundamento legal: Lei nº 12.965, de 23 de abril de 2014, Lei nº 13.460, de 26 de junho de 2017, Lei nº 13.726, de 8 de outubro de 2018, Decreto nº 8.638 de 15, de janeiro de 2016.



Sistema de Cadastramento Unificado de Fornecedores - SICAF

Declaração

Declaramos para os fins previstos na Lei nº 8.666, de 1993, conforme documentação registrada no SICAF, que a situação do fornecedor no momento é a seguinte:

Dados do Fornecedor

CNPJ: [REDACTED]
Razão Social: NOBERTO FERNANDES DE SOUZA ***.652.774-**
Nome Fantasia: NOBERTO TRANSPORTES
Situação do Fornecedor: Credenciado Data de Vencimento do Cadastro: 20/09/2023
Natureza Jurídica: EMPRESÁRIO (INDIVIDUAL)
MEI: Sim
Porte da Empresa: Micro Empresa

Ocorrências e Impedimentos

Ocorrência: Nada Consta
Impedimento de Licitar: Nada Consta
Ocorrências Impeditivas indiretas: Nada Consta
Vínculo com "Serviço Público": Nada Consta

Níveis cadastrados:

Documento(s) assinalado(s) com "*" está(ão) com prazo(s) vencido(s).

Fornecedor possui alguma pendência no Nível de Cadastramento indicado. Verifique mais informações sobre pendências nas funcionalidades de consulta.

I - Credenciamento

II - Habilitação Jurídica

III - Regularidade Fiscal e Trabalhista Federal

| | | |
|---|-----------|------------|
| Receita Federal e PGFN | Validade: | 11/11/2023 |
| FGTS | Validade: | 31/08/2023 |
| Trabalhista (http://www.tst.jus.br/certidao) | Validade: | 11/11/2023 |

IV - Regularidade Fiscal Estadual/Distrital e Municipal

| | | |
|----------------------------|-----------|----------------|
| Receita Estadual/Distrital | Validade: | 11/09/2023 |
| Receita Municipal | Validade: | 20/07/2023 (*) |

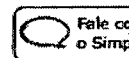

Busca

Simples
ServiçosSimei
Serviços[Início](#) | [Voltar](#) | [A+](#)

>Consulta Optantes

Data da consulta: 28/08/2023 11:41:24

Identificação do Contribuinte - CNPJ Matriz

CNPJ: [REDACTED]

A opção pelo Simples Nacional e/ou SIMEI abrange todos os estabelecimentos da empresa

Nome Empresarial: **NOBERTO FERNANDES DE SOUZA 59365277434**

Situação Atual

Situação no Simples Nacional: **Optante pelo Simples Nacional desde 17/03/2022**

Situação no SIMEI: **Enquadrado no SIMEI desde 17/03/2022**

[+ Mais informações](#)

[Voltar \(/consultaoptantes\)](#)

[Gerar PDF](#)



Data e hora da consulta: 22/08/2023 13:45

Usuário: ***.967.934-**

Impressão Completa

Nota de Empenho

UG Emitente

| | | |
|--------------------|--|------------------------------|
| Código | Nome | Moeda |
| 160492 | B ADM GU N/ER OP C PIPA/7ª BDA INF MTZ | REAL - (R\$) |
| CNPJ | Endereço | CEP |
| 09.565.307/0003-76 | RUA ALMINO AFONSO Nº12 BAIRRO ROCAS - NATAL/RN | 59012-010 |
| Município | UF | Telefone |
| NATAL | RN | (84) 3344-7372/(84)9498-1339 |

| | | |
|------------|-------------|---------------|
| Ano | Tipo | Número |
| 2023 | NE | 233 ✓ |

Célula Orçamentária

| | | | | | |
|---------------|--------------|-------------------------|----------------------------|------------|----------------------|
| Esfera | PTRES | Fonte de Recurso | Natureza da Despesa | UGR | Plano Interno |
| 1 | 174399 | 1000000000 | 339039 | 530012 | DF0000HSOP4 |

| | | | | |
|------------------------|-------------|---------------------|-----------------------|--------------------------------------|
| Data de Emissão | Tipo | Processo | Taxa de Câmbio | Valor |
| 15/05/2023 | Estimativo | 64241024499/2022-12 | 0,0000 | 46.741,24 <i>36</i> 25.268,16 |

Favorecido

| | | |
|--|--|-----------------|
| Código | Nome | CEP |
| ██████████ | NOBERTO FERNANDES DE SOUZA 59365277434 | 59220-000 |
| Endereço | | |
| ██ | | |
| Município | UF | Telefone |
| CORONEL EZEQUIEL | RN | |

Amparo Legal

| | | | | |
|----------------------|--------------------------------|------------------|---------------|---------------|
| Código | Modalidade de Licitação | | | |
| 177 | INEXIGIBILIDADE | | | |
| Ato Normativo | Artigo | Parágrafo | Inciso | Alínea |
| Lei 14.133/2021 | 74 | - | IV | - |

Descrição

2023NC003924 27ABR23 _ COTER _ LIC: INEX 072023 UG 160492 _ BASE ADM GU NATAL_CTT VIGÊNCIA: 01MAI23 A 31AGO23 MÊS REF: MAI23 DOC REQS ADITAMENTO 41 AO BI 80 B ADM GU N DE 04MAI23 _ FINDE: PG PREST SV OCP PIPEIRO PJ

Local da Entrega

CORONEL EZEQUIEL ✓

Informação Complementar

16049207000072023 - UASG Minuta: 160492

Sistema de Origem

COMPRASNET-ME

| Versão | Data/Hora | Operação |
|--------|---------------------|-----------|
| 011 | 09/08/2023 13:57:20 | Alteração |

Data e hora da consulta: 22/08/2023 13:45

Usuário: ***.967.934-**

Impressão Completa

Nota de Empenho

Lista de Itens

Natureza de Despesa **Total da Lista**
339039 - OUTROS SERVICOS DE TERCEIROS - PESSOA JURIDIC 46.741,24

Subelemento 74 - FRETES E TRANSPORTES DE ENCOMENDAS

| Seq. | Descrição | Valor do Item |
|------|---|---------------|
| 001 | Item compra: 00061 - Fornecimento / Transporte de Água - Carro Pipa | 46.741,24 |

| Data | Operação | Quantidade | Valor Unitário | Valor Total |
|------------|----------|------------|----------------|-------------|
| 15/05/2023 | Inclusão | 0,73822 | 23.999,8916 | 17.717,20 |
| 05/06/2023 | Reforço | 0,54656 | 24.000,0366 | 13.117,46 |
| 29/06/2023 | Reforço | 1,05787 | 24.000,0567 | 25.388,94 |
| 01/08/2023 | Anulação | 0,39510 | 23.999,8988 | 9.482,36 |

Assinaturas

Ordenador de Despesa

FRANCISCO SERGIO FREIRE DE ALENCAR JR

***.541.033-**

09/08/2023 13:57:20

Responsável pela Nota de Empenho

TAILLINE SILVA DE OLIVEIRA

***.378.754-**

08/08/2023 14:24:01

| Versão | Data/Hora | Operação |
|--------|---------------------|-----------|
| 011 | 09/08/2023 13:57:20 | Alteração |

