



MINISTÉRIO DA DEFESA
EXÉRCITO BRASILEIRO
DECEX - DESMIL
CENTRO DE PREPARAÇÃO DE OFICIAIS DA RESERVA DO RECIFE

Requisição nº 30/P.O

Recife, 14 de março de 2022.

Do Chefe do P.O

Ao Sr Ordenador de Despesas do
CPOR/R

Assunto: Aquisição de Material

Rfr: - Port. Min. Nr 305, de 24 de

maio 95 -

Art. 13 das IG 12-02

1. Nos termos do Art. 13 da Port. Min. Nº 305, de 24 de maio 95 – Instruções Gerais para realização de Licitações no Comando do Exército (IG 12-02), solicito-vos providências junto ao Ordenador de Despesas, no sentido de aprovar o emprego das notas de crédito, referente a aquisição de material, conforme informações abaixo:

PREGÃO	UGR	MODALIDADE
222021	160225 – Base Adm Curado	CPOR/R participante da ata

Dotação Orçamentária:

Nr NC	PTRes	Fonte	PI	ND	Órgão	UGR	UG
2022NC001594	171423	0100000000	C6ENMILCAPE	339030	DECEX	160503	160191

2. Justificativa:

Material adquirido para o estoque mínimo do estoque de pintura

como *maranhão*
 Pedro Henrique de Albuquerque **maranhão**– 2º Ten
 Chefe do PO do CPOR/R

CNPJ: 19.299.794/0001-64

FORNECEDOR:- CAPITAL DA CONSTRUCAO, COMERCIO E SERVICO EIRELI

ITEM	DESCRIÇÃO	UND	QNT	Valor Unitário (R\$)	Valor Total (R\$)
2	Bandeja pintura, material: plástico, características adicionais: haste metálica, capacidade mínima: 10 l	Und	50	R\$ 4,9400	R\$ 247,00
9	Cola, composição: cianiacrilato, cor: incolor, aplicação: vidro, borracha, plástico, pvc, metal, acrílico, náilon, características adicionais: gel, tipo: instantânea	Und	30	R\$ 8,9500	R\$ 268,50
15	Fixador para cal/tintas, embalagem de 150ml	Und	100	R\$ 1,7400	R\$ 174,00
26	Massa vedação, composição básica: poliuretano bi-componente kpo, aspecto visual: viscoso, tempo secagem: 24 h, aplicação: vedação e fixação	Und	30	R\$ 22,4000	R\$ 672,00
46	Selador tinta predial, aspecto físico: líquido, tipo: acrílico	Und	15	R\$ 90,9900	R\$ 1.364,85
TOTAL GERAL (R\$)					R\$ 2.726,35

OVÍDIO BERNARDINO MONTEIRO JÚNIOR – Maj
Fiscal Administrativo do CPOR/R

DESPACHO DO ORDENADOR DE DESPESAS

1. Aprovo a presente parte requisitória e determino a abertura do processo administrativo correspondente;
2. Designo o (CB-RODRYGO DOS SANTOS SILVA) como Gestor do Empenho, a fim de acompanhar e agilizar perante o fornecedor a entrega dos Bem ou Serviço contratado; e

3. O Oficial encarregado do setor de aquisições adote os procedimentos cabíveis de acordo com as normas em vigor.

Recife, 05 de 05 de 2022

ALLAN DE ALMEIDA SERRÃO - TC
ORDENADOR DE DESPESAS DO CPOR/R

DIVISÃO ADMINISTRATIVA

PROCOLO Nº 227

DATA: 05/05/22

DESTINO: Salc

DESPACHO: Empenhar

Recife - PE, 05/05/22

Ass: 



Ministério da Economia
Secretaria Especial de Desburocratização, Gestão e Governo Digital
Secretaria de Gestão

Sistema de Cadastramento Unificado de Fornecedores - SICAF

Declaração

Declaramos para os fins previstos na Lei nº 8.666, de 1993, conforme documentação registrada no SICAF, que a situação do fornecedor no momento é a seguinte:

Dados do Fornecedor

CNPJ: 19.299.794/0001-64 DUNS®: 940355173
Razão Social: CAPITAL DA CONSTRUCAO, COMERCIO E SERVICO EIRELI
Nome Fantasia: CAPITAL DA CONSTRUCAO
Situação do Fornecedor: Credenciado Data de Vencimento do Cadastro: 22/12/2022
Natureza Jurídica: EMPRESA INDIVIDUAL DE RESPONSABILIDADE LIMITADA (DE NATUREZA EMPRESÁRIA)
MEI: Não
Porte da Empresa: Empresa de Pequeno

Ocorrências e Impedimentos

Ocorrência: Consta
Impedimento de Licitar: Consta
Ocorrências Impeditivas indiretas: Nada Consta
Vínculo com "Serviço Público": Nada Consta

Níveis cadastrados:

Documento(s) assinalado(s) com "*" está(ão) com prazo(s) vencido(s).
Fornecedor possui alguma pendência no Nível de Cadastramento indicado. Verifique mais informações sobre pendências nas funcionalidades de consulta.

I - Credenciamento

II - Habilitação Jurídica (Possui Pendência)

III - Regularidade Fiscal e Trabalhista Federal

Receita Federal e PGFN Validade: 21/05/2022
FGTS Validade: 22/05/2022
Trabalhista (<http://www.tst.jus.br/certidao>) Validade: 23/07/2022

IV - Regularidade Fiscal Estadual/Distrital e Municipal

Receita Estadual/Distrital Validade: 11/07/2022
Receita Municipal Validade: 13/06/2022

VI - Qualificação Econômico-Financeira (Possui Pendência)

Validade: 30/04/2022 (*)



Ministério da Economia
Secretaria Especial de Desburocratização, Gestão e Governo Digital
Secretaria de Gestão

Sistema de Cadastramento Unificado de Fornecedores - SICAF

ANEXO
Impedimentos de Licitar

Dados do Fornecedor

CNPJ: 19.299.794/0001-64 DUNS®: 940355173
Razão Social: CAPITAL DA CONSTRUCAO, COMERCIO E SERVICO EIRELI
Nome Fantasia: CAPITAL DA CONSTRUCAO
Situação do Fornecedor: Credenciado

Impedimento de Licitar no Âmbito:

Órgãos do Município de Limoeiro



Ministério da Economia
Secretaria Especial de Desburocratização, Gestão e Governo Digital
Secretaria de Gestão

Sistema de Cadastramento Unificado de Fornecedores - SICAF

Relatório de Ocorrências Impeditivas de Licitar

Dados do Fornecedor

CNPJ: 19.299.794/0001-64 DUNS®: 940355173
Razão Social: CAPITAL DA CONSTRUCAO, COMERCIO E SERVICO EIRELI
Nome Fantasia: CAPITAL DA CONSTRUCAO
Situação do Fornecedor: Credenciado

Ocorrência 1:

Tipo Ocorrência: Impedimento de Licitar e Contratar - Lei nº 10.520/02, art. 7ª
Motivo: Retardamento da execução do objeto ou não manutenção da proposta
UASG Sancionadora: 982477 - PREFEITURA MUNICIPAL DE LIMOEIRO
Âmbito da Sanção: Município
Prazo: Determinado
Prazo Inicial: 27/04/2022 Prazo Final: 27/04/2024
Número do Processo: 003/2022
Descrição/Justificativa: DESCUMPRIMENTO NA ENTREGA DOS PRODUTOS SOLICITADOS

CAPITAL DA CONSTRUCAO, COMERCIO E SERVICO EIRELI
CNPJ: 19.299.794/0001-64
Consolidação: Empresa
NIRE nº 26.6.0003368-8 de 22/11/2013

Análise Econômica e Financeira de 01/01/2020 até 31/12/2020

TEIXEIRA CONTABILIDADE E
Diário: 8 Folha:



Imobilização do Investimento Total

Ativo não Circulante (exceto Ativo Realizável a LP)	70.745,42	
		= 0,04
Ativo	1.815.859,13	

Quanto menor, melhor. A imobilização representa 4% do investimento total.

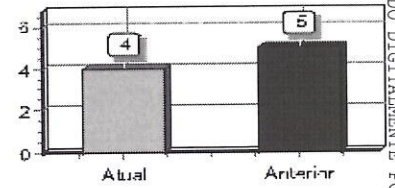

Sob as penas da lei, declaramos que as informações aqui contidas são verdadeiras e nos responsabilizamos por todas elas de acordo com a documentação que nos foi apresentada.

Recife, 31 de dezembro de 2020.

TITULAR
URIONILO DE SANTANA JUNIOR
CPF: 040.954.424-84
RG: 5.909.809 SSP-PE

CONTADOR
JOAO SOARES TEIXEIRA SOBRINHO
CPF: 918.804.404-15 CRC: PE0217790-0
RG: 4747410 SSP-PE

Sob as penas da lei, declaramos que as informações aqui contidas são verdadeiras e nos responsabilizamos por todas elas e ainda que a empresa não possua Conselho Fiscal instalado e Auditoria Independente.
As informações foram extraídas das folhas 114 a 126 e 128 do Livro Diário de número 08 registrado na Junta Comercial do Estado de Pernambuco sob o número 21/910049-7 em 17/05/2021.

25/05/2021



Certifico o Registro em 25/05/2021
Arquivamento 20219051003 de 25/05/2021 Protocolo 219051003 de 25/05/2021 NIRE 26600033688
Nome da empresa CAPITAL DA CONSTRUCAO, COMERCIO E SERVICO EIRELI
Este documento pode ser verificado em <http://redesim.jucepe.pe.gov.br/autenticacaodocumentos/autenticacao.aspx>
Chancela 130886921457762

http://assinador.pscs.com.br/assinadorweb/autenticacao?chave1=13qWYJ-T57HER8-t9wLhQ&chave2=biVYHKotZXWAGXCKi4Fdlw
ASSINADO DIGITALMENTE POR: 04095442484-URIONILO DE SANTANA JUNIOR | 91880440415-JOÃO SOARES TEIXEIRA SOBRINHO

CAPITAL DA CONSTRUÇÃO, COMERCIO E SERVIÇO EIRELI
CNPJ: 19.299.794/0001-64
Consolidação: Empresa
NIRE nº 26.6.0003368-8 de 22/11/2013



TEIXEIRA CONTABILIDADE E I
Diário: 8 Folha:

Demonstração de Lucros ou Prejuízos Acumulados de 01/01/2020 até 31/12/2020

Descrição	Exercício Atual	Exercício Anterior
Saldo do Início do Período	R\$1.115.218,98C	R\$0,00C
Ajustes de exercícios anteriores	R\$0,00C	R\$0,00C
Efeitos da mudança de critérios contábeis	R\$0,00C	R\$0,00C
Retificação de erro de exercícios anteriores	R\$0,00C	R\$0,00C
Resultado do período		
Lucro/Prejuízo do Exercício	R\$484.645,58C	R\$503.647,74C
Proposta Administração do Lucro		
Reserva de Capital	R\$0,00C	R\$0,00C
Reservas de Lucro	R\$77.226,62C	R\$77.226,62C
Distribuição de Lucros	R\$0,00C	R\$0,00C
Saldo Atual	R\$1.677.091,18C	R\$580.874,36C

Sob as penas da lei, declaramos que as informações aqui contidas são verdadeiras e nos responsabilizamos por todas elas de acordo com a documentação que nos foi apresentada.

Recife, 31 de dezembro de 2020.

TITULAR
URIONILO DE SANTANA JUNIOR
CPF: 040.954.424-84
RG: 5.909.809 SSP-PE

CONTADOR
JOAO SOARES TEIXEIRA SOBRINHO
CPF:918.804.404-15 CRC: PE0217790-0
RG: 4747410 SSP-PE

Sob as penas da lei, declaramos que as informações aqui contidas são verdadeiras e nos responsabilizamos por todas elas e ainda que a empresa não possua Conselho Fiscal instalado e Auditoria Independente.
As informações foram extraídas das folhas 114 a 126 e 128 do Livro Diário de número 08 registrado na Junta Comercial do Estado de Pernambuco sob o número 21/910049-7 em 17/05/2021.

25/05/2021



Certifico o Registro em 25/05/2021
Arquivamento 20219051003 de 25/05/2021 Protocolo 219051003 de 25/05/2021 NIRE 26600033688
Nome da empresa CAPITAL DA CONSTRUÇÃO, COMERCIO E SERVIÇO EIRELI
Este documento pode ser verificado em <http://redesim.jucepe.pe.gov.br/autenticacaodocumentos/autenticacao.aspx>
Chancela 130886921457762

http://assinador.pscs.com.br/assinadorweb/autenticacao?chave1=13qMjL-T57hER8_t9wLhQ&chave2=biVYHk0tZXWAGXck14Fdlw
ASSINADO DIGITALMENTE POR: 04095442484-URIONILO DE SANTANA JUNIOR|91880440415-JOAO SOARES TEIXEIRA SOBRINHO

CNPJ: 19.299.794/0001-64
Consolidação: Empresa
NIRE nº 26.6.0003368-8 de 22/11/2013

Mês/Ano: 12



Estabelecimento: 01 - CAPITAL DA CONSTR COM E SER EIRELI - 19.299.794/0001-64

Notas Explicativas Gerais

0001 - NOTAS EXPLICATIVAS ÀS DEMONSTRAÇÕES CONTÁBEIS EM 31 DE DEZEMBRO DE 2020

0001 - CONTEXTO OPERACIONAL

À Capital da Construção, Comércio e Serviço EIRELI, é uma Empresa Individual de Responsabilidade Limitada, tributada na forma do Simples Nacional, com sede à Rua Raimundo Diniz 153A, IPSEP - Recife, tendo como objetivo principal o comércio atacadista de materiais de construção em geral (CNAE 46.79-6-99), com início das atividades em 22/11/2013.

0002 - APRESENTAÇÃO DAS DEMONSTRAÇÕES CONTÁBEIS

A empresa declara que as demonstrações contábeis foram elaboradas de acordo com as práticas contábeis adotadas no Brasil, tomando-se como base a Lei 11.638/2007. A empresa já adotou o novo modelo contábil simplificado para as

Microempresas e Empresas de Pequeno Porte, aprovado pela Resolução CFC 1418/12 - ITG 1000.

0003 - PRINCIPAIS PRÁTICAS CONTÁBEIS

As principais práticas contábeis adotadas estão apresentadas a seguir:

a) Determinação do resultado: O resultado é apurado em obediência ao regime de competência do exercício que independe do recebimento ou pagamento.

b) Caixa e equivalente de caixa: Caixa e equivalente de caixa incluem dinheiro em caixa e depósitos bancários.

c) Contas a Receber de Clientes: As contas a receber de clientes correspondem aos valores das vendas de mercadorias no decurso normal da atividade da empresa e estão registradas ao valor nominal.

d) Estoques de Mercadorias p/ Revenda: Os estoques estão registrados pelo custo médio de aquisição e demonstrado pelo menor valor entre o custo médio de aquisição e os valores de reposição ou realização.

e) Não circulantes: O imobilizado de uso está registrado ao custo de aquisição. As depreciações do imobilizado estão calculadas pelo método linear, com base nas taxas anuais previstas na legislação que levam em conta a vida útil econômica do bem e valor residual e foram computadas no resultado do exercício como despesas operacionais.

f) Redução ao valor recuperável do ativo: A empresa analisa anualmente se há evidências de que o valor contábil de um ativo não será recuperável; Caso se identifique tais evidências é estimado o valor do ativo.

As perdas são reconhecidas no resultado pelo montante em que o valor contábil do ativo ultrapassa seu valor recuperável, que é o maior entre o Preço líquido de venda e o Valor de uso do bem.

g) Empréstimos e Financiamentos: Os empréstimos e financiamentos de Longo prazo são reconhecidos inicialmente pelo valor justo, líquido dos encargos incorridos e são subsequentemente demonstrados pelo custo amortizado. Os saldos remanescentes do exercício findo em 31/12/2020 foram liquidados no presente exercício.

h) Demais passivos circulantes: Demonstrados pelos valores conhecidos ou calculáveis, incluindo quando aplicável, dos correspondentes encargos e variações monetárias incorridos.

i) Patrimônio Líquido: O capital social integralizado é de R\$ 100.000,00 (cem mil reais), cujo total pertencem a único sócio Urionilo de Santana Junior.

j) Não foi destinada parte do lucro para a reserva legal no atual exercício, seguindo a Lei 6.404/76 art. 193 que desobriga o aumento da conta de reserva legal quando essa possuir um valor que corresponde a 20% do capital social da empresa.

Recife, 31 de dezembro de 2020

URIONILO DE SANTANA JUNIOR
TITULAR
RG: 5.909.809 SSP-PE
CPF 040.954.424-84

JOÃO SOARES TEIXEIRA SOBRINHO
CONTADOR
RG: 4.747.410 SSP-PE
CPF: 918.804.404-15
CRC PE02177900

Sob as penas da lei, declaramos que as informações aqui contidas são verdadeiras e nos responsabilizamos por todas elas e ainda que a empresa não possui Conselho Fiscal instalado e Auditoria Independente.

As informações foram extraídas das folhas 114 a 126 e 128 do Livro Diário de número 08 registrado na Junta Comercial do Estado de Pernambuco sob o número 21/910049-7 em 17/05/2021.

25/05/2021



Certifico o Registro em 25/05/2021

Arquivamento 20219051003 de 25/05/2021 Protocolo 219051003 de 25/05/2021 NIRE 26600033688

Nome da empresa CAPITAL DA CONSTRUCAO, COMERCIO E SERVIÇO EIRELI

Este documento pode ser verificado em <http://redesim.jucepe.pe.gov.br/autenticacaodocumentos/autenticacao.aspx>

Chancela 130886921457762

http://assinador.pscs.com.br/assinadorweb/autenticacao?chave=13qMY1-T57HER8-L9wLhQfchave2=blvYHKotZXA6Xk1Fdlw
ASSINADO DIGITALMENTE POR: 04095442484-URIONILO DE SANTANA JUNIOR|91880440415-JOÃO SOARES TEIXEIRA SOBRINHO



CNPJ: 19.299.794/0001-64
Consolidação: Empresa
NIRE nº 26.6.0003368-8 de 22/11/2013

TERMO DE ENCERRAMENTO

Contém este Balanço Patrimonial 16 folhas numeradas eletronicamente do número 01 ao número 16 que, retiradas do livro diário 08, registrado no dia 17/05/2021, sob o número 219100497e protocolo 21/910049-7, servirá para os lançamentos contábeis da empresa abaixo discriminada, referentes ao período de 01/01/2020 a 31/12/2020.

Razão Social:	CAPITAL DA CONSTRUCAO COMERCIO E SERVIÇO EIRELI
Endereço:	Rua Moacir Albuquerque, 327, A
Bairro:	Imbiribeira
Cidade:	Recife
Estado:	PE
CEP:	51.170-440
Registro na Junta (NIRE):	26.6.0003368-8
Data do Registro:	22/11/2013
Inscrição Estadual:	0555251-64
C.N.P.J./C.P.F.:	19.299.794/0001-64

Sob as penas da lei, declaramos que as informações aqui contidas são verdadeiras e nos responsabilizamos por todas elas e ainda que a empresa não possua Conselho Fiscal instalado e Auditoria Independente.
As informações foram extraídas das folhas 114 a 126 e 128 do Livro Diário de número 08 registrado na Junta Comercial do Estado de Pernambuco sob o número 21/910049-7 em 17/05/2021.

Recife, 31 de dezembro de 2020.

URIONILO DE SANTANA JUNIOR
TITULAR
RG: 5.909.809 SSP-PE
CPF: 040.954.424-84

JOÃO SOARES TEIXEIRA SOBRINHO
CONTADOR
RG: 4.747.410 SSP-PE
CPF: 918.804.404-15
CRC: PE02177900 UF: PE

25/05/2021



Certifico o Registro em 25/05/2021
Arquivamento 20219051003 de 25/05/2021 Protocolo 219051003 de 25/05/2021 NIRE 26600033688
Nome da empresa CAPITAL DA CONSTRUCAO, COMERCIO E SERVICO EIRELI
Este documento pode ser verificado em <http://redesim.jucepe.pe.gov.br/autenticacaodocumentos/autenticacao.aspx>
Chancela 130886921457762



Giro do Ativo

Vendas Líquidas	0,00	= 0,00
Ativo	1.815.859,13	

Quanto maior, melhor. A empresa vendeu R\$0,00 para cada R\$1,00 de investimento total

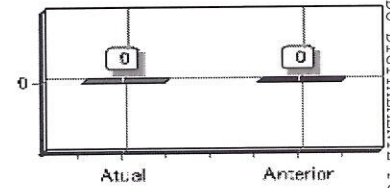

Imobilização do Patrimônio Líquido

Ativo não Circulante (exceto Ativo Realizável a LP)	70.745,42	= 0,04
Patrimônio Líquido	1.777.091,18	

Quanto menor, melhor. A imobilização representa 4% do capital próprio.

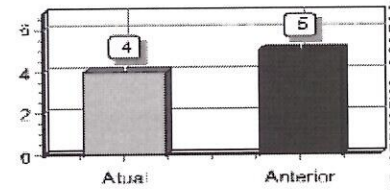

Imobilização dos Recursos Não Correntes

Ativo não Circulante (exceto Ativo Realizável a LP)	70.745,42	= 0,04
Patrimônio Líquido + Passivo Não-Circulante (Obrigações a LP)	1.777.091,18	

Quanto menor, melhor. 4% dos recursos não correntes foram destinados à imobilização.

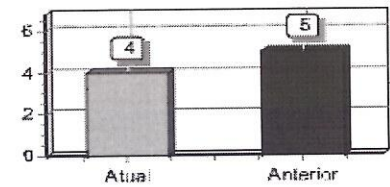

Sob as penas da lei, declaramos que as informações aqui contidas são verdadeiras e nos responsabilizamos por todas elas de acordo com a documentação que nos foi apresentada.

Recife, 31 de dezembro de 2020.

TITULAR
URIONILO DE SANTANA JUNIOR
CPF: 040.954.424-84
RG: 5.909.809 SSP-PE

CONTADOR
JOAO SOARES TEIXEIRA SOBRINHO
CPF:918.804.404-15 CRC: PE0217790-o
RG: 4747410 SSP-PE

Sob as penas da lei, declaramos que as informações aqui contidas são verdadeiras e nos responsabilizamos por todas elas e ainda que a empresa não possua Conselho Fiscal instalado e Auditoria Independente.

As informações foram extraídas das folhas 114 a 126 e 128 do Livro Diário de número 08 registrado na Junta Comercial do Estado de Pernambuco sob o número 21/910049-7 em 17/05/2021.

25/05/2021



Certifico o Registro em 25/05/2021

Arquivamento 20219051003 de 25/05/2021 Protocolo 219051003 de 25/05/2021 NIRE 26600033688

Nome da empresa CAPITAL DA CONSTRUCAO, COMERCIO E SERVICO EIRELI

Este documento pode ser verificado em <http://redesim.jucepe.pe.gov.br/autenticacaodocumentos/autenticacao.aspx>

Chancela 130886921457762



Liquidez Imediata

Ativo Disponível	507.859,84	
Passivo Circulante	38.767,95	= 13,10

Quanto maior, melhor. A empresa possui R\$13,10 de disponibilidades para cada R\$1,00 de dívida de curto prazo.

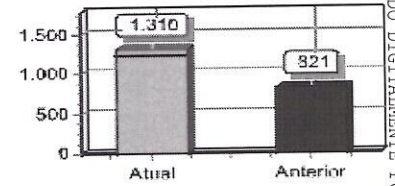

Liquidez de Recursos Próprios

Ativo Circulante - Passivo Circulante	1.706.345,76	
Patrimônio Líquido	1.777.091,18	= 0,96

Quanto maior, melhor. A dependência de capitalização a curto prazo é de 96%

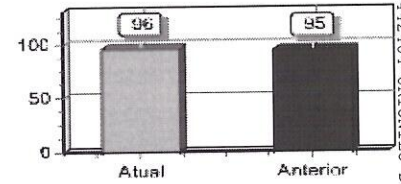

Capitalização

Patrimônio Líquido	1.777.091,18	
Ativo	1.815.859,13	= 0,98

Quanto maior, melhor. O capital próprio equivale a 98% do investimento total.

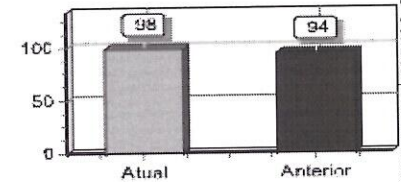

Sob as penas da lei, declaramos que as informações aqui contidas são verdadeiras e nos responsabilizamos por todas elas de acordo com a documentação que nos foi apresentada.

Recife, 31 de dezembro de 2020.

TITULAR
URIONILO DE SANTANA JUNIOR
CPF: 040.954.424-84
RG: 5.909.809 SSP-PE

CONTADOR
JOAO SOARES TEIXEIRA SOBRINHO
CPF: 918.804.404-15 CRC: PE0217790-o
RG: 4747410 SSP-PE

Sob as penas da lei, declaramos que as informações aqui contidas são verdadeiras e nos responsabilizamos por todas elas e ainda que a empresa não possua Conselho Fiscal instalado e Auditoria Independente.
As informações foram extraídas das folhas 114 a 126 e 128 do Livro Diário de número 08 registrado na Junta Comercial do Estado de Pernambuco sob o número 21/910049-7 em 17/05/2021.

25/05/2021



Certifico o Registro em 25/05/2021
Arquivamento 20219051003 de 25/05/2021 Protocolo 219051003 de 25/05/2021 NIRE 26600033688
Nome da empresa CAPITAL DA CONSTRUCAO, COMERCIO E SERVICO EIRELI
Este documento pode ser verificado em <http://redesim.jucepe.pe.gov.br/autenticacaodocumentos/autenticacao.aspx>
Chancela 130886921457762



Liquidez Geral

Ativo Circulante + Ativo Realizável a LP	1.745.113,71	
		= 45,01
Passivo Circulante + Passivo Não-Circulante (Obrigações a LP)	38.767,95	

Quanto maior, melhor. A empresa possui R\$45,01 de ativo Circulante e ativo realizável a longo prazo para cada R\$1,00 de dívida total.

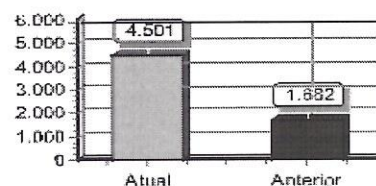

Liquidez Corrente

Ativo Circulante	1.745.113,71	
		= 45,01
Passivo Circulante	38.767,95	

Quanto maior, melhor. A empresa possui R\$45,01 de ativo circulante para cada R\$1,00 de dívida de curto prazo.

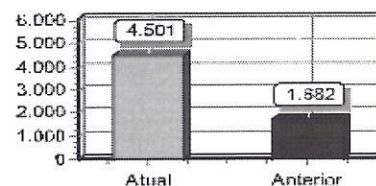

Liquidez Seca

Ativo Circulante - Estoques	1.684.582,77	
		= 43,45
Passivo Circulante	38.767,95	

Quanto maior, melhor. A empresa possui R\$43,45 de ativo circulante para cada R\$1,00 de dívida de curto prazo, sem comprometer os estoques.

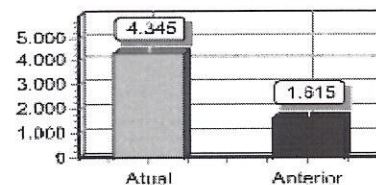

Sob as penas da lei, declaramos que as informações aqui contidas são verdadeiras e nos responsabilizamos por todas elas de acordo com a documentação que nos foi apresentada.

Recife, 31 de dezembro de 2020.

TITULAR
URIONILO DE SANTANA JUNIOR
CPF: 040.954.424-84
RG: 5.909.809 SSP-PE

CONTADOR
JOAO SOARES TEIXEIRA SOBRINHO
CPF: 918.804.404-15 CRC: PE0217790-0
RG: 4747410 SSP-PE

Sob as penas da lei, declaramos que as informações aqui contidas são verdadeiras e nos responsabilizamos por todas elas e ainda que a empresa não possua Conselho Fiscal instalado e Auditoria Independente.

As informações foram extraídas das folhas 114 a 126 e 128 do Livro Diário de número 08 registrado na Junta Comercial do Estado de Pernambuco sob o número 21/910049-7 em 17/05/2021.

25/05/2021



Certifico o Registro em 25/05/2021

Arquivamento 20219051003 de 25/05/2021 Protocolo 219051003 de 25/05/2021 NIRE 26600033688

Nome da empresa CAPITAL DA CONSTRUÇÃO, COMÉRCIO E SERVIÇO EIRELI

Este documento pode ser verificado em <http://redesim.jucepe.pe.gov.br/autenticacaodocumentos/autenticacao.aspx>

Chancela 130886921457762



Solvência Geral

Ativo	1.815.859,13	
<hr/>		= 46,84
Passivo Circulante + Passivo não Circulante (Obrigações a LP)	38.767,95	

Quanto maior, melhor. O investimento total equivale a 4684 % do capital de terceiros.

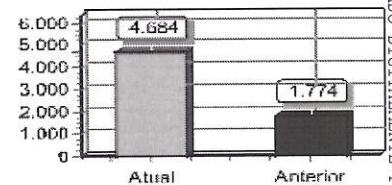

Participação de Terceiros

Passivo Circulante + Passivo não Circulante (Obrigações a LP)	38.767,95	
<hr/>		= 0,02
Ativo	1.815.859,13	

Quanto menor, melhor. O capital de terceiros representa 2 % do investimento total.

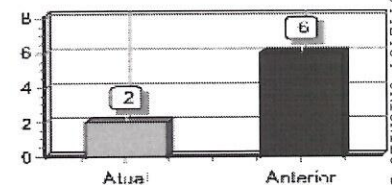

Margem Líquida

Lucro/Prejuízo do Exercício (x 100)	48.464.558,00	
<hr/>		= 0,00
Vendas Líquidas	0,00	

Quanto maior, melhor. A empresa obtém R\$0,00 de lucro para cada R\$100,00 vendidos

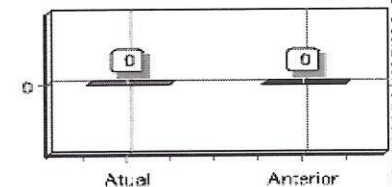

Sob as penas da lei, declaramos que as informações aqui contidas são verdadeiras e nos responsabilizamos por todas elas de acordo com a documentação que nos foi apresentada.

Recife, 31 de dezembro de 2020.

TITULAR
URIONILO DE SANTANA JUNIOR
CPF: 040.954.424-84
RG: 5.909.809 SSP-PE

CONTADOR
JOAO SOARES TEIXEIRA SOBRINHO
CPF: 918.804.404-15 CRC: PE0217790-0
RG: 4747410 SSP-PE

Sob as penas da lei, declaramos que as informações aqui contidas são verdadeiras e nos responsabilizamos por todas elas e ainda que a empresa não possui Conselho Fiscal instalado e Auditoria Independente.

As informações foram extraídas das folhas 114 a 126 e 128 do Livro Diário de número 08 registrado na Junta Comercial do Estado de Pernambuco sob o número 21/910049-7 em 17/05/2021.

25/05/2021



Certifico o Registro em 25/05/2021

Arquivamento 20219051003 de 25/05/2021 Protocolo 219051003 de 25/05/2021 NIRE 26600033688

Nome da empresa CAPITAL DA CONSTRUCAO, COMERCIO E SERVICO EIRELI

Este documento pode ser verificado em <http://redesim.jucepe.pe.gov.br/autenticacaodocumentos/autenticacao.aspx>

Chancela 130886921457762



Composição de Endividamento

Passivo Circulante	38.767,95	
		= 1,00
Passivo Circulante + Passivo não Circulante (Obrigações a LP)	38.767,95	

Quanto menor, melhor. As obrigações a curto prazo representam 100% das obrigações totais.

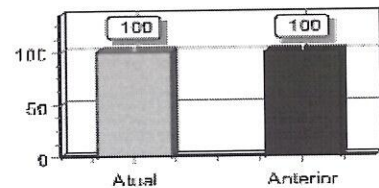

Capital de Giro Terceiros

Patrimônio Líquido + Resultado de Exercícios Futuros	1.777.091,18	
		= 0,98
Ativo	1.815.859,13	

Quanto menor, melhor. O Capital de Terceiros representa 98 % do Ativo Total.

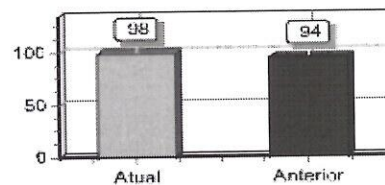

Capital de Giro Próprio

Patrimônio Líquido	1.777.091,18	
		= 1,02
Ativo Circulante	1.745.113,71	

Quanto maior, melhor. O Capital Próprio representa 102 % do ativo Circulante.

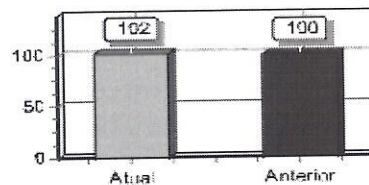

Sob as penas da lei, declaramos que as informações aqui contidas são verdadeiras e nos responsabilizamos por todas elas de acordo com a documentação que nos foi apresentada.

Recife, 31 de dezembro de 2020.

TITULAR
URIONILO DE SANTANA JUNIOR
CPF: 040.954.424-84
RG: 5.909.809 SSP-PE

CONTADOR
JOAO SOARES TEIXEIRA SOBRINHO
CPF: 918.804.404-15 CRC: PE0217790-0
RG: 4747410 SSP-PE

Sob as penas da lei, declaramos que as informações aqui contidas são verdadeiras e nos responsabilizamos por todas elas e ainda que a empresa não possua Conselho Fiscal instalado e Auditoria Independente.
As informações foram extraídas das folhas 114 a 126 e 128 do Livro Diário de número 08 registrado na Junta Comercial do Estado de Pernambuco sob o número 21/910049-7 em 17/05/2021.

25/05/2021



Certifico o Registro em 25/05/2021
Arquivamento 20219051003 de 25/05/2021 Protocolo 219051003 de 25/05/2021 NIRE 26600033688
Nome da empresa CAPITAL DA CONSTRUCAO, COMERCIO E SERVICO EIRELI
Este documento pode ser verificado em <http://redesim.jucepe.pe.gov.br/autenticacaodocumentos/autenticacao.aspx>
Chancela 130886921457762



Rentabilidade do Patrimônio Líquido ROE

Lucro/Prejuízo	484.645,58	= 0,27
Patrimônio Líquido	1.777.091,18	

Quanto maior, melhor. A empresa obtém R\$27,00 de lucro para cada R\$100,00 de capital próprio investido, em média.

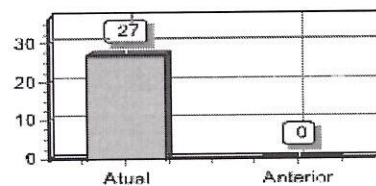

Endividamento Total

Passivo Circulante + Passivo não Circulante (Obrigações a LP)	38.767,95	= 0,02
Ativo	1.815.859,13	

Quanto menor, melhor. O capital de terceiros representa 2% do ativo total.

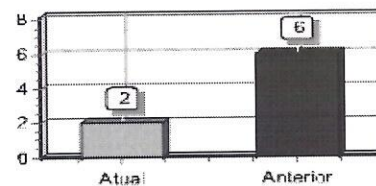

Grau de Endividamento

Passivo Circulante + Passivo não Circulante (Obrigações a LP)	38.767,95	= 0,02
Patrimônio Líquido	1.777.091,18	

Quanto menor, melhor. O capital de terceiros equivale a 2% do capital próprio.

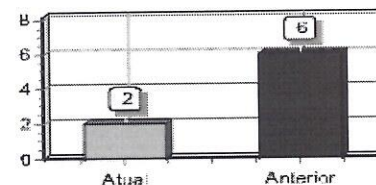

Sob as penas da lei, declaramos que as informações aqui contidas são verdadeiras e nos responsabilizamos por todas elas de acordo com a documentação que nos foi apresentada.

Recife, 31 de dezembro de 2020.

TITULAR
URIONILIO DE SANTANA JUNIOR
CPF: 040.954.424-84
RG: 5.909.809 SSP-PE

CONTADOR
JOAO SOARES TEIXEIRA SOBRINHO
CPF: 918.804.404-15 CRC: PE0217790-0
RG: 4747410 SSP-PE

Sob as penas da lei, declaramos que as informações aqui contidas são verdadeiras e nos responsabilizamos por todas elas e ainda que a empresa não possua Conselho Fiscal instalado e Auditoria Independente.
As informações foram extraídas das folhas 114 a 126 e 128 do Livro Diário de número 08 registrado na Junta Comercial do Estado de Pernambuco sob o número 21/910049-7 em 17/05/2021.

25/05/2021



Certifico o Registro em 25/05/2021
Arquivamento 20219051003 de 25/05/2021 Protocolo 219051003 de 25/05/2021 NIRE 26600033688
Nome da empresa CAPITAL DA CONSTRUÇÃO, COMÉRCIO E SERVIÇO EIRELI
Este documento pode ser verificado em <http://redesim.jucepe.pe.gov.br/autenticacaodocumentos/autenticacao.aspx>
Chancela 130886921457762



CNPJ: 19.299.794/0001-64
Consolidação: Empresa
NIRE nº 26.6.0003368-8 de 22/11/2013

TERMO DE ABERTURA

Contém este Balanço Patrimonial 16 folhas numeradas eletronicamente do número 01 ao número 16 que, retiradas do livro diário 08, registrado no dia 17/05/2021, sob o número 219100497e protocolo 21/910049-7, servirá para os lançamentos contábeis da empresa abaixo discriminada:

Razão Social:	CAPITAL DA CONSTRUCAO COMERCIO E SERVIÇO EIRELI
Endereço:	Rua Moacir Albuquerque, 327, Galpão 0000 A
Bairro:	Imbiribeira
Cidade:	Recife
Estado:	PE
CEP:	51.170-440
Registro na Junta (NIRE):	26.6.0003368-8
Data do Registro:	22/11/2013
Inscrição Estadual:	0555251-64
C.N.P.J./C.P.F.:	19.299.794/0001-64
Data de Encerramento do Exercício Social:	31/12/2020

Sob as penas da lei, declaramos que as informações aqui contidas são verdadeiras e nos responsabilizamos por todas elas e ainda que a empresa não possua Conselho Fiscal instalado e Auditoria Independente.
As informações foram extraídas das folhas 114 a 126 e 128 do Livro Diário de número 08 registrado na Junta Comercial do Estado de Pernambuco sob o número 21/910049-7 em 17/05/2021.

Recife, 31 de dezembro de 2020.

URIONILO DE SANTANA JUNIOR
TITULAR
RG: 5.909.809 SSP-PE
CPF: 040.954.424-84

JOÃO SOARES TEIXEIRA SOBRINHO
CONTADOR
RG: 4.747.410 SSP-PE
CPF: 918.804.404-15
CRC: PE02177900 UF: PE

25/05/2021



Certifico o Registro em 25/05/2021
Arquivamento 20219051003 de 25/05/2021 Protocolo 219051003 de 25/05/2021 NIRE 26600033688
Nome da empresa CAPITAL DA CONSTRUCAO, COMERCIO E SERVICO EIRELI
Este documento pode ser verificado em <http://redesim.jucepe.pe.gov.br/autenticacaodocumentos/autenticacao.aspx>
Chancela 130886921457762

http://assinador.pscs.com.br/assinadorweb/autenticacao?chave1=13qMyL-T57hER8_+9wInQ&chave2=b1vYHKotZxwAGXck14Fdlw
ASSINADO DIGITALMENTE POR: 04095442484-URIONILO DE SANTANA JUNIOR|91880440415-JOÃO SOARES TEIXEIRA SOBRINHO

CAPITAL DA CONSTRUÇÃO, COMÉRCIO E SERVIÇO EIRELI
 CNPJ: 19.299.794/0001-64
 Consolidação: Empresa
 NIRE nº 26.6.0003368-8 de 22/11/2013

TEIXEIRA CONTABILIDADE EIRELI

Balanco Patrimonial Encerrado em 31/12/2020

Descrição	Classificação	Diário: 8	
		Exercício Atual	Exercício Anterior
ATIVO (1)			
ATIVO CIRCULANTE (11)			
DISPONÍVEL (1101)			
CAIXA (110101)	1.1.01.01	236,73D	1.736,73D
BANCO C/MOVIMENTO (110102)	1.1.01.02	37.014,40D	0,00D
APLICAÇÃO DE LIQUIDEZ IMEDIATA (110103)	1.1.01.03	470.609,71D	632.267,06D
=DISPONÍVEL		****507.869,84D	****633.992,79D
VALORES A RECEBER (1102)			
CLIENTES (110201)	1.1.02.01	1.126.761,49D	563.169,56D
=VALORES A RECEBER		**1.126.761,49D	****563.169,56D
ESTOQUES (1103)			
MERCADORIAS (110301)	1.1.03.01	60.630,94D	51.787,19D
=ESTOQUES		*****60.630,94D	*****51.787,19D
IMPOSTOS A RECUPERAR (1106)			
IMPOSTO A RECUPERAR (110601)	1.1.05.01	49.961,44D	49.961,44D
=IMPOSTOS A RECUPERAR		*****49.961,44D	*****49.961,44D
=T o t a l - ATIVO CIRCULANTE		**1.746.113,71D	**1.298.900,98D
ATIVO NÃO CIRCULANTE (12)			
EMPRESTIMOS (1202)			
EMPRESTIMOS (120201)	1.2.02.01	2.000,00D	2.000,00D
=EMPRESTIMOS		*****2.000,00D	*****2.000,00D
IMOBILIZADO (1209)			
IMOBILIZADO EM ANDAMENTO (120902)	1.2.09.02	75.010,00D	75.010,00D
=IMOBILIZADO		*****75.010,00D	*****75.010,00D
DEPRECIACÕES (-) (1210)			
DEPRECIACÕES ACUMULADAS (-) (121001)	1.2.10.01	6.264,58C	6.264,58C
=DEPRECIACÕES (-)		*****6.264,58C	*****6.264,58C
=T o t a l - ATIVO NÃO CIRCULANTE		*****70.746,42D	*****70.746,42D
=T o t a l - ATIVO		**1.816.869,13D	**1.369.646,40D

Declaro, sob as penas da lei, que as informações aqui contidas, são verdadeiras e me responsabilizo por todas elas.

Declaro, sob as penas da lei, que as informações aqui contidas, refletem a documentação que me foi entregue, são verdadeiras e me responsabilizo por todas elas.

Recife, 31 de dezembro de 2020.

TITULAR
 URIONILO DE SANTANA JUNIOR
 RG: 5.909.809 SSP-PE
 CPF: 040.964.424-84

CONTADOR
 JOÃO SOARES TEIXEIRA SOBRINHO
 RG: 4.747.410 SSP-PE
 CPF: 918.804.404-15
 CRC: PE02177900 UF: PE

Sob as penas da lei, declaramos que as informações aqui contidas são verdadeiras e nos responsabilizamos por todas elas e ainda que a empresa não possui Conselho Fiscal instalado e Auditoria Independente.
 As informações foram extraídas das folhas 114 a 126 e 128 do Livro Diário de número 08 registrado na Junta Comercial do Estado de Pernambuco sob o número 21/910049-7 em 17/05/2021.

25/05/2021



Certifico o Registro em 25/05/2021
 Arquivamento 20219051003 de 25/05/2021 Protocolo 219051003 de 25/05/2021 NIRE 26600033688
 Nome da empresa CAPITAL DA CONSTRUÇÃO, COMÉRCIO E SERVIÇO EIRELI
 Este documento pode ser verificado em <http://redesim.jucepe.pe.gov.br/autenticacaodocumentos/autenticacao.aspx>
 Chancela 130886921457762



http://assinador.pscs.com.br/assinadorweb/autenticacao?chave1=13qMyL-T57hER8_t9wLn0&chave2=biVYHk0ctZxAGck14FDLw
 ASSINADO DIGITALMENTE POR: 04095442484-URIONILO DE SANTANA JUNIOR|91880440415-JOAO SOARES TEIXEIRA SOBRINHO

Balanco Patrimonial Encerrado em 31/12/2020

Descrição	Classificação	Diário: 8	Folha: 3
		Exercício Atual	Exercício Anterior
PASSIVO (2)			
PASSIVO CIRCULANTE (21)			
FORNECEDORES (2101)			
FORNECEDOR DE MERCADORIA (210101)	2.1.01.01	16.860,32C	61.943,16C
=FORNECEDORES		*****16.860,32C	*****61.943,16C
OBRIGAÇÕES TRIBUTARIAS (2102)			
OBRIGAÇÕES TRIB.DIVS. (210201)	2.1.02.01	16.234,23C	14.597,28C
=OBRIGAÇÕES TRIBUTARIAS		*****16.234,23C	*****14.597,28C
OBRIGAÇÕES SOCIAIS (2103)			
OBRIG.SOCIAIS A RECOLHER (210301)	2.1.03.01	881,50C	660,37C
=OBRIGAÇÕES SOCIAIS		*****881,50C	*****660,37C
CONTAS A PAGAR (2104)			
CONTAS TRABALHISTAS (210401)	2.1.04.01	4.791,90C	0,00D
=CONTAS A PAGAR		*****4.791,90C	*****0,00D
=T o t a l - PASSIVO CIRCULANTE		*****38.767,95C	*****77.200,80C
PATRIMÔNIO LÍQUIDO (23)			
CAPITAL SOCIAL (2301)			
CAPITAL INTEGRALIZADO (230101)	2.3.01.01	100.000,00C	100.000,00C
=CAPITAL SOCIAL		****100.000,00C	****100.000,00C
RESERVAS (2302)			
RESERVAS LEGAIS (230201)	2.3.02.01	77.226,62C	77.226,62C
=RESERVAS		*****77.226,62C	*****77.226,62C
LUCROS (2305)			
LUCROS ACUMULADOS (230501)	2.3.05.01	1.599.864,56C	1.115.218,98C
=LUCROS		**1.599.864,56C	**1.115.218,98C
=T o t a l - PATRIMÔNIO LÍQUIDO		**1.777.091,18C	**1.292.446,60C
=T o t a l - PASSIVO		**1.815.859,13C	**1.369.646,40C

Declaro, sob as penas da lei, que as informações aqui contidas, são verdadeiras e me responsabilizo por todas elas.

Declaro, sob as penas da lei, que as informações aqui contidas, refletem a documentação que me foi entregue, são verdadeiras e me responsabilizo por todas elas.

Recife, 31 de dezembro de 2020.

TITULAR
 URIONILO DE SANTANA JUNIOR
 RG: 5.909.809 SSP-PE
 CPF: 040.964.424-84

CONTADOR
 JOÃO SOARES TEIXEIRA SOBRINHO
 RG: 4.747.410 SSP-PE
 CPF: 918.804.404-15
 CRC: PE02177900 UF: PE

Sob as penas da lei, declaramos que as informações aqui contidas são verdadeiras e nos responsabilizamos por todas elas e ainda que a empresa não possua Conselho Fiscal instalado e Auditoria Independente.
 As informações foram extraídas das folhas 114 a 126 e 128 do Livro Diário de número 08 registrado na Junta Comercial do Estado de Pernambuco sob o número 21/910049-7 em 17/05/2021.

25/05/2021



Certifico o Registro em 25/05/2021
 Arquivamento 20219051003 de 25/05/2021 Protocolo 219051003 de 25/05/2021 NIRE 26600033688
 Nome da empresa CAPITAL DA CONSTRUCAO, COMERCIO E SERVICO EIRELI
 Este documento pode ser verificado em <http://redesim.jucepe.pe.gov.br/autenticacaodocumentos/autenticacao.aspx>
 Chancela 130886921457762



http://assinador.pscs.com.br/assinadorweb/autenticacao?chave1=13qMyI-T57hER8-t9wLhQ&chave2=divYHkctZxwAGCk14FDLw
 ASSINADO DIGITALMENTE POR: 04095442484-URIONILO DE SANTANA JUNIOR|91880440415-JOAO SOARES TEIXEIRA SOBRINHO

CAPITAL DA CONSTRUÇÃO, COMERCIO E SERVIÇO EIRELI

CNPJ: 19.299.794/0001-64

Consolidação: Empresa

NIRE nº 26.6.0003368-8 de 22/11/2013

Demonstração do Resultado de Exercício de 01/01/2020 até 31/12/2020

TEIXEIRA CONTABILIDADE EIRL
Diário: 8 Folia

Descrição	Classificação	Conta	Exercício atual	Exercício anterior
RECEITAS	3	3	1.342.073,35C	0,00D
RECEITAS OPERACIONAIS	3.1	31	1.333.994,05C	0,00D
VENDAS	3.1.01	3101	1.124.687,92C	0,00D
VENDAS DE MERCADORIAS	3.1.01.01	310101	1.124.687,92C	0,00D
SERVIÇOS	3.1.02	3102	294.428,67C	0,00D
RECEITA SERVIÇOS	3.1.02.01	310201	294.428,67C	0,00D
DEDUÇÕES DA RECEITA	3.1.03	3103	85.122,54D	0,00D
DEDUÇÕES DA RECEITA BRUTA	3.1.03.01	310301	85.122,54D	0,00D
RECEITAS NÃO OPERACIONAIS	3.3	33	34,98C	0,00D
RECEITAS NÃO OPERACIONAIS	3.3.01	3301	34,98C	0,00D
RECEITAS NÃO OPERACIONAIS	3.3.01.01	330101	34,98C	0,00D
RECEITAS FINANCEIRAS	3.4	34	8.044,32C	0,00D
RECEITAS FINANCEIRAS	3.4.01	3401	8.044,32C	0,00D
RECEITAS FINANCEIRAS	3.4.01.01	340101	8.044,32C	0,00D
DESPESAS	4	4	857.427,77D	0,00D
DESPESAS OPERACIONAIS	4.1	41	716.188,55D	0,00D
DESPESAS	4.1.01	4101	716.188,55D	0,00D
PESSOAL E ENCARGOS	4.1.01.01	410101	124.156,70D	0,00D
DESPESAS ADMINISTRATIVAS	4.1.01.02	410102	578.895,53D	0,00D
DESPESAS FINANCEIRAS	4.1.01.03	410103	13.136,32D	0,00D
CUSTOS	4.2	42	141.239,22D	0,00D
CUSTOS DIRETOS	4.2.01	4201	141.239,22D	0,00D
CUSTOS DAS MERCADORIAS	4.2.01.01	420101	141.239,22D	0,00D
DESPESAS FINANCEIRAS LÍQUIDAS			0,00C	0,00C
RESULTADO OPERACIONAL BRUTO			484.645,58C	0,00D
LUCRO/PREJUÍZO LÍQUIDO DO EXERCÍCIO			484.645,58C	0,00D

Sob as penas da lei, declaramos que as informações aqui contidas são verdadeiras e nos responsabilizamos por todas elas de acordo com a documentação que nos foi apresentada.

Recife, 31 de dezembro de 2020.

TITULAR
URIONILO DE SANTANA JUNIOR
CPF: 040.954.424-84
RG: 5.909.809 SSP-PE

CONTADOR
JOAO SOARES TEIXEIRA SOBRINHO
CPF: 918.804.404-15 CRC: PE0217790-0
RG: 4747410 SSP-PE

Sob as penas da lei, declaramos que as informações aqui contidas são verdadeiras e nos responsabilizamos por todas elas e ainda que a empresa não possui Conselho Fiscal instalado e Auditoria Independente.

As informações foram extraídas das folhas 114 a 126 e 128 do Livro Diário de número 08 registrado na Junta Comercial do Estado de Pernambuco sob o número 21/910049-7 em 17/05/2021.

25/05/2021



Certifico o Registro em 25/05/2021

Arquivamento 20219051003 de 25/05/2021 Protocolo 219051003 de 25/05/2021 NIRE 26600033688

Nome da empresa CAPITAL DA CONSTRUÇÃO, COMERCIO E SERVIÇO EIRELI

Este documento pode ser verificado em <http://redesim.jucepe.pe.gov.br/autenticacaodocumentos/autenticacao.aspx>

Chancela 130886921457762

http://assinador.pscs.com.br/assinadorweb/autenticacao?chave=13qMYL-T57HER8-t9wLnQ&chave2=biyYHkOtZxwAGXck14FdLw
ASSINADO DIGITALMENTE POR: 04095442484-URIONILO DE SANTANA JUNIOR 91880440415-JOAO SOARES TEIXEIRA SOBRINHO

CAPITAL DA CONSTRUÇÃO, COMERCIO E SERVIÇO EIRELI

CNPJ: 19.299.794/0001-64

Consolidação: Empresa

NIRE nº 26.6.0003368-8 de 22/11/2013

TEIXEIRA CONTABILIDADE E I
Diário: 8 Folha:

Demonstração das Mutações do Patrimônio Líquido de 01/01/2020 até 31/12/2020

Descrição	Exercício Atual	Exercício Anterior
Capital Social		
Capital Social Subscrito	R\$0,00C	R\$0,00C
Capital Social Integralizado	R\$100.000,00C	R\$100.000,00C
Reservas		
Reserva de Capital	R\$0,00C	R\$0,00C
Reserva de Lucros	R\$77.226,62C	R\$77.226,62C
Lucros		
Lucros ou Prejuízos Acumulados	R\$1.599.864,56C	R\$1.115.218,98C
TOTAL	R\$1.777.091,18C	R\$1.292.445,60C

Sob as penas da lei, declaramos que as informações aqui contidas são verdadeiras e nos responsabilizamos por todas elas de acordo com a documentação que nos foi apresentada.

Recife, 31 de dezembro de 2020.

TITULAR
URIONILO DE SANTANA JUNIOR
CPF: 040.954.424-84
RG: 5.909.809 SSP-PE

CONTADOR
JOAO SOARES TEIXEIRA SOBRINHO
CPF: 918.804.404-15 CRC: PE0217790-0
RG: 4747410 SSP-PE

Sob as penas da lei, declaramos que as informações aqui contidas são verdadeiras e nos responsabilizamos por todas elas e ainda que a empresa não possua Conselho Fiscal instalado e Auditoria Independente.

As informações foram extraídas das folhas: 114 a 126 e 128 do Livro Diário de número 08 registrado na Junta Comercial do Estado de Pernambuco sob o número 21/910049-7 em 17/05/2021.

25/05/2021



Certifico o Registro em 25/05/2021

Arquivamento 20219051003 de 25/05/2021 Protocolo 219051003 de 25/05/2021 NIRE 26600033688

Nome da empresa CAPITAL DA CONSTRUÇÃO, COMERCIO E SERVIÇO EIRELI

Este documento pode ser verificado em <http://redesim.jucepe.pe.gov.br/autenticacaodocumentos/autenticacao.aspx>

Chancela 130886921457762

http://assinador.pscs.com.br/assinadorweb/autenticacao?chave1=_I3qM-I-T57hER8_t9wLh0&chave2=biVYHKotZxwAGXCKi4FDLw
ASSINADO DIGITALMENTE POR: 04095442484-URIONILO DE SANTANA JUNIOR|91880440415-JOAO SOARES TEIXEIRA SOBRINHO



Rentabilidade do Investimento Total

Resultado Antes das Provisões	0,00	= 0,00
Ativo	1.815.859,13	

Quanto maior, melhor. O resultado é de 0% do investimento total.

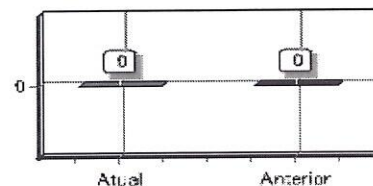

Rentabilidade do Capital Próprio

Resultado Antes das Provisões	0,00	= 0,00
Patrimônio Líquido	1.777.091,18	

Quanto maior, melhor. O resultado é de 0% do capital próprio.

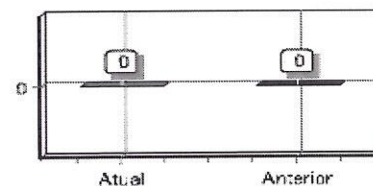

Rentabilidade do Ativo ROA

Lucro/Prejuízo	484.645,58	= 0,27
Ativo	1.815.859,13	

Quanto maior, melhor. A empresa obtém R\$27,00 de lucro para cada R\$100,00 de investimento total.

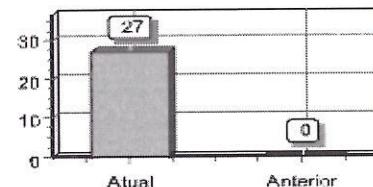

Sob as penas da lei, declaramos que as informações aqui contidas são verdadeiras e nos responsabilizamos por todas elas de acordo com a documentação que nos foi apresentada.

Recife, 31 de dezembro de 2020.

TITULAR
URIONILO DE SANTANA JUNIOR
CPF: 040.954.424-84
RG: 5.909.809 SSP-PE

CONTADOR
JOAO SOARES TEIXEIRA SOBRINHO
CPF: 918.804.404-15 CRC: PE0217790-0
RG: 4747410 SSP-PE

Sob as penas da lei, declaramos que as informações aqui contidas são verdadeiras e nos responsabilizamos por todas elas e ainda que a empresa não possua Conselho Fiscal instalado e Auditoria Independente.

As informações foram extraídas das folhas 114 a 126 e 128 do Livro Diário de número 08 registrado na Junta Comercial do Estado de Pernambuco sob o número 21/910049-7 em 17/05/2021.

25/05/2021



Certifico o Registro em 25/05/2021

Arquivamento 20219051003 de 25/05/2021 Protocolo 219051003 de 25/05/2021 NIRE 26600033688

Nome da empresa CAPITAL DA CONSTRUCAO, COMERCIO E SERVICO EIRELI

Este documento pode ser verificado em <http://redesim.jucepe.pe.gov.br/autenticacaodocumentos/autenticacao.aspx>

Chancela 130886921457762



219051003

TERMO DE AUTENTICAÇÃO

NOME DA EMPRESA	CAPITAL DA CONSTRUCAO, COMERCIO E SERVICO EIRELI
PROTOCOLO	219051003 - 25/05/2021
ATO	223 - BALANCO PUBLICADO
EVENTO	223 - BALANCO PUBLICADO

MATRIZ

NIRE 26600033688
CNPJ 19.299.794/0001-64
CERTIFICO O REGISTRO EM 25/05/2021
SOB N: 20219051003

REPRESENTANTES QUE ASSINARAM DIGITALMENTE

Cpf: 04095442484 - URIONILO DE SANTANA JUNIOR

Cpf: 91880440415 - JOÃO SOARES TEIXEIRA SOBRINHO

ESTE PROCESSO É 30 DE REGISTRO AUTOMÁTICO, DISPOSTO PELA IN DREI N.º 62, DE 10 DE MAIO DE 2019.

Assinado eletronicamente por
ILAYNE LARISSA LEANDRO MARQUES
SECRETÁRIA - GERAL

1

25/05/2021



TRIBUNAL DE CONTAS DA UNIÃO

CERTIDÃO NEGATIVA

DE

LICITANTES INIDÔNEOS

Nome completo: **CAPITAL DA CONSTRUCAO, COMERCIO E SERVICO EIRELI**

CPF/CNPJ: **19.299.794/0001-64**

O Tribunal de Contas da União CERTIFICA que, na presente data, o (a) requerente acima identificado(a) NÃO CONSTA da relação de responsáveis inidôneos para participar de licitação na administração pública federal, por decisão deste Tribunal, nos termos do art. 46 da Lei nº 8.443/92 (Lei Orgânica do TCU).

Não constam da relação consultada para emissão desta certidão os responsáveis ainda não notificados do teor dos acórdãos condenatórios, aqueles cujas condenações tenham tido seu prazo de vigência expirado, bem como aqueles cujas apreciações estejam suspensas em razão de interposição de recurso com efeito suspensivo ou de decisão judicial.

Certidão emitida às 15:38:10 do dia 09/05/2022, com validade de trinta dias a contar da emissão.

A veracidade das informações aqui prestadas podem ser confirmadas no sítio <https://contas.tcu.gov.br/ords/f?p=INABILITADO:5>

Código de controle da certidão: D932090522153810

Atenção: qualquer rasura ou emenda invalidará este documento.

Data e hora da consulta: 09/05/2022 15:37:43

Usuário: 12262338485

Cadastro Informativo de Créditos Não-Quitados - CADIN

CPF/CNPJ: 19299794	Título: CAPITAL DA CONSTRUCAO, COMERCIO E SERVICO EIR	Situação Adimplente	Total de Registros 0 Há até 30 dias: Há mais de 30 dias:
------------------------------	---	-------------------------------	---

Código	Credor	Data/Hora de Inclusão
--------	--------	-----------------------

* Registros incluídos há até 30 dias.

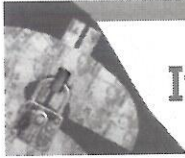

Improbidade Administrativa e Inelegibilidade

Certidão Negativa

Certifico que nesta data (09/05/2022 às 15:38) NÃO CONSTA no Cadastro Nacional de Condenações Cíveis por Ato de Improbidade Administrativa e Inelegibilidade registros de condenação com trânsito em julgado ou sanção ativa quanto ao CNPJ nº 19.299.794/0001-64.

A condenação por atos de improbidade administrativa não implica automático e necessário reconhecimento da inelegibilidade do condenado.

Para consultas sobre inelegibilidade acesse portal do TSE em <http://divulgacandcontas.tse.jus.br/>

Esta certidão é expedida gratuitamente. Sua autenticidade pode ser por meio do número de controle 6279.5F88.BBCD.2480 no seguinte endereço: https://www.cnj.jus.br/improbidade_adm/autenticar_certidao.php



PODER JUDICIÁRIO
JUSTIÇA DO TRABALHO

CERTIDÃO NEGATIVA DE DÉBITOS TRABALHISTAS

Nome: CAPITAL DA CONSTRUCAO, COMERCIO E SERVICO EIRELI (MATRIZ E FILIAIS)

CNPJ: 19.299.794/0001-64

Certidão nº: 14792271/2022

Expedição: 09/05/2022, às 15:36:48

Validade: 05/11/2022 - 180 (cento e oitenta) dias, contados da data de sua expedição.

Certifica-se que **CAPITAL DA CONSTRUCAO, COMERCIO E SERVICO EIRELI (MATRIZ E FILIAIS)**, inscrito(a) no CNPJ sob o nº **19.299.794/0001-64**, **NÃO CONSTA** como inadimplente no Banco Nacional de Devedores Trabalhistas.

Certidão emitida com base nos arts. 642-A e 883-A da Consolidação das Leis do Trabalho, acrescentados pelas Leis ns.º 12.440/2011 e 13.467/2017, e no Ato 01/2022 da CGJT, de 21 de janeiro de 2022. Os dados constantes desta Certidão são de responsabilidade dos Tribunais do Trabalho.

No caso de pessoa jurídica, a Certidão atesta a empresa em relação a todos os seus estabelecimentos, agências ou filiais.

A aceitação desta certidão condiciona-se à verificação de sua autenticidade no portal do Tribunal Superior do Trabalho na Internet (<http://www.tst.jus.br>).

Certidão emitida gratuitamente.

INFORMAÇÃO IMPORTANTE

Do Banco Nacional de Devedores Trabalhistas constam os dados necessários à identificação das pessoas naturais e jurídicas inadimplentes perante a Justiça do Trabalho quanto às obrigações estabelecidas em sentença condenatória transitada em julgado ou em acordos judiciais trabalhistas, inclusive no concernente aos recolhimentos previdenciários, a honorários, a custas, a emolumentos ou a recolhimentos determinados em lei; ou decorrentes de execução de acordos firmados perante o Ministério Público do Trabalho, Comissão de Conciliação Prévia ou demais títulos que, por disposição legal, contiver força executiva.

FILTROS APLICADOS:

CPF / CNPJ: 19.299.794/0001-64

LIMPAR

Data da consulta: 09/05/2022 15:10:23

[Clique aqui para efetuar a consulta](#)

Data da última atualização: 09/05/2022 12:00:04

DETALHAR	CNPJ/CPF DO SANCIONADO	NOME DO SANCIONADO	UF DO SANCIONADO	ÓRGÃO/ENTIDADE SANCIONADORA	TIPO DA SANÇÃO	DATA DE PUBLICAÇÃO DA SANÇÃO	QUANTIDADE
Nenhum registro encontrado							

Filtros Aplicados:

CPF / CNPJ: 19.299.794/0001-64

LIMPAR

Data da consulta: 09/05/2022 15:15:57

Data da última atualização: 09/05/2022 12:00:04

DETALHAR	CNPJ/CPF DO SANCIONADO	NOME DO SANCIONADO	UF DO SANCIONADO	ÓRGÃO/ENTIDADE SANCIONADORA	TIPO DA SANÇÃO	INÍCIO DA VIGÊNCIA DA SANÇÃO	FIM DA VIGÊNCIA DA SANÇÃO	VALOR DA MULTA	QUANTIDADE
Nenhum registro encontrado									

Data e hora da consulta: 12/05/2022 10:43

Usuário: ***.623.384-**

Impressão Completa

Nota de Empenho

UG Emitente

Código	Nome	Moeda
160191	CENTRO PREPARACAO OFICIAIS RESERVA/RECIFE	REAL - (R\$)
CNPJ	Endereço	CEP
09.631.153/0001-01	AV. DEZESSETE DE AGOSTO, 1020. CASA FORTE	52060-335
Município	UF	Telefone
RECIFE	PE	OD:(081) 3441-7922 /SET FIN/FIS ADM:3441-3905

Ano	Tipo	Número
2022	NE	124

Célula Orçamentária

Esfera	PTRES	Fonte de Recurso	Natureza da Despesa	UGR	Plano Interno
1	171423	0100000000	339030	160503	C6ENMILCAPE

Data de Emissão	Tipo	Processo	Taxa de Câmbio	Valor
09/05/2022	Ordinário	64361.005992/2021-88	0,0000	2.726,35

Favorecido

Código	Nome	CEP
19.299.794/0001-64	CAPITAL DA CONSTRUCAO, COMERCIO E SERVICO EIR	51170-440
Endereço	UF	Telefone
MOACIR ALBUQUERQUE 327	PE	
Município	UF	Telefone
RECIFE	PE	

Amparo Legal

Código	Modalidade de Licitação	Artigo	Parágrafo	Inciso	Alínea
126	PREGAO	1	-	-	-
Ato Normativo					
LEI 10.520 / 2002					

Descrição

SI 24 MAT MNT BENS E IMOVEIS (2022NC001594-DECEX-13ABR22) REQ. 30/PO DE 14MAR22, SRP 22/2021 DA BASE ADM CURADO, CPORR PART DA ATA. OBS.: ATENDE DSP COM CAPACITAÇÃO PROFISSIONAL MILITAR DO EXERCITO-REF SIPO /22. - PRAZO EMP : 30JUN22

Local da Entrega

AVENIDA DEZESSETE DE AGOSTO- 1020- CASA FORTE - RECIFE- PE

Informação Complementar

16022505000222021 - UASG Minuta: 160191

Sistema de Origem

COMPRASNET-ME

Data e hora da consulta: 12/05/2022 10:43

Usuário: ***.623.384-**

Impressão Completa

Nota de Empenho

Lista de Itens

Natureza de Despesa

339030 - MATERIAL DE CONSUMO

Total da Lista

2.726,35

Subelemento 24 - MATERIAL P/ MANUT.DE BENS IMOVEIS/INSTALACOES

Seq.	Descrição	Valor do Item
001	Item compra: 00002 - BANDEJA PINTURA, MATERIAL PLÁSTICO, CARACTERÍSTICAS ADICIONAIS HASTE METÁLICA, CAPACIDADE MÍNIMA 10 L	247,00

Data	Operação	Quantidade	Valor Unitário	Valor Total
09/05/2022	Inclusão	50,00000	4,9400	247,00

Seq.	Descrição	Valor do Item
002	Item compra: 00009 - COLA, COMPOSIÇÃO CIANIACRILATO, COR INCOLOR, APLICAÇÃO VIDRO,BORRACHA,PLÁSTICO,PVC,METAL, ACRÍLICO,NÁILON, CARACTERÍSTICAS ADICIONAIS GEL, TIPO INSTANTÂNEA	268,50

Data	Operação	Quantidade	Valor Unitário	Valor Total
09/05/2022	Inclusão	30,00000	8,9500	268,50

Seq.	Descrição	Valor do Item
003	Item compra: 00015 - Fixador para cal/tintas, embalagem de 150ml	174,00

Data	Operação	Quantidade	Valor Unitário	Valor Total
09/05/2022	Inclusão	100,00000	1,7400	174,00

Seq.	Descrição	Valor do Item
004	Item compra: 00026 - MASSA VEDAÇÃO, COMPOSIÇÃO BÁSICA POLIURETANO BI-COMPONENTE KPO, ASPECTO VISUAL VISCOSO, TEMPO SECAGEM 24 H, APLICAÇÃO VEDAÇÃO E FIXAÇÃO	672,00

Data	Operação	Quantidade	Valor Unitário	Valor Total
09/05/2022	Inclusão	30,00000	22,4000	672,00

Seq.	Descrição	Valor do Item
005	Item compra: 00046 - SELADOR TINTA PREDIAL, ASPECTO FÍSICO LÍQUIDO, TIPO ACRÍLICO	1.364,85

Data	Operação	Quantidade	Valor Unitário	Valor Total
09/05/2022	Inclusão	15,00000	90,9900	1.364,85

Assinaturas

Ordenador de Despesa
ALLAN DE ALMEIDA SERRÃO
***.892.227-**
10/05/2022 14:15:27



Sistema Integrado
de Administração Financeira
do Governo Federal



Data e hora da consulta: 12/05/2022 10:43
Usuário: ***.623.384-**
Impressão Completa

Nota de Empenho

Assinaturas

Responsável pela Nota de Empenho

ANDRE RICARDO SOARES

***.397.619-**

10/05/2022 13:30:29

Versão	Data/Hora	Operação
002	10/05/2022 14:15:27	Alteração