



PROTOCOLO GERAL  
64583.006554/2022-11

MINISTÉRIO DA DEFESA  
EXÉRCITO BRASILEIRO  
HOSPITAL MILITAR DE ÁREA DE RECIFE  
(Hospital Militar de Pernambuco/1817)

PREGÃO ELETRÔNICO  
Nº 23/2022-HMAR

VOLUME III

SEÇÃO DE AQUISIÇÕES, LICITAÇÕES E CONTRATOS (SALC)

<b>OBJETO:</b>	Registro de preços para <b>Aquisição de materiais de consumo de uso Odontológico desertos e cancelados</b> , para atender as necessidades do Hospital Militar de Área de Recife (HMAR), de acordo com a Portaria nº 001-SEF, de 27 Jan 2014.
----------------	--

<b>INTERESSADO:</b>	HOSPITAL MILITAR DE ÁREA DE RECIFE
---------------------	------------------------------------

<b>ANEXOS:</b>	Documentos conforme termo de autuação.
----------------	--

**MOVIMENTO DO PROCESSO**

DESTINO	DATA			DESTINO	DATA		
1 Recebido na Salc	14	06	2022	17			
2 ETP enviado p 7RM	21	06	2022	18			
3 ETP aprovado pela 7RM	21	06	2022	19			
4				20			
5				21			
6				22			
7				23			
8				24			
9				25			
10				26			
11				27			
12				28			
13				29			
14				30			
15				31			
16				32			



**MINISTÉRIO DA DEFESA  
EXÉRCITO BRASILEIRO  
HOSPITAL MILITAR DE ÁREA DE RECIFE  
(HOSPITAL MILITAR DE PERNAMBUCO / 1817)**

**TERMO DE ABERTURA DO 3º VOLUME**

Aos 19 dias do mês de Agosto do ano de dois mil e vinte e dois, procedemos à abertura do **Volume III** do Processo Administrativo nº **64583.006554/2022-11**, iniciando-se com a folha nº 401.

**Hospital Militar de Área de Recife**  
**UASG: 160199**

GEORGE DOS DANTOS COSTA – ASP

Adjunto da Subseção de Licitação do HMAR

**CASASBAHIA**

O que você está procurando?

☆☆☆☆☆ (0)

JORNAL MILITAR  
 FOLHA DE RECEBIMENTO  
 Dra Lenice C. Ruipini  
 Ten Dentista - Idt 031095057-1  
 Ministério da Defesa - SEB  
 CP 03055-188  
 889

Tentacanula 15Cm- Fato Instrumentos

(Cód. Item 1531476519)

~~R\$ 25,00~~

ou até 1x de R\$25,00 sem juros ver parcelamento



R\$ 25,00

à vista no Cartão Casas Bahia ou 5x de R\$ 5,00 sem juros. Peça já o seu

Via Varejo S.A.  
CNPJ. 33.043.260/0652-90

Vendido por FATO INSTRUMENTOS CIRURGICOS e entregue por Casas Bahia

Dra Letícia C. Rumpel  
Ten Dentista - Idi 031096057-1  
Ministério da Defesa - EB  
CRO-RS 18894

Painel de  
**Preços**

MINISTÉRIO DA  
ECONOMIA

MÉDIA

**R\$ 250,03**

MEDIANA

**R\$ 250,03**

MENOR

**R\$ 215,29**

**FILTROS APLICADOS**

Código Material/Serviço Identificação do Item de Compra

**466093 1601210500021202100039, 9834030500065202100001 2021, 2022**

Ano da Compra

Quantidade total de registros: 2

Registros apresentados: 1 a 2

Identificação da Compra	Número do Item	Modalidade	Código do CATMAT	Descrição do Item	Descrição Complementar	Unidade de Fornecimento	Quantidade Ofertada	Valor Unitário	Fornecedor	Órgão	UASG	Data da Compra
00065/2021	00001	Pregão	466093	AFASTADOR ODONTOLÓGICO		UNIDADE	5	R\$215,29	RAPHAEL GONCALVES NICESIO	ESTADO DA BAHIA	983403 - PREFEITURA MUNICIPAL DE CAETITE	20/08/2021
00021/2021	00039	Pregão	466093	AFASTADOR ODONTOLÓGICO		UNIDADE	2	R\$284,77	ATHENA COMERCIO DE PRODUTOS ODONTOLOGICOS MEDICOS E HOSPITALARES - EIRELI	COMANDO DO EXERCITO	160121 - HOSPITAL GERAL DE JUIZ DE FORA	28/01/2022

66  
FOLHA: 403  
ASSINATURA  
RECIFE - SA



(https://www.dentalspeed.com/marca/col...)

**Abridor de Boca Infantil Molt**  
ICE  
Embalagem com 1 unidade.

*Dr.ª Letícia C. Rumpel*  
Ten Dentista - Idt 031095057-1  
Ministério da Defesa - EB  
CRO-RS 18894

*Item 66*

(https://cdn.dentalspeed.com/...)  
/produtos/  
/550/abridor-  
de-boca-  
infantil-  
molt-  
ice-208688e-  
1.png

Por apenas  
**R\$ 275,00**

Em 2x R\$ 137,50 sem juros no cartão

Quantidade  
1  
adicionar ao carrinho

Compartilhe:

(https://www.../carrinho)

Ver sua carteira  
Pague em até 12x

confira as condições (https://www.dentalspeed.com/nra...duvidas/formas\_pagamento)

Boleto Bancário  
Pague em até 6x

Aprovação de crédito sujeita a análise.

confira as condições (https://www.dentalspeed.com/nra...duvidas/formas\_pagamento)

Boleto Antecipado  
A vista com 3% de desconto em produtos

Redes Sociais

Baixe nosso App

(https://www.ebit.com.br/dental-speed/selo...)



(https://www.lojacontafavel.com.../dentalspeed)

Compre também pelo **0800 701 6870** (tel:08007016870)  
Segunda a Sexta-feira, das 8h às 18h, e Sábado, das 8h às 13h.

Para melhor atender nossos clientes, não vendemos por atacado e reservamo-nos o direito de limitar, por cliente, a quantidade dos produtos anunciados. Preços, ofertas e condições exclusivas para internet e televendas, válidos durante o dia de hoje, podendo sofrer alterações sem prévia notificação. Copyright © 2005-2022 https://www.dentalspeed.com/, TODOS OS DIREITOS RESERVADOS. Algumas ilustrações por Stories by Freepik. Imagens de produtos meramente ilustrativas. Os produtos e impressos Dental Speed são para uso próprio dos cirurgiões-dentistas. Vendas exclusivas por telefone e internet. Não trabalhamos com representantes ou outros canais de venda. Revenda Proibida. Dental Speed | Quantity Service e Comércio de Produtos Para Saúde S/A (CNPJ) 13.812.214/0001-80 Rua Senador Carlos Gomes de Oliveira, 800, CP 04. Distrito Industrial - CEP 88104-785 - São José-SC. Responsáveis Técnicos: Virginia Ylanna Kunder | CRF-SC 4183 | Marcela Kuppel Rielaes | CRF-SC 15353 | Nº Autorização ANVISA: Medicamentos 1.09.024-D Produtos para Saúde 8.08.018-3 Sanofi SCS 3.05.080-3 Cosméticos 2.09.986-9

ASSINATURA  
FOLHA: 409

apresentamos **R\$ 31,90** Comprando acima de R\$ 800\*  
 cada em até 12 parcelas sem juros

apresentamos **R\$ 31,90** Comprando acima de R\$ 800\*  
 cada em até 12 parcelas sem juros

Lovers Estudantes Harmonização Laboratório Cadelas Simples Solução Blog

Lovers Estudantes Harmonização Laboratório Cadelas Simples Solução Blog

NOVO Orofacial Dental Digital

NOVO Orofacial Dental Digital



Digite o que você procura...



Home Instrumentais | Abridor De Boca | Abridor de Boca Molt Infantil - Golgran

Cartão de Crédito



Parcela em até 12x sem juros

Boleto a prazo

Parcela em até 6x sem juros

*Handwritten signature*

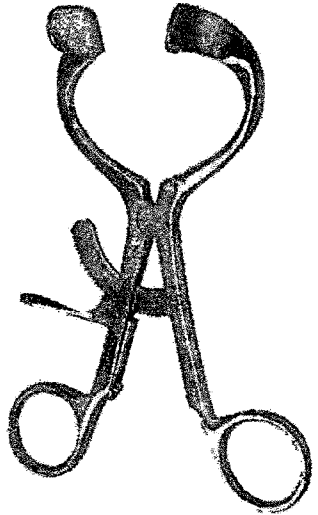

Copyright © 2022 - Copyright © 2019 - Todos os direitos reservados | www.dentalcremer.com.br |  
 Dental Cremer Produtos Odontológicos S.A. | CNPJ: 14.190.675/0001-55 | Rua Das Misações, 674 -  
 2º andar - Ponta Aguda - Blumenau - Santa Catarina - CEP: 89051-001 | Autorizações de  
 Funcionamento ANVISA - Medicamentos: 1.09.245-3, Produtos para Saúde (Correlatos):  
 8.08.576-8, 8.10.706-3, Saneantes Demissanitários: 3.05.135-4, Perfumes/Produtos de  
 Higiene/Cosméticos: 2.06.387-3 | CNPJ: 14.190.675/0002-36 | Av. das Indústrias Antônio  
 Conrado de Oliveira, 90 - Galpão 03 - Distrito Industrial - Itapeva - Minas Gerais - CEP 37655-000 -  
 Farmacêutica responsável: Shirley de Toledo Ledalau - CRF/MG nº 11.607 | CNPJ:  
 14.190.675/0003-17 | Av. das Indústrias Antônio Conrado de Oliveira, 90 - Galpão 04 - Distrito  
 Industrial - Itapeva - Minas Gerais - CEP 37655-000 - Farmacêutico responsável: Diego Didenata da  
 Rosa - CRF/MG nº 31666. Política de Privacidade e Segurança - Fotos meramente ilustrativas - Os  
 preços e condições da loja virtual estão sujeitos a alterações. Em caso de divergência de preços  
 no site, o valor válido é o do Carrinho de Compra.

Abridor de Boca Molt Infantil - Golgran

Cod. de Referência: 506952

Veja opiniões de quem já comprou

Embalagem com 1 unidade.

**R\$300,09**

3x de R\$100,03 sem juros

Condições de Pagamento [1+]

QUANTIDADE

1

Comprar

Calcular frete e prazo

MINISTERIO FEDERAL DE SAUDE RECEITE - S.A.T.  
 FOLHA: 605  
 ASSINATURA

**SURYA DENTAL**  
 Dra Letícia C. Rumpel  
 Ten Dentista - Idt 031095057-1  
 Ministério da Defesa - EB  
 CRO-RS 18894

🔍 Pesquise por produtos ou marcas

👉 **Abridor de Boca Molt Infantil - Golgran**  
 (0)  
 Cód 002002001

*Item 66.*

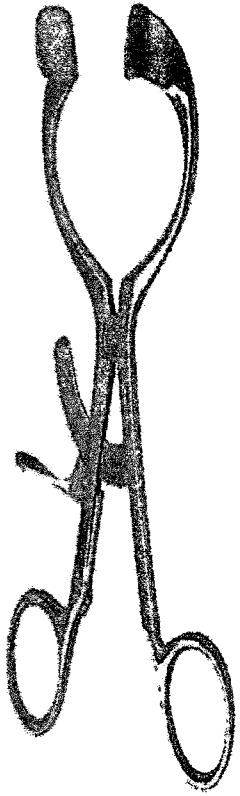

**R\$ 274,79**

R\$266,55 no boleto à vista  
 1 x R\$274,79 sem juros

🏠 Resgate por 29866 pontos  
 no Surya Club

O que você precisa saber sobre o Abridor de Boca?  
 \* Embalagem com 1 unidade;  
 \* Tamanho: Infantil.

O que é o Abridor de Boca Molt Golgran?  
 O **Abridor de Molt** é uma ferramenta produzida em aço inoxidável, auxiliando durante procedimentos.

Benefícios ao utilizar o Abridor de Boca Molt:  
 O **Abridor de Boca Odontológico** é fabricado em aço inox o que garante resistência e qualidade, podendo ser autoclavável. Ele possui sistema de abertura progressiva com travamento.

Atendimento  
**0800 602 1717**

Seg a Sex das 8h às 18h  
 Fale conosco | Ouvidoria | WhatsApp  
 loja@virtua@suryadental.com.br

Surya Club

Conheça também

Institucional

🔒 Contas 100% Seguras

Selos de segurança



Formas de pagamento



Cartão de Crédito  
 Parcela em até 6x sem juros

Boleto à Vista e Pix  
 Ganhe 3% de desconto

Quantidade

1

Quantidade

TODOS OS DIREITOS RESERVADOS, WWW.SURYADENTAL.COM.BR | FOTOS MERAMENTE ILUSTRATIVAS. SURYA DENTAL COMÉRCIO PRODUTOS ODONTOLÓGICOS E FARMACÊUTICOS LTDA | CNPJ 06.814.559/0001-55 FARMACÊUTICAS RESPONSÁVEIS NATHALIA MARIA VALERIO CRF-PR 34412 | FABIANA SOARES MEDINA DOS SANTOS CRF-PR 20511 | VANDERSON CARVALHO FENELON CRF-PR 32716 AFE - S. MEDICAMENTOS: 1.07.026-4 | PRODUTOS PARA SAÚDE: 8.03.304-6 | SANEANTES: 3.04.804-9 | AFE HIGIENE: 2.06.441-9

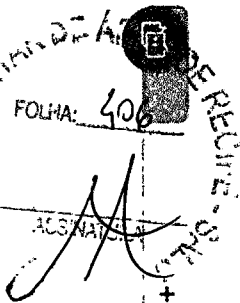

46694  
 Ten Dentista - Idt 0310965051-1  
 Ministério da Defesa - EB  
 CRO-RS 18894

7/10/2021



MINISTÉRIO DA ECONOMIA

MÉDIA

R\$ 250,03

MEDIANA

[REDACTED]

MENOR

R\$ 215,29

FILTROS APLICADOS

Código Material/Serviço Identificação do Item de Compra  
 466093 1601210500021202100039, 9834030500065202100001 2021, 2022

Ano da Compra  
 2021, 2022

Quantidade total de registros: 2  
 Registros apresentados: 1 a 2

Identificação da Compra	Número do Item	Modalidade	Código do CATMAT	Descrição do Item	Descrição Complementar	Unidade de Fornecimento	Quantidade Ofertada	Valor Unitário	Fornecedor	Órgão	UASG	Data da Compra
00065/2021	00001	Pregão	466093	AFASTADOR ODONTOLÓGICO		UNIDADE	5	R\$215,29	RAPHAEL GONCALVES NICESIO	ESTADO DA BAHIA	983403 - PREFEITURA MUNICIPAL DE CAETITE	20/08/2021
00021/2021	00039	Pregão	466093	AFASTADOR ODONTOLÓGICO		UNIDADE	2	R\$284,77	ATHENA COMERCIO DE PRODUTOS ODONTOLOGICOS MEDICOS E HOSPITALARES - EIRELI	COMANDO DO EXERCITO	160121 - HOSPITAL GERAL DE JUIZ DE FORA	28/01/2022

MINISTÉRIO DA ECONOMIA  
 FOLHA 607  
 ASSINATURA

**SURYA DENTAL**  
Dra Letícia C. Rumpel  
Ten Dentista - Idd 031095057-1  
Instituto da Defesa - EB  
CRO-RS 18894

Atendimento  
**0800 602 1717**

Seg. a Sex. das 8h às 18h  
Fale conosco | Ouvidoria | WhatsApp  
lojevrtual@suryadental.com.br

**Abridor de Boca Molt Adulto - Golgran**

C6d 002002002

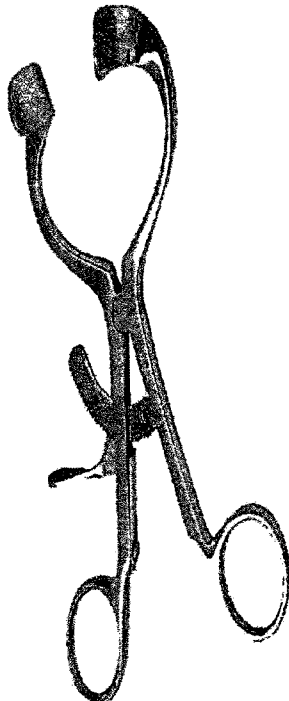

**R\$ 274,79**

R\$266,55 no boleto à vista  
1x R\$274,79 sem juros

Resgate por 25866 pontos  
no Surya Club

O que você precisa saber sobre o Abridor de Boca?

- \* Embalagem com 1 unidade;
- \* Tamanho Adulto.

O que é o Abridor de Boca Molt Golgran?

O Abridor de Molt é uma ferramenta produzida em aço inoxidável, auxiliando durante procedimentos.

Benefícios ao utilizar o Abridor de Boca Molt:

Quantidade

+



*6x*  
*1x 6x*

- Surya Club >
- Conheça também >
- Institucional >



Seios de segurança

Formas de pagamento



Cartão de Crédito  
Parcela em até 6x sem juros

Boleto à Vista e Pix  
Parcela em até 6x sem juros  
Ganhe 3% de desconto

TODOS OS DIREITOS RESERVADOS, WWW.SURYADENTAL.COM.BR | FOTOS MERAMENTE ILUSTRATIVAS. SURYA DENTAL COMÉRCIO  
PRODUTOS ODONTOLÓGICOS E FARMACÊUTICOS LTDA | CNRJ 00.814.559/0001-55 FARMACÊUTICAS RESPONSÁVEIS NATHALIA MARIA  
VALERIO CRF-PR 34412 | FABIANA SOARES MEDINA DOS SANTOS CRF-PR 20511 | VANDERSON CARVALHO FENELON CRF-PR 32716 AFE 'S'  
MEDICAMENTOS: 1.07.026-4 | PRODUTOS PARA SAÚDE: 8.03.304-6 | SANEANTES: 3.04.804-9 | AFE HIGIENE: 2.06.441-9

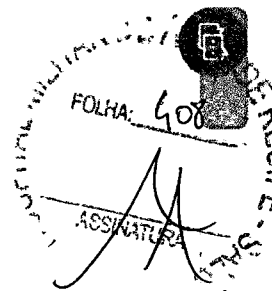



PRETE O QUANTO NAS COMPRAE ACIMA DE R\$500,00

APENAS PARA OS ESTADOS DE SP, RJ, DF, GO, ES E MG



Dra Letícia C. Rumpf  
Ten Dentista - Idt 031095057-1  
Ministério da Defesa - EB  
CRO-RS 18894

o que procura hoje?



# ABRIDOR DE BOCA MOLT - GOLGRAN

LOZINHAS

**R\$ 283,79**

Mais informações

Tamanho:

Adulto : R\$ 283,79



1



**ATENÇÃO:** Preços, ofertas e condições exclusivos para Internet, válidos durante o dia de hoje, podendo sofrer alterações sem prévia notificação

## DESCRIÇÃO GERAL

### CARACTERÍSTICA

Produto em aço inox;

Registro Anvisa: N° 1040/1310111;

Garantia contra defeitos de Fabricação.

### INDICAÇÃO

Indicado para Abrir a boca do Paciente. A trava dá maior segurança durante o procedimento ortodôntico através online!



R\$ 129,00

Total de Produtos Visitados (1)

Páginas: 1



67.

Digite o seu melhor e-mail



### Atendimento

### Institucional

### Formas de pagamento

- Cartão Visa
- Cartão Mastercard
- Cartão Amex
- Cartão Diners
- Cartão Elo
- Cartão HiperCard
- Cartão Hiper
- Boleto - Yayay
- Auxílio Emergencial Caixa - Yayay
- Selos de Segurança



Copyright © 2021 - Todos os direitos reservados. Biodente Materiais Odontológicos - CNPJ: 02.848.959/0001-44, Rua Florianoópolis, 261 E, Centro - Chepedô/S C- Cep 89872-120, o domínio de linkar, por cliente, a quantidade dos produtos anunciados. Para melhor atender nossos clientes, não hesite em nos contatar, válidos durante o dia de hoje, podendo sofrer alterações sem prévia notificação. Preços, ofertas e condições exclusivas para Internet, válidos durante o dia de hoje, podendo sofrer alterações sem prévia notificação. Tecnologia TravCommars

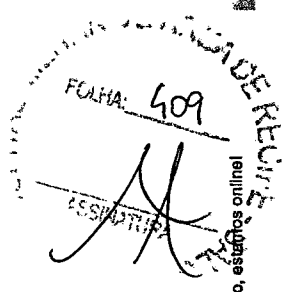

Faça conosco, estamos online!

Abridor de Boca Molt Adulto - Golgran - Dental Med Sul  
Dra. R. C. Rumpf  
Ten. C. R. Rumpf  
Ministério da Defesa - EB  
CRO-RS 18894



**Dental Med Sul**  
Distribuído Sorriso

Buscar

*Item 67*

Q

Ofertas Carrinh

Ver todos os departamentos    Dentística    Ortodontia    Endodontia    Anestésicos    Linha HOF    Grandes Marcas

> Dentística E Estética > Abridor De Boca > Abridor de Boca Molt Adulto - Golgran

### Abridor de Boca Molt Adulto - Golgran

Embalagem com 1 unidade.

A partir de R\$ 289,61

Em até 12x R\$ 24,13 sem juros

25.0573	R\$ 289,61	-	1	+
---------	------------	---	---	---

25.2351	R\$ 289,61	-	1	+
---------	------------	---	---	---

+ Brinde

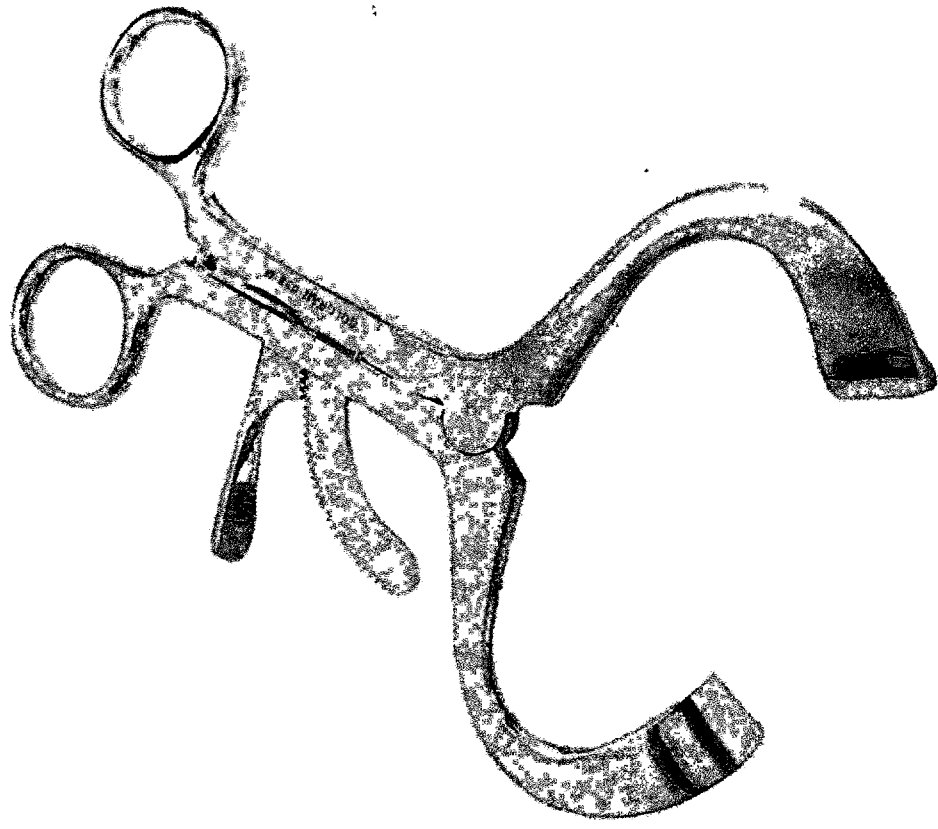

Enxaguatório Bucal  
PerioGard com clorexidina  
0,12% - Colgate 26.0698

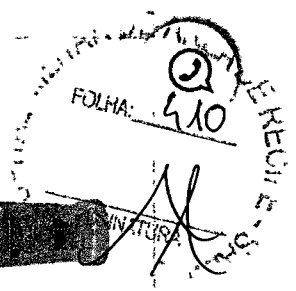



**Dental Med Sul**  
Distribuído Sorriso:

a

Ofertas Carrinhc

Ver todos os departamentos    Dentística    Ortodontia    Endodontia    Anestésicos    Linha HOF    Grandes Marcas

Trabalhe Conosco    Código de Defesa do Consumidor

© Copyright 2021 Dental Med Sul Art Odontológicos Ltda - Todos direitos reservados. CNPJ: 02.477.571/0001-47. Eventuais promoções, descontos e prazos de pagamento expostos aqui são válidos apenas para compras via site. Em caso de divergência de preço no site, o valor válido é o do carrinho de compras. As fotos são meramente ilustrativas e de propriedade da loja, bem como textos e layouts aqui veiculados. É proibida a utilização total ou parcial sem nossa autorização. Promoções válidas enquanto durarem os estoques. Os preços estão sujeitos a alterações sem aviso prévio.

*E.X.*  
Ira Letícia C. Rumpel  
Tén Dentista - Idt 031095057-1  
Ministério da Defesa - EB  
CRO-RS 18894



Dra Letícia C. Rumpf  
 Ten Dentista - Idt 031095057-1  
 Ministério da Defesa - EB  
 CRO-RS 18894



MINISTÉRIO DA ECONOMIA

MÉDIA  
**R\$ 100,00**

MEDIANA  
**R\$ 500,00**

MENOR  
**R\$ 100**

FILTROS APLICADOS

Código Material/Serviço Identificação do Item de Compra Ano da Compra  
**426156 1604950500045202100103 2021, 2022**

Quantidade total de registros: 1  
 Registros apresentados: 1 a 1

Identificação da Compra	Número do Item	Modalidade	Código do CATMAT	Descrição do Item	Descrição Complementar	Unidade de Fornecimento	Quantidade Ofertada	Valor Unitário	Fornecedor	Órgão	UASG	Data da Compra
00045/2021	00103	Pregão	426156	RÉGUA - USO ODONTOLÓGICO		UNIDADE	10	R\$100	ATHENA COMERCIO DE PRODUTOS ODONTOLOGICOS MEDICOS E HOSPITALARES - EIRELI	COMANDO DO EXERCITO	160495 - HOSPITAL MILITAR DE AREA DE SAO PAULO	28/10/2021

Itm 68

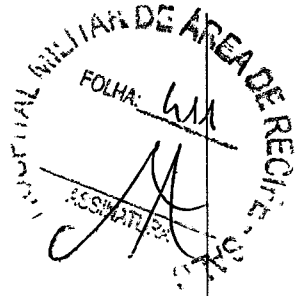

(https://www.dentalspeed.com/hotsi



(1) Oi, o que você procura?

*Item 68*  
**Dra Letícia C. Rumpel**  
Ten Dentista - Id: 031095057-1  
Ministério da Defesa - EB  
CRO-RS 18894

### Régua Fox c/ Arco - Alumínio

★ ★ ★ ★ ★ (Avalie agora!)

BIO-ART

Embalagem c/1 unidade.

(https://www /carrinho)

0

(1

(https://www.dentalspeed.com/hotsi



/dentalspeed)

(https://www.lojaconfiavel.com.br/ /www /carrinho)

0

Compre também pelo **0800 701 6870** (tel:08007016870)

Segunda e Sexta-feira, das 8h às 18h, e Sábado, das 9h às 13h.

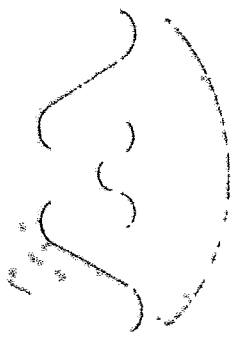

*Letícia Rumpel*

https://www.dentalspeed.com

https://www.dentalspeed.com

https://www.dentalspeed.com

https://www.dentalspeed.com /produtos /aluminio /550/regua-bio-art ds-7535-02.png

Por apenas

**R\$ 120,00**

Quantidade

adicionar ao carrinho

Compartilhe:

Para melhor atender nossas clientes, não vendemos por atacado e reservamo-nos o direito de limitar, por cliente, a quantidade dos produtos anunciados. Preços, ofertas e condições exclusivos para Internet e televendas, válidos durante o dia de hoje, podendo sofrer alterações sem prévia notificação. Copyright © 2003-2022 https://www.dentalspeed.com/, TODOS OS DIREITOS RESERVADOS. Algumas ilustrações por Stories by Freepik. Imagens de produtos meramente ilustrativas. Os produtos e impressos Dental Speed são para uso próprio dos cirurgiões-dentistas. Vendas exclusivas por telefone e internet. Não trabalhamos com representantes ou outros canais de venda. Revenda Proibida. Dental Speed | Quantity 88704-795 - São José-SC. Responsáveis Técnicas: Mariana Viana Kunzler | CRI-SC 41831 Manoela Kluppel Riekes | CRI-SC 15353 | Nº Autorização ANVISA: Medicamentos 1.09.024-0 Produtos para saúde 8.08.016-3 Saneantes 3.05.080-3 Cosméticos 2.09.568-8



apenas **R\$31,90** Comprando acima de R\$ 800\*  
 em cada compra de 12 unidades.

apenas **R\$31,90** Comprando acima de R\$ 800\*  
 em cada compra de 12 unidades.

Lovers Estudantes Harmonização Laboratório Cadeiras Simples Solução Blog

Lovers Estudantes Harmonização Laboratório Cadeiras Simples Solução Blog

Novo Orofacial

Dental Digital

dental

Dr. Luciana C. Rumpf  
 Ten. Dentista - Idt 03/09/2005 - EB  
 Ministério da Defesa - EB  
 CRO-RS-18884

Digite o que você procura | Instrumentais | Régua Fox | Régua Fox com Arco - BioArt

Q



Baixar nosso App

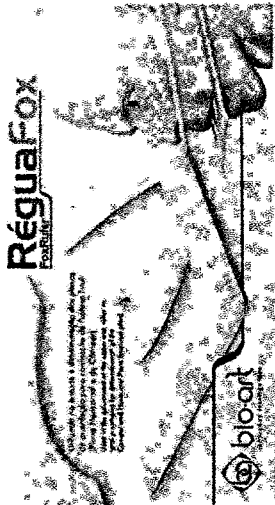

**Cartão de Crédito**  
 Parcelado em até 12x\* sem juros

**Boleto a prazo**  
 Parcelado em até 6x\* sem juros

**Boleto à vista**  
 Ganhe 3% de desconto

**Régua Fox com Arco - Bio-Art**

Cod. de Referência: 594928

Embalagem com 1 unidade. Fabricado em alumínio.

**R\$120,00**

Condições de Pagamento [+]

QUANTIDADE:

1

Comprar

**Calcular frete e prazo**

O prazo de entrega inicia-se após a confirmação de pagamento.

Calcular Frete

Copyright © 2019 - Todos os direitos reservados | www.dentalcremer.com.br |  
 Dental Cremer Produtos Odontológicos S.A. | CNPJ: 14.190.675/0001-66 | Rua das Mísias, 674-  
 2º andar - Ponta Aguda - Blumenau - Santa Catarina - CEP 89051-001 | Autorizações de  
 Funcionamento ANVISA - Medicamentos: 1.09.245-3, Produtos para Saúde (Correlatos):  
 8.08.576-6, 8.10.706-3, Saneantes Dornasantitéticos: 3.05.185-4, Perfumes/Produtos de  
 Higiene/Cosméticos: 2.06.387-3 | CNPJ: 14.190.675/0002-36 | Av. das Indústrias Antônio  
 Comodoro de Oliveira, 90 - Galpão 03 - Distrito Industrial - Itapeva - Minas Gerais - CEP 37655-000 -  
 Farmacêutica responsável: Shirley de Toledo Leudisau - CREF/MG nº 11.607 | CNPJ:  
 14.190.675/0003-17 | Av. das Indústrias Antônio Comodoro de Oliveira, 90 - Galpão 04 - Distrito  
 Industrial - Itapeva - Minas Gerais - CEP 37655-000 - Farmacêutico responsável: Diego Dibnata da  
 Rosa - CREF/MG nº 31.666. Política de Privacidade e Segurança - Fotos meramente ilustrativas - Os  
 preços e condições da loja virtual estão sujeitos a alterações. Em caso de divergência de preços  
 no site, o valor válido é o do Carrinho de Compra.



INSTITUTO DE AREA DE MEDICINA  
 FOLHA: 413  
 ASSINATURA

Dentistas e Profissionais de Convênio > Prótese

**RÉGUA FOX C/ARCO**  
Cód. 39809  
marca: BLO-ART

Quantidade	Descrição	Valor
1	COMPRAR	
1	COMPRAR	

Por: R\$ 61,10  
Por: R\$ 114,20

Compartilhe:  

Confira condições para seu CEP:

*89*

Não sei meu CEP

- A Empresa
- Política de Privacidade
- Política de Pagamento
- Preços e Entrega
- Trocas e Devoluções
- Segurança
- Divulgação
- Fale conosco

Atendimento

Atendimentos e SAC  
São Paulo e Grande SP  
11-4079-7070 (VIVO) ou 4437-4344 (NET)

Demais Localidades  
0800-741-85-29

Minha Conta

Minha Conta  
Meus Pedidos

Pagamento

Segurança

Redes Sociais



Powered by:

Copyright © 2018 MASTER S&S PRODUTOS ODONTOLÓGICOS LTDA - CNPJ: 06.802.777/0001-06 | RUA DAS PALMEIRAS 549 - JARDIM - CEP: 09080-100 SANTO ANDRÉ-SP, ALVARÁ MUNICIPAL: 461/2013 | LICENÇA MUNICIPAL: 13476901-444-00016-19 | AFE MEDICAMENTO: 131.823-3 | AFE CORRELATOS: H4930220X01 | RESPOSTA ÀVUL, TÉCNICA: SARA IRENE DA SILVA | CFP-SP 72.644 | Copyright © 2014. Todos os direitos reservados | www.dentalmaster.com.br | Os produtos vendidos pela MASTER S&S PRODUTOS ODONTOLÓGICOS LTDA são de uso exclusivo de dentistas | Omissão de venda Internet. Bloqueio e indefinição | Trabalhamos com 100% de garantia dos produtos e não manuseamos buchas.

**NOVIDADES**

Receba novidades e promoções por email:

Digite seu nome

Digite seu e-mail

FORMULÁRIO DE CADASTRO  
FOLHA 2/14  
ASSINATURA

Item 69



MINISTÉRIO DA ECONOMIA

MÉDIA R\$ 71,65  
MEDIANA R\$ 71,65  
MENOR R\$ 57,90

FILTROS APLICADOS

Código Material/Serviço 980114050007202100012, 9819810500114202100093  
Ano da Compra 2021, 2022

Quantidade total de registros: 2  
Registros apresentados: 1 a 2

Identificação da Compra	Número do Item	Modalidade	Código do CATMAT	Descrição do Item	Descrição Complementar	Unidade de Fornecimento	Quantidade Ofertada	Valor Unitário	Fornecedor	Órgão	UASG	Data da Compra
00114/2021	00093	Pregão	442282	ORGANIZADOR CLÍNICO USO ODONTOLÓGICO		UNIDADE	50	R\$57,90	SAUDE DOCTOR COMERCIO LTDA	ESTADO DA PARAIBA	981981 - PREFEITURA MUNICIPAL DE CAMPINA GRANDE	04/11/2021
00007/2021	00012	Pregão	442282	ORGANIZADOR CLÍNICO USO ODONTOLÓGICO		UNIDADE	4	R\$85,39	DENTAL UNIVERSO EIRELI	ESTADO DO MARANHÃO	980114 - PREFEITURA MUNICIPAL DE ARAGUANA/MA	18/06/2021

Item 69

ASSINATURA  
FOLHA: 4/5  
Dra. Patrícia C. Rumpf  
Téc. Dentista - Idt.031095057-1  
Ministério da Defesa - EB  
CRO-RS 16894

(! Olá, O que você procura?

(! *Homb.69.*

### Porta Algodão Servido - 08x10cm

★☆☆☆☆ (1 Avaliação)

GOLGRAN

Embalagem c/1 unidade.



(<https://cdn.dentalspeed.com>

/produtos  
/550/porta-  
algodao-  
servido-  
08-  
x-10cm-  
golgran-  
dentalspeed-  
13223b-  
1.png)



*Homb.69.*

Por apenas

**R\$ 76,35**

GANHE BRINDE

Quantidade

adicionar ao carrinho

Compartilhe:

(<https://www.dentalspeed.com/hotsite/>

(<https://www.dentalspeed.com/hotsite/>

Use seu cupão de desconto  
Pague em até 12x

confira as condições (<https://www.dentalspeed.com/tira-duvidas/formas-pagamento>)

**Boleto Bancário**  
Pague em até 6x

Aprovação de crédito sujeita a análise.

confira as condições (<https://www.dentalspeed.com/tira-duvidas/formas-pagamento>)

**Boleto Antecipado**

A vista com 3% de desconto em produtos

**Redes Sociais**

**Baixar nosso App**



(<https://www.ebit.com.br/dental-speed/seio/>



(<https://www.lojaconfiavel.com>

([dentalspeed](https://www.dentalspeed.com))



Compre também pelo **0800 701 6870** (tel:08007016870)

Segunda a Sexta-feira, das 8h às 18h, e Sábado, das 8h às 13h.

Para melhor atender nossos clientes, não vendemos por atacado e reservamos-nos o direito de limitar, por cliente, a quantidade dos produtos anunciados. Preços, ofertas e condições exclusivos para Internet e lojas físicas, válidos durante o dia de hoje, podendo sofrer alterações sem prévia notificação. Copyright © 2003-2022 <https://www.dentalspeed.com/>. TODOS OS DIREITOS RESERVADOS. Algumas ilustrações por Stories by Freepik. Imagens de produtos meramente ilustrativas. Os produtos e impressos Dental Speed são para uso próprio dos cirurgiões-dentistas. Vendas exclusivas por telefone e Internet. Não trabalhamos com representantes ou outros canais de venda. Revenda Proibida, Dental Speed (Dental Service) e Comércio de Produtos Para Saúde SAI | CNPJ 13.612.214/0009-60 Rua Senador Carlos Gomes de Oliveira, 800, 0P 04, Distrito Industrial - CEP 8804-785 - São José-SC. Responsáveis Técnicos: Mariana Viana Kunzler | CRF-SC 4183 | Hanola Kluppel Rieles | CRF-SC 15553 | Nº Autorização ANVISA: 1.09.02-03 Produtos para saúde 8.08.018-3 Saneantes 3.05.080-3 Cosméticos 2.08.688-8

*Homb.69.*  
Dr. Kleber C. Rumpel  
Técnico em Odontologia 031095057-1  
Ministério da Defesa - EB  
CRO-RS 18894

**R\$1,90** Comparando acima de R\$ 800\*  
Cada

Fique ligado na Dental Cremer!  
Novidades e ofertas exclusivas em primeira mão!

Não, obrigado  Eu quero

Powered by Pushover & **dental**

Polização Laboratório Cadeiras Simples Solução Blog  
Dental Digital

**R\$1,90** Comparando acima de R\$ 800\*  
Cada

Fique ligado na Dental Cremer!  
Novidades e ofertas exclusivas em primeira mão!

Não, obrigado  Eu quero

Powered by Pushover & **dental**

Polização Laboratório Cadeiras Simples Solução Blog  
Dental Digital

Porta Algodão Limpo com Mola - Golgran

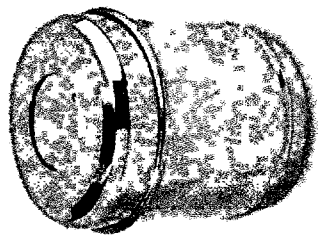

Porta Algodão Limpo com Mola - Golgran

Cod. de Referência: 746631

Avale este produto

Embalagem com 1 unidade.

BRINDE: Compre acima de R\$800,00 em Produtos Golgran e Ganhe 01 Kit Clínico Golgran.

**Frete Grátis!** NAS COMPRAS ACIMA DE R\$100,00\*  
Excluído para pedidos de outros estados.

**R\$81,82**

Condições de Pagamento | +

QUANTIDADE: 1

**Calcular frete e prazo**

O prazo de entrega inicia-se após a confirmação de pagamento.

Cartão de Crédito  
Parcela em até 12x sem juros

Boleto e prazo  
Parcela em até 6x sem juros

Boleto à vista  
Ganhe 3% de desconto

Copyright © 2022 - Copyright © 2019 - Todos os direitos reservados | [www.dentalcremer.com.br](http://www.dentalcremer.com.br)  
Dental Cremer Produtos Odontológicos S.A. | CNPJ: 14.190.675/0001-58 | Rua das Missões, 674 - 2º andar - Ponta Aguda - Blumenau - Santa Catarina - CEP 89051-001 | Autorizações de Funcionamento ANVISA - Medicamentos: 1.09.245-3, Produtos para Saúde (Correlatos): 8.08.576-9, 8.10.706-3, Saneantes Domissanitários: 3.05.135-4, Perfumes/Produtos de Higiene/Cosméticos: 2.04.387-3 | CNPJ: 14.190.675/0002-36 | Av. das Indústrias Antônio Conrado de Oliveira, 90 - Galpão 03 - Distrito Industrial - Itapeva - Minas Gerais - CEP 37655-000 - Farmacêutica responsável: Shirley de Toledo Ladislau - CRF/MG nº 11.607 | CNPJ: 14.190.675/0003-17 | Av. das Indústrias Antônio Conrado de Oliveira, 90 - Galpão 04 - Distrito Industrial - Itapeva - Minas Gerais - CEP 37655-000 - Farmacêutico responsável: Diego Diônata da Rosa - CRF/MG nº 31666. Política de Privacidade e Segurança - Fotos meramente ilustrativas - Os preços e condições da loja virtual estão sujeitos a alterações. Em caso de divergência de preços no site, o valor válido é o do Carrinho de Compra.

FOLHA: *[Handwritten signature]*  
Dra. *[Handwritten signature]* C. Rumpel  
Ten. Dentista, Idt 03.1095057-1  
Ministério da Defesa - EB  
CRO-RS 16894

O QUE DESEJA PROCURAR?

Associação Brasileira de Odontologia  
FOLHA: 148  
Dra Letícia Golgran  
Tér. Dentista nº 031095057-1  
M. Ministério da Defesa - EB  
CRO-RS 18894

Home / Instrumentais / Porta Algodão Limpo com Mola 08X10CM - GOLGRAN

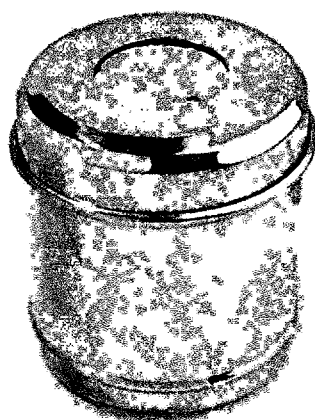

Item 69.

## Porta Algodão Limpo com Mola 08X10CM - GOLGRAN

DESTAQUE

LANÇAMENTO

MARCA: GOLGRAN

REFERÊNCIA: 3295

PORTA ALGODÃO LIMPO COM MOLA 08X10CM - GOLGRAN

O Porta Algodão Limpo com Mola é fabricado em aço inox AISI 304.

O Porta Algodão Limpo com Mola tem a dimensão de 8x10cm.

O Porta Algodão Limpo com Mola é indicado para acomodar o algodão limpo.

Embalagem contém 1 unidade.

**R\$ 81,90**

ou 1x de R\$ 81,90 Sem juros

Quantidade:

Fale conosco, estamos online!

Item 69.

# Queima de Estoque de janeiro

Abr

Losango

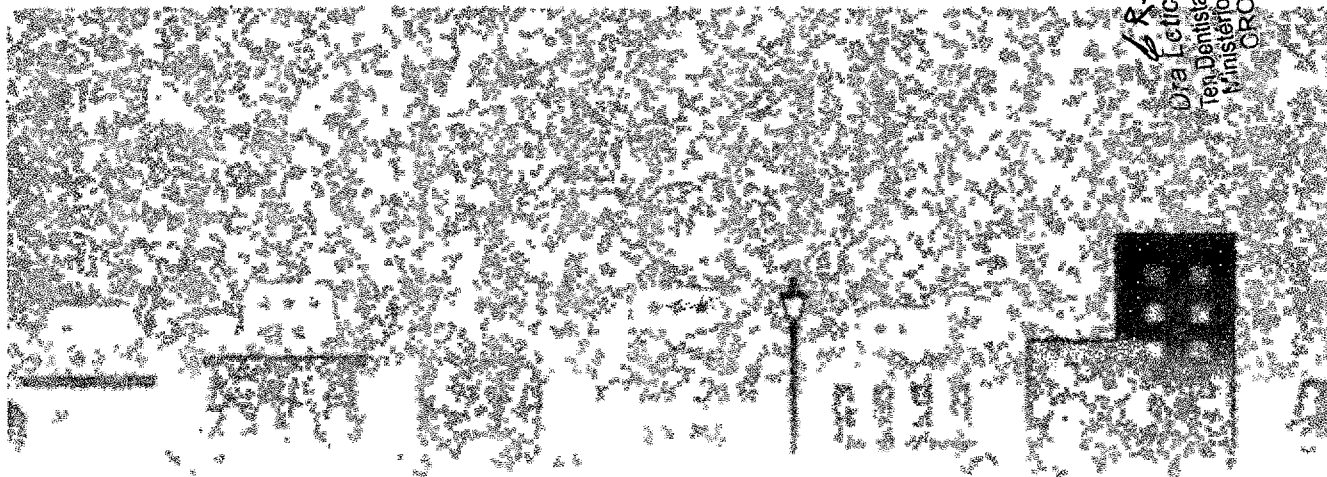

Dra. Leticia C. P. P. P.  
 Ten. Dentista - Id. 031095057-1  
 Ministério da Defesa - EB  
 PRO-RS 18894

## RBT PRODUTOS ODONTOLÓGICOS LTDA

O CNPJ da empresa **Rbt-Produtos Odontologicos Ltda (Dental Vida)** é **32.067.924/0001-00**. Com sede em TEIXEIRA DE FREITAS, BA, possui 3 anos, 2 meses e 12 dias e foi fundada em 21/11/2018. A sua situação cadastral é **ATIVA** e sua principal atividade econômica é **Comércio Atacadista de Produtos Odontológicos**.

### ANÁLISE DE CRÉDITO

*Nunca mais leve sustos na hora de negociar com clientes e fornecedores.*

Faça uma **CONSULTA COMPLETA DE CNPJ** nos três maiores órgãos de proteção ao crédito do Brasil.

O que você irá receber com essa consulta:

#### Dívidas e Pendências Financeiras

- Dívidas Vencidas (últimos 5 anos)
- Cheques sem Fundos (CCF)
- Protestos Nacionais
- Passagens Comerciais
- Score Financeiro

#### Síntese Cadastral Completa

- Razão Social e Nome Fantasia
- Telefones, **WhatsApp** e E-mails Atualizados
- Data de Fundação
- Quantidade de Funcionários
- CNAE Principal e Secundário
- Nome e CPF/CNPJ dos Sócios
- Cargo e Participação dos Sócios
- Participações em outras Empresas

Dra Letícia C. Rumpel  
 Ten Dentista - Id: 031095057-1  
 Ministério da Defesa - EB  
 CRO-RS 18894



MINISTÉRIO DA  
 ECONOMIA

MÉDIA **R\$ 288,88**  
 MEDIANA **R\$ 258,76**  
 MENOR

FILTROS APLICADOS

Código Material/Serviço 1602420500004202100174, 9260060500017202100021  
 Ano da Compra 2021, 2022

Quantidade total de registros: 2  
 Registros apresentados: 1 a 2

Identificação da Compra	Número do Item	Modalidade	Código do CATMAT	Descrição do Item	Descrição Complementar	Unidade de Fornecimento	Quantidade Ofertada	Valor Unitário	Fornecedor	Órgão	UASG	Data da Compra
00004/2021	00174	Pregão	423848	ESPELHO BUCAL		EMBALAGEM 4,00 UN	6	R\$258,76	DENTAL BONSUCESSO PRODUTOS ODONTOLÓGICOS LTDA	COMANDO DO EXERCITO	160242-BASE ADMINISTRATIVA DO COMPLEXO DE SAÚDE RJ	08/06/2021
00017/2021	00021	Pregão	423848	ESPELHO BUCAL		UNIDADE	2	R\$319	J & L DISTRICOM LTDA	ESTADO DO PARA	926006 - 1º CENTRO REGIONAL DE SAÚDE	20/10/2021

7 de 70  
 JUNTILHA LÍQUIDA DE ÁREA DE FORTIFICAÇÃO  
 FOLHA: 619  
 ASS: 03/10/2021

<https://www.dentalspeed.com>  
BRINDE SURPRESA PARA VOCE! COL8313CZ

Olá, o que você procura?

**Espeelho p/ Foto Oral Cristal - 4 Unid.**

PRISMA  
Embalagem c/ 4 unidades

*Dr. R. C. Rumpel  
Leticia  
em Dentista - Id 031065057-1  
Ministerio da Defesa - EB  
CRO-RS 10894*



<https://cdn.dentalspeed.com>

/produtos  
/550/espelho-  
p-foto-  
oral-  
cristal-  
4-unid-  
prisma-  
15654.png



*70*  
*Hoje*

<https://www>  
/carrinho)

0

<https://www.dentalspeed.com>  
BRINDE SURPRESA PARA VOCE! COL8313CZ

(

<https://www>  
/carrinho)

0



<https://www.ebit.com.br/dental-speed/selo>

<https://www.lojaconfiavel.com/dentalspeed>

Compre também pelo **0800 701 6870** (tel:08007016870)

Segunda a Sexta-feira, das 8h às 18h, e Sábado, das 9h às 13h.



Para melhor atender nossos clientes, não vendemos por atacado e reservamo-nos o direito de limitar, por cliente, a quantidade dos produtos anunciados. Preços, ofertas e condições exclusivas para internet e televendas, válidas durante o dia de hoje, podendo sofrer alterações sem prévia notificação. Copyright © 2003-2022 <https://www.dentalspeed.com/>, TODOS OS DIREITOS RESERVADOS. Algumas ilustrações por Storyline por Freepik. Imagens de produtos meramente ilustrativas. Os produtos e impressos Dental Speed são para uso próprio dos cirurgiões-dentistas. Vendas exclusivas por telefone e internet. Não trabalhamos com representantes ou outros canais de venda. Revenda Proibida. Dental Speed | Quantity Serviço e Comércio de Produtos Para Saúde SA | CNPJ 13.692.214/0001-60 Rua Senador Carlos Gomes de Oliveira, 800, GP 04, Distrito Industrial - CEP 88104-785 - São José-SC. Responsáveis Técnicas: Mariana Vianna Kunzler | CRF-SC 4183 | Manoela Kluppel Rietkes | CRF-SC 15353 | Nº Autorização ANVISA: Medicamentos 1.09.024-0 Produtos para saúde 6.08.016-3 Saneantes 3.05.080-3 Cosméticos 2.09.568-8

Por apenas

**R\$ 314,54**

Em 3x R\$ 104,85 sem juros no cartão

Quantidade

adicionar ao carrinho

Compartilhe:



Lovers Estudantes Harmonização Laboratório Cadeiras Simples Solução Blog

Lovers Estudantes Harmonização Laboratório Cadeiras Simples Solução Blog

Novo Orofacial

Dental Digital

dental

Dental Digital

### Privacidade e Segurança de Informações



Digite o que você procura...



Home | Fotografia | Espelhos Diversos | Kit Espelho para Fotografia Cristal - Indusbello

Dra. Leticia C. Rumpel  
Ten. Dentista - Idt 031096057-1  
Ministério da Defesa - EB  
CRO-RS 18894

*It, m 70.*



Baixe nosso App

### Kit Espelho para Fotografia Cristal - Indusbello

Cod. de Referência: 564037

★★★★ (2) Veja opiniões de quem já comprou

Kit com 4 unidades. IB01 + IB02 + IB03 + IB04.

**Frete Grátis!**

NAS COMPRAS ACIMA DE R\$100,00\*

**R\$271,75**

2x de R\$135,88 sem juros

Condições de Pagamento [ + ]

QUANTIDADE:

1

Comprar

Copyright © 2022 - Copyright © 2019 - Todos os direitos reservados | www.dentalcremer.com.br |  
Dental Cremer Produtos Odontológicos S.A. | CNPJ: 14.190.675/0001-55 | Rua das Missões, 674 -  
2º andar - Ponta Aguda - Blumenau - Santa Catarina - CEP 89051-001 | Autorizações de  
Funcionamento ANVISA - Medicamentos: 1.09.245-3, Produtos para Saúde e Cirurgias,  
8.08.576-8, 8.10.706-3, Saneantes Domissanitários: 3.05.155-4, Perfumes/Produtos de  
Higiene/Cosméticos: 2.06.367-3 | CNPJ: 14.190.675/0002-36 | Av. das Indústrias Antônio  
Conrado de Oliveira, 90 - Galpão 03 - Distrito Industrial - Itapeva - Minas Gerais - CEP 37655-000 -  
Farmacêutica responsável: Shirley de Toledo Ladislau - CRF/MG nº 58467 | CNPJ:  
14.190.675/0003-17 | Av. das Indústrias Antônio Conrado de Oliveira, 90 - Galpão 04 - Distrito  
Industrial - Itapeva - Minas Gerais - CEP 37655-000 - Farmacêutico responsável: Cibele Diana da  
Rosa - CRF/MG nº 31666. Política de Privacidade e Segurança - Fotos meramente ilustrativas - Os  
preços e condições da loja virtual estão sujeitos a alterações. Em caso de divergência de preços  
no site, o valor válido é o do Carrinho de Compra.

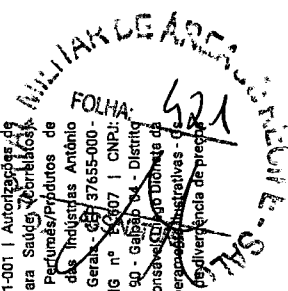

Dra. *E.K. C. Rumpel*  
Tat Dentista - Idt 031096057-1  
Ministério da Defesa - EB  
CRO-RS 18894



*Item 70*

Dental & Cia © 2021 Todos os direitos reservados.

Dental Comercio De Produtos Odontolo - Medicos Ltda Epp - CNPJ: 12.936.032/0001-82 I.E. 310.280.772/18 Av. Paulo VI, 472 | Franca - SP | CEP 14403-143.  
Farmacêutica Responsável: Marcelle Cristina dos Santos CRF-SP nº 90014; Autorização Funcionamento ANVISA Medicamentos: 1.167337; Autorização Funcionamento ANVISA Saneantes: 3.07506.9; Autorização Funcionamento ANVISA Produtos de Higiene/Cosméticos: 2.09465.1; Autorização Funcionamento ANVISA (Saúde)Correlatos; Política de Privacidade e Seguranta - Fotos meramente ilustrativas - Os preços e condições da loja virtual estão sujeitos a alterações. Em caso de divergência de preços no site, o valor válido é o do Carrinho de Compras.



Siga-nos nas redes sociais e fique por dentro de sorteios, novidades e descontos!

Feito por

Tecnologia

Descrição

Indicado para fotografias oclusais, laterais e linguais, adulto e infantil.  
Espelho IB 01 157x53x3mm Lingual.  
Espelho IB 02 155x41x3mm Lateral.  
Espelho IB 03 75x53x3mm Oclusal Infantil.  
Espelho IB 04 105x73x3mm Oclusal Adulto.  
\* Reflexão de imagem perfeita;

Kit Espelho para Fotografia Cristal - Indusbello

Cód.: kitEsp|410980 Indusbello Veja mais: Conteúdo Descrição completa  
KIT COM 4 UNIDADES: IB01 + IB02 + IB03 + IB04.

**R\$ 316,90**

2x de R\$ 158,45 s/ juros ou R\$ 301,05 à vista no mais condições de pagamento no boleto cartão



1

Quem comprou, comprou também



Dra. Letícia C. Rumpel  
Ten. Dentista - Idi 031095057-1  
Ministério da Defesa - EB  
CRO-RS 18894

Painel de  
Preços

MINISTÉRIO DA  
ECONOMIA

MÉDIA

R\$ 319,00

MEDIANA

R\$ 319,00

MENOR

R\$ 319

FILTROS APLICADOS

Código Material/Serviço Identificação do Item de Compra Ano da Compra  
423848 9260060500017202100021 2021, 2022

Quantidade total de registros: 1

Registros apresentados: 1 a 1

Identificação da Compra	Número do Item	Modalidade	Código do CATMAT	Descrição do Item	Descrição Complementar	Unidade de Fornecimento	Quantidade Ofertada	Valor Unitário	Fornecedor	Órgão	UASG	Data da Compra
00017/2021	00021	Pregão	423848	ESPELHO BUCAL		UNIDADE	2	R\$319	J & L DISTRICOM LTDA	ESTADO DO PARA	926006 - 1º CENTRO REGIONAL DE SAÚDE	20/10/2021

72  
FOLHA: 423  
ASSINATURA  
CORPUS MILITAR DE ARCA DE FELICIA

Luva é na Dental Cremer!

R\$ 31,90

Compre até 4 unidades por R\$ 800\*

Lovers Estudantes novo Harmonização Orofacial Laboratório Cadeiras Simples Dental Solução Digital Blog

dental

Digite o que você procura...



Entrar

Lovers

Meu Carrinho

FOLHA: 424  
ASSINATURA  
Dra Leticia C. Rumpf  
Ten Dentista - Idt 834095057  
Ministério da Defesa - EB  
CRO-RS 18894

Home | Laboratório | Dispositivo para Fotografia | Contraste Flexipalette para Fotografia Oral - Smile Line

Produto Indicação Características

### Contraste Flexipalette para Fotografia Oral - Smile Line

Cod. de Referência: DC29046

🌟🌟🌟🌟 (0)

Avalie este produto

Unidade. Escolha o modelo.

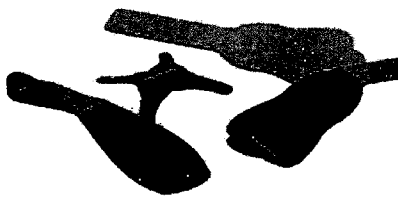

Frete Grátis!

NAS COMPRAS ACIMA DE R\$100,00\*  
\*Exceto para pedidos de toxina botulínica.

A partir de

**R\$342,00**

Condições de Pagamento (+)

1x de R\$0,42 sem juros

Escolha uma Opção...

Comprar

**Calcular frete e prazo**

O prazo de entrega inicia-se após a confirmação de pagamento

Item 74

Luva é na Dental Cremer!

R\$ 31,90

Compre até 4 unidades por R\$ 800\*

Atendimento

Lovers Estudantes novo

Assistente Virtual

Acompanhe seu

Informações



Lovers Estudantes novo

Harmonização Orofacial

Laboratório Cadeiras

Solução Digital Blog

**0800 727 7565**

dental  
Seg. a Sex. 9h às 20h  
Sáb. das 9h às 13h

Catálogos de Marcas

iDoc

Nosso App

Sobre a Dental Cremer

Black Friday

CIOSP

Dental Cremer

Experience

Política de Privacidade

Atualizar Boleto

Política Comercial

Política de Privacidade

Gerenciamento das

Preferências de Cookies

Atendimento aos Direitos dos

Titulares

Relatório de Incidentes de

Privacidade



Entrar

Lovers



Meu Carrinho

Baixar nosso App

Cartão de Crédito  
Parcela em até 12x\* sem juros

Boleto a prazo  
Parcela em até 6x\* sem juros

Boleto à vista  
Ganhe 3% de desconto

Item 71

SEJA BEM-VINDO, LOGIN OU CADASTRE-SE

MEUS PEDIDOS | ACESSE SUA CONTA



Buscar

0 itens  
 FOLHA: 425  
 ASSINATURA  
 Dra. Leticia C. Rumpf  
 Ten. Defesa - Id: 0310950574  
 Ministério da Defesa - FEB  
 CRO-RS 14894

VER TODOS CATEGORIAS

Página Inicial / Fotografia Odontológica / Kit Completo Fundo Preto para Fotografia Odontológica - Contraste (4 Peças)

Lançamentos e Novidades

Promoções

Acessórios

Adesivos

Agulha Gengival

Bluem - Implant Care

Brocas

Carbonos

Ceras

Cimentos Resinosos

Clareadores

Condicionadores Ácidos

Dessensibilizante

Endodontia

EPI e Desinfecção

Fotografia Odontológica

Hidróxido de Cálcio

Higiene Oral Diária

Instrumentos

Ionômero de Vidro

Mandril

Matrizes e Anéis

Moldagem

Pasta de Polimento

Pinos Fibra de Vidro

Pincéis Para Resina Composta

Placas para Moldeiras



es e Escovas  
Aplicadoras e



Indique a um amigo Tíre suas Dúvidas  
**Kit Completo Fundo Preto para Fotografia Odontológica - Contraste (4 Peças)**

Disponibilidade: **Imediata**  
Referência: **KITCONTRASTE**

Por: **R\$ 359,00**  
ou 2x de R\$ 179,50 Sem juros

1 **COMPRAR**

Produtos do kit

  
**Contraste P/ Fotografia N.04 - Fundo Preto**  
 Ref: 10010400065  
 1 unidade

  
**Contraste p/ Fotografia N.05 - Fundo Preto**  
 Ref: 10010400066  
 1 unidade

  
**Contraste p/ Fotografia N.07 - Fundo Preto**  
 Ref: 10010400067

15

MÉDIA

R\$ 7,42

MEDIANA

R\$ 6,74

MENOR

R\$ 6,21

FILTROS APLICADOS

Código Material/Serviço 431960  
Ano da Compra 2021, 2022

Quantidade total de registros: 3  
Registros apresentados: 1 a 3

Identificação da Compra	Número do Item	Modalidade	Código do Item	Descrição do Item	Descrição Complementar	Unidade de Fornecimento	Quantidade Ofertada	Valor Unitário	Fornecedor	Órgão	UASG	Data da Compra
00015/2020	00157	Pregão	431960	ELÁSTICO ORTODÔNTICO		PACOTE 100,00 UN	100	R\$6,21	A. M. MOLITERNO EIRELI	COMANDO DA MARINHA	765704 - POLICLINICA NAVAL NOSSA SENHORA DA GLORIA	09/04/2021
00064/2021	00086	Pregão	431960	ELÁSTICO ORTODÔNTICO		PACOTE 100,00 UN	31	R\$6,76	ROFEMAX IMPORTADORA DE EMBALAGENS EIRELI	COMANDO DA AERONAUTICA	120006 MAER-GAPBR-GRUPAMENTO DE APOIO DE BRASILIA/DF	08/12/2021
00008/2021	00273	Pregão	431960	ELÁSTICO ORTODÔNTICO		PACOTE 100,00 UN	10	R\$9,30	ROFEMAX IMPORTADORA DE EMBALAGENS EIRELI	COMANDO DA MARINHA	783702 - HOSPITAL NAVAL DE RECIFE	29/09/2021

INSTITUAL MILITAR  
FOLHA: 326  
ASSINATURA  
Para Leticia C. Rumpf  
Ten. Dentista - Id: 031095057-1  
Esc. Militar de Defesa - EB  
CRO-RS 18894

BRINDE SURPRESA PARA VOCE! COL8313CZ

(https://www.dental

(t Olá, O que você procura?

# Elástico Extraoral Látex 1/2" ORTHOMETRIC

(https://www /carrinho)

0

(

0

(https://www /carrinho)

Baixe nosso App

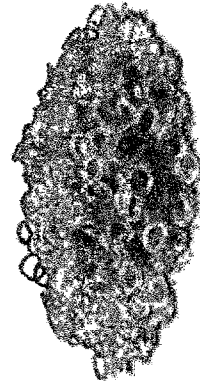

*Handwritten signature*



(https://www.ebit.com.br/dental-speed/selo)



(https://www.lojaconfiavel.com/dentalspeed)

11930 - Elástico Extraoral Látex - Leve 1/2,

Embalagem plástica c/ zip lock c/ 100 anéis de elásticos... Saiba Mais (https://www.dentalspeed.com /produto/elastico-extraoral-latex-leve-12-orthometric)

Por apenas **R\$ 6,83**

**GANHE BRINDE**

QUANTIDADE

**comprar**

11930 - Elástico Extraoral Látex - Médio 1/2

Embalagem plástica c/ zip lock c/ 100 anéis de elásticos... Saiba Mais (https://www.dentalspeed.com /produto/elastico-extraoral-latex-medio-12-orthometric)

Por apenas

Para melhor atender nossos clientes, não vendemos por atacado e reservamo-nos o direito de limitar, por cliente, a quantidade dos produtos anunciados. Preços, ofertas e condições exclusivos para internet e vendas, válidos durante o dia de hoje, podendo sofrer alterações sem prévia notificação. Copyright © 2003-2022 https://www.dentalspeed.com/, TODOS OS DIREITOS RESERVADOS. Algumas ilustrações por Stories by Freepik. Imagens de produtos meramente ilustrativas. Os produtos e impressos Dentál Speed são para uso próprio dos cirurgiões-dentistas. Vendas exclusivas por telefone e internet. Não trabalhamos com representantes ou outros canais de venda. Revenda Proibida: Dentál Speed | Quaginty Serviço e Comércio de Produtos Para Saúde SA | CNPJ 13.612.214/0001-60 Rua Senador Carlos Gomes de Oliveira, 800, GP 04, Distrito Industrial - CEP 88104-785 - São José-SC. Responsáveis: Marlene Vianna Kuntzler | CRF-SC 4183 | Manoela Kluppel Riekes | CRF-SC 15353 | Nº Autorização ANVISA: Medicamentos 1.09.024-0 Produtos para saúde 8.08.016-3 Saneantes 3.05.080-6 Cosméticos 2.08.568-86

*Handwritten signature*  
Dra Leticia C. Rumpel  
Ten Dentista - Idt 031095057-1  
Ministério de Defesa - FB  
CRF-SC 18894



Lovers Estudantes Harmonização Laboratório Cadeiras Simples Solução Blog

Lovers Estudantes Harmonização Laboratório Cadeiras Simples Solução Blog

NOVO **Orofacial** Dental Digital

NOVO **Orofacial** Dental Digital

dental

dental

Cartão de Crédito  
Parcela em até 12x\* sem juros

Boleto a prazo  
Parcela em até 6x\* sem juros

Boleto à vista  
Ganhe 3% de desconto

Digite o que você procura: **Elásticos | Elásticos Extraoral Látex 1/2 Leve - Morelli**

*72*

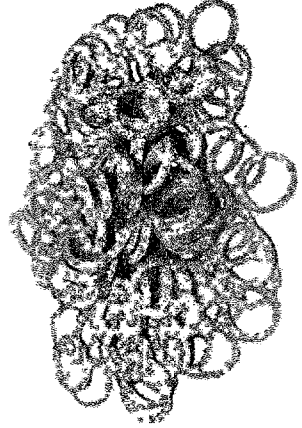

**Elástico Extraoral Látex 1/2 Leve - Morelli**

Cod. de Referência: 419566

Verifique este produto

Embalagem com 100 unidades. 1/2 Leve.

BRINDE: Compre acima de R\$899,00 em Produtos Morelli e Ganhe 01 Par de Brinco.

**Frete Grátis!** NAS COMPRAS ACIMA DE R\$100,00\*  
\*Excluído frete para produtos de maior tamanho.

**R\$6,80**

Condições de Pagamento (+)

Copyright © 2022 - Copyright © 2019 - Todos os direitos reservados | www.dentalcremer.com.br | Dental Cremer Produtos Odontológicos S.A. | CNPJ: 14.190.675/0001-55 | Rua das Missões, 674 - 2º andar - Ponta Aguda - Blumenau - Santa Catarina - CEP 89051-001 | Autorizações de Funcionamento ANVISA - Medicamentos: 1.09.245-3, Produtos para Saúde (Correlatos): 8.08.576-8, 8.10.706-3, Saneantes Domissanitários: 3.05.135-4, Perfumes/Produtos de Higiene/Cosméticos: 2.06.387-3 | CNPJ: 14.190.675/0002-36 | Av. das Indústrias Antônio Conrado de Oliveira, 90 - Galpão 03 - Distrito Industrial - Itapeva - Minas Gerais - CEP 37655-000 - Farmacêutica responsável: Shirley de Toledo Ladislau - CRF/MG nº 11.607 | CNPJ: 14.190.675/0003-17 | Av. das Indústrias Antônio Conrado de Oliveira, 90 - Galpão 04 - Distrito Industrial - Itapeva - Minas Gerais - CEP 37655-000 - Farmacêutico responsável: Diego Dôbata da Rosa - CRF/MG nº 31666. Política de Privacidade e Segurança - Fotos meramente ilustrativas - Os preços e condições da loja virtual estão sujeitos a alterações. Em caso de divergência de preços no site, o valor válido é o do Cartãozinho de Compra.

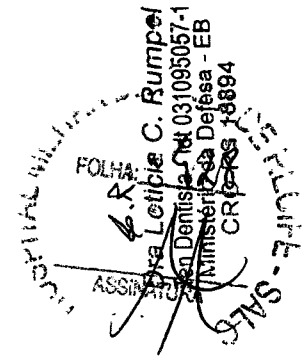

Participa e ganha pontos com a compra



Tu tudo de odonto, pode pesquisar :D

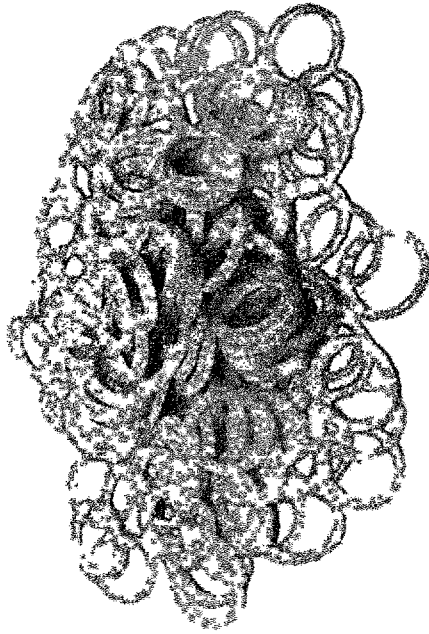

*Handwritten signature*

Seu nome

Seu email



ATENDIMENTO

(11) 2092-3229  
comercial@apoiodental.com.br

LOJA FÍSICA

SEGUNDA À QUINTA DAS 08h ÀS 18h  
SEXTA DAS 08h ÀS 17h  
LOJA ONLINE  
24H POR DIA 07 DIAS POR SEMANA

MEUS PEDIDOS

ACOMPANHE SEU PEDIDO  
CADASTRE-SE  
ESQUECI A SENHA

INSTITUCIONAL

SOBRE A APOIO DENTAL  
POLÍTICA COMERCIAL  
POLÍTICA DE PRIVACIDADE

AJUDA E SUPORTE

COMO COMPRAR  
ENTREGA E FRETE  
TROCAS E DEVOLUÇÕES  
DÚVIDAS FREQUENTES

FORMAS DE PAGAMENTO



Marca: Morelli



Elástico Extraoral Látex 1/2 Leve - Morelli

SKU 999156

**R\$ 6,80**

DESENVOLVIDO POR

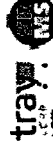

ADICIONAR AO CARRINHO

FINALIZAR COMPRA

Consulte frete e prazo de entrega

Não sabe o CEP?



Copyright © 2020 - Todos os direitos reservados | www.apoiodental.com.br | Apoio Dental Comércio de Produtos e Equipamentos Odontológicos em Geral EIRELI | CNPJ: 10.925.214/0001-22 | Rua Serra de Jurúá, 250 - Tetuapá - São Paulo - SP - CEP: 03323-020 | Nº de Autorização de Funcionamento ANVISA: Medicamentos: 1.09.089-1, Produtos para Saúde (Correlatos): 8.08.258-1, Saúde Bucal: 3.04.973-2, Perfumes/Produtos de Higiene/Cosméticos: 2.06.116-7 | CNV5 3550308014640142018 | Responsável Técnico: Márcos Vinícius Luz Miranda - CRF-SP nº 40.082. Política de Privacidade e Segurança - Fotos meramente ilustrativas - Os preços e condições da loja virtual estão sujeitos a alterações. Em caso de divergência de preços no site, o valor válido é o do Catálogo de Preços.

ASSINATURA

COLHA:

*Handwritten signature*  
Ura Leiciane de Almeida  
Ten Dentista - Id: 03109505711  
Ministerio da Defesa AEBT  
CRO-RS 18894

MÉDIA

R\$ 8,16

MEDIANA

MENOR

R\$ 7,42

Item 73

FILTROS APLICADOS

Código Material/Serviço Identificação do Item de Compra

431961

1200230500001202100107, 1601180552021202100156, 1601660500013202100404

Ano da Compra

2021, 2022

Quantidade total de registros: 3

Registros apresentados: 1 a 3

Identificação da Compra	Número do Item	Modalidade	Código do CATMAT	Descrição do Item	Descrição Complementar	Unidade de Fornecimento	Quantidade Ofertada	Valor Unitário	Fornecedor	Órgão	UASG	Data da Compra
52021/2021	00156	Pregão	431961	ELÁSTICO ORTODÔNTICO		PACOTE 100,00 UN	2	R\$7,42	STELIO R DA SILVA ARTIGOS DENTARIOS LTDA	COMANDO DO EXERCITO	160118 - COMANDO DA 4 REGIAO MILITAR/DIV EX	23/06/2021
00013/2021	00404	Pregão	431961	ELÁSTICO ORTODÔNTICO		UNIDADE	52	R\$8	PRODENT ODONTO MEDICO LTDA	COMANDO DO EXERCITO	160166 - HOSPITAL GERAL DE BELEM	18/02/2022
00001/2021	00107	Pregão	431961	ELÁSTICO ORTODÔNTICO		PACOTE 1000,00 UN	2	R\$9,06	A. M. MOLITERNO EIRELI	COMANDO DA AERONAUTICA	120023 - BASE AEREA DE SALVADOR	23/04/2021

Item 73  
 FOLHA: 930  
 ASSINATURA:   
 Dia Leilão: 30/06/2021  
 Ten. Cel. Rômulo  
 Ministério da Defesa - EB  
 CRO-RS 18894

<https://www.dentalspeed.com/h>

<https://www.dentalspeed.com/h>

(! Olá, O que você procura?

<https://www.dentalspeed.com/h>

(

0

<https://www.dentalspeed.com/h>

### Elástico Extraoral Látex - Médio 1/2

ORTHOMETRIC

Embalagem plástica c/ zip lock c/ 100 anéis de elásticos de Látex na cor natural



<https://cdn.dentalspeed.com>

/produtos  
/550/elastico-  
intraoral-  
latex-  
medio-  
1-2-  
atual.png



*Item 73*

Compre também pelo **0800 701 6870** (tel:08007016870)

Segunda a Sexta-feira, das 8h às 19h, e Sábado, das 8h às 13h.

Para melhor atender nossos clientes, não vendemos por atacado e reservamos o direito de limitar, por cliente, a quantidade dos produtos anunciados. Preços, ofertas e condições exclusivos para internet e televendas, válidas durante o dia de hoje, podendo sofrer alterações sem prévia notificação. Copyright © 2005-2022 <https://www.dentalspeed.com/>, TODOS OS DIREITOS RESERVADOS. Algumas ilustrações por Stories by Freepik. Imagens de produtos meramente ilustrativas. Os produtos e impressos Dental Speed são para uso próprio dos cirurgiões-dentistas. Vendas exclusivas por telefone e internet. Não trabalhamos com representantes ou outros canais de venda. Revenda Proibida. Dental Speed | Quantity Serviço e Comércio de Produtos Para Saúde SA | CNPJ 13.612.214/0001-60 Rua Senador Carlos Gomes de Oliveira, 800, GP 04, Distrito Industrial - CEP 88104-785 - São José-SC. Responsáveis Técnicas: Mariana Vianne Kunzler | CRF-SC 4183 | Manoela Kluppel Riekes | CRF-SC 16353 | Nº Autorização ANVISA: Medicamentos 1.08.024-0 Produtos para saúde 8.08.016-3 Saneantes 3.05.080-3 Cosméticos 2.09.568-8

Por apenas

**R\$ 7,88**

**GANHE BRINDE**

Compre R\$599,90 em Orthometric e Ganhe uma toalha de praia (BORT26895A)

Quantidade

1

adicionar ao carrinho

Compartilhe:

INSTITUTO MILITAR DE CIÊNCIAS  
FOLHA: 1  
ASSINATURA: *[Assinatura]*  
Para Leilões S. Empoi  
Fen Dentista - NIT 03/1995057-1  
Ministério da Defesa - EB  
SALG - E. CRFB 18894



Lovers Estudantes Harmonização Laboratório Cadeiras Simples Solução Blog

Lovers Estudantes Harmonização Laboratório Cadeiras Simples Solução Blog

NOVO Grafacia

Dental Digital

NOVO

Parcela em até 12x sem juros

Dental Digital

dental

dental

Boleto a prazo

Parcela em até 6x sem juros

Boleto à vista

Ganhe 3% de desconto

Digite o que você procura: **dentista**, **Elasticos** | Elástico Extraoral Látex 1/2 Médio - Morelli



*Item 73*

Q

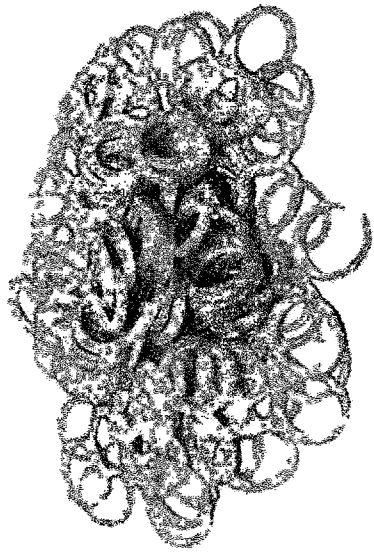

Copyright © 2022 - Copyright © 2019 - Todos os direitos reservados | www.dentalcremer.com.br | Dental Cremer Produtos Odontológicos S.A. | CNPJ: 14.190.675/0001-55 | Rua das Missões, 674 - 2º andar - Ponta Aguda - Blumenau - Santa Catarina - CEP 89051-001 | Autorizações de Funcionamento ANVISA - Medicamentos: 1.09.245-3, Produtos para Saúde (Correlatos): 8.08.576-8, 8.10.706-3, Saneantes Domissanitários: 3.05.135-4, Perfumes/Produtos de Higiene/Cosméticos: 2.06.387-3 | CNPJ: 14.190.675/0002-36 | Av. das Indústrias Antônio Conrado de Oliveira, 90 - Galpão 03 - Distrito Industrial - Itapeva - Minas Gerais - CEP 37655-000 - Farmacêutica responsável: Shirley de Toledo Ladislau - CRF/MG nº 11.607 | CNPJ: 14.190.675/0003-17 | Av. das Indústrias Antônio Conrado de Oliveira, 90 - Galpão 04 - Distrito Industrial - Itapeva - Minas Gerais - CEP 37655-000 - Farmacêutico responsável: Diego Dionata da Rosa - CRF/MG nº 31666. Política de Privacidade e Segurança - Fotos meramente ilustrativas - Os preços e condições da loja virtual estão sujeitos a alterações. Em caso de divergência de preços no site, o valor válido é o do Carrinho de Compra.

Elástico Extraoral Látex 1/2 Médio - Morelli

Cod. de Referência: 419573

Avie este produto

Embalagem com 100 unidades. 1/2 Médio.

BRINDE: Compre acima de R\$899,00 em Produtos Morelli e Ganhe 01 Par de Brinco.

Frete Grátis!

NAS COMPRAS ACIMA DE R\$100,00\*

\*Exclui para pedidos de baixa rotatividade

R\$7,90

Condições de Pagamento [••]

RECIBO  
FOLHA: 4  
Dra. Luciana C. Rumpf  
Hen Dentista - 701.631.095057-1  
Ministério da Defesa - EB  
CNPJ: 07.013.913/0001-88



Pesquise por produtos ou marcas

Ortodontia > Morelli >

### 6001211 Elastico Extraoral Latex 1/2 Medio - Morelli

Cód 099011000 (0)

*73*  
*73*

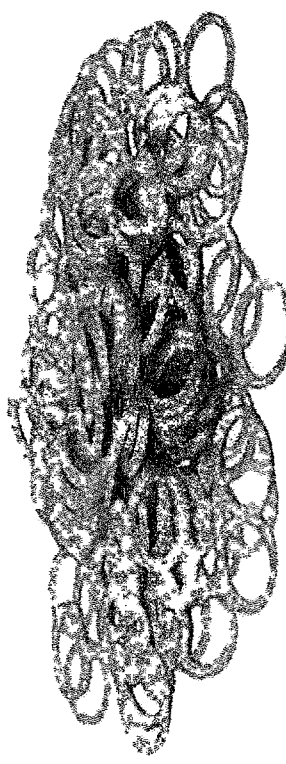

**R\$ 7,90**

R\$7,66 no boleto à vista  
1x R\$7,90 sem juros

Resgate por 1106 pontos no Surya Club

Apresentação  
Embalagem c/ 100 unidades.

Surya Club

Conheça também

Institucional

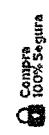

Selos de segurança

Formas de pagamento



Cartão de Crédito  
Parcela em até 6x sem juros

Boleto a prazo  
Parcela em até 6x sem juros

Boleto à Vista e Pix  
Ganhe 3% de desconto

TODOS OS DIREITOS RESERVADOS. WWW.SURYADENTAL.COM.BR | FOTOS MERAMENTE ILUSTRATIVAS. SURYA DENTAL  
COMÉRCIO PRODUTOS ODONTOLÓGICOS E FARMACÊUTICOS LTDA | CNPJ 00.814.559/0001-55 FARMACÊUTICAS  
RESPONSÁVEIS NATHALIA MARIA VALERIO CRF-PR 34412 | FABIANA SOARES MEDINA DOS SANTOS CRF-PR 20511 |  
VANDERSON CARVALHO FENELON CRF-PR 32716 AFE. S. MEDICAMENTOS; 1.07.026-4 | PRODUTOS PARA SAÚDE: 8.03.304-6 |  
SANEANTES: 3.04.804-9 | AFE HIGIENE: 2.06.441-9

Quantidade

1

Quantidade

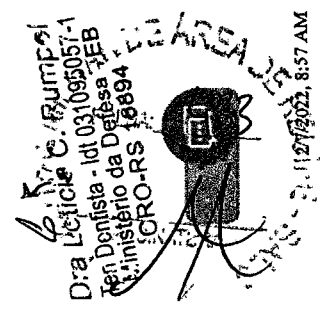

Item 74

MÉDIA

R\$ 8,54

MEDIANA

R\$ 8,50

MENOR

R\$ 8,43

FILTROS APLICADOS

Código Material/Serviço Identificação do Item de Compra

431962

120636050059202100083, 1601390500014202000116, 1200060500064202100088

Ano da Compra

2021, 2022

Quantidade total de registros: 3

Registros apresentados: 1 a 3

Identificação da Compra	Número do Item	Modalidade	Código do Item CATMAT	Descrição do Item	Descrição Complementar	Unidade de Fornecimento	Quantidade Ofertada	Valor Unitário	Fornecedor	Órgão	UASG	Data da Compra
00014/2020	00116	Pregão	431962	ELÁSTICO ORTODÔNTICO		UNIDADE	20	R\$8,43	STELIO R DA SILVA ARTIGOS DENTARIOS LTDA	COMANDO DO EXERCITO	160139 - HOSPITAL DE GUARNICAO DE JOAO PESSOA	12/08/2021
00064/2021	00088	Pregão	431962	ELÁSTICO ORTODÔNTICO		PACOTE 100,00 UN	19	R\$8,50	ROFEMAX IMPORTADORA DE EMBALAGENS EIRELI	COMANDO DA AERONAUTICA	120006 - MAER-GAPBR-GRUPAMENTO DE APOIO DE BRASILIA/DF	08/12/2021
00059/2021	00083	Pregão	431962	ELÁSTICO ORTODÔNTICO		PACOTE 100,00 UN	12	R\$8,69	ROFEMAX IMPORTADORA DE EMBALAGENS EIRELI	COMANDO DA AERONAUTICA	120636 - GRUPAMENTO DE APOIO DE LAGOA SANTA	22/11/2021

Item 74  
 JUSTIÇA FEDERAL DO RIO DE JANEIRO  
 FOLHA: 01  
 Presidente: G. Rumpel  
 Ministério da Defesa - EP  
 CRO-RS 1889-27  
 SECRETARIA DE PREÇOS

(<https://www.dentalspeed.com/>)

Olá, O que você procura?

# Elástico Extraoral Látex 1/2" - Pesada - 60.01.212

★★★★★ (1 Avaliação)  
MORELLI  
Embalagem c/ 100 unidades.

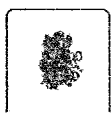

<https://www.dentalspeed.com/>



Extraoral  
látex 1/2-  
produtos  
/850/Elástico-  
morelli-  
dentalspeed-  
látex 1/2-  
pesado-  
prod-  
morelli-  
dentalspeed-  
643C-  
2.png

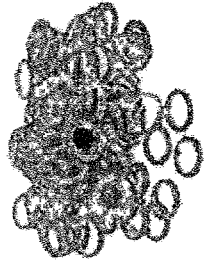

Por apenas  
**R\$ 8,90**

Quantidade

adicionar ao carrinho

Compartilhe:

(<https://www.dentalspeed.com/>)

(

(<https://www.dentalspeed.com/>)

(<https://www.dentalspeed.com/>)



(<https://www.abit.com.br/dental-speed/selo/>)

(<https://www.lojaconfavel.com/dentalspeed/>)



Compre também pelo **0800 701 6670** (tel:08007016670)

Segunda a Sexta-feira, das 8h às 19h, e Sábado, das 9h às 13h.

Para melhor atender nossos clientes, não vendemos por atacado e reservamo-nos o direito de limitar, por cliente, a quantidade dos produtos anunciados. Preços, ofertas e condições exclusivos para Internet e tele vendas, válidos durante o dia de hoje, podendo sofrer alterações sem prévia notificação. Copyright © 2003-2022 <https://www.dentalspeed.com/>. TODOS OS DIREITOS RESERVADOS. Algumas ilustrações por Stories by Freepik. Imagens de produtos meramente ilustrativas. Os produtos e trabalhos Dentai Speed são para uso próprio dos cirurgões-dentistas. Vendas exclusivas por telefone e Internet. Não trabalhamos com representantes ou outros canais de venda. Revenda Proibida. Dental Speed | Quantum Serviço e Comércio de Produtos Para Saúde SA | CNPJ 13.612.214/0001-80 Rua Senador Carlos Gomes de Oliveira, 800. GP 04. Distrito Industrial - CEP 88104-785 - São José-SC. Responsáveis Técnicas: Marlana Vianna Kunzler | CRF-SC 4183 | Manoela Kluppel Riekes | CRF-SC 15353 | Nº Autorização ANVISA: Medicamentos 1.09.024-0 Produtos para saúde 8.06.016-3 Saneantes 3.05.080-3 Cosméticos 2.09.568-8

FOLHA:  
ASSINATURA:  
Dra. Letícia S. Ruffini  
Ten. Dentista. ldt.031065051-1  
Ministério da Defesa - FCB  
CRO-RS 18894

apenas **R\$ 31,90** Comprando acima de R\$ 800\*  
Limite de 12 unidades por pedido  
 cada

apenas **R\$ 31,90** Comprando acima de R\$ 800\*  
Limite de 12 unidades por pedido  
 cada

Lovers Estudantes Harmonização Laboratório Cadeiras Simples Solução Blog

Lovers Estudantes Harmonização Laboratório Cadeiras Simples Solução Blog

NOVO

Orofacial

Dental

Digital

dental

NOVO

Orofacial

Dental

Digital



Baixe nosso App

Digite o código QR para baixar o app

Q



Orthometric



Elástico Extraoral Látex 1/2 Pesado - Orthometric

Cod. de Referência: 859751

Avalie este produto

Embalagem com 100 unidades.

Frete Grátis!

NAS COMPRAS ACIMA DE R\$100,00\*  
Exclui-se frete para pedidos de baixa quantidade

R\$8993

Condições de Pagamento [ + ]

Copyright © 2022 - Copyright © 2019 - Todos os direitos reservados | www.dentalcremer.com.br |  
 Dental Cremer Produtos Odontológicos S.A. | CNPJ: 14.190.675/0001-55 | Rua das Missões, 674 -  
 2º andar - Ponte Aguda - Blumenau - Santa Catarina - CEP 89051-001 | Autorizações de  
 Funcionamento ANVISA - Medicamentos: 1.09.245-3, Produtos para Saúde (Correlatos):  
 8.08.576-8, 8.10.706-3, Saneantes Domissanitários: 3.05.135-4, Perfumes/Produtos de  
 Higiene/Cosméticos: 2.06.387-3 | CNPJ: 14.190.675/0002-36 | Av. das Indústrias Antônio  
 Conrado de Oliveira, 90 - Galpão 03 - Distrito Industrial - Itapeva - Minas Gerais - CEP 37655-000 -  
 Farmacêutica responsável: Shirley de Toledo Ladislau - CRF/MG nº 11.607 | CNPJ:  
 14.190.675/0003-17 | Av. das Indústrias Antônio Conrado de Oliveira, 90 - Galpão 04 - Distrito  
 Industrial - Itapeva - Minas Gerais - CEP 37655-000 - Farmacêutico responsável: Diego Dionata da  
 Rosa - CRF/MG nº 31666. Política de Privacidade e Segurança - Fotos meramente ilustrativas - Os  
 preços e condições da loja virtual estão sujeitos a alterações. Em caso de divergência de preços  
 no site, o valor válido é o do Carrinho de Compra.

ASSINATURA  
 FOLHA: 536  
 2022.08.10 08:50:57-1  
 Ten. Det. Leticia L. de Azevedo  
 Ministério da Defesa - EB  
 CRO-RS 18894

Participar em até 6x sem juros\*



Tuando de odontolo, pode pesquisar. D



Seu nome

Seu email



ATENDIMENTO

(11) 2092-3229  
comercial@apoiodental.com.br

LOJA FÍSICA

SEGUNDA À QUINTA DAS 08H ÀS 18H  
SEXTA DAS 08H ÀS 17H  
LOJA ONLINE  
24H POR DIA 07 DIAS POR SEMANA

MEUS PEDIDOS

ACOMPANHE SEU PEDIDO  
CADASTRE-SE  
ESQUECI A SENHA

INSTITUCIONAL

SOBRE A APOIO DENTAL  
POLÍTICA COMERCIAL  
POLÍTICA DE PRIVACIDADE

AJUDA E SUPORTE

COMO COMPRAR  
ENTREGA E FRETE  
TROCAS E DEVOLUÇÕES  
DÚVIDAS FREQUENTES

FORMAS DE PAGAMENTO

14/12/22

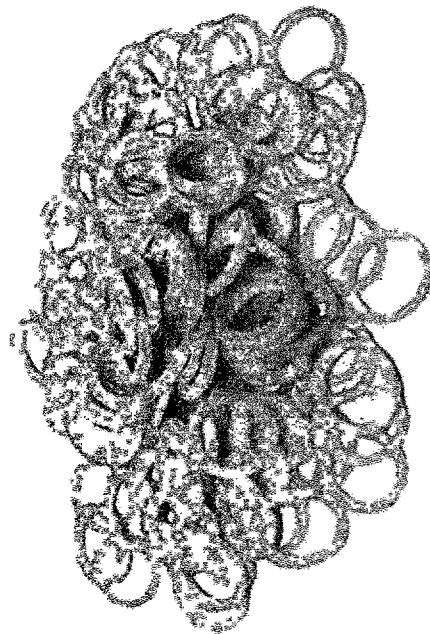

Marca: Morelli

Elástico Extraoral Látex 1/2 Pesado - Morelli

SKU 999158

R\$ 8,90

ADICIONAR AO CARRINHO

FINALIZAR COMPRA

Consulte frete e prazo de entrega

Não sabe o CEP?



DESENVOLVIDO POR

Copyright © 2020 - Todos os direitos reservados | www.apoiodental.com.br | Apoio Dental Comércio de Produtos e Equipamentos Odontológicos em Geral (EIRELI) | CNPJ: 10.925.214/0001-22 | Rua Serra da Juréia, 250 - Takupé - São Paulo - SP - CEP 03323-020 | Nº de Autorização de Funcionamento ANVISA - Medicamentos: 1.09.088-1, Produtos para Saúde (Correlatos): 8.08.058-9, Serviços: 3.04.973-2, Perfumes/Produtos de Higiene/Cosméticos: 2.06.116-7 | CVM/S 35503090146-00142018 | Respostas em 7 dias úteis. Mais informações em: www.apoiodental.com.br | Política de Privacidade e Segurança - Fotos meramente ilustrativas. Os preços e condições da loja virtual estão sujeitos a alterações. Em caso de divergência de preços no site, o valor válido é o do Cashinho de Compra.

FOLHA: 1  
ASSINATURA: [Signature]  
DIRETOR: [Signature]  
Ministério da Defesa, EB  
MACRO-RS 18864

MÉDIA **R\$ 19,63**      MEDIANA **R\$ 20,00**      MENOR **R\$ 16,89**

### FILTROS APLICADOS

Código Material/Serviço Identificação do Item de Compra

**428415**      **1601390500011202100174**, **1601390500011202100173**, **1604780600016202100029**      **2021, 2022**

Ano de Compra

Quantidade total de registros: 3  
Registros apresentados: 1 a 3

Identificação da Compra	Número do Item	Modalidade	Código do CATMAT	Descrição do Item	Descrição Complementar	Unidade de Fornecimento	Quantidade Ofertada	Valor Unitário	Fornecedor	Órgão	UASG	Data da Compra
00011/2021	00174	Pregão	428415	GESSO - USO ODONTOLÓGICO		EMBALAGEM 1,00 KG	18	R\$16,89	A. M. MOLITER EIRELI	COMANDO DO EXERCITO	160139 - HOSPITAL DE GUARNICAO DE JOAO PESSOA	17/09/2021
00016/2021	00029	Dispensa de Licitação	428415	GESSO - USO ODONTOLÓGICO		EMBALAGEM 1,00 KG	2	R\$20	DENTAL BONSUCESSO PRODUTOS ODONTOLÓGICOS LTDA	COMANDO DO EXERCITO	160478 - 13 REGIMENTO DE CAVALARIA MECANIZADO	03/05/2021
00011/2021	00173	Pregão	428415	GESSO - USO ODONTOLÓGICO		EMBALAGEM 1,00 KG	10	R\$21,99	A. M. MOLITER EIRELI	COMANDO DO EXERCITO	160139 - HOSPITAL DE GUARNICAO DE JOAO PESSOA	17/09/2021

*Im*  
 03/11/2021  
 Dna. Letícia Corrêa  
 Ten. Dentista - Id: 431095057-1  
 Ministério da Defesa - EB  
 CRO-FS-18894 f.1

(f) Olá, O que você procura?

### Gesso Pedra Herodent Tipo III - Amarelo

VIGODENT COLTENE  
Embalagem c/ 1Kg.



(<https://cdn.dentalspeed.com/produtos/550/gesso-herodent-tipo-iii-amarelo-coltene-4304.png>)

(<https://www/carrinho>)

(<https://www.ebit.com.br/dental-speed>)

(<https://www.lojaconfiavel.com>)

/dentalspeed)

Compre também pelo **0800 701 6870** (tel:08007016870)

Segunda a Sexta-feira, das 8h às 19h, e Sábado, das 8h às 13h.

*Item 75*

Por apenas

**R\$ 15,59**

Quantidade

adicionar ao carrinho

Compartilhe:

Para melhor atender nossos clientes, não vendemos por atacado e reservamo-nos o direito de limitar, por cliente, a quantidade dos produtos anunciados. Preços, ofertas e condições exclusivos para Internet e tele vendas, válidos durante o dia de hoje, podendo sofrer alterações sem prévia notificação. Copyright © 2003-2022 <https://www.dentalspeed.com/>, **TODOS OS DIREITOS RESERVADOS.** Algumas ilustrações por Stories by Freepik. Imagens de produtos meramente ilustrativas. Os produtos e Impressos Dental Speed são para uso próprio dos cirurgiões-dentistas. Vendas exclusivas por telefone e Internet. Não trabalhamos com representantes ou outros canais de venda. Revenda Proibida. Dental Speed | Quantity Serviço e Comércio de Produtos Para Saúde SA | CNPJ 13.612.214/0001-80 Rua Senador Carlos Gomes de Oliveira, 800, GP 04, Distrito Industrial - CEP 88104-785 - São José-SC. Responsáveis Técnicas: Mariana Vianna Kunzler | CRF-SC 4183 | Manoela Kluppel Riekes | CRF-SC 15353 | Nº Autorização ANVISA: Medicamentos 1.09.024-0 Produtos para saúde 8.09.016-3 Saneantes 3.05.080-3 Cosméticos 2.09.568-8

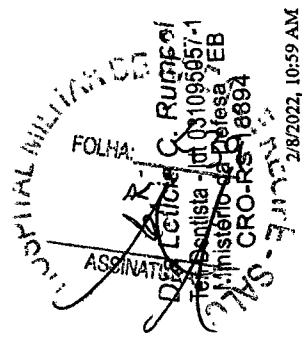

Item 75

lovers Vantagens exclusivas para clientes Dental Cremer

Lovers

Dentistas

Solução Digital

Simple Dental



2ª Via do Boleto

Meus Pedidos

Precisa de Ajuda?

Digite o que você procura...



FOLHA: 440  
Blog do TPD  
ASSINATURA  
Dia Letícia Cirqueira  
Ten. Dentista - Jt 031095057  
Ministério da Saúde - EB  
CRO-RS 16894

Home | Modelos | Gesso | Gesso Pedra Herodent Tipo III - Vigodent Coltene

Produto Indicação Características

Gesso Pedra Herodent Tipo III - Vigodent Coltene

Cod. de Referência: 298192

★★★★☆ (32)

Veja opiniões de quem já comprou

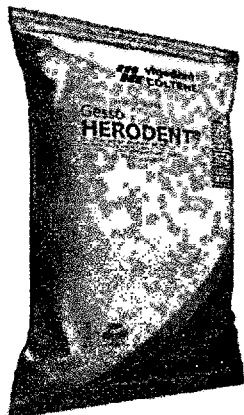

Embalagem com 1kg. Na cor Amarela.

Frete Grátis!

NAS COMPRAS ACIMA DE R\$100,00\*  
\*Exceto para pedidos de toxina botulínica.

R\$15,59

Condições de Pagamento [+]

QUANTIDADE: 1

Comprar

Calcular frete e prazo

Item 75

lovers Vantagens exclusivas para clientes Dental Cremer

Seg. a Sex. das 08h às 19h

Lovers

Dentistas

Cremer

Sobre a Dental Cremer

Black Friday

CLOSP

2ª Via do Boleto

Meus Pedidos

Precisa de Ajuda?



Digite o que você procura... Experience



Atendimento aos Direitos dos

Titulares

Simple Dental

Reporte de Incidentes de

Privacidade

Blog do TPD

Cartão de Crédito  
Parcela em até 12x\* sem juros

Boleto a prazo  
Parcela em até 6x\* sem juros

Boleto à vista  
Ganhe 3% de desconto

Copyright © 2022 - Todos os direitos reservados | www.dentalcremer.com.br | Dental Cremer Produtos Odontológicos S.A. | CNPJ: 14.190.675/0001-55 | Rua das Missões, 674 - 2º andar - Ponta Aguda - Blumenau - Santa Catarina - CEP 89051-001 | Autorizações de Funcionamento ANVISA - Medicamentos: 1.09.245-3, Produtos para Saúde (Correlatos): 8.08.576-8, 8.10.706-3, Saneantes Domissanitários: 3.05.135-4, Perfumes/Produtos de Higiene/Cosméticos: 2.06.387-3 | CNPJ: 14.190.675/0002-36 | Av. das Indústrias Antônio Conrado de Oliveira, 90 - Galpão 03 - Distrito Industrial - Itapeva - Minas Gerais - CEP 37655-000 - Farmacêutica responsável: Shirley de Toledo Ladislau - CRF/MG nº 11.607 | CNPJ: 14.190.675/0003-17 | Av. das Indústrias Antônio Conrado de Oliveira, 90 - Galpão 04 - Distrito Industrial - Itapeva - Minas Gerais - CEP 37655-000 - Farmacêutico responsável: Diego Diônata da Rosa - CRF/MG nº 31666. Política de Privacidade e Segurança - Fotos meramente ilustrativas - Os preços e condições da loja virtual estão sujeitos a alterações. Em caso de divergência de preços no site, o valor válido é o do Carrinho de Compra.



**Dental Med Sul**  
Distribuindo Sorrisos

Buscar

Q

Ofertas Carrinho

Ver todos os departamentos

Dentística

Ortodontia

Endodontia

Anestésicos

Linha HOF

Grandes Marcas

🏠 > Prótese > Gesso > Gesso Pedra Herodent Tipo III - Vigodent Coltene

*Hom 75*

### Gesso Pedra Herodent Tipo III - Vigodent Coltene

Embalagem com 1kg.

A partir de R\$ 15,59

Em até 1x R\$ 15,59 sem juros

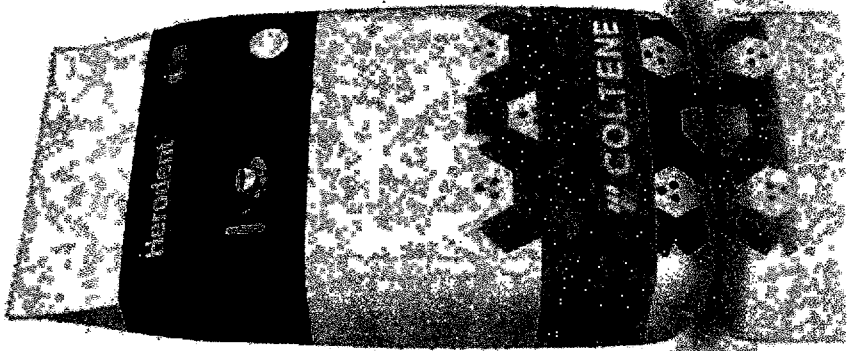

25.5741	R\$ 15,59	-	1	+
---------	-----------	---	---	---

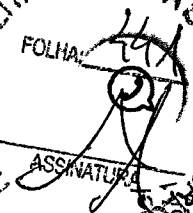

  
**ASSINATURA**  
 Dra. Leticia C. Rumpf  
 Ten Dentista - Idt 0310950521  
 Ministério da Defesa - EBS  
 CRO-RS 18894



**Dental Med Sul**  
Distribuidor Sorrisos



Ofertas

Carrinho

- Ver todos os
- Dentística
- Ortodontia
- Endodontia
- Anestésicos
- Linha HOF
- Grandes Marcas
- Trabalha
- Argumentos
- Código de Defesa do Consumidor

© Copyright 2021 Dental Med Sul Art Odontologicos Ltda - Todos direitos reservados. CNPJ: 02.477.571/0001-47. Eventuais promoções, descontos e prazos de pagamento expostos aqui são válidos apenas para compras via site. Em caso de divergência de preço no site, o valor válido é o do carrinho de compras. As fotos são meramente ilustrativas e de propriedade da loja, bem como textos e layouts aqui veiculados. É proibida a utilização total ou parcial sem nossa autorização. Promoções válidas enquanto durarem os estoques. Os preços estão sujeitos a alterações sem aviso prévio.

49881 SR-CRO  
Dra Letícia C. Rumpf  
1-15050601601pl - Defesa  
Ten Dentista Defesa  
Tel

1



MÉDIA

R\$ 24,09

MEDIANA

R\$ 24,09

MENOR

R\$ 18,17

FILTROS APLICADOS

Código Material/Serviço Identificação do Item de Compra

422781

1601180552021202100013, 1550230500072202100016

Ano da Compra

2021, 2022

Quantidade total de registros: 2

Registros apresentados: 1 a 2

Identificação da Compra	Número do Item	Modalidade	Código do CATMAT	Descrição do Item	Descrição Complementar	Unidade de Fornecimento	Quantidade Ofertada	Valor Unitário	Fornecedor	Órgão	UASG	Data da Compra
52021/2021	00013	Pregão	422781	EMBALAGEM ORTODONTIA		PACOTE 10,00 UN	15	R\$18,17	STELIO R DA SILVA ARTIGOS DENTARIOS LTDA	COMANDO DO EXERCITO	160118 - COMANDO DA 4 REGIAO MILITAR/DIV EX	23/06/2021
00072/2021	00016	Pregão	422781	EMBALAGEM ORTODONTIA		PACOTE 10,00 UN	30	R\$30	R. DE F. TORRES MOLITERNO EIRELI	EMPRESA BRASILEIRA DE SERVIÇOS HOSPITALARES	155023 - HOSPITAL UNIVERSITARIO LAURO WANDERLEY	03/02/2022

ASSINATURA: *[Handwritten Signature]*  
 FOLHA: 4  
 Dr. Artur de Azevedo Bumbalaco  
 Ten. Dentista - Id. 031095057-1  
 Ministério da Defesa - EB  
 CRO-RS 18894

(1) Olá, O que você procura?

(1) (https://www/carrinho)

0

### Caixa para Aparelho Ortodôntico Glitter

INDUSBELLO



*Tom Ho*

#### 22919 - Caixa para Aparelho Ortodôntico Glitter - Azul

Embalagem com 10 unidades. Saiba Mais (https://www.dentalspeed.com/produto/caixa-para-aparelho-ortodontico-glitter-azul-indusbello)

Por apenas  
**R\$ 24,64**

QUANTIDADE  
1

comprar

#### 22919 - Caixa para Aparelho Ortodôntico Glitter - Líás

Embalagem com 10 unidades. Saiba Mais (https://www.dentalspeed.com/produto/caixa-para-aparelho-ortodontico-glitter-lilas-indusbello)

Por apenas  
**R\$ 24,64**

QUANTIDADE  
1

comprar

#### 22819 - Caixa para Aparelho Ortodôntico Glitter - Rosa

Embalagem com 10 unidades. Saiba Mais (https://www.dentalspeed.com/produto/caixa-para-aparelho-ortodontico-glitter-rosa-indusbello)

potencia sorrir, anterações sem prévia notificação. Copyright © 2005-2022 https://www.dentalspeed.com/ | todos <https://www.dentalspeed.com/>  
RESERVADOS. Algumas Ilustrações por Stories by Freepik. Imagens de produtos meramente ilustrativas. Os produtos Dental Speed são para uso próprio dos cirurgiões-dentistas. Vendas exclusivas por telefone e internet. Não trabalhamos com representantes ou outros canais de venda. Revenda Proibida. Dental Speed | Quantity Serviço e Comércio de Produtos Para Saúde - SA | CNPJ 13.612.214/0001-80 Rua Senador Carlos Gomes de Oliveira, 800, 6P 04, Distrito Industrial - CEP 88104-785 - São José-SC. Responsáveis Técnicos: Mariana Vianna Kunzler | CRF-SC 4183 | Manoela Kluppel Riakes | CRF-SC 16363 | Nº Autorização ANVISA: Medicamentos 1.09.024-0 Produtos para saúde 8.08.018-3 Saneantes 3.05.080-3 Cosméticos 2.09.568-8

ASSOCIADOS MILITARES DE ARMA  
FOLHA: 443  
Dra Letícia C. Rumpel  
Ten Dentista - Idt 031095057-1  
Ministério da Defesa - EB  
O-RS 1889#  
2/8/2022, 11:16 AM

apenas **R\$31,90** apenas para produtos de rotina **Comprando acima de R\$ 800\***

Lovers Estudantes Harmonização Laboratório Cadeiras Simples Solução Blog

NOVO Orofacial Dental Digital

dental

NOVO Orofacial Dental Digital

dental

Digite o que você procura...



Home | Ortodontia | Caixas Diversas | Caixa Para Aparelho Ortodôntico com Glitter - Indusbello

*Item 76.*

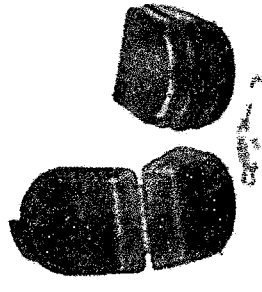

Baixe nosso App

**Cartão de Crédito**  
Parcela em até 12x\* sem juros

**Boleto a prazo**  
Parcela em até 6x\* sem juros

**Boleto à vista**  
Ganhe 3% de desconto

**Caixa Para Aparelho Ortodôntico com Glitter - Indusbello**

Cod. de Referência: DC29565

Aviáve este produto

Embalagem com 10 unidades.

**Frete Grátis!**

NAS COMPRAS ACIMA DE R\$100,00\*

A partir de **R\$24,64**  
1x de R\$24,64 sem juros.

Condições de Pagamento [+]

cor

Copyright © 2022 - Copyright © 2019 - Todos os direitos reservados | www.dentalcremer.com.br | Dental Cremer Produtos Odontológicos S.A. | CNPJ: 14.190.675/0001-55 | Rua das Missões, 674 - 2º andar - Ponta Aguda - Blumenau - Santa Catarina - CEP 89051-001 | Autorizações de Funcionamento ANVISA - Medicamentos: 1.09.245-3, Produtos para Saúde (Correlatos); 8.08.576-8, 8.10.706-3, Saneantes Domissanitários: 3.05.135-4, Perfumes/Produtos de Higiene/Cosméticos: 2.06.387-3 | CNPJ: 14.190.675/0002-36 | Av. das Indústrias Antônio Conrado de Oliveira, 90 - Galpão 03 - Distrito Industrial - Itapeva - Minas Gerais - CEP 37655-000 - Farmacêutica responsável: Shirley de Toledo Ladislau - CRF/MG nº 11.607-3 | Distrito Industrial - Itapeva - Minas Gerais - CEP 37655-000 - Farmacêutico responsável: Diego Dignata da Rosa - CRF/MG nº 31666. Política de Privacidade e Segurança - Fotos meramente ilustrativas - Os preços e condições da loja virtual estão sujeitos a alterações. Em caso de divergência, os preços no site, o valor válido é o do Carrinho de Compra.

MILITAR DE ARMA DE FÓLFIA  
FOLHA: 444  
Dra Felícia G. Rumpf  
Ten Dentista - id nº 10960571-A  
Ministério da Defesa - EB  
CRO-RS 188824  
28/2022, 11:16 AM



o que procura hoje?

*Frederico*  
 DIAL  
 Direção: C. Rumpf  
 Dentista - Id: 931095057-1  
 Ministério da Defesa - EB  
 CRO-RS 18894-1

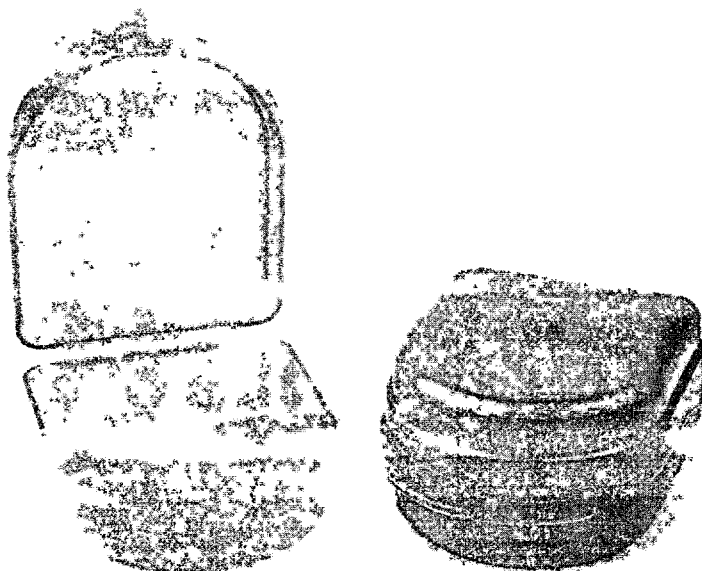

### ESTOJO BOX PARA APARELHO MÓVEL 10UN

0 OPINIÕES

A Partir de: **R\$ 26,86**

Mais informações

Box:

Selecione

Cores:

1

COMPRAR

## DESCRIÇÃO GERAL

### INDICAÇÃO:

O Estojo Box Para Aparelho Móvel possibilita a acomodação e transporte de aparelho ortodôntico móvel, moldeiras para clareamento, placa mirrelaxante e protetor bucal esportivo. Seu fechamento é eficiente e seguro, pois possui um orifício para entrada de ar e ventilação no ambiente interno, evitando possíveis odores, e exclusiva trava de encaixe.

Total de Produtos Visitados (1)

Páginas: 1

Atendimento

Institucional

Formas de pagamento



Selos de Segurança

Indusbello Indústria e Comércio de Prod Med e Odont Ltda. CNPJ . 74.017.708/0001-91

Design por



Tecnologia TrayCommerce

*Dra. Leticia C. Rumpf*  
Ten Dentista - Idt 031095057-1  
Ministério da Defesa - EB  
CRO-RS 18894

Item 77

MÉDIA

R\$ 29,67

MEDIANA

R\$ 29,67

MENOR

R\$ 19,44

FILTROS APLICADOS

Código Material/Serviço Identificação do Item de Compra

426387 92684105000520210055, 1603430600027202100020 2021, 2022 Ano da Compra

Quantidade total de registros: 2

Registros apresentados: 1 a 2

Identificação da Compra	Número do Item	Modalidade	Código do CATMAT	Descrição do Item	Descrição Complementar	Unidade de Fornecimento	Quantidade Ofertada	Valor Unitário	Fornecedor	Órgão	UASG	Data da Compra
00005/2021	00055	Pregão,	426387	AFASTADOR ODONTOLÓGICO		UNIDADE	12	R\$19,44	H. P. DE VASCONCELOS	ESTADO DO CEARA	926841- ASSEMBLEIA LEGISLATIVA DO ESTADO DO CEARA	21/05/2021
00027/2021	00020	Dispensa de Licitação	426387	AFASTADOR ODONTOLÓGICO		UNIDADE	2	R\$39,90	B V FELIX SARMENTO	COMANDO DO EXERCITO	160343-7 BATALHAO DE ENGENHARIA DE COMBATE	15/07/2021

Item 77

JUNTA MILITAR DE ARMAZEM

FOLHA: 46

ASSINATURA

Dr. Leticia C. Romão

Ten. Donato L. 16031095057-1

Ministério da Defesa - EB

CRO-RS 18894

Pushnews

Item 77.

UNIAK DE AREA

FOLHA: 4/4

ULTRADENT

Dr. Leide C. Rumpf

Ten. Dentista - Idt 031095057-1

Ministerio da Defesa - EB

CRO-RS 18894

(https://www.dentalspeed.com/mar

### Afastador Labial Umbrella - Médio

☆☆☆☆☆ (Avalie agora!)

Embalagem com 1 unidade.



(https://cdn.dentalspeed.com/produtos/550/afastador-labial-umbrella-medio-ultradent-21471a-1.png)

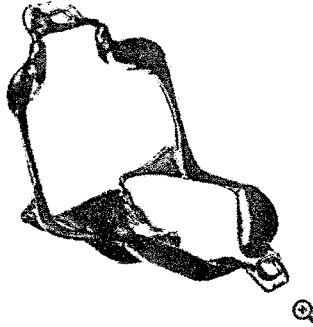

Por apenas **R\$29,00**

Quantidade

adicionar ao carrinho

Compartilhe:

(https://www.dentalspeed.com/)

Item 77.

(https://www

https://www.dentalspeed.com/modelo/afastador-labial-umbrella-medio-ultradent-21471?gclid=Cj0KCQiAmKQBhCIARIsAKISj-kBhV0wIw5TVRMAVWh1IAZiqZP6EBtu07eEJ9hbNe9Wl98pvQaAifjOEALw\_wcB 1/6

Pushnews



(https://www.lojaconfiavel.com/dentalspeed)

Compre também pelo **0800 701 6870** (tel:08007016870)

Segunda a Sexta-feira, das 8h às 19h, e Sábado, das 9h às 13h.



Para melhor atender nossos clientes, não vendemos por atacado e reservamo-nos o direito de limitar, por cliente, a quantidade dos produtos anunciados. Preços, ofertas e condições exclusivos para internet e tele vendas, válidos durante o dia de hoje, podendo sofrer alterações sem prévia notificação. Copyright © 2003-2022 https://www.dentalspeed.com/ , TODOS OS DIREITOS RESERVADOS. Algumas ilustrações por Stories by Freepik. Imagens de produtos meramente ilustrativas. Os produtos e impressos Dental Speed são para uso próprio dos cirurgiões-dentistas. Vendas exclusivas por telefone e internet. Não trabalhamos com representantes ou outros canais de venda. Revenda Proibida. Dental Speed | Quantity Serviço e Comércio de Produtos Para Saúde SA | CNPJ 13.612.214/0001-60 Rua Senador Carlos Gomes de Oliveira, 800, GP 04, Distrito Industrial - CEP 88104-785 - São José-SC. Responsáveis Técnicas: Mariana Vianna Kunzier | CRF-SC 4183 | Manoela Kluppel Riekes | CRF-SC 15353 | N° Autorização ANVISA: Medicamentos 1.09.024-0 Produtos para saúde 8.08.016-3 Saneantes 3.05.080-3 Cosméticos 2.09.569-8

Pushnews  
nosso APP e receba  
10% OFF

Utilize o  
cupom no APP:

clique e saiba

Item 77.

dental



Digite o que você procura...



Home | [Dentística e Estética](#) | [Afastador para Dentística](#) | [Afastador Labial Umbrella Médio - Ultradent](#)

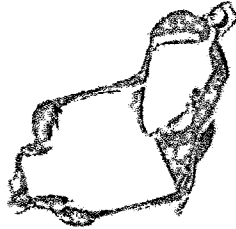

### Afastador Labial Umbrella Médio - Ultradent

Cod. de Referência: 119594

Veja este produto

Embalagem com 1 unidade.

Frete Grátis!

NAS COMPRAS ACIMA DE R\$100,00\*  
\*exceto para perfis de baixa rotatividade.

R\$2970

Condições de Pagamento [+]

Item 77.

Pushnews  
nosso APP e receba  
10% OFF

Utilize o  
cupom no APP:

clique e saiba

Copyright © 2022 - Copyright © 2019 - Todos os direitos reservados | [www.dentalcremer.com.br](http://www.dentalcremer.com.br)

Dental Cremer Produtos Odontológicos S.A. | CNPJ: 14.190.675/0001-55 | Rua das Missões, 674 - 2º andar - Ponta Aguda - Blumenau - Santa Catarina - CEP 89051-001 | Autorizações de F.V. - ANVISA - Medicamentos: 1.09.245-3, Produtos para Saúde (Correlatos): 8.08.576-1, 1.09.245-3, Saneantes Domissanitários: 3.05.135-4, Perfumes/Produtos de Higiene/Cosméticos: 2.06.387-3 | CNPJ: 14.190.675/0002-36 | Av. das Indústrias Antônio Conrado de Oliveira, 90 - Galpão 03 - Distrito Industrial - Itapeva - Minas Gerais - CEP 37655-000 - Farmacêutica responsável: Shifley de Toledo Ladislau - CRF/MG nº 11.607 | CNPJ: 14.190.675/0003-17 | Av. das Indústrias Antônio Conrado de Oliveira, 90 - Galpão 04 - Distrito Industrial - Itapeva - Minas Gerais - CEP 37655-000 - Farmacêutico responsável: Diego Dibratta da Rosa - CRF/MG nº 371666. Política de Privacidade e Segurança - Fotos meramente ilustrativas - Os preços e condições da loja virtual estão sujeitos a alterações. Em caso de divergência de preços no site, o valor válido é o do Carrinho de Compra.

JORNAL MULLER D  
FOLHA  
R. Leticia C. Ruy  
TELEFONIA - 031095057-1  
INTELETO de Defesa  
CERS-RS 8894 FEB  
CERTE

Home > Dentística e Estética > Afastadores e Abridores >

# Afastador de Língua Labio e Bochecha Umbrella

🔍 Pesquise por produtos ou marcas

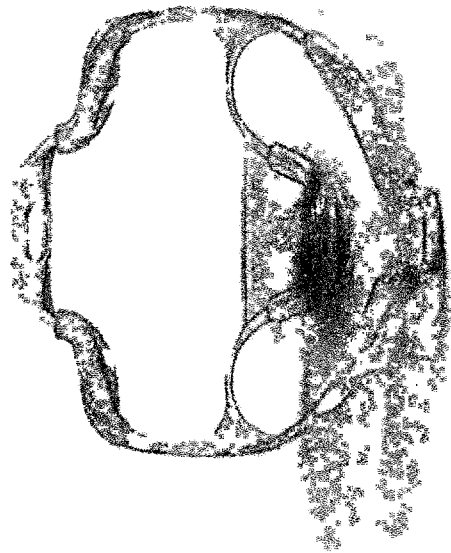

**R\$ 27,90**

R\$27,06 no boleto à vista  
1 x R\$27,90 sem juros

📦 Resgate por 3222 pontos no  
**Surya Club**

Quantidade

**Boleto a prazo**  
Pagando em até 6x sem juros

**Boleto à Vista e Pix**  
Ganhe 3% de desconto

TOUOS OS DIREITOS RESERVADOS, WWW.SURYADENTAL.COM.BR | FOTOS MERAMENTE ILUSTRATIVAS. SURYA DENTAL COMÉRCIO PRODUTOS ODONTOLÓGICOS E FARMACÊUTICOS LTDA | CNPJ 00.814.559/0001-55 FARMACEUTICAS RESPONSÁVELIS NATHALIA MARIA VALÉRIO CRF-PR 34412 | FABIANA SOARES MEDINA DOS SANTOS CRF-PR 20511 | WANDERSON CARVALHO FENELCON CRF-PR 32716 AFE S. MEDICAMENTOS 107.026 4 | PRODUTOS PARA SAÚDE: 8 03 304-6 | SANFANTES: 3 04 804-9 | AFE HIGIENE 2.06 441-9

*System FF.*

JORNAL MILITAR  
FOLHA DE PAZ  
Dr.ª Leticia C. Rumbel  
Téc Dentista | Idt 031095057-1  
Ministério da Defesa  
CRO-PA 18893  
EB

Quantidade

MÉDIA

R\$ 28,42

MEDIANA

[REDACTED]

MENOR

R\$ 24,95

FILTROS APLICADOS

Código Material/Serviço 9269950500068202100001, 9830490500010202100313 Ano da Compra 2021, 2022

Quantidade total de registros: 2  
Registros apresentados: 1 a 2

Identificação da Compra	Número do Item	Modalidade	Código do Item CATMAT	Descrição do Item	Descrição Complementar	Unidade de Fornecimento	Quantidade Ofertada	Valor Unitário	Fornecedor	Órgão	UASG	Data da Compra
00010/2021	00313	Pregão	417614	AFASTADOR ODONTOLÓGICO		UNIDADE	60	R\$24,95	BAHIA MEDIC COMERCIO DE PRODUTOS HOSPITALARES EIRELI	ESTADO DA BAHIA VARZEDO/BA	983049 - PREFEITURA MUNICIPAL DE VARZEDO/BA	26/07/2021
00068/2021	00001	Pregão	417614	AFASTADOR ODONTOLÓGICO		UNIDADE	30	R\$31,90	DENTAL UNIVERSO EIRELI	ESTADO DE GOIAS	926995 - SECRETARIA MUNICIPAL DE SAÚDE	21/02/2022

78  
FOLHA: 450  
JUSTIÇA MILITAR DE ARGO  
ASSINATURA  
Ten Dentista Juliano 1095057-1  
Ministério da Defesa - EB  
CRO-RS 18694

### Baixe nosso App

## Afastador Labial Expandex Infantil Black

☆☆☆☆☆ (1 Avaliação)

INDUSBELLO

Embalagem c/ 1 unidade.



([https://cdn.dentalspeed.com/produtos/550/afastador-](https://cdn.dentalspeed.com/produtos/550/afastador-labial-expandex-infantil-ac-black-indusbello-4113.png)

labial-  
expandex-  
infantil-  
ac-black-  
indusbello-  
4113.png)



Por apenas

**R\$ 21,92**

Quantidade

adicionar ao carrinho

Compartilhe:

(<https://www.dentalspeed.com/>)

(<https://www.dentalspeed.com/>)



(<https://www.ebit.com.br/dental-speed/selo>)



(<https://www.lojaconfiavel.com/dentalspeed>)



Compre também pelo **0800 701 6870** (tel:08007016870)

Segunda a Sexta-feira, das 8h às 18h, e Sábado, das 8h às 13h.

Para melhor atender nossos clientes, não vendemos por atacado e reservamos-nos o direito de limitar, por cliente, a quantidade dos produtos anunciados. Preços, ofertas e condições exclusivos para internet e televendas, válidos durante o dia de hoje, podendo sofrer alterações sem prévia notificação. Copyright © 2003-2022 <https://www.dentalspeed.com/>. TODOS OS DIREITOS RESERVADOS. Algumas ilustrações por Stories by Freeplik. Imagens de produtos meramente ilustrativas. Os produtos e impressos Dental Speed são para uso próprio dos cirurgiões-dentistas. Vendas exclusivas por telefone e internet. Não trabalhamos com representantes ou outros canais de venda. Revenda Proibida: Dental Speed | Quantity Serviço e Comércio de Produtos Para Saúde SA | CNPJ 13.812.214/0001-60 Rua Senador Carlos Gomes de Oliveira, 800, GP 04, Distrito Industrial - CEP 88104-785 - São José-SC. Responsáveis Técnicas: Mariana Vianna Kunzler | CRF-SC 4183 | Manoela Kluppel Riekes | CRF-SC 15353 | Nº Autorização ANVISA: Medicamentos 1.08.024-D Produtos para saúde 8.08.016-3 Saneantes 3.05.080-3 Cosméticos 2.09.568-8



Obter o aplicativo

dental



Digite o que você procura...



Home | Dentística e Estética | Afastador para Dentística | Afastador Labial Expandex Black - Indusbello

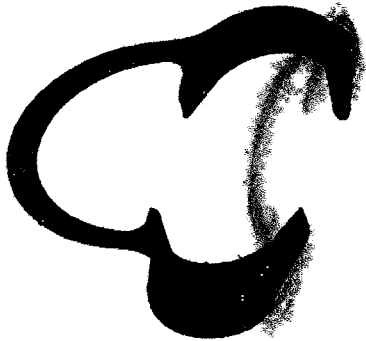

*7.8.2022*

Obter o aplicativo

dental



Digite o que você procura...



**Baixe nosso App**



**Atendimento aos Direitos dos Titulares**

**Reporte de Incidentes de Privacidade**

**Cartão de Crédito**

Parcela em até 12x\* sem juros

**Boleto a prazo**

Parcela em até 6x\* sem juros

**Boleto à vista**

Ganha 3% de desconto

**Afastador Labial Expandex Black - Indusbello**

Cod. de Referência: DC24769\_A

Veja opções de quem já comprou

Embalagem com 2 unidades. Escolha o tamanho.

**Frete Grátis!**

**NAS COMPRAS ACIMA DE R\$100,00\***  
\*Exceto para pedidos de toxina botulínica.

A partir de

**R\$34,24**

1x de R\$34,24 sem juros

Copyright © 2022 - Copyright © 2019 - Todos os direitos reservados | www.dentalcremer.com.br | Dental Cremer Produtos Odontológicos S.A. | CNPJ: 14.190.675/0001-55 | Rua das Missões, 674 - 2º andar - Ponta Aguda - Blumenau - Santa Catarina - CEP 89051-001 | Autorizações de Funcionamento ANVISA - Medicamentos: 1.09.245-3, Produtos para Saúde (Correlatos): 8.08.576-6, 8.10.706-3, Saneantes Domissanitários: 3.05.135-4, Perfumes/Produtos de Higiene/Cosméticos: 2.06.387-3 | CNPJ: 14.190.675/0002-36 | Av. das Indústrias Antônio Conrado de Oliveira, 90 - Galpão 03 - Distrito Industrial - Itapeva - Minas Gerais - CEP 37655-000 - Farmacêutica responsável: Shifley de Toledo Ladislau - CRF/MG nº 11.607 | CNPJ: 14.190.675/0003-17 | Av. das Indústrias Antônio Conrado de Oliveira, 90 - Galpão 04 - Distrito Industrial - Itapeva - Minas Gerais - CEP 37655-000 - Farmacêutico responsável: Diego Dibnata da Rosa - CRF/MG nº 31666. Política de Privacidade e Segurança - Fotos meramente ilustrativas - Os preços e condições da loja virtual estão sujeitos a alterações. Em caso de divergência de preços no site, o valor válido é o do Carrinho de Compra.

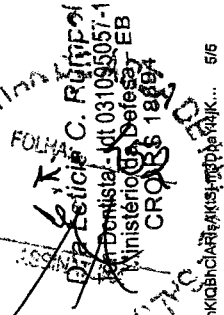



MÉDIA

R\$ 24,29

MEDIANA

R\$ 24,29

MENOR

R\$ 22,31

FILTROS APLICADOS

Código Material/Serviço 160423050002202100220, 1200600501058202100004

Ano da Compra 2021, 2022

Quantidade total de registros: 2  
Registros apresentados: 1 a 2

Identificação da Compra	Número do Item	Modalidade	Código do Item	Descrição do Item	Descrição Complementar	Unidade de Fornecimento	Quantidade Ofertada	Valor Unitário	Fornecedor	Órgão	UASG	Data da Compra
01058/2021	00004	Pregão	427273	AFASTADOR ODONTOLÓGICO		UNIDADE	5	R\$22,31	DENTAL BH BRASIL COMERCIO DE PRODUTOS ODONTO-MEDICO-HOSPITALAR EIRELI	COMANDO DA AERONAUTICA	120060 - ACADEMIA DA FORÇA-AEREA	04/02/2022
00002/2021	00220	Pregão	427273	AFASTADOR ODONTOLÓGICO		UNIDADE	44	R\$26,27	DENTAL UNIVERSO EIRELI	COMANDO DO EXERCITO	160423 - HOSPITAL DE GUARNICAO DE SANTIAGO/RS	09/08/2021

79

Dr. LEONARDO G. KUMPSI  
Ten. Dentista - 031095057-1  
Ministério da Defesa - EB  
PRO-RS 18894

(1) Olá, O que você procura?

(https://www.

### Afastador Labial 'V' p/ Fotografia Frontal/Lateral Black

INDUSBELLO



*Item 79*

10645 - Afastador Labial 'V' p/ Fotografia Frontal/Lateral Adulto Black  
Embalagem c/ 1 unidade. Saiba Mais (https://www.dentalspeed.com/produto/afastador-labial-v-p-fotografia-frontal-lateral-adulto-black-indusbello)

Por apenas  
**R\$ 26,84**

QUANTIDADE

comprar

10645 - Afastador Labial 'V' p/ Fotografia Frontal/Lateral Infantil Black  
Embalagem c/ 1 unidade. Saiba Mais (https://www.dentalspeed.com/produto/afastador-labial-v-p-fotografia-frontal-lateral-infantil-black-indusbello)

Por apenas  
**R\$ 26,84**

QUANTIDADE

comprar



(https://www.abit.com.br/dental-speed/selo)



(https://www.lojaconfiavel.com/dentalspeed)



Compre também pelo 0800 701 6870 (tel:08007016870)

Segunda a Sexta-feira, das 8h às 19h, e Sábado, das 9h às 13h.

Para melhor atender nossos clientes, não vendemos por atacado e reservamos o direito de limitar, por cliente, a quantidade dos produtos anunciados. Preços, ofertas e condições exclusivas para internet e televendas, válidos durante o dia de hoje, podendo sofrer alterações sem prévia notificação. Copyright © 2003-2022 https://www.dentalspeed.com/, TODOS OS DIREITOS RESERVADOS. Algumas ilustrações por Stories by Freepik. Imagens de produtos meramente ilustrativas. Os produtos e impressos Dental Speed são para uso próprio dos cirurgiões-dentistas. Vendas exclusivas por telefone e internet. Não trabalhamos com representantes ou outros canais de venda. Revenda Proibida. Dental Speed | Quantity Service e Comércio de Produtos Para Saúde | CNPJ 13.612.214/0009-60 Rua Senador Carlos Gomes de Oliveira, 800, GP 04, Distrito Industrial - CEP 88104-785 - São José-SC. Responsáveis Técnicas: Marilene Vianna Kunzler | CRF-SC 483 | Manoela Kluppel Rieker | CRF-SC 15353 | Nº Autorização ANVISA: Medicamentos 1.08.024-P Produtos para saúde 8.06919-3 Saesantes 3.05.080-3 Cosméticos 2.03.559-6

*Handwritten signatures and stamps:*  
OLIVEIRA  
LUCIO C. RUFFES  
CRP-RS 18894  
Ministerio da Defesa - EB  
031000057-1

(1) Olá, O que você procura?

(https://www.

Utilize o aplicativo em seu celular para baixar e comprar no App.

Lovers Estudantes Harmonização Laboratório Cadeltras Simples Solução Blog

NOVO Orofacial Dental Digital

dental



Digite o que você procura...



Home | Fotografia | Afastador Para Fotografia Lateral V Black - IndusBello

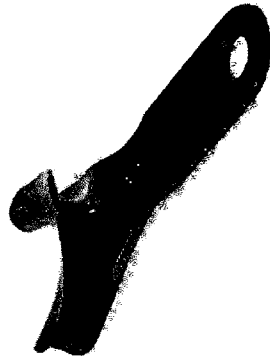

### Afastador Labial para Fotografia Lateral V Black - IndusBello

Cod. de Referência: DC22277

Veja opiniões de quem já comprou

Embalagem com 1 Unidade. Escolha o tamanho.

**Frete Grátis!**

NAS COMPRAS ACIMA DE R\$100,00\*

\*Exceto para pedidos de tomas brutificat

A partir de

**R\$26,84**

1x de R\$26,84 sem juros

Condições de Pagamento [+]

Utilize o aplicativo em seu celular para baixar e comprar no App.

Lovers Estudantes Harmonização Laboratório Cadeltras Simples Solução Blog

NOVO

dental



Digite o que você procura...



Copyright © 2022 - Copyright © 2019 - Todos os direitos reservados | www.dentalcremer.com.br | Dental Cremer Produtos Odontológicos S.A. | CNPJ: 14.190.675/0001-55 | Rua das Missões, 674 - 2º andar - Ponta Aguda - Blumenau - Santa Catarina - CEP 89051-001 | Autorizações de Funcionamento ANVISA - Medicamentos: 1.09.245-3, Produtos para Saúde (Correlatos): 8.08.576-8, 8.10.706-3, Saneantes Domissanitários: 3.05.135-4, Perfumias/Produtos de Higiene/Cosméticos: 2.06.387-3 | CNPJ: 14.190.675/0002-86 | Av. das Indústrias Antônio Conrado de Oliveira, 90 - Galpão 03 - Distrito Industrial - Itapeva - Minas Gerais - CEP 37655-000 - Farmacêutica responsável: Shirley de Toledo Ladislau - CRF/MG nº 11.607 | CNPJ: 14.190.675/0008-17 | Av. das Indústrias Antônio Conrado de Oliveira, 90 - Galpão 04 - Distrito Industrial - Itapeva - Minas Gerais - CEP 37655-000 - Farmacêutico responsável: Diego Diógenes da Rosa - CRF/MG nº 31666. Política de Privacidade e Segurança - Fotos meramente ilustrativas - Os preços e condições da loja virtual estão sujeitos a alterações. Em caso de divergência de preços no site, o valor válido é o do Carrinho de Compra.

*Item 79.*

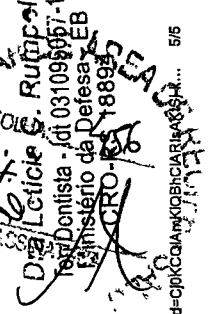



Dr. Leide Rumpf  
Cirurgiã Dentista - Idt 021095057-1  
Ministério da Defesa - EB  
CFO/RS 18894  
ASSINATURA

o que procura hoje?



### AFASTADOR LABIAL MODELO "V"

0 OPINIÕES

A Partir de: **24,53**

[Mais informações](#)

Cores:

- Preto
- Transparente

1

COMPRAR

## DESCRIÇÃO GERAL

### INDICAÇÃO:

Afastador Labial "V" para fotografias orais.

### CARACTERÍSTICAS:

MÉDIA  
**R\$ 15,14**

MEDIANA  
~~R\$ 16,36~~

MENOR  
**R\$ 12,17**

## FILTROS APLICADOS

Código Material/Serço Identificação do Item de Compra  
**426390 1604230500002202100219, 1530280500004202000016, 9827330500003202100005 2021, 2022**

Ano da Compra

Quantidade total de registros: 3  
Registros apresentados: 1 a 3

Identificação da Compra	Número do Item	Modalidade	Código do Item	Descrição do Item	Descrição Complementar	Unidade de Fornecimento	Quantidade Ofertada	Valor Unitário	Fornecedor	Órgão	UASG	Data da Compra
00002/2021	00214	Pregão	426390	AFASTADOR ODONTOLÓGICO		UNIDADE	44	R\$12,17	DENTAL UNIVERSO E RELI	COMANDO DO EXERCITO	160423 - HOSPITAL DE GUARNICAO DE SANTIAGO/RS	09/08/2021
00004/2020	00016	Pregão	426390	AFASTADOR ODONTOLÓGICO		UNIDADE	9	R\$16,36	ABSOLUTA SAUDE IM², EXP. E COMERCIO DE PRODUTOS PARA SAUDE EIRELI	UNIVERSIDADE FEDERAL DE ALFENAS	153028 - UNIVERSIDADE FEDERAL DE ALFENAS	04/05/2021
00003/2021	00005	Pregão	426390	AFASTADOR ODONTOLÓGICO		UNIDADE	8	R\$16,90	VAL MED PRODUTOS E EQUIPAMENTOS MEDICOS HOSPITALAR EIRELI	ESTADO DAS ALAGOAS	982733 - PREFEITURA MUNICIPAL DE CAPELA	20/07/2021

ASSINATURA  
Leticia C. Ruppel  
FOLHA: 1/1  
Ministério de Defesa - EB  
CRO-RS-11884

### Formas de Pagamento

**Cartão de Crédito**  
 Pague em até 12x  
 confira as condições ([https://www.dentalspeed.com/tira\\_duvidas/formas\\_pagamento](https://www.dentalspeed.com/tira_duvidas/formas_pagamento))

**Boleto Bancário**  
 Pague em até 6x  
 Aprovação de crédito sujeita à análise.  
 confira as condições ([https://www.dentalspeed.com/tira\\_duvidas/formas\\_pagamento](https://www.dentalspeed.com/tira_duvidas/formas_pagamento))

**Boleto Antecipado**  
 À vista com 3% de desconto em produtos

### Redes Sociais

### Baixe nosso App

(<https://www.ebit.com.br/dental-speed/selo>)



(<https://www.lojaconfiavel.com/dentalspeed>)

Compre também pelo **0800 701 6870** (tel:08007016870)  
 Segunda a Sexta-feira, das 8h às 18h, e Sábado, das 8h às 13h.



**Afastador Labial Oclusal Black**  
INDUSBELLO



**12247 - Afastador Labial Oclusal Adulto Black**  
 Embalagem c/ 1 unidade. Saiba Mais (<https://www.dentalspeed.com/produto/afastador-labial-oclusal-adulto-black-indusbello>)

Por apenas  
**R\$ 38,16**

QUANTIDADE

**comprar**

**12247 - Afastador Labial Oclusal Médio Black**  
 Embalagem c/ 1 unidade. Saiba Mais (<https://www.dentalspeed.com/produto/afastador-labial-oclusal-medio-black-indusbello>)

Por apenas  
**R\$ 38,16**

QUANTIDADE

**comprar**

*Itom 80*

Para melhor atender nossos clientes, não vendemos por atacado e reservamo-nos o direito de limitar, por cliente, a quantidade dos produtos anunciados. Preços, ofertas e condições exclusivos para internet e televisões, válidos durante o dia de hoje, poderão sofrer alterações sem prévia notificação. Copyright © 2003-2022 <https://www.dentalspeed.com/>, TODOS OS DIREITOS RESERVADOS. Algumas ilustrações por Stories by Freepik. Imagens de produtos meramente ilustrativas. Os produtos e impressos Dental Speed são para uso exclusivo dos cirurgiões-dentistas. Vendas exclusivas por telefone e internet. Não trabalhamos com representantes ou outros canais de venda. Revenda Proibida. Dental Speed | Quantity Serviço e Comércio de Produtos Para Saúde S11 CNPJ 13.672.714/0001-80 Rua Senador Carlos Gomes - 500, 6º - 04 Distrito Industrial - CEP 88104-785 - São José-SC. Responsáveis Técnicas: Mariana Vianna Kunzler [CRF-SC 4183] | Mayara Tereza de Jesus [CRF-SC 15355] Nº Autorização ANVISA: Medicamentos 1.06.D24-0 Produtos para saúde 8.06.018-3 Saneantes 3.05.080-3 Cosméticos 2.08.568-8

Rumpf  
 Ten Dentista - Idi 031095057-1  
 Ministério da Defesa - EB  
 CRO-RS 16894

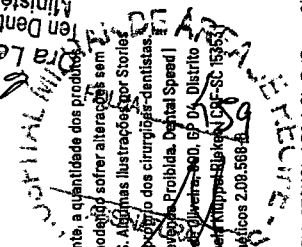

(<https://www>)

Baixe ou atualize  
nosso App e receba  
100% OFF!

Utilize o  
cupom no APP:

dental



Digite o que você procura...



Home | **Exatografia** | **Afastador Para Exatografia** |  
**Afastador Labial Oclusal MF Black - Indusbello**



### Afastador Labial Oclusal MF Black - Indusbello

Cod. de Referência: DC18838

Avale este produto

Embalagem com 1 unidade. Escolha o tamanho.

**Frete Grátis!** NAS COMPRAS ACIMA DE R\$100,00\*  
\*Exeto para pedidos de todas as botulinas.

A partir de

**R\$38,18**

Baixe ou atualize  
nosso App e receba  
100% OFF!

Utilize o  
cupom no APP:

dental



Digite o que você procura...



**Cartão de Crédito**

Parcela em até 12x\* sem juros

**Boleto a prazo**

Parcela em até 6x\* sem juros

**Boleto à vista**

Ganhe 3% de desconto

Copyright © 2019 - Todos os direitos reservados | www.dentalcremer.com.br |  
Dental Cremer Produtos Odontológicos S.A. | CNPJ: 14.190.675/0001-55 | Rua das Missões, 674 -  
2ª andar - Ponta Aguda - Blumenau - Santa Catarina - CEP 89051-001 | Autorizações de  
Funcionamento ANVISA - Medicamentos: 1.09.245-3, Produtos para Saúde (Correlatos): 8.08.576-  
8, 8.10.706-3, Saneantes Domissanitários: 3.05.135-4, Perfumes/Produtos de  
Higiene/Cosméticos: 2.06.387-3 | CNPJ: 14.190.675/0002-36 | Av. das Indústrias Antônio  
Conrado de Oliveira, 90 - Galpão 03 - Distrito Industrial - Itapeva - Minas Gerais - CEP 37655-000 -  
Farmacêutica responsável: Shirley de Toledo Ladislau - CRF/MG nº 11.607 | CNPJ:  
14.190.675/0003-17 | Av. das Indústrias Antônio Conrado de Oliveira, 90 - Galpão 04 - Distrito  
Industrial - Itapeva - Minas Gerais - CEP 37655-000 - Farmacêutico responsável: Diego Dinata da  
Rosa - CRF/MG nº 31666. Política de Privacidade e Segurança - Fotos meramente ilustrativas - Os  
preços e condições da loja virtual estão sujeitos a alterações. Em caso de divergência de preços  
no site, o valor válido é o do Carrinho de Compra.

*item 80*

JUDICIAL MILITAR  
FOLHA: 11  
ASSINATURA  
Dra. Flávia C. Rumpel  
Ten. Dep. (ST) - Id. 03.1095057-1  
Ministério da Defesa - EB  
CRO-RS-18894



HOSPITAL MILITAR Rumpol  
Dra Letícia  
Ten Dentista - Idt 081095057-1  
Ministerio da Defesa - EB  
CRG-RS 18894  
19/04/22  
SSINATURA

o que procura hoje?

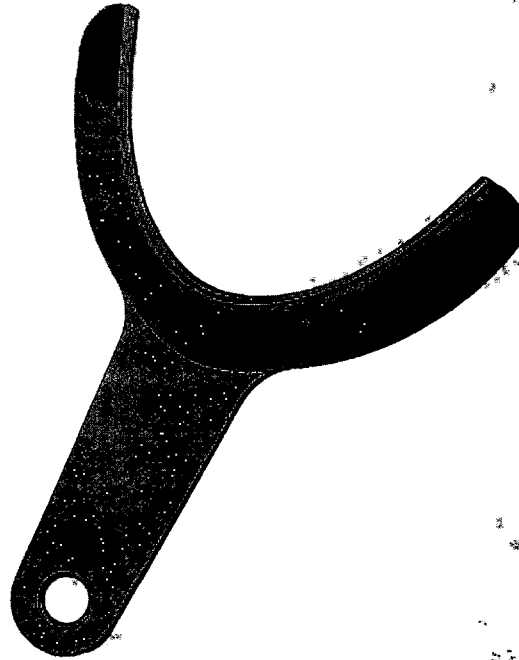

### AFASTADOR LABIAL MODELO "MF"

0 OPINIÕES

A Partir de:

**R\$ 27,91**

[Mais informações](#)

Cores:

Transparente    Preto

1

**COMPRAR**

## DESCRIÇÃO GERAL

### INDICAÇÃO:

Afastador Labial "Mf" para fotografias orais.

### CARACTERÍSTICAS:

MÉDIA

R\$ 24,29

MEDIANA

R\$ 24,29

MENOR

R\$ 22,31

FILTROS APLICADOS

Código Material/Serviço Identificação do Item de Compra  
427273

Ano da Compra  
2021, 2022

Quantidade total de registros: 2  
Registros apresentados: 1 a 2

Identificação da Compra	Número do Item	Modalidade	Código do Item	Descrição do Item	Descrição Complementar	Unidade de Fornecimento	Quantidade Ofertada	Valor Unitário	Fornecedor	Órgão	UASG	Data da Compra
01058/2021	00004	Pregão	427273	AFASTADOR ODONTOLÓGICO		UNIDADE	5	R\$22,31	DENTAL BH BRASIL COMERCIO DE PRODUTOS ODONTO-MEDICO HOSPITALAR EIRELI	COMANDO DA AERONAUTICA	120060 - ACADEMIA DA FORÇA AEREA	04/02/2022
00002/2021	00220	Pregão	427273	AFASTADOR ODONTOLÓGICO		UNIDADE	44	R\$26,27	DENTAL UNIVERSO EIRELI	COMANDO DO EXERCITO	160423 - HOSPITAL DE GUARNICA DE SANTIAGO/RS	09/08/2021

Item 84

ASSINATURA  
Dra. Letícia R. R. R. R.  
FOLHA: 46  
Identificação do Item de Compra - EB  
CRO-RS 18894

Baixe nosso App

# Afastador Labial 'C' p/ Fotografia Frontal/Lateral Adulto Black

☆☆☆☆☆ (Avalie agora!)

INDUSBELLO

Embalagem c/ 1 unidade.



<https://www.dentalspeed.com/produtos>

<https://cdn.dentalspeed.com/produtos>



*Item 81*



<https://www.ebit.com.br/dental-speed/selo>



<https://www.lojaconfiavel.com/dentalspeed>

Compre também pelo **0800 701 6870** (tel:08007016870)

Segunda a Sexta-feira, das 8h às 19h, e Sábado, das 9h às 13h.



Para melhor atender nossos clientes, não vendemos por atacado e reservamo-nos o direito de limitar, por cliente, a quantidade dos produtos anunciados. Preços, ofertas e condições exclusivos para Internet e televendas, válidos durante o dia de hoje, podendo sofrer alterações sem prévia notificação. Copyright © 2003-2022 <https://www.dentalspeed.com/>, TODOS OS DIREITOS RESERVADOS. Algumas ilustrações por Storliq. Imagens de produtos meramente ilustrativas. Os produtos e Impressos Dental Speed são para uso próprio dos cirurgiões-dentistas. Vendas exclusivas por telefone e internet. Não trabalhamos com representantes ou outros canais de venda. **Revenda Proibida: Dental Speed | Quantity Serviço e Comércio de Produtos Para Saúde SA | CNPJ 13.612.214/0001-60**  
Rua Senador Carlos Gomes de Oliveira, 800, GP 04, Distrito Industrial - CEP 89104-785 - São José-SC. Responsáveis Técnicas: Mariana Vianna Kunzler | CRF-SC 4163 | Manoela Kluppel Rietkes | CRF-SC 15353 | Nº Autorização ANVISA: Medicamentos 1.08.024-0 Produtos para saúde 8.08.016-3 Saneantes 3.05.080-3 Cosméticos 2.09.588-8

Por apenas

**R\$ 24,38**

Quantidade

adicionar ao carrinho

Compartilhe:

<https://www.dentalspeed.com/produtos>

0

<https://www>





Digite o que você procura...



Home | Fotografia | Afastador Para Fotografia | Afastador Labial para Fotografia Frontal Lateral C Black Adulto - Indusbello



*Item 24*



**Afastador Labial para Fotografia Frontal Lateral C Black Adulto - Indusbello**

Cod. de Referência: 713930

Avalie este produto

Embalagem com 1 unidade.

**Frete Grátis!** NAS COMPRAS ACIMA DE R\$100,00\*  
Exceto para pedidos de tableta bucal.

**R\$24,38**



Digite o que você procura...



Home | Fotografia | Afastador Para Fotografia | Afastador Labial para Fotografia Frontal Lateral C Black Adulto - Indusbello

<b>Cartão de Crédito</b>
Parcela em até 12x sem juros
<b>Boleto a prazo</b>
Parcela em até 6x sem juros
<b>Boleto à vista</b>
Ganhe 3% de desconto

Copyright © 2022 - Copyright © 2019 - Todos os direitos reservados | www.dentalcremer.com.br | Dental Cremer Produtos Odontológicos S.A. | CNPJ: 14.190.675/0001-55 | Rua das Misações, 674 - 2º andar - Ponta Aguda - Blumenau - Santa Catarina - CEP 89051-001 | Autorizações de Funcionamento ANVISA - Medicamentos: 1.09.245-3, Produtos para Saúde (Correlatos): 8.08.576-8, 8.10.706-3, Saneantes Domissanitários: 3.05.135-4, Perfumes/Produtos de Higiene/Cosméticos: 2.06.387-3 | CNPJ: 14.190.675/0002-96 | Av. das Indústrias Antônio Conrado de Oliveira, 90 - Galpão 03 - Distrito Industrial - Itapeva - Minas Gerais - CEP 37655-000 - Farmacêutica responsável: Shirley de Toledo Ladislau - CRF/MG nº 11.607 | CNPJ: 14.190.675/0003-17 | Av. das Indústrias Antônio Conrado de Oliveira, 90 - Galpão 04 - Distrito Industrial - Itapeva - Minas Gerais - CEP 37655-000 - Farmacêutico responsável: Diego Dionêta da Rosa - CRF/MG nº 31666. Política de Privacidade e Segurança - Fotos meramente ilustrativas - Os preços e condições da loja virtual estão sujeitos a alterações. Em caso de divergência de preços no site, o valor válido é o do Carrinho de Compra.

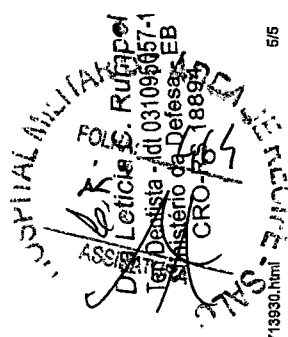



Rua Leticia C. Rumpf  
Ten Dentista - Idt 031 095057-1  
Ministério da Defesa - EB  
CPO-RS 10894  
69000000  
ASSINATURA

o que procura hoje?

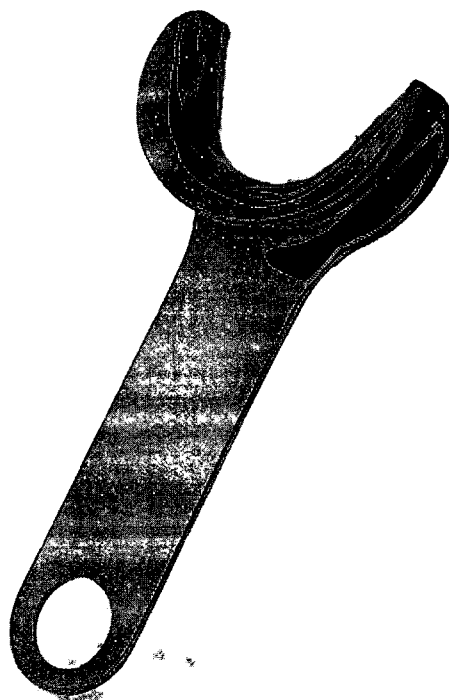

### AFASTADOR LABIAL MODELO "C"

0 OPINIÕES

A Partir de:

R\$ 25,35

Mais informações

Cores:

Preto    Transparente

1

COMPRAR

## DESCRIÇÃO GERAL

### INDICAÇÃO:

Afastador de lábios para fotografias orais.

### CARACTERÍSTICAS:

MÉDIA

R\$ 30,37

MEDIANA

R\$ 31,00

MENOR

R\$ 28,22

FILTROS APLICADOS

Código Material/Serviço Identificação do Item de Compra

269880 1550110500060202100007, 1600930500002202100046, 1350120600012202100009 Ano da Compra 2021, 2022

Quantidade total de registros: 3

Registros apresentados: 1 a 3

Identificação da Compra	Número do Item	Modalidade	Código do CATMAT	Descrição do Item	Descrição Complementar	Unidade de Fornecimento	Quantidade Ofertada	Valor Unitário	Fornecedor	Órgão	UASG	Data da Compra
00002/2021	00046	Pregão	269880	CLOREXIDINA DIGLUCONATO		FRASCO 1000,00 ML	10	R\$28,22	DENTAL UNIVERSO EIRELI	COMANDO DO EXERCITO	160093 - 38 BATALHAO DE INFANTARIA/MEX/ES	19/07/2021
00012/2021	00009	Dispensa de Licitação	269880	CLOREXIDINA DIGLUCONATO		FRASCO 1000,00 ML	1	R\$31	PEDRO HENRIQUE LINS MARTINS EIRELI	EMPRESA BRASILEIRA DE PESQUISA AGROPECUARIA	135012 - EMBRAPA SEMIARIDO/PETROLINA/PE	01/07/2021
00060/2021	00007	Pregão	269880	CLOREXIDINA DIGLUCONATO		BOLSA 800,00 ML	1.250	R\$31,90	DATHA PRODUTOS ODONTOLOGICOS E NUTRICIONAIS LTDA	EMPRESA BRASILEIRA DE SERVIÇOS HOSPITALARES	155011 - HOSPITAL DE CLINICAS DO TRIANGULO MINEIRO	07/10/2021

7 Jun 82

ASSINATURA  
 FOLHA:  
 Dra Letícia C. Rumpf  
 Ten Dentista - Matr 0811095057-1  
 Ministério da Defesa - EB  
 S/DMS - FICORORS 18894

Uma explosão de ofertas para os apaixonados por Odontologia! Por tempo Limitado! **53% OFF**

[Lovers](#) [Estudantes](#) [Harmonização](#) [Laboratório](#) [Cadeiras](#) [Simples](#) [Solução](#) [Blog](#)

NOVO

Orofacial

Dental

Digital

denta



Digite o que você procura...

[Home](#) | [Biossegurança](#) | [Clorexidina Degermante](#) |  
Antisséptico Tópico Degermante Riohex 2% - Rioquímica



ASSINATURA: *[Handwritten Signature]*  
 Dra Leticia S. Rumpf  
 Ten Dentista - IOR 031080973  
 I. Ministério da Saúde - RR  
 CRO-RR 19894

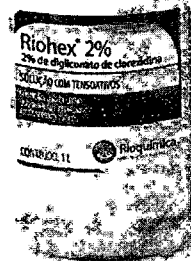

### Antisséptico Tópico Degermante Riohex 2% - Rioquímica

Cod. de Referência: 295269

Veja opiniões de quem já comprou

Embalagem com 1 litro.

MEDICAMENTO DE NOTIFICAÇÃO SIMPLIFICADA RDC Anvisa Nº 107/2016. AFE Nº 1.01.520-1.

SE PERSISTIREM OS SINTOMAS, O MÉDICO DEVERÁ SER CONSULTADO

É UM MEDICAMENTO. SEU USO PODE TRAZER RISCOS. PROCURE O MÉDICO E O FARMACÊUTICO. LEIA A BULA

Frete Grátis!

Nas compras acima de R\$ 150,00\*

**R\$31,50**

Condições de Pagamento [+]

QUANTIDADE:

1



Comprar



*Item 82*



O que você procura?



(<https://letsencrypt.org/>)



(<http://www.google.com/safesearch/diagnostic?site=http://www.primecirurgica.com.br/>)

INÍCIO ( / ) > SANEANTES (/SANEANTES-S490/) > CLOREXIDINA (/SANEANTES-S490/CLOREXIDINA-S701/)

### Meios de pagamento

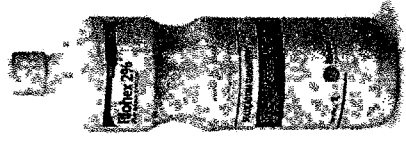

*Item 82*

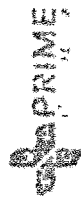

Copyright © 2022 | PRIMECIRÚRGICA  
CNPJ: 27.376.022/0001-07

(<http://www.convertize.com.br/>) (<http://www.poteinterativo.com.br/>)



## RIOHEX CLOREXIDINA 2% DEGERMANTE 1 LT RIOQUIMICA

Cód: (0 avaliações)

Riohex 2% é uma solução de Digliconato de Clorexidina 2% com tensoativos, indicada como antisséptico tópico, antisepsia da pele no pré-operatório.

**MARCA: RIOQUIMICA (/RIOQUIMICA/)**

**Disponibilidade:** Postagem em até 5 dias úteis após a confirmação de pagamento.

**R\$ 34,79 à vista**  
R\$ 35,87  
1x de R\$ 35,87 s/ juros

Atendimento WhatsApp

Atendimento WhatsApp

JURIAL MILITA. DE  
FOLHA:  
ASSINATURA  
O Dia Letício: Ruytel  
Ten. Dentista - Rtl 03.09.0057-1  
Ministério da Defesa - EB  
CROURS-18894

MÉDIA

R\$ 10,03

MEDIANA

R\$ 9,90

MENOR

R\$ 9,80

FILTROS APLICADOS

Código Material/Serviço Identificação do Item de Compra

272913 9802460500038202100013, 9802770500028202100057, 1642040600011202100002 2021, 2022

Ano da Compra

Quantidade total de registros: 3

Registros apresentados: 1 a 3

Identificação da Compra	Número do Item	Modalidade	Código do CATMAT	Descrição do Item	Descrição Complementar	Unidade de Fornecimento	Quantidade Ofertada	Valor Unitário	Fornecedor	Órgão	UASG	Data da Compra
00038/2021	00013	Pregão	272913	BENZOCAINA		POTE 12,00 G	100	R\$9,80	MIX COMERCIO E SERVICOS LTDA	ESTADO DO MARANHAO	980246 - PREFEITURA MUNICIPAL DE SÃO ROBERTO	04/02/2022
00011/2021	00002	Dispensa de Licitação	272913	BENZOCAINA		POTE 12,00 G	2	R\$9,90	DENTAL BONSUCESSO PRODUTOS ODONTOLÓGICOS LTDA	FUNDACAO OSORIO	164204 - OSORIO	21/04/2021
00028/2021	00057	Pregão	272913	BENZOCAINA		POTE 12,00 G	50	R\$10,40	RR COMERCIO DE PRODUTOS FARMACEUTICOS E HOSPITALARES LTDA	ESTADO DO AMAZONAS	980277 - PREFEITURA MUNICIPAL DE SILVES/AM	19/11/2021

83  
JORNAL GUILHERME DE ASSUNÇÃO  
FOLHA: 45  
ASSUNÇÃO  
Dra Letícia C. Rumpf  
Ten. Dentista - CRO-MS 031095057-1  
Instituto da Defesa - EB  
CRO-RS 18894



Utilize o nosso APP e receba 10% OFF

Lovers Estudantes Harmonização Laboratório Cadeiras Simples Solução Blog

novO Orofacial



Dental Digital

Utilize o nosso APP e receba 10% OFF

Lovers Estudantes Harmonização Laboratório Cadeiras Simples Solução Blog

novO

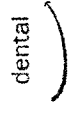

Dental Digital

Item 83. Digite o que você procura Home | Anestésicos e Análise Genética | Medicamento DFL - Anestésico Tópico Benzotop 20% - DFL

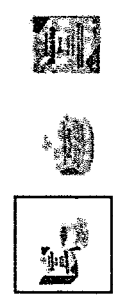
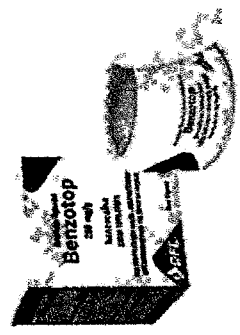

Anestésico Tópico Benzotop 20% - DFL

Cod. de Referência: 220728

Veja opções de quem já comprou

Embalagem com 12g de Benzocaina.

BENZOTOP É UM MEDICAMENTO. SEU USO PODE TRAZER RISCOS. PROCURE O MÉDICO E O FARMACÊUTICO. LEIA A BULA

\*SE PERSISTIREM OS SINTOMAS, O MÉDICO DEVERÁ SER CONSULTADO\*

Frete Grátis! NAS COMPRAS ACIMA DE R\$100,00\*

R\$9,50

Condições de Pagamento (+)

QUANTIDADE: 1

Comprar

Privacidade e Segurança de Informações

- Política de Privacidade e Cookies
Gerenciamento das Preferências de Cookies
Atendimento aos Direitos dos Titulares
Relatório de Incidentes de Privacidade



Baixar nosso App

Cartão de Crédito
Parcela em até 12x sem juros

Boleto a prazo
Parcela em até 6x sem juros

Boleto à vista
Ganhe 3% de desconto

Copyright © 2022 - Copyright © 2019 - Todos os direitos reservados | www.dentalcremer.com.br
DentalCremer Produtos Odontológicos S.A. | CNPJ: 14.190.675/0001-55 | Rua das Misiones, 872
2º andar - Ponta Aguda - Blumenau - Santa Catarina - CEP: 89051-001 | Autorizada pela
Fundamentação ANVISA - Medicamentos: 1.09.245-3, Produtos para Saúde (Correlação)
8.08.576-8, 8.10.706-3, Saneantes Domissanitários: 3.05.135-4, Perfumes/Produtos de
Higiene/Cosméticos: 2.06.387-3 | CNPJ: 14.190.675/0002-36 | Av. das Indústrias, Sítio
Conrado de Oliveira, 90 - Galpão 03 - Distrito Industrial - Itapeva - Minas Gerais - CEP: 37655-000
Farmacêutica responsável: Shirley de Toledo Ladislau - CRF/MG nº 17.600 (Nº:
14.190.675/0003-17 | Av. das Indústrias Antônio Conrado de Oliveira, 90 - Galpão 03, Distrito
Industrial - Itapeva - Minas Gerais - CEP: 37655-000 - Farmacêutico responsável: Diego Oliveira da
Rosa - CRF/MG nº 81666. Política de Privacidade e Segurança - Fotos meramente ilustrativas. Os
preços e condições da loja virtual estão sujeitos a alterações. Em caso de divergência de preços
no site, o valor válido é o do Carrinho de Compra.

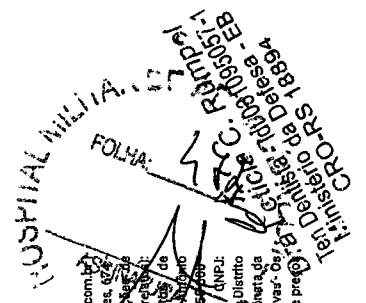



Handwritten notes and stamps including: 'Def. Licença D. Rumpf', 'Def. Dentista - dt 031095057-1', 'Ministério da Defesa', 'PROFESSOR', and 'CUBA'.

Tuuudo de odonto, pode pesquisar ;D

ANESTÉSICO

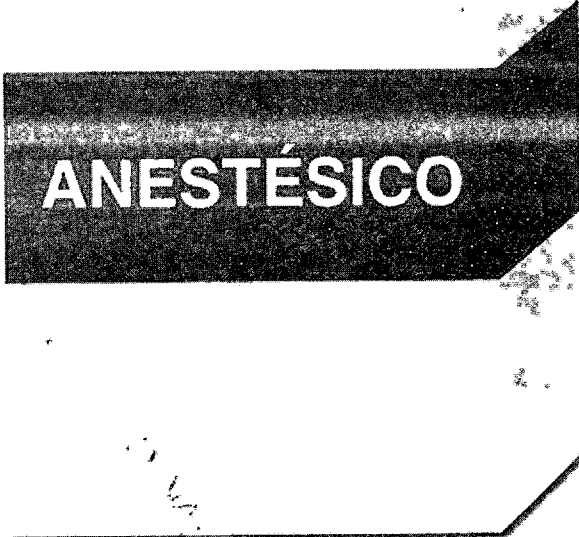

Marca: DFL



Anestésico Tópico Benzotop 20% - DFL

SKU 564318

RS 0,55

- 1 +

Consulte frete e prazo de entrega

Não sabe o CEP?

INDICAÇÃO CARACTERÍSTICAS ITENS INCLUSOS

Indicado para uso no palato antes de moldagens para evitar náuseas. Antes de procedimentos de raspagem e sondagem periodontal e tomadas radiográficas. Úlceras, feridas e outras lesões orais.

AVALIAR PRODUTO

Preencha seus dados, avalie e clique no botão Avaliar Produto.

Nome

Item 84



MINISTÉRIO DA ECONOMIA

MÉDIA

R\$ 72,53

MEDIANA

R\$ 75,00

MENOR

R\$ 67,60

FILTROS APLICADOS

Código Material/Serviço Identificação do Item de Compra

442145

9802170500038202100002, 1531030500028202100025, 1531030600071202100002

Ano da Compra

2021, 2022

Quantidade total de registros: 3

Registros apresentados: 1 a 3

Identificação da Compra	Número do Item	Modalidade	Código do Item CATMAT	Descrição do Item	Descrição Complementar	Unidade de Fornecimento	Quantidade Ofertada	Valor Unitário	Fornecedor	Órgão	UASG	Data da Compra
00028/2021	00025	Pregão	442145	AGULHA ODONTOLÓGICA		UNIDADE	86	R\$67,60	A. M. MOLITERNO EIRELI	UNIVERSIDADE FEDERAL DO RIO GRANDE DO NORTE	153103 - UNIVERSIDADE FEDERAL DO RIO GRANDE DO NORTE	04/03/2022
00038/2021	00002	Pregão	442145	AGULHA ODONTOLÓGICA		CAIXA 100,00 UN	230	R\$75	PRIMECARE COMERCIO DE MEDICAMENTOS E MATERIAIS HOSPITALARES LTDA	ESTADO DO AMAZONAS	980217 - PREFEITURA MUNICIPAL DE BORBA	22/12/2021
00071/2021	00002	Dispensa de Licitação	442145	AGULHA ODONTOLÓGICA		UN	42	R\$75	DENTALMED COMERCIO E REPRESENTACOES LTDA	UNIVERSIDADE FEDERAL DO RIO GRANDE DO NORTE	153103 - UNIVERSIDADE FEDERAL DO RIO GRANDE DO NORTE	26/11/2021

HOSPITAL MILITAR DE AREA

FOLHA: 174

Dr. Estelita Rumpf

Ter. Dentista: Idt 031095057-1

Ministério da Defesa - EB

CRO-RS 18894

(https://www.dentalspeed.com/marca/



(https://www.dentalspeed.com/marca/



(1) Olá, O que você procura?

### Aguilha Gengival Septoproject SEPTODONT

(https://www  
/carrinho)

(https://www  
/carrinho)

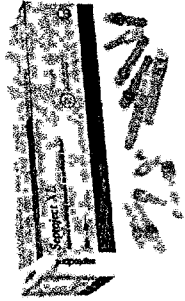

*Item 24*

Compre também pelo **0800 701 8870** (tel:08007018870)  
Segunda a Sexta-feira, das 8h às 18h, e Sábado, das 9h às 13h.

Para melhor atender nossos clientes, não vendemos por atacado e reservamos o direito de limitar, por cliente, a quantidade dos produtos anunciados. Preços, ofertas e condições exclusivas para internet e telefônicas, válidos durante o dia de hoje, podendo sofrer alterações sem prévia notificação. Copyright © 2003-2022 https://www.dentalspeed.com/, TODOS OS DIREITOS RESERVADOS. Algumas ilustrações por Stories by Freepik. Imagens de produtos meramente ilustrativas. Os produtos e impressos Dental Speed são para uso próprio dos cirurgiões-dentistas. Vendas exclusivas por telefone e internet. Não trabalhamos com representantes ou outros canais de venda. Revende Proibida. Dental Speed | Quantity Serviço e Comércio de Produtos Para Saúde SA | CNPJ 13.812.274/0001-60 Rua Senador Carlos Gomes de Oliveira, 800, GF 04, Distrito Industrial - CEP 88104-785 - São José-SC. Responsáveis Técnicos: Mariana Vianna Kunzler | CRF-SC 41831 Manoela Kluppei Reizes | CRF-SC 16363 | Nº Autorização ANVISA: Medicamentos 108.024-D Produtos para saúde 8.08.01B-3 Saneantes 3.05.080-3 Cosméticos 2.09.568-9

#### 3703 - Agulha Septoproject XL 276 Extra Longa - 35 mm

Embalagem com 100 unidades. Saiba Mais (https://www.dentalspeed.com/produto/agulha-seproject-xl-276-extra-longa-35-mm-septodont)

Por apenas  
**R\$ 69,90**

QUANTIDADE  
1

comprar

#### 3703 - Agulha Septoproject XL 276 Longa - 30 mm

Embalagem com 100 unidades. Saiba Mais (https://www.dentalspeed.com/produto/agulha-seproject-xl-276-longa-30-mm-septodont-2)

De R\$ 78,90  
**R\$ 69,90**

QUANTIDADE  
1

comprar

#### 3703 - Agulha Septoproject XL 306 Curta - 23 mm

Embalagem com 100 unidades. Saiba Mais (https://www.dentalspeed.com/produto/agulha-seproject-xl-306-curta-23-mm-septodont-2)

De R\$ 78,90  
**R\$ 69,90**

QUANTIDADE  
1

comprar

HOSPITAL MILITAR DE A...  
FOLHA: 475  
ASSINATURA  
Dra Leticia C. Rumpel  
Ten Dentista - Idt 031095057-1  
Ministério da Defesa - EB  
CRO-RS 18894

Baixe ou atualize  
nosso APP e receba  
10% OFF

Baixe ou atualize  
nosso APP e receba  
10% OFF

Lovers Estudantes Harmonização Laboratório Cadeiras Simples Solução Blog

Lovers Estudantes Harmonização Laboratório Cadeiras Simples Solução Blog

Novo Orofacial

Dental Digital

Novo

Orofacial

Dental Digital

dental

dental

Cartão de Crédito  
Parcela em até 12x sem juros

Boleto e prazo

Boleto e prazo  
Parcela em até 6x sem juros

Boleto à vista

Boleto à vista  
Ganho 3% de desconto

Digite o que você procura... Home | Anestésicos e Agulha Gengival | Agulha Gengival  
Agulha Gengival Septoject XL - Septodont

*Item 84.*

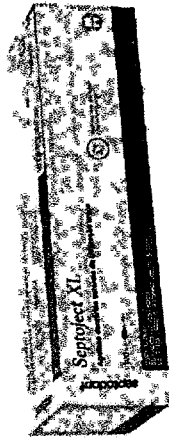

### Agulha Gengival Septoject XL - Septodont

Cod. de Referência: DC16406

Veja opções de quem já comprou

Embalagem com 100 unidades. Escolha o modelo.

**Frete Grátis!**

NAS COMPRAS ACIMA DE R\$100,00\*

\*Custo para pedreira de forma exclusiva.

A partir de

**R\$69,90**

1x de R\$69,90 sem juros

Condições de Pagamento [+]

Escolha uma opção...

Comprar

Copyright © 2022 - Copyright © 2019 - Todos os direitos reservados | www.dentalcremer.com.br |  
Dental Cremer Produtos Odontológicos S.A. | CNPJ: 14.190.676/0001-55 | Rua das Milagres, 674 -  
2º andar - Ponta Aguda - Blumenau - Santa Catarina - CEP: 89051-001 | Autorizações de  
Funcionamento ANVISA - Medicamentos: 1.09.245-3, Produtos para Saúde (Correlatos):  
8.08.576-8, 8.10.706-3, Saneantes Domissanitários: 3.05.135-4, Perfumes/Produtos de  
Higiene/Cosméticos: 2.06.387-3 | CNPJ: 14.190.675/0002-36 | Av. das Indústrias Antônio  
Conrado de Oliveira, 90 - Galpão 03 - Distrito Industrial - Itapava - Minas Gerais - CEP: 37655-000 -  
Farmacêutica responsável: Shirley de Toledo Ludtke - CREFMG nº 11.607 | CNPJ:  
14.190.675/0003-17 | Av. das Indústrias Antônio Conrado de Oliveira, 90 - Galpão 04 - Distrito  
Industrial - Itapava - Minas Gerais - CEP: 37655-000 - Farmacêutico responsável: Diego Bibiana de  
Rosa - CRF/MG nº 31666, Política de Privacidade e Segurança - Fotos meramente ilustrativas - Os  
preços e condições da loja virtual estão sujeitos a alterações. Em caso de divergência de preços  
no site, o valor válido é o do Carrinho de Compra.

HOSPITAL MILITAR DE APODI  
FOLHA: 4  
ASSINA  
Dr. Leticia C. Romps  
Ten Dentista Tit. 03.095057-1  
Ministério da Defesa - EB  
07/03/2023 09:18:59

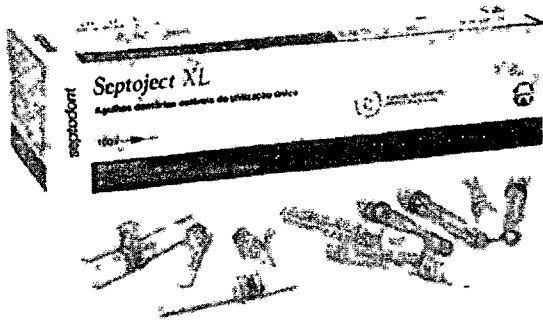

Handwritten text and stamp: "Dra. Letícia G. Rumpf", "Assinatura", "Ministério da Defesa - EB", "CRP-RS 18894".

Descrição

- \* Extra-curta - Indicada para odontopediatria, Intra-ligamentar e palatina.
- \* Curta - Indicada para terminal infiltrativa.
- \* Longa e extra-longa - Indicadas para bloqueio alveolar inferior e superior, técnica Gow-Gates e aplicação da pasta de hidróxido de cálcio.

\* Possui o diâmetro externo igual às demais agulhas do mercado, porém seu diâmetro

### Agulha Gingival Septoject XL - Septodont

Cód.: 052D0011|004380 Septodont [Veja mais:](#) [Conteúdo](#) [Descrição completa](#)

EMBALAGEM COM 100 UNIDADES. SELECIONE O MODELO.

~~R\$ 69,00~~

R\$ 65,55 à vista no Boleto

mais condições de pagamento no cartão

*Diâmetro*

	30G - CURTA	R\$ 69,00 /cada	- 1	<a href="#">Comprar</a>
	27G - LONGA	Indisponível		<a href="#">Quise-me</a>

### Quem comprou, comprou também

Otaria -31%



Agulha Gingival - Injex



Agulha Gingival Curta Nanoject 30Gx25mm - Ultradent



Agulha Gingival - Terumo

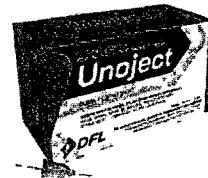

Agulha Gingival Unoject - DFL



Seringa Endo Em 5ml - Ultraden



(https://www.dentalspeed.com/marce



Olá, O que você procura?

### Anestésico Xylestesin 10% Spray

☆☆☆☆ (1 Avaliação)

CRISTALIA

Embalagem com 1 frasco de 50ml.



(https://cdn.dentalspeed.com

/produtos  
/550/produto-  
xylestesin-  
10-spray-  
cristalia.png)



*Item 85*

Por apenas

**R\$ 114,02**

Quantidade

adicionar ao carrinho

Compartilhe:

#### ► Apresentação Benefícios

VENDA SOB PRESCRIÇÃO MÉDICA.

**XYLESTESIN É UM MEDICAMENTO, SEU USO PODE TRAZER RISCOS, PROCURE UM MÉDICO OU UM FARMACÊUTICO. LEIA A BULA. MEDICAMENTOS PODEM CAUSAR EFEITOS INDESEJADOS, EVITE A AUTOMEDICAÇÃO: INFORME-SE COM O FARMACÊUTICO.**

- Solução spray 100 mg/mL;
- Frasco nebulizador com 50 mL.

#### ► Características

- **Contra-Indicação:**
  - Hipersensibilidade aos anestésicos locais do tipo amida ou aos outros componentes da fórmula;
  - Lidocaína não deve ser aplicado na laringe;

(https://www.dentalspeed.com/marce



(

(https://www  
/carrinho)

/dentalspeed)

(https://www.lojaconfiavel.com.br/https://www  
/carrinho)



Compre também pelo **0800 701 6870** (tel:08007016870)

Segunda e Sexta-feira, das 8h às 18h, e Sábado, das 9h às 13h.

Para melhor atender nossos clientes, não vendamos por atacado e reservamo-nos o direito de limitar, por cliente, a quantidade dos produtos anunciados. Preços, ofertas e condições exclusivas para Internet e tele vendas, válidas durante o dia de hoje, podendo sofrer alterações sem prévia notificação. Copyright © 2003-2022 https://www.dentalspeed.com/, TODOS OS DIREITOS RESERVADOS. Algumas ilustrações por Stories by Freepik. Imagens de produtos meramente ilustrativas. Os produtos e impressos Dental Speed são para uso próprio dos cirurgiões-dentistas. Vendas exclusivas por telefone e Internet. Não trabalhamos com representantes ou outros canais de venda. Revista ProBida, Dental Speed | Quantidade Serviço e Comércio de Produtos Para Saúde SA | CNPJ: 13.612.214/0001-60 Rua Sanador Carlos Gomes de Oliveira, 800, CP 04, Distrito Industrial - CEP 88104-785 - São José-SC. Responsáveis Técnicas: Mariana Vianna Kunzler | CRF-SC 41831 Manoela Kluppel Riekes | CRF-SC 153531 Nº Autorização ANVISA: Medicamentos 1.09.024-0 Produtos para saúde 0.08.016-3 Saneantes 3.05.080-3 Cosméticos 2.09.588-8

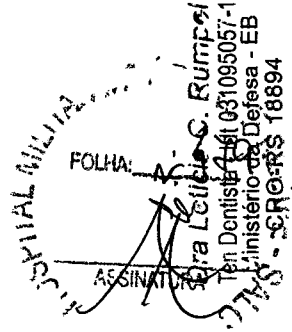

Baixe ou atualize  
nosso APP e receba  
10% OFF

Utilize o  
cupom no APP:

Clique aqui para  
ver o cupom

Lovers Estudantes Harmonização Laboratório Cadeiras Simples Solução Blog

NOVO Orofacial Dental Digital

dental

Digite o que você procura...

Home | Anestésico e Agulha Geopical | Anestésico  
Anestésico Tópico Xylestesin 10% Spray - Cristália

*Item 85*

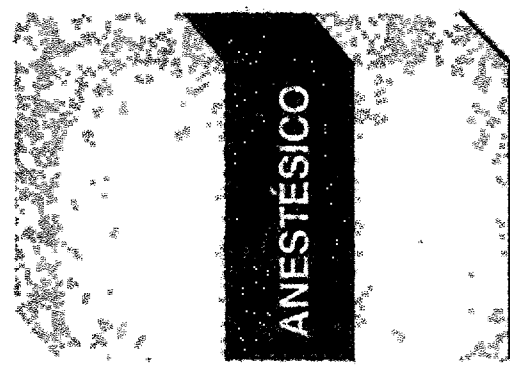

### Anestésico Tópico Xylestesin 10% Spray - Cristália

Cod. de Referência: 233445

Embalagem com 1 frasco de 50ml. Cloridrato de Lidocaina.

#### VENDA SOB PRESCRIÇÃO MÉDICA.

**XYLESTESIN É UM MEDICAMENTO, SEU USO PODE TRAZER RISCOS, PROCURE UM MÉDICO OU UM FARMACÊUTICO. LEIA A BULA. MEDICAMENTOS PODEM CAUSAR EFEITOS INDESEJADOS, EVITE A AUTOMEDICAÇÃO: INFORME-SE COM O FARMACÊUTICO.**

Atenção: Venda restrita ao Cirurgião Dentista ou pessoa jurídica que preste serviço odontológico com devida inscrição no CRD.

**Frete Grátis!** NAS COMPRAS ACIMA DE R\$100,00\*  
\*Exceto para pedidos de baixa quantidade

**R\$114,00**

Baixe ou atualize  
nosso APP e receba  
10% OFF

Utilize o  
cupom no APP:

Clique aqui para  
ver o cupom

Lovers Estudantes Harmonização Laboratório Cadeiras Simples Solução Blog

NOVO Orofacial Dental Digital

Copyright © 2019 - Todos os direitos reservados | [www.dentalcremer.com.br](http://www.dentalcremer.com.br) |  
Frentes: P. Agudos Odontológicos S.A. | CNPJ: 14.190.675/0001-55 | Rua das Missões, 674 -  
2º andar - Ponta Aguda - Blumenau - Santa Catarina - CEP 89051-001 | Autorizações de  
Fundamentação ANVISA - Medicamentos: 1.09.2453, Produtos para Saúde (Correlatos);  
8.08.576-8, 8.10.706-3, Saneantes Domissanitários: 3.05.135-4, Perfumes/Produtos de  
Higiene/Cosméticos: 2.06.387-3 | CNPJ: 14.190.675/0002-36 | Av. das Indústrias Antônio  
Conrado de Oliveira, 90 - Galpão 03 - Distrito Industrial - Itapeva - Minas Gerais - CEP 37655-600 -  
Farmacêutica responsável: Shirley de Toledo Leidalau - CRF/MG nº 11.607 | CNPJ:  
14.190.675/0003-17 | Av. das Indústrias Antônio Conrado de Oliveira, 90 - Galpão 04 - Distrito  
Industrial - Itapeva - Minas Gerais - CEP 37655-000 - Farmacêutico responsável: Diego Dionata da  
Rosa - CRF/MG nº 31666. Política de Privacidade e Segurança - Fotos meramente ilustrativas - Os  
preços e condições de loja virtual estão sujeitos a alterações. Em caso de divergência de preços  
no site, o valor válido é o do Carrinho de Compra.

JORNAL WILLIAMS  
FOLHA: 1  
ASSINATURA: [Handwritten Signature]  
C. Rempel  
Ten. Dentista - CRF 031096057-1  
Ministerio de Saúde - EB  
CRF nº 18894

 Pesquise por produtos ou marcas

 > Marcas > Cristalia > **Anestésico Tópico Xylestesin Spray 10% - Cristalia**

Cód 023022000

(5)



~~R\$ 110,00~~

R\$106,70 no boleto à vista

1 x R\$110,00 sem juros



Venda exclusiva para profissionais da área odontológica e acadêmicos de Odontologia. Caso tenha dúvidas, fale conosco. **Faça seu login abaixo.**

Fazer login

### O que você precisa saber sobre o Anestésico Xylestesin 10%?

\* Contém 1 Frasco de Anestésico Tópico Xylestesin Spray 10% nebulizador com 50ml;

\* Para anestesia tópica.

### O que é o Anestésico Xylestesin?

O **Xylestesin** é um anestésico em spray composto por **Lidocaína** 10% (100mg/ml) de uso adulto e pediátrico.

**A venda de Anestésico Tópico Xylestesin Spray 10% é exclusiva para profissionais da área odontológica e acadêmica**

Handwritten notes and stamps on the right side of the page, including a circular stamp and text such as 'FOLHA C. Rumpf', 'Assinatura', and 'CRO-RS 18094'.

MÉDIA

R\$ 28,73

MEDIANA

R\$ 25,96

MENOR

R\$ 23,77

FILTROS APLICADOS

Código Material/Serviço Identificação do Item de Compra

273052 1200060500064202100164, 1540540500019202100217, 160223050002202100099, 1200060500047202100013 Ano da Compra 2021, 2022

Quantidade total de registros: 4

Registros apresentados: 1 a 4

Identificação da Compra	Número do Item	Modalidade	Código do Item	Descrição do Item	Descrição Complementar	Unidade de Fornecimento	Quantidade Ofertada	Valor Unitário	Fornecedor	Órgão	UASG	Data da Compra
00002/2021	00099	Pregão	273052	CERA PARA OSSO		ENVELOPE 2,50 G	15	R\$25,96	DENTAL BONSUCESSO PRODUTOS ODONTOLÓGICOS LTDA	COMANDO DO EXERCITO	160223 - HOSPITAL GERAL DE CURITIBA	22/09/2021
00019/2021	00217	Pregão	273052	CERA PARA OSSO		ENVELOPE 2,50 G	12	R\$26,12	MOGI MEDICAL EQUIPAMENTOS LTDA	FUNDACAO UNIVERSIDADE FEDERAL DE MATO G. SUL	154054 - FUNDACAO UNIVERS.FEDERAL/MS	15/07/2021
00064/2021	00164	Pregão	273052	CERA PARA OSSO		ENVELOPE 2,50 G	100	R\$31,41	ATHENA COMERCIO DE PRODUTOS ODONTOLÓGICOS E MEDICOS E HOSPITALARES - EIRELI	COMANDO DA AERONAUTICA	120006 - MAER-GAPBR-GRUPAMENTO DE APOIO DE BRASILIA/DF	08/12/2021
00047/2021	00013	Pregão	273052	CERA PARA OSSO		ENVELOPE 2,50 G	100	R\$31,41	DENTAL BONSUCESSO PRODUTOS ODONTOLÓGICOS LTDA	COMANDO DA AERONAUTICA	120006 - MAER-GAPBR-GRUPAMENTO DE APOIO DE BRASILIA/DF	23/09/2021

Assinatura: [Assinatura]   
 FOLHA: 86   
 JUIZ DE PAZ   
 J. Letícia S. Rampel   
 J. Dentista - Id. 081095057-1   
 Ministério da Defesa - EB   
 CRO-RS 18894



Olá, o que você procura?

### Cera p/ Osso Envelope Individual 2.5g

J&J ETHICON

Embalagem c/ 1 unidade de 2.5g.



<https://cdn.dentalspeed.com>

/produtos  
/550/produto-  
cera-  
p-osso-  
envelope-  
individual-  
25g-jj-  
ethicon.png

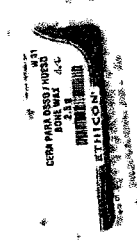

Por apenas

**R\$ 28,44**

Quantidade

adicionar ao carrinho

Compartilhe:



<https://www.dentalspeed.com/marce>

Use seu e-mail  
Pague em até 12x

confira as condições [https://www.dentalspeed.com/tira\\_duvidas/formas\\_pagamento](https://www.dentalspeed.com/tira_duvidas/formas_pagamento)

**Boleto Bancário**  
Pague em até 6x

Aprovação de crédito sujeita à análise.

confira as condições [https://www.dentalspeed.com/tira\\_duvidas/formas\\_pagamento](https://www.dentalspeed.com/tira_duvidas/formas_pagamento)

**Boleto Antecipado**  
À vista com 3% de desconto em produtos

**Redes Sociais**

**Baixar nosso App**



<https://www.ebit.com.br/dental-speed/selo>

<https://www.lojaconfiavel.com>



Compre também pelo **0800 701 0870** (tel:08007016870)

Segunda a Sexta-feira, das 8h às 18h, e Sábado, das 9h às 13h.

Para melhor atender nossos clientes, não vendemos por atacado e reservamos-nos o direito de limitar, por cliente, a quantidade dos produtos anunciados. Preços, ofertas e condições exclusivos para Internet e televendas, válidos durante o dia de hoje, podendo sofrer alterações sem prévia notificação. Copyright © 2003-2022 <https://www.dentalspeed.com/>. TODOS OS DIREITOS RESERVADOS. Algumas ilustrações por Stories by Freepik. Imagens de produtos meramente ilustrativas. Os produtos e impressos Dental Speed são para uso próprio dos cirurgiões-dentistas. Vendas exclusivas por telefone e internet. Não trabalhamos com representantes ou outros canais de venda. Revenda Proibida. Dental Speed / Diversity Serviço e Comércio de Produtos Para Saúde SA1 CNPJ 13.812.214/0001-60 Rua Sanador Carlos Gomes de Oliveira 604, GP 04, Distrito Industrial - CEP 86104-785 - São José-SC. Responsáveis Técnicos: Mariana Vianna Kunzler / CRF-SC 41831 Manoela Kluppel Ribeiro / CRF-SC 153533 / Associação ANVISA: Medicamentos L08.024-0 Produtos para saúde 8.08.016-3 Saneantes 3.05.080-3 Cosméticos 2.08.588-8

**Dra. Leirice C. Rumpf**  
Ten. Dentista - Idt 031095057-1  
Ministério da Defesa - EB  
CRO-RS 18894  
2/17/2022, 10:10 AM

Item 86

Baixe ou atualize nosso APP e receba 10% OFF! Utilize o cupom no APP: **CERAS2022**

Lovers Estudantes Harmonização Laboratório Cadeiras Simples Solução Blog  
Política de Privacidade e Cookies Gerenciamento das Preferências de Cookies

NOVO **Dentafacial** **Dental** **Digital**  
Reporte de Incidentes de Privacidade



Home | Edições | Cam | Cera Para Osso - Ethicon



*Itena 26*

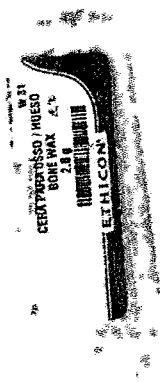

### Cera Para Osso - Ethicon

Cod. de Referência: 978445

Aviá este produto

Embalagem 2.5g

**Frete Grátis!** NAS COMPRAS ACIMA DE R\$100,00\*

**R\$28,44**

Condições de Pagamento [+]

QUANTIDADE:

### Calcular frete e prazo

O prazo de entrega inicia-se após a confirmação de pagamento.



### Baixe nosso App

- Cartão de Crédito**  
Parcela em até 12x sem juros
- Boleto e prazo**  
Parcela em até 6x sem juros
- Boleto à vista**  
Ganhe 3% de desconto

Copyright © 2022 - Copyright © 2019 - Todos os direitos reservados | www.dentalcremer.com.br | Dental Cremer Produtos Odontológicos S.A. LCNPJ: 14.190.675/0001-55 | Rua das Missões, 674 - 2º andar - Ponta Aguda - Blumenau - Santa Catarina - CEP 89051-001 | Autorizações de Funcionamento ANVISA - Medicamentos: 1.09.245-3, Produtos para Saúde (Correlatos): 8.08.576-8, 8.10.706-3, Saneantes Domissanitários: 3.05.135-4, Perfumias/Produtos de Higiene/Coeréticos: 2.06.387-3 | CNPJ: 14.190.675/0002-36 | Av. das Indústrias Antônio Conrado de Oliveira, 90 - Galpão 03 - Distrito Industrial - Itapeva - Minas Gerais - CEP 37655-000 - Farmacêutica responsável: Shirley de Toledo Ladislau - CRF/MG nº 11.607 | CNPJ: 14.190.675/0003-17 | Av. das Indústrias Antônio Conrado de Oliveira, 90 - Galpão 04 - Distrito Industrial - Itapeva - Minas Gerais - CEP 37655-000 - Farmacêutico responsável: Diego Dibnata da Rosa - CRF/MG nº 31656. Política de Privacidade e Segurança - Fotos meramente ilustrativas - Os preços e condições de loja virtual estão sujeitos a alterações. Em caso de divergência de preços no site, o valor válido é o do Carrinho de Compra.

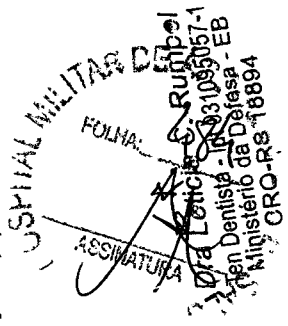



Q cera para osso

🏠 > Protese Laboratorial > Ceras >

# Cera para Osso embalagem com 1 unidade de 2,5g W31G - Johnson & Johnson

C6d 061224000

(0)

FOLHA: 48  
 Buscar →  
 Dra Letícia Crúmpel  
 Ten Dentista - Idt 031055057-1  
 Ministério da Defesa - EB  
 CRO-RS 18874

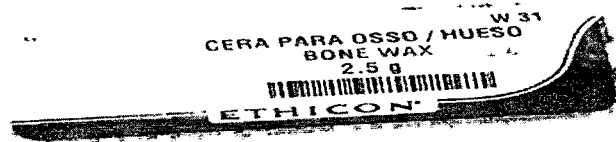

**R\$ 23,49**

R\$22,79 no boleto à vista

1x R\$23,49 sem juros

Resgate por 2844 pontos  
 no **Surya Club**

### Apresentação

Embalagem com 1 unidade.

### Características

- \* A Cera para osso Ethicon é uma mistura opaca e estéril de cera de abelha, parafina e diluentes;
- \* Tem como função, atuar como barreira mecânica na hemostasia local;
- \* Não possui atuação bioquímica e é minimamente absorvível;
- \* A cera para osso Ethicon é indicada no controle de hemorragia a partir da superfície óssea;

Quantidade:

1

+



MÉDIA

R\$ 98,00

MEDIANA

R\$ 98,00

MENOR

R\$ 98

FILTROS APLICADOS

Código Material/Serviço Identificação do Item de Compra Ano da Compra  
 281555 1602420500007202100342 2021, 2022

Quantidade total de registros: 1

Registros apresentados: 1 a 1

Identificação da Compra	Número do Item	Modalidade	Código do CAT/MAT	Descrição do Item	Descrição Complementar	Unidade de Fornecimento	Quantidade Ofertada	Valor Unitário	Fornecedor	Órgão	UASG	Data da Compra
00007/2021	00342	Pregão	281555	FIO DE SUTURA		UNIDADE	30	R\$98	J. PINHEIRO-MATERIAIS MEDICOS E ODONTOLÓGICOS LTDA	COMANDO DO EXERCITO	160242 - BASE ADMINISTRATIVA DO COMPLEXO DE SAUDE R)	08/06/2021

87  
 JUSTIÇA FEDERAL DO BRASIL  
 FOLHA: 486  
 ASSINATURA  
 Dr. Exp. C. Ruy  
 Ten Dentista - M. 081095057-1  
 Ministério da Defesa - EB  
 CRO-RS 18894

# Fio Sutura Seda - Ag. 1/2 1,7cm

J&J ETHICON



<https://www.dentalspeed.com/prod>



<https://www.dentalspeed.com/prod>



<https://www.dentalspeed.com/prod>



<https://www.dentalspeed.com/produtos/550/fio->



<https://www.dentalspeed.com/produtos/550/fio->



**3639 - Fio de Sutura Seda 3-0 Ag. 1/2 1,7 cm**

Embalagem c/ 24 unidades. Saiba Mais (<https://www.dentalspeed.com/produto/seda-3-0-ag-17-cm-ij-ethicon>)

Por apenas **R\$ 118,56**



QUANTIDADE

**comprar**

**3639 - Fio de Sutura Seda 4-0 Ag. 1/2 1,7 cm**

Embalagem c/ 24 unidades. Saiba Mais (<https://www.dentalspeed.com/produto/seda-4-0-ag-17-cm-ij-ethicon>)

Por apenas **R\$ 118,56**

QUANTIDADE

**comprar**

<https://www.dentalspeed.com/marca/3m>

<https://www.dentalspeed.com/>

# Fio Sutura Seda - Ag. 1/2 1,7cm



<https://www.ebit.com.br/dental-speed/selo>



<https://www.lojaconfiavel.com/dentalspeed>



Compre também pelo **0800 701 6870** (tel:08007016870)

Segunda a Sexta-feira, das 8h às 19h, e Sábado, das 8h às 13h.

Para melhor atender nossos clientes, não vendemos por atacado e reservamo-nos o direito de limitar, por cliente, a quantidade dos produtos anunciados. Preços, ofertas e condições exclusivas para internet e tele vendas, válidas durante o dia de hoje, podendo sofrer alterações sem prévia notificação. Copyright © 2003-2022 <https://www.dentalspeed.com/>, TODOS OS DIREITOS RESERVADOS. Algumas ilustrações por Storlies by Freepik. Imagens de produtos meramente ilustrativas. Os produtos e Impressos Dental Speed são para uso próprio dos cirurgiões-dentistas. Vendas exclusivas por telefone e internet. Não trabalhamos com representantes ou outros canais de venda. Revenda Proibida. Dental Speed] Quantity Serviço e Comércio de Produtos Para Saúde SA | CNPJ 13.612.214/0001-60 Rua Senador Carlos Gomes de Oliveira, 800, GP 04, Distrito Industrial - CEP 88104-785 - São José-SC. Responsáveis Técnicas: Mariana Vianna Kunzler | CRF-SC 4983 | Manoela Kluppel Riekes | CRF-SC 15353 | Nº Autorização ANVISA: Medicamentos 1.08.024-0 Produtos para saúde 6.08.016-3 Saneantes 3.05.080-3 Cosméticos 2.08.588-8

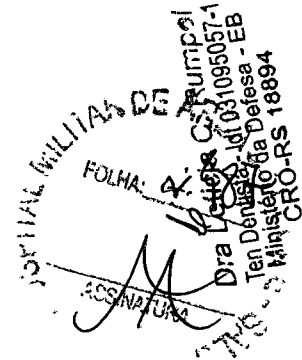

Deixe ou atualize  
nosso APP e receba  
10% OFF!

Deixe ou atualize  
nosso APP e receba  
10% OFF!

Utilize o  
cupom no APP:

Lovers Estudantes Harmonização Laboratório Cadeiras Simples Solução Blog

Lovers Estudantes Harmonização Laboratório Cadeiras Simples Solução Blog

NOVO

Orofacial

Dental Digital

NOVO

Orofacial e prazo

Dental Digital

dental

dental

Parcele em até 6x sem juros

Boleto à Vista

Ganhe 3% de desconto

Digite o que você procura...

Home | Cirurgia e Pedodontia | Fio De Sutura Agulhada

*Item 87.*

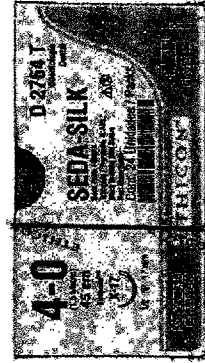

Copyright © 2022 - Copyright © 2019 - Todos os direitos reservados | www.dentalcremer.com.br |  
Dental Cremer Produtos Odontológicos S.A. | CNPJ: 14.190.675/0001-55 | Rua das Missões, 674 -  
2º andar - Ponta Aguda - Blumenau - Santa Catarina - CEP 89051-001 | Autorizações de  
Funcionamento ANVISA - Medicamentos: 1.09.245-3, Produtos para Saúde (Correlatos);  
8.08.576-8, 8.10.706-3, Saneantes Domissanitários: 3.05.135-4, Perfumes/Produtos de  
Higiene/Cosméticos: 2.05.387-3 | CNPJ: 14.190.675/0002-36 | Av. das Indústrias Antônio  
Conrado de Oliveira, 90 - Galpão 03 - Distrito Industrial - Itapeva - Minas Gerais - CEP 37655-000 -  
Farmacêutica responsável: Shiley de Toledo Ladislau - CRF/MG nº 11.607 | CNPJ:  
14.190.675/0003-17 | Av. das Indústrias Antônio Conrado de Oliveira, 90 - Galpão 04 - Distrito  
Industrial - Itapeva - Minas Gerais - CEP 37655-000 - Farmacêutico responsável: Diego Dináta da  
Rosa - CRF/MG nº 31.666. Política de Privacidade e Segurança - Fotos meramente ilustrativas - Os  
preços e condições da loja virtual estão sujeitos a alterações. Em caso de divergência de preços  
no site, o valor válido é o do Carrinho de Compra.

### Fio de Sutura Seda Preta Trançada - Ethicon

Cod. de Referência: DC10122

★ ★ ★ ★ (15) Veja opiniões de quem já comprou

Embalagem com 24 unidades. Com agulha 1/2 CT 1,7cm. Escolha a numeração.

**Frete Grátis!**

NAS COMPRAS ACIMA DE R\$100,00\*  
\*Quanto mais produtos, melhor o frete grátis.

A partir de

**R\$118,56**

1x de R\$118,56 sem juros

Condições de Pagamento [+]

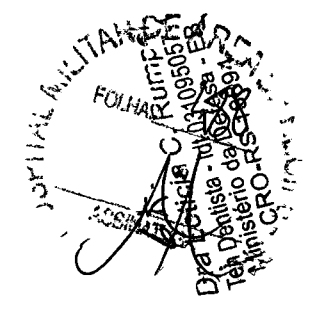

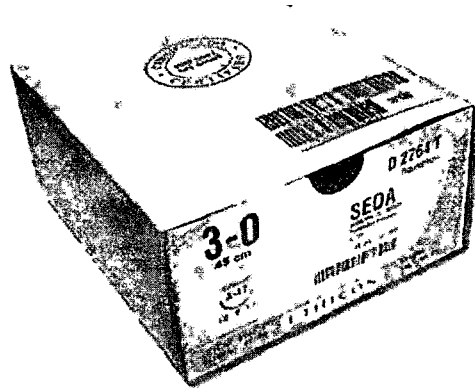

JORNAL MULLER  
A. RUMBO  
Diretor  
Dr. J. J. C. - Id. 831095067-1  
Ten. Dr. J. J. C. - Id. 831095067-1  
Ministério da Defesa - EIB  
MILITARE Nº 8894  
MILITARE Nº 8894

Descrição

É indicado para uso em aproximação dos tecidos internos, ligaduras e suturas de pele.

Nº 3-0 e nº 4-0.

- \* Nylon Preto,
- \* Monofilamento,

### Fio de Sutura Seda Preta Trançada - Ethicon



Cód.: FSSPTN4-EC|002592 Ethicon Veja mais: Conteúdo Descrição completa

EMBALAGEM COM 12 UNIDADES - AGULHA 1/2 - 17MM. SELECIONE A NUMERAÇÃO.

**R\$ 117,90**

R\$ 112,01 à vista no Boleto

mais condições de pagamento no cartão

 Nº 3-0	R\$ 117,90 /cada	- 1	<input type="checkbox"/>
 Nº 4-0	Indisponível		<input type="checkbox"/> Avise-me

### Quem comprou, comprou também

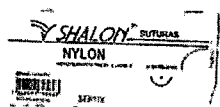

Fio de Sutura Nylon 3/8 CTI - Shalon



Fio de Sutura Absorvível Vicryl -

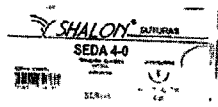

Fio de Sutura Seda Preta Trançada -



Fio de Sutura Seda Preta Trançada -

MÉDIA

R\$ 34,25

MEDIANA

R\$ 34,25

MENOR

R\$ 34

FILTROS APLICADOS

Código Material/Serviço Identificação do Item de Compra

471584 9819810500114202100103, 9819810500114202100104 2021, 2022

Ano da Compra

Quantidade total de registros: 2

Registros apresentados: 1 a 2

Identificação da Compra	Número do Item	Modalidade	Código do CATMAT	Descrição do Item	Descrição Complementar	Unidade de Fornecimento	Quantidade Ofertada	Valor Unitário	Fornecedor	Órgão	UASG	Data da Compra
00114/2021	00104	Pregão	471584	TESOURA INSTRUMENTAL		UNIDADE	120	R\$34	FATO IMPORTADORA E EXPORTADORA DE INSTRUMENTOS CIRURGICOS LTDA	ESTADO DA PARAIBA	981981 - PREFEITURA MUNICIPAL DE CAMPINA GRANDE	04/11/2021
00114/2021	00103	Pregão	471584	TESOURA INSTRUMENTAL		UNIDADE	120	R\$34,50	FATO IMPORTADORA E EXPORTADORA DE INSTRUMENTOS CIRURGICOS LTDA	ESTADO DA PARAIBA	981981 - PREFEITURA MUNICIPAL DE CAMPINA GRANDE	04/11/2021

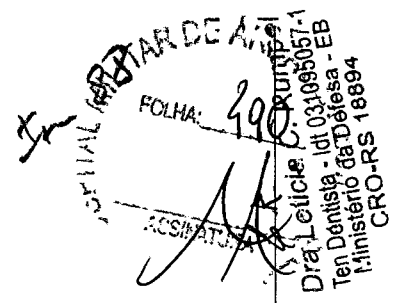
 FOLHA: 990  
 ACS/INAT/...  
 Dra. Letícia Ruy...  
 Ten. Dentista - Id. 031095057-1  
 Ministério da Defesa - EB  
 CRO-RS 18894

*17cm 88*

DentalMaster > Materiais de Consumo > Instrumentais

### TESOURA JOSEPH 15CM

Cód.38881  
marca: Quinelato

Curva / QT.351.15	1	COMPRAR
Por: R\$ 50,60	1	COMPRAR
Reta / QT.350.15	1	COMPRAR
Por: R\$ 50,60	1	COMPRAR

Se



*88*  
*17cm*  
*17cm*

Segurança

Redes Sociais



Powered by:

Compartilhe:  

Confira condições para seu CEP:



Não sei meu CEP

Copyright © 2018 MASTER S&B PRODUTOS ODONTOLÓGICOS LTDA - CNPJ: 63.007.777/0001-06 | RUA: DAS PALMEIRAS S/0 - JARDIM - CEP 04080-160 SANTO ANDRÉ-SR- ALVARÁ MUNICIPAL- 461/2013 | LICENÇA SANITÁRIA: 354780901-464-000016-1-9 | AFE MEDICAMENTO: 1.17.825-3 | AFE CORRELATOS: H493X24XX8 | RESPONSÁVEL TÉCNICA: Sandra Maria da Silva | CEP-SP 72.644 | Copyright © 2014- Todos os direitos reservados | www.dentalmaster.com.br | Os produtos vendidos pela MASTER S&B PRODUTOS ODONTOLÓGICOS LTDA são de uso exclusivo de dentistas | Canais de venda: Internet, Balcão e telefone | Trabalhamos com loja física. As imagens dos produtos são meramente ilustrativas.

### DESCRIÇÃO

Tesoura Joseph 15cm - Quinelato

- Indicado para cirurgias em geral e corte de fios.
- Aço Inoxidável.
- Autoclavável.
- Curva 15cm / QT.351.15.
- Reta 15cm / QT.350.15.

Apresentação:  
- Embalagem c/1 unidade.

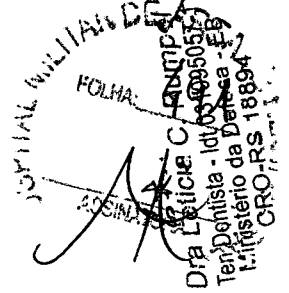

**SURYA DENTAL**

🔍 Pesquise por produtos ou marcas

🏠 > **Tesoura Joseph Curva 15cm QT35115 - Quinelato**

Cód 263013001

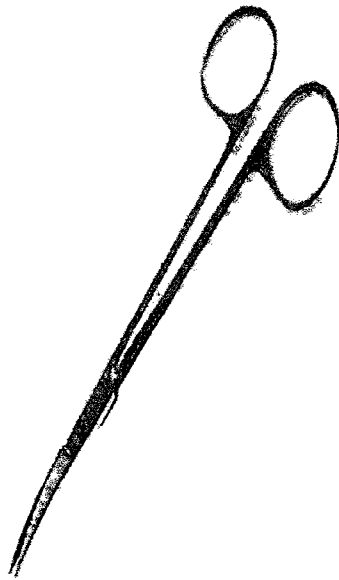

*Item 88*

**R\$50,78**

R\$49,26 no boleto à vista  
1 x R\$50,78 sem juros

🏠 Resgate por 6258 pontos  
no **Surya Club**

Apresentação  
Embalagem com 1 unidade.

Quantidade

+

Quantidade

Formas de pagamento



**Cartão de Crédito**

Parcela em até 6x sem juros

**Boleto a prazo**

Parcela em até 6x sem juros

**Boleto à Vista e Pix**

Ganhe 3% de desconto

TODOS OS DIREITOS RESERVADOS, [WWW.SURYADENTAL.COM.BR](http://WWW.SURYADENTAL.COM.BR) | FOTOS MERAMENTE ILUSTRATIVAS. SURYA DENTAL  
COMÉRCIO PRODUTOS ODONTOLÓGICOS E FARMACÊUTICOS LTDA | CNPJ 00.814.1559/0001-55 FARMACÊUTICAS  
RESPONSÁVEIS NATHALIA MARIA VALERIO CRF-PR 34412 | FABIANA SOARES MEDINA DOS SANTOS CRF-PR 20511 |  
VANDERSON CARVALHO FENELOM CRF-PR 32716 AFE 'S' MEDICAMENTOS: 1.07.026-4 | PRODUTOS PARA SAÚDE:  
8.03.304-6 | SANEANTES: 3.04.804-9 | AFE HIGIENE: 2.06.441-9

HOSPITAL MIL  
Dra. Letícia C. Rumpf  
Téc. Dentista - Idt. 031095057-1  
Ministério da Defesa - EB  
CRO-RS 18894 D

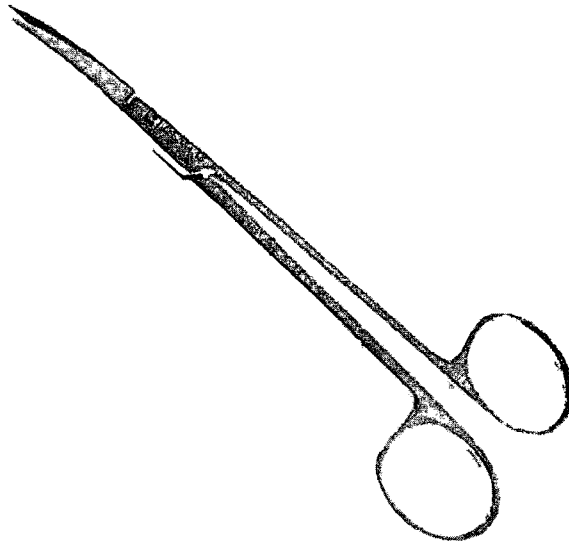

ESPECIAL MILIA, C.  
 FOLHA C. Rumpf  
 Dica Leticia - dt 031093057-1  
 Terapeuta - da Dentalecia - EB  
 Nº 1670 da Dentalecia - EB  
 CRO-RS 38894

### Descrição

Utilizada em procedimentos cirúrgicos em geral, indicada para cortar fios cirúrgicos, tecidos moles, etc.

Tesoura Joseph Curva ou Reta de 15cm.

QT.351.15 - QT.350.15

## Tesoura Joseph - Quinelato

Cód.: QT.TJ|003863 Quinelato Veja mais: Conteúdo Descrição completa

UNIDADE. 15CM RETA OU CURVA. ESCOLHA O MODELO.

**R\$ 50,78**

R\$ 48,24 à vista no Boleto



Gravação a Laser

Gratis



RETA - QT.350.15

R\$ 50,78 /cada

- 1 +

Comprar



CURVA -  
QT.351.15

R\$ 51,68 /cada

- 1 .

Comprar

### Quem comprou, comprou também

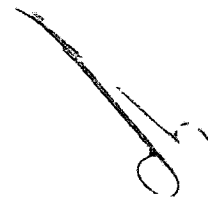
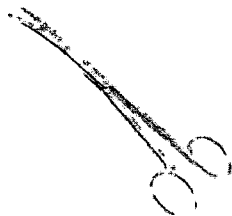

MÉDIA

R\$ 60,81

MEDIANA

R\$ 59,50

MENOR

R\$ 59,50

FILTROS APLICADOS

Código Material/Serviço Identificação do Item de Compra

413388

9819750500050202100167, 9808090500003202100051, 1530790500038202100007

Ano da Compra

2021, 2022

Quantidade total de registros: 3

Registros apresentados: 1 a 3

Identificação da Compra	Número do Item	Modalidade	Código do CATMAT	Descrição do Item	Descrição Complementar	Unidade de Fornecimento	Quantidade Ofertada	Valor Unitário	Fornecedor	Órgão	UASG	Data da Compra
00038/2021	00007	Pregão	413388	ALAVANCA ODONTOLÓGICA		UNIDADE	2	R\$59,50	AD INSTRUMENTOS CIRURGICOS IMPORTACAO E EXPORTACAO LTDA	UNIVERSIDADE FEDERAL DO PARANA	153079 - UNIVERSIDADE FEDERAL DO PARANA	13/06/2021
00050/2021	00167	Pregão	413388	ALAVANCA ODONTOLÓGICA		UNIDADE	100	R\$60,44	MAXIMA DENTAL IMPORTACAO, COMERCIO DE PRODUTOS ODONTOLÓGICOS EIRELI	ESTADO DA PARAIBA	981975 - PREFEITURA MUNICIPAL DE CAJAZEIRAS	03/12/2021
00003/2021	00051	Pregão	413388	ALAVANCA ODONTOLÓGICA		UNIDADE	16	R\$62,50	COSTA ASSUNCAO DISTRIBUIDORA LTDA	ESTADO DO MARANHAO	980809 - PREFEITURA MUNICIPAL DE JOAO LISBOA/MA	19/03/2021

89  
FOLHA: 89  
JORNAL MUNDIAL, P. 11  
ASSINAVIA  
DEB Leticia R. Rubeo  
Ten Dentista - 031095057-1  
Ministério da Defesa - EB  
CRO-RS 10894

Item 89



(<https://www.dentalspeed.com/>)

(<https://www.dentalspeed.com/>)

Olá, o que você procura?

(

)

### Alavanca Seldin 1L

☆☆☆☆☆ ( 1 Avaliação )

(<https://www.dentalspeed.com/>)

(<https://www.lojaodentista.com.br/269114/alavanca-seldin-1l-quinelato-1l>)

([dentalspeed](https://www.dentalspeed.com/))

QUINELATO

Embalagem c/ 1 unidade.

Compre também pelo **0800 701 8870** (tel:08007016870)

Segunda a Sexta-feira, das 8h às 18h, e Sábado, das 8h às 13h.



<https://www.dentalspeed.com/>



inca-

<https://www.dentalspeed.com/>



inca-

<https://www.dentalspeed.com/>



png)

<https://cdn.dentalspeed.com/produ.../550/alavanca-seldin-1l-quinelato-1l-11115-03.png>

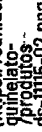

ds-11115-03.png)

Por apenas **R\$ 60,00**

Quantidade

adicionar ao carrinho

Compartilhe:

*80*  
*Itom*

Para melhor atender nossos clientes, não vendemos por atacado e reservamos o direito de limitar, por cliente, a quantidade dos produtos anunciados. Preços, ofertas e condições exclusivos para internet e televendas, válidos durante o dia de hoje, podendo sofrer alterações sem prévia notificação. Copyright © 2003-2022 <https://www.dentalspeed.com/>, TODOS OS DIREITOS RESERVADOS. Algumas ilustrações por Freeplik. Imagens de produtos meramente ilustrativas. Os produtos e impressos Dental Speed são para uso próprio dos cirurgiões-dentistas. Vendas exclusivas por telefone a Internet. Não trabalhamos com representantes ou outros canais de venda. Revenda Proibida. Dental Speed | Quantity Serviço e Comércio de Produtos Para Saúde SA | CNPJ 13.812.214/0001-80 Rua Senador Carlos Gomes de Oliveira, 800, 6º P 04, Distrito Industrial - CEP 88104-785 - São José-SC. Responsáveis Técnicos: Mariana Vianne Kunzler | CRF-SC 4183 | Manoela Kluppe Riekes | CRF-SC 15353 | Nº Autorização ANVISA: Medicamentos 1.09.024-0 Produtos para saúde 8.06.016-3 Saneantes 3.05.080-3 Cosméticos 2.09.668-9

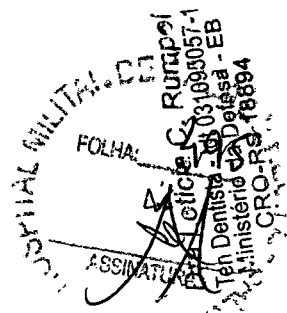

Baixe ou instale  
nosso APP e receba  
10% OFF

Utilize o  
cupom no APP:

clique e descubra

Baixe ou instale  
nosso APP e receba  
10% OFF

Utilize o  
cupom no APP:

clique e descubra

Lovers Estudantes Harmonização Laboratório Cadeiras Simples Solução Blog

NOVO Orofacial

Dental Digital

dental

Lovers Estudantes Harmonização Laboratório Cadeiras Simples Solução Blog

NOVO Orofacial

Dental Digital

dental

Digite o que você precisa: Instrumentais | Alavanca | Alavanca Seldin Adulto - Quinelato

*Item 89*



Cartão de Crédito

Parcela em até 12x\* sem juros

Boleto e prazo

Parcela em até 6x\* sem juros

Boleto à vista

Ganha 3% de desconto

Q

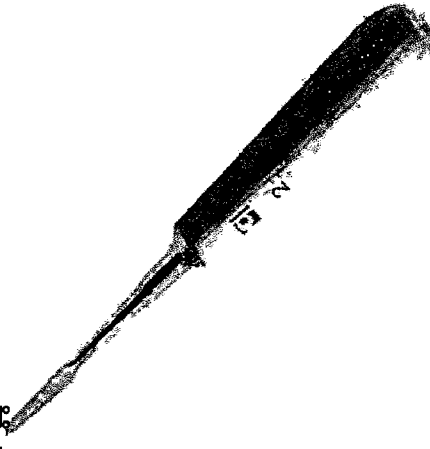

### Alavanca Seldin Adulto - Quinelato

Cod. de Referência: DC11401

Veja opiniões de quem já comprou

Embalagem com 1 unidade. Escolha o modelo.

**Frete Grátis!** NAS COMPRAS ACIMA DE R\$100,00\*

\*Exceto para pedidos de baixa rentabilidade

A partir de

**R\$60,00**

1x de R\$90,00 sem juros

Condições de Pagamento [+]

Escolha uma Opção...

Copyright © 2022 - Copyright © 2019 - Todos os direitos reservados | www.dentalcremer.com.br |  
Dental Cremer-Produtos Odontológicos S/A. | CNPJ: 14.190.675/0001-55 | Rua das Missões, 674 -  
2º andar - Ponte Aguda - Blumenau - Santa Catarina - CEP 89051-001 | Autorizações de  
Funcionamento: ANVISA - Medicamentos: 1.09.245-3, Produtos para Saúde (Correlatos):  
8.08.576-8, 8.10.706-3, Saneantes Domissanitários: 3.05.135-4, Perfumes/Produtos de  
Higiene/Cosméticos: 2.06.387-3 | CNPJ: 14.190.675/0002-36 | Av. das Indústrias Antônio  
Conrado de Oliveira, 90 - Galpão 03 - Distrito Industrial - Itapeva - Minas Gerais - CEP 37655-000 -  
Farmacêutica responsável: Shirley de Toledo Ladislau - CRF/MG nº 11.607 | CNPJ:  
14.190.675/0003-17 | Av. das Indústrias Antônio Conrado de Oliveira, 90 - Galpão 04 - Distrito  
Industrial - Itapeva - Minas Gerais - CEP 37655-000 - Farmacêutico responsável: Diego Dinata da  
Rosa - CRF/MG nº 31666. Política de Privacidade e Segurança - Fotos meramente ilustrativas - Os  
preços e condições da loja virtual estão sujeitos a alterações. Em caso de divergência de preços  
no site, o valor válido é o do Carrinho de Compra.

ASSINATURA  
D. RAIMPSI  
C.R.O. R. 18894  
FOLIA...  
Ministério da Defesa - EB



Pesquise por produtos ou marcas

[> Marcas](#) > [Quinelato](#) >

# Alavanca Seldin Adulto Cabo Oco - Quinelato

Cód 013007000 (0)

ASSIN  
 Dra. Selenia C. Rumpf  
 Tel: 51 30950612  
 Rua Dentista - Idi. V. de  
 M. - Distrito da Boa Vista -  
 91130-000 - RS  
 @SURYA  
 FOLHA:

~~R\$ 59,00~~

R\$57,23 no boleto à vista  
1 x R\$59,00 sem juros

[Variações](#) [Mais informações](#) [Avaliações](#)

Selecionar variações do produto

Pesquise por características do produto

**Alavanca Seldin Adulto Direita N° 1R QD.405.21 - Quinelato**  
 Cód 013007001  
**R\$ 59,00**

- 1 +

**Alavanca Seldin Adulto Esquerda N° 1L QD.405.20 - Quinelato**  
 Cód 013007002

Dra Letícia C. Rumpf  
Tm Dentista - Idt 031095057-1  
Ministério da Defesa - EB  
CRO-RS 16894

Painel de Preços

MINISTÉRIO DA ECONOMIA

MÉDIA

R\$ 272,27

MEDIANA

R\$ 272,27

MENOR

R\$ 249,90

FILTROS APLICADOS

Código Material/Serviço Identificação do Item de Compra  
471152 1559010500029202000008 2021, 2022

Ano da Compra

Quantidade total de registros: 2  
Registros apresentados: 1 a 2

Identificação da Compra	Número do Item	Modalidade	Código do CATMAT	Descrição do Item	Descrição Complementar	Unidade de Fornecimento	Quantidade Ofertada	Valor Unitário	Fornecedor	Órgão	UASG	Data da Compra
00034/2021	00007	Dispensa de Licitação	471152	PORTA-AGULHA INSTRUMENTAL		UNIDADE	14	R\$249,90	MEDEFE PRODUTOS MEDICO-HOSPITALARES LTDA	EMPRESA BRASILEIRA DE SERVIÇOS HOSPITALARES	155903 - HOSPITAL UNIVERSITÁRIO DE JUIZ DE FORA	21/07/2021
00029/2020	00008	Pregão	471152	PORTA-AGULHA INSTRUMENTAL		UNIDADE	1	R\$294,63	ORION COMERCIO DE ARTIGOS MEDICOS LTDA	EMPRESA BRASILEIRA DE SERVIÇOS HOSPITALARES	155901 - HOSPITAL ESCOLA DA UNIV. FEDERAL DE PELOTAS	11/03/2021

In 90  
HOSPITAL MILITAR DE ARMAZEM  
FOLHA: 298  
ASSINATURA



(https://www.dentalspeed.com/)

Olá, o que você procura?

**Porta Agulha Mayo Hegar 14 Cm c/ Widia**  
★★★★★ (1 Avaliação)

**Dra Letícia C. Rumpel**  
Ten Dentista - Idt 031095057-1  
Ministério da Defesa  
CRO-RS 18894

QUINELATO

Embalagem c/ 1 unidade.

(https://www.dentalspeed.com/)

*Item 90*

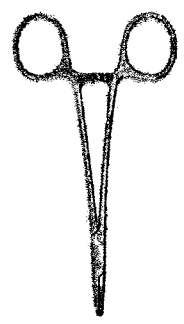

(https://www.dentalspeed.com/)

(https://www.dentalspeed.com/)

(https://www.dentalspeed.com/)

(https://www.dentalspeed.com/)

Por apenas

**R\$ 280,00**

Em 2x R\$ 140,00 sem juros no cartão

Quantidade

adicionar ao carrinho

Compartilhe:

dentalspeed-11848a-widia-14cm-quinelato-4.png



(https://www.dentalspeed.com/)

(1)

(https://www.lojacompartilhe.com/carrinho)

(https://www.lojacompartilhe.com/carrinho)

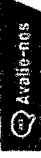

Compre também pelo **0800 701 6870** (tel:08007016870)

Segunda a Sexta-feira, das 8h às 18h, e Sábado, das 9h às 13h.

Para melhor atender nossos clientes, não vendemos por atacado e reservamo-nos o direito de limitar, por cliente, a quantidade dos produtos anunciados. Preços, ofertas e condições exclusivas para internet e tele vendas, válidos durante o dia de hoje, podendo sofrer alterações sem prévia notificação. Copyright © 2003-2022 https://www.dentalspeed.com/, TODOS OS DIREITOS RESERVADOS. Algumas ilustrações por Stories by Freepik. Imagens de produtos meramente ilustrativas. Os produtos e impressos Dental Speed são para uso próprio dos cirurgiões-dentistas. Vendas exclusivas por telefone e internet. Não trabalhamos com representantes ou outros canais de venda. **Revenda Proibida. Dental Speed | Quantity Serviço e Comércio de Produtos Para Saúde SA** | CNPJ:13.812.214/0001-60 Rua Senador Carlos Gomes de Oliveira, 800, 6º P.04, Distrito Industrial - CEP 88104-785 - São José-SC. Responsáveis Técnicas: Mariana Vianna Kunzler | CRF-SC 4183 | Manoela Kluppel Riekes | CRF-SC 15353 | Nº Autorização ANVISA: Medicamentos 1.09.024-0 Produtos para saúde 8.08.016-3 Saneantes 3.05.080-3 Cosméticos 2.09.688-8



Baixe ou atualize  
nosso APP e receba  
10% OFF!

Utilize o  
cupom no APP:

clique e descubra!

Lovers Estudantes Harmonização Laboratório Cadeiras Simples Solução Blog

NOVO **Ortofacial** **dental** Digital

Boleto a prazo

**Dra. Leticia C. Rumpel**  
Ten. Dentista - Id. 03106051-1  
Ministerio da Defesa - EB  
CRO-RS 18894

*Item 90.*

Porta Agulha Mayo Hegar Com Wídea - Quinelato

Copyright © 2022 - Copyright © 2019 - Todos os direitos reservados | [www.dentalcremer.com.br](http://www.dentalcremer.com.br) |  
Dental Cremer Produtos Odontológicos S.A. | CNPJ: 14.190.675/0001-55 | Rua das Missões, 674 -  
ZP anexo - Ponta Agulha - Blumenau - Santa Catarina - CEP 89051-001 | Autorizações de  
Funcionamento ANVISA - Medicamentos: 1.09.245-3, Produtos para Saúde (Correlatos):  
8.08.576-8, 8.10.706-3, Saneantes Domissanitários: 3.05.135-4, Perfumes/Produtos de  
Higiene/Cosméticos: 2.05.387-3 | CNPJ: 14.190.675/0002-36 | Av. das Indústrias Antônio  
Conrado de Oliveira, 90 - Galpão 03 - Distrito Industrial - Itapeva - Minas Gerais - CEP 37655-000 -  
Farmacêutica responsável: Shirley de Toledo Ladislau - CRF/MG nº 11.607 | CNPJ:  
14.190.675/0003-17 | Av. das Indústrias Antônio Conrado de Oliveira, 90 - Galpão 04 - Distrito  
Industrial - Itapeva - Minas Gerais - CEP 37655-000 - Farmacêutico responsável: Diego Dôhnata da  
Rosa - CRF/MG nº 31666. Política de Privacidade e Segurança - Fotos meramente ilustrativas - Os  
preços e condições da loja virtual estão sujeitos a alterações. Em caso de divergência de preços  
no site, o valor válido é o do Carrinho de Compra.

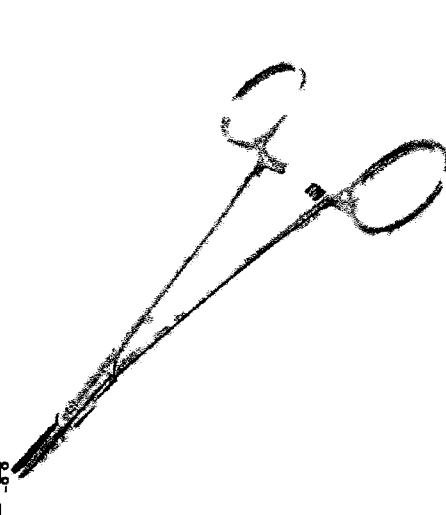

**Porta Agulha Mayo Hegar Com Wídea - Quinelato**

Cod. de Referência: 477283

Veja opções de quem já comprou

Embalagem com 1 unidade, 14cm.

**Frete Grátis!** NAS COMPRAS ACIMA DE R\$100,00\*  
\*Exceto para estados de baixa densidade

**R\$280,00**

2x de R\$140,00 sem juros

Condições de Pagamento [ + ]

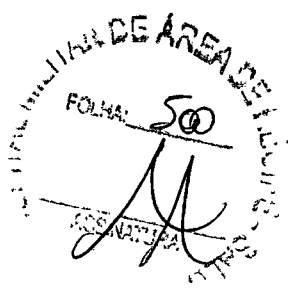



76  
Itom



MINISTÉRIO DA ECONOMIA

MÉDIA **R\$ 5,12**      MEDIANA **R\$ 4,70**      MENOR

**FILTROS APLICADOS**

Código Material/Serviço **980194050004202100128**, 1502470500048202100078, 1585160500131202000047      Ano da Compra **2021, 2022**

Quantidade total de registros: 3  
Registros apresentados: 1 a 3

Identificação da Compra	Número do Item	Modalidade	Código do Item CATMAT	Descrição do Item	Descrição Complementar	Unidade de Fornecimento	Quantidade Ofertada	Valor Unitário	Fornecedor	Órgão	UASG	Data da Compra
00131/2020	00047	Pregão	276877	ESCOVA DEGERMAÇÃO		UNIDADE	1.625	R\$4,70	IDEIA BRASIL COMERCIO E SERVICOS EIRELI	INST.FED.DE EDUC.,CIENC.E TEC.DE STA.CATARINA SC	158516 - INSTITUTO FEDERAL DE EDUC.CIENC.E TEC.DE SC	25/03/2021
00048/2021	00078	Pregão	276877	ESCOVA DEGERMAÇÃO		UNIDADE	972	R\$5,20	IMEDIATA DISTRIBUIDORA DE PRODUTOS PARA A SAUDE LTDA EXCLUSIVA	UNIVERSIDADE FEDERAL DA BAHIA	150247 - COMPLEXO HOSPITALAR E DE SAUDE DA UFBA	10/11/2021
00004/2021	00128	Pregão	276877	ESCOVA DEGERMAÇÃO		UNIDADE	670	R\$5,45	DISTRIBUIDORA DE MEDICAMENTOS LTDA	ESTADO DO MARANHAO	980194 - PREFEITURA MUNICIPAL DE MARANHÃOZINHO	09/04/2021

92  
FOLHA: 01  
BRUNO  
05090903614  
Dra. Letícia de Aguiar  
15/03/2022  
Ministério da Saúde  
CRO-PS



(t) Olá, O que você procura?

(l)

0

### Escova de Assepsia Marclorhex Scrub 2%

Dental Speed são para uso próprio dos cirurgiões-dentistas. Vendas exclusivas por telefone e internet. Não trabalhamos com representantes ou outros canais de venda. **Revenda Proibida. Dental Speed | Quantity Serviço e Comércio de Produtos Farmacéuticos**  
| CNPJ 13.812.214/0001-60 Rua Senador Carlos Gomes de Oliveira, 800, GP 04, Distrito Industrial - CEP 88704-785 - São José-SC.  
Responsáveis Técnicos: Marlana Yvanna Kunzler | CRF-SC 4183 | Manoela Kluppel Riekes | CRF-SC 16353 | Nº Autorização ANVISA: Medicamentos 1.09.024-0 Produtos para saúde 8.08.016-3 Saneantes 3.05.080-3 Cosméticos 2.09.588-8

☆☆☆☆☆ (Avalie agora!)

CRISTALIA

Embalagem com 1 unidade.



https://www.dentalspeed.com



https://www.dentalspeed.com



https://www.dentalspeed.com



https://www.dentalspeed.com

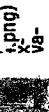

https://www.dentalspeed.com



https://www.dentalspeed.com

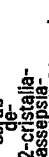

https://www.dentalspeed.com

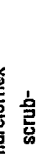

https://www.dentalspeed.com



https://www.dentalspeed.com

Item 92

(https://www.dentalspeed.com/carrinho)

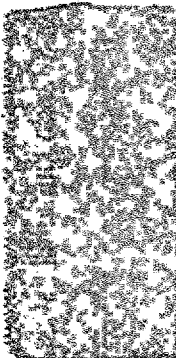

Por apenas

**R\$ 4,09**

**PRODUTO ESGOTADO**

E-mail

avise-me quando chegar

mais opções de produtos



Item 92

Utilize o nosso APP e receba 100% OFF

Utilize o nosso APP e receba 100% OFF

Lovers Estudantes Harmonização Laboratório Cadelas Simples Solução Blog

Lovers Estudantes Harmonização Laboratório Cadelas Simples Solução Blog

Novo Ofacial Ajuda  
Acompanhe seu Pedido  
Atualizar Boletim  
Política Comercial

Novo Ofacial Dental Digital

Q

Item 92

Item 92

Home | Blog | Assistência | Escola Para Assessoria  
Escola de Assepsia Marclorhex Scrub 2% - Cristália

### Privacidade e Segurança de Informações

- Política de Privacidade e Cookies
- Gerenciamento das Preferências de Cookies
- Atendimento aos Direitos dos Titulares
- Relatório de Incidentes de Privacidade



Baixe nosso App

**Cartão de Crédito**  
Parcelado em até 12x sem juros

**Boleto e prazo**  
Parcelado em até 6x sem juros

**Boleto à vista**  
Ganhe 3% de desconto

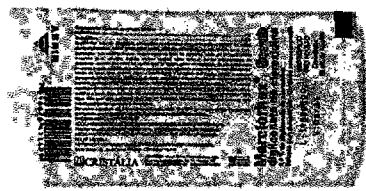

### Escova de Assepsia Marclorhex Scrub 2% - Cristália

Cod. de Referência: 567281

Veja opções de quem já comprou

Embalagem com 1 unidade. Gliconato de clorexidina 2% (Solução com Tensoativos).

**MEDICAMENTO DE NOTIFICAÇÃO SIMPLIFICADA RDC Anvisa Nº 107/2016 - AFE Nº 1.00.298-1.**

**SE PERSISTIREM OS SINTOMAS, O MÉDICO DEVERÁ SER CONSULTADO É UM MEDICAMENTO. SEU USO PODE TRAZER RISCOS. PROCURE O MÉDICO E O FARMACÊUTICO. LEIA A BULA**

**Frete Grátis!** NAS COMPRAS ACIMA DE R\$100,00\*

**R\$5,12**

Condições de Pagamento [ + ]

Dr. Letícia C. Rumpf  
Téc. Dentista - CRP-RS 18894 - FB  
Ministério da Defesa - FB  
FOLHA: 1

Copyright © 2022 - Copyright © 2019 - Todos os direitos reservados | www.dentalcremer.com.br |  
Dental Cremer Produtos Odontológicos S.A. | CNPJ: 14.190.675/0001-55 | Rua das Migalhas, 674 -  
2º andar - Ponta Aguda - Blumenau - Santa Catarina - CEP 89051-001 | Autenticação de  
Funcionamento ANVISA - Medicamentos: 1.09.245-3, Produtos para Saúde (Cofecel):  
8.08.576-8, 8.10.706-3, Saneantes Domissanitários: 3.05.135-4, Perfumes/Produtos de  
Higiene/Cosméticos: 2.06.387-3 | CNPJ: 14.190.675/0002-36 | Av. das Indústrias, 1410  
Conrado de Oliveira, 90 - Galpão 03 - Distrito Industrial - Itapeva - Minas Gerais - CEP 37655-000  
Farmacêutica responsável: Shirley de Toledo Ladislau - CRF/MG nº 11.607 - 3.394-1  
14.190.675/0003-17 | Av. das Indústrias Antônio Conrado de Oliveira, 90 - Galpão 03 - Distrito  
Industrial - Itapeva - Minas Gerais - CEP 37655-000 - Farmacêutico responsável: Diego Blujata da  
Rosa - CRF/MG nº 31.666. Política de Privacidade e Segurança - Fotos meramente ilustrativas - Os  
preços e condições da loja virtual estão sujeitos a alterações. Em caso de divergência de preços  
no site, o valor válido é o do Carrinho de Compra.







(https://www.dentalspeed.com/marca/3)

(1) Olá, O que você procura?

### Moldeira Transfer p/ Implante Sup/Inf Autoclavável - Grande

☆☆☆☆ (3 Avaliações)

INDUSBELLO  
Embalagem c/ 2 unidades.

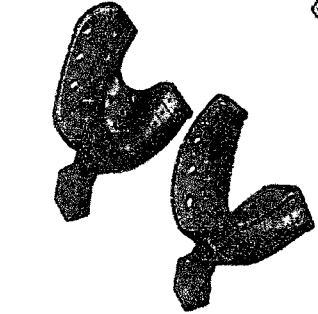

Transfer p-implante-  
grande-  
autoclavavel-  
transfer-  
ds-16024-02.png

Transfer p-implante-  
grande-  
autoclavavel-  
transfer-  
ds-16024-01.png

Por apenas  
**R\$ 19,47**

Quantidade  
1

adicionar ao carrinho

Compartilhe:

(https://www.dentalspeed.com/marca/3)

0

(https://www.dentalspeed.com/marca/3)

(1)

(https://www.dentalspeed.com/marca/3)



(https://www.dentalspeed.com/marca/3)

0

Para melhor atender nossos clientes, não vendemos por atacado e reservamo-nos o direito de limitar, por cliente, a quantidade dos produtos anunciados. Preços, ofertas e condições exclusivas para internet e tele vendas, válidos durante o dia de hoje, podendo sofrer alterações sem prévia notificação. Copyright © 2003-2022 https://www.dentalspeed.com/, TODOS OS DIREITOS RESERVADOS. Algumas ilustrações por Store by Freepik. Imagens de produtos meramente ilustrativas. Os produtos e impressos Dental Speed são para uso próprio dos cirurgiões-dentistas. Vendas exclusivas por telefone e internet. Não trabalhamos com representantes ou outros canais de venda. Revenda Proibida. Dental Speed | Quantity Serviço e Comércio de Produtos Para Saúde SAI | CNPJ 13.612.214/0001-60 | Rua Senador Carlos Gomes de Oliveira, 800, OP 04, Distrito Industrial - CEP 88104-785 - São José - SC. Responsáveis Técnicos: Mariana Vianna Kunzler | CRF-SC-4183 | Manoela Kuppel Riekes | CRF-SC 15353 | Nº Autorização ANVISA: Medicamentos 1.08.024-0 Produtos para saúde 6.06.016-3 Saneantes 3.05.080-3 Cosméticos 2.09.588-8

*Item 93*

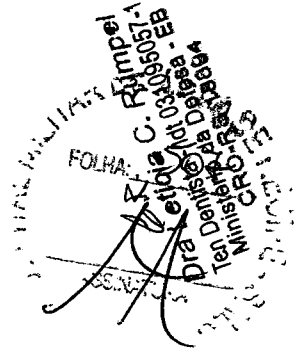

Uma explosão de ofertas para os apaixonados por Odontologia! Por tempo limitado! **53% OFF**

[Lovers](#) [Estudantes](#) [Harmonização](#) [Laboratório](#) [Cadeiras](#) [Simples](#) [Solução](#) [Blog](#)

NOVO

Orofacial

Dental

Digital

dental

Digite o que você procura...

[Home](#) | [Moldagem](#) | [Moldeira Para Moldagem](#) |  
Moldeira Total Perfurada Adulto Plástico N°1 - Angelus

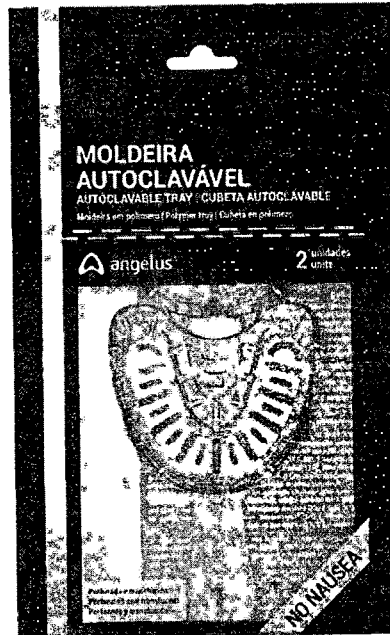

### Moldeira Total Perfurada Adulto Plástico N°1 - Angelus

Cod. de Referência: 101451

★ ★ ★ ★ (2) [Veja opiniões de quem já comprou](#)

Embalagem com 2 unidades. 01 Superior e 01 Inferior.

Frete grátis

**R\$20,80**

Condições de Pagamento [+]

QUANTIDADE:

1



Comprar

#### Calculadora de frete e prazo

O prazo de entrega inicia-se após a confirmação de pagamento.

[Calcular Frete](#)

*Handwritten notes:*  
Rumpf  
Dra Leticia C. 095057-EB  
Ten Dentista Id 095057-EB  
Ministério da Saúde  
CR 07793-1

**SURYA DENTAL**

🔍 Pesquise por produtos ou marcas

🏠 > Marcas > Indusbello >

### Moldeira Plastica Superior E Inferior Pequena Nº 1 Com 2un - Indusbello

Cód 179045001

(0)

*Item 93.*

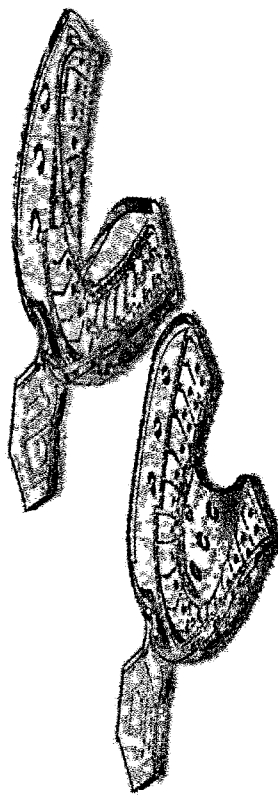

**R\$ 17,28**

R\$16,76 no boleto à vista  
1 x R\$17,28 sem juros

🏠 Resgate por 1652 pontos no Surya Club

**Apresentação**  
Embalagem com 1 par de moldesiras.

**Características**

\* Confeccionada em material termoplástico colorido e transparente;

- Surya Club
- Conheça também
- Institucional

🛒 Compra 100% Segura

Selos de segurança

Formas de pagamento



**Cartão de Crédito**  
Parcela em até 6x sem juros

**Boleto a prazo**  
Parcela em até 6x sem juros

**Boleto à Vista e Pix**  
Ganhe 3% de desconto

TODOS OS DIREITOS RESERVADOS. WWW.SURYADENTAL.COM.BR | FOTOS MELRAME NTE ILLUSTRAÇÕES. SURYA DENTAL COMÉRCIO PRODUTOS ODONTOLÓGICOS E FARMACÊUTICOS LTDA | CNPJ 00.814.359/0001-55 FARMACÊUTICAS RESPONSÁVELS NATHALIA MARIA VALLEIRO CRF-PR 34412 | FABIANA SOARES MEDINA DOS SANTOS CRF-PR 20311 | VANDERSON CARVALHO FENELON CRF-PR 32716 AFE - S: MEDICAMENTOS: 1.07.026-4 | PRODUTOS PARA SAÚDE: 8.03.304-6 | SANEANTES: 3.04.804-9 | AFE HIGIENE: 2.06.441-9

Quantidade

1

+

Quantidade

*JUSTIÇA FEDERAL*  
*Dr. R. C. Rumpel*  
*Ora Letícia* Id 034096057-1  
Ora Dentista - EB  
Ministério da Defesa - EB  
CRO-RS 18884

B.A. Rumpel  
 Dra Letícia C. Rumpel  
 Ten Dentista - Idt 031095057-1  
 Ministério da Defesa - EB  
 471661 - RS-CRO-RS 149194



MINISTÉRIO DA  
 ECONOMIA

MÉDIA **R\$ 129,50**      MEDIANA **R\$ 109**      MENOR **R\$ 109**

**FILTROS APLICADOS**

Código Material/Serviço 1531070600001202200009, 9825550520007202100072    Ano da Compra 2021, 2022

Quantidade total de registros: 2  
 Registros apresentados: 1 a 2

Identificação da Compra	Número do Item	Modalidade	Código do Item CATMAT	Descrição do Item	Descrição Complementar	Unidade de Fornecimento	Quantidade Ofertada	Valor Unitário	Fornecedor	Órgão	UASG	Data da Compra
20007/2021	00072	Pregão	471661	CIMENTO ODONTOLÓGICO		FRASCO G	38,00	R\$109	PAULO JOSE MAIA ESMERALDO SOBREIRA	ESTADO DE PERNAMBUCO	982555 - PREFEITURA MUNICIPAL DE SANTA TEREZINHA	16/06/2021
00001/2022	00009	Dispensa de Licitação	471661	CIMENTO ODONTOLÓGICO		UNIDADE	15	R\$150	DENTALMED COMERCIO E REPRESENTACOES LTDA	UNIVERSIDADE FEDERAL DO RIO GRANDE DO NORTE	153107	30/01/2022

T. BARCELLOS  
 FOLHA: 510

Faça o download  
nosso APP e receba  
10% OFF!

Utilize o  
cupom no APP:

faça o download  
nosso APP e receba  
10% OFF!

Utilize o  
cupom no APP:

Ministério da Defesa - EBI  
Ten. Dentista - Id. 031096057-1  
CRO-RS 18899  
R. C. Rumpel

Lovers Estudantes Harmonização Laboratório Cadeiras Simples Solução Blog

novo

Orofacial

Dental Digital

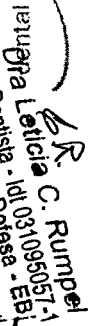

novo

Atualizar Boleto  
Política Comercial

Lovers Estudantes Harmonização Laboratório Cadeiras Simples Solução Blog



Digite o que você procura...

Home | Implantedentia | Antisséptico Para Implante  
Antisséptico para Implante Proheal - BiomecMed



Privacidade e Segurança de Informações



Política de Privacidade e Cookies

Gerenciamento das Preferências de Cookies

Atendimento aos Direitos dos Titulares

Relatório de Incidentes de Privacidade

Item 94



Baixe nosso App

Antisséptico para Implante Proheal - BiomecMed

Cod. de Referência: 201840

Veja opções de quem já comprou

Embalagem com 1g.

Frete Grátis!

NAS COMPRAS ACIMA DE R\$100,00\*

R\$139,00

Condições de Pagamento [+]

QUANTIDADE:

1

Comprar

Calcular frete e prazo

O prazo de entrega inicia-se após a confirmação de pagamento.

Calcular Frete

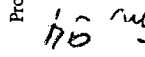

Copyright © 2022 - Copyright © 2019 - Todos os direitos reservados | www.dentalcremer.com.br |  
Dental Cremer Produtos Odontológicos S.A. | CNPJ: 14.190.675/0001-55 | Rua das Casinhas, 674 -  
2º andar - Ponta Aguda - Blumenau - Santa Catarina - CEP 89051-001 | Autógrafos de  
Funcionamento ANVISA - Medicamentos: 1.09.245-9, Produtos para Saúde (Cabeçotes):  
8.06.576-8, 8.10.705-3, Saneantes Domissanitários: 3.05.135-4, Perfumaria/Produtos de  
Higiene/Cosméticos: 2.05.387-3 | CNPJ: 14.190.675/0002-36 | Av. das Indústrias, Antônio  
Corrado de Oliveira, 90 - Galpão 03 - Distrito Industrial - Itapeva - Minas Gerais - CEP: 37655-000 -  
Farmacêutica responsável: Shirley de Toledo Ladislau - CRF/MG nº 11.604 -  
14.190.675/0003-17 | Av. das Indústrias Antônio Corrado de Oliveira, 90 - Galpão 04 - Distrito  
Industrial - Itapeva - Minas Gerais - CEP 37655-000 - Farmacêutico responsável: Diogo Pilon da  
Rosa - CRF/MG nº 31664. Política de Privacidade e Segurança - Fotos meramente ilustrativas - Os  
preços e condições de loja virtual estão sujeitos a alterações. Em caso de divergência de preços  
no site, o valor válido é o do Carrinho de Compra.

  
 Indicação  
 Dra Letícia C. Rumpel  
 Ten Dentista - Idt 031096057-1  
 Ministério da Defesa - EB  
 CRO-RS 19894  
 (RS) 402032000000

Ver instruções de uso completas na caixa ou no site.

O Protheal é indicado na profilaxia e tratamento da contaminação microbiana do interior dos implantes dentais, componentes cirúrgicos, próteses temporárias e definitivas implanto-suportadas. É indicado também para evitar a aderência de biofilme nas superfícies de fios de sutura, dentes temporários, superfícies de dentes naturais sob mock-ups e superfícies de dispositivos utilizados na cavidade oral, como cimento cirúrgico, epitésees, etc.

Informações Técnicas

É comum a ocorrência de infecções e inflamações peri-implantares devido à contaminação microbiana dos espaços existentes entre os implantes e os componentes cirúrgicos e protéticos. Sabe-se que esta situação pode ocorrer durante toda a vida dos implantes, desde a fase de espera da osseointegração, nos componentes provisórios, até os componentes definitivos, pilares e próteses.

A contaminação microbiana destes espaços gera ainda mau odor característico, conhecido na atividade clínica e que pode interferir nas relações sociais do paciente. Estas ocorrências aumentam muito quando há enfraquecimento dos paratúcos.

O Protheal preenche estes espaços, estabiliza o paratúco de proteção e faz o controle microbiano destes ambientes em todas as fases de permanência dos implantes e próteses implanto-suportadas.

Controla também a aderência do biofilme nos fios de sutura, principalmente multifilamentados, dentes temporários, dentes naturais sob mock-ups e dispositivos protéticos e cirúrgicos de uso na cavidade oral.

O Protheal é eficaz na eliminação da peri-implantite, oriunda de contaminação interna dos implantes e conexões protéticas, do mau odor característico dos implantes, da contaminação das suturas, dentes provisórios, mock-ups e superfícies de dispositivos cirúrgicos ou protéticos expostos, desde que seja esteticamente seguro o protocolo de aplicação.

Modo de Uso

Aplicar Protheal nas partes externas das conexões, roscas e paratúcos dos componentes dos implantes e próteses dentais todas as vezes que forem instalados.

Aplicar em quantidade suficiente para haver extravasamento do produto quando o componente for acoplado, garantindo o preenchimento pleno destes espaços. Remover os excessos do extravasamento.

Em caso de remoção dos componentes dos implantes e próteses dentais para a sua manutenção ou substituição, retirar todo o produto do componente (usar de preferência, para tal, um solvente apolar tipo álcool étílico a 95%, éter, etc.), fazer a sua higienização e esterilização e reaplicar o produto.

Proceder ainda à higienização adequada da conexão do implante. Secar completamente a superfície antes de aplicar o Protheal. O produto não adere às superfícies úmidas.

O Protheal pode permanecer no local por tempo indeterminado.

Mantê-lo em embalagem sempre fechada para evitar contaminação do produto.

Não há comentários para este produto.

Escreva um comentário

Você deve acessar ou cadastrar-se para comentar.



Protheal 1g agente de preempchimento e antisséptico para implantes dentais e superfícies

- Marca: Biomac
- Medico: Agente de Preenchimento e Antisséptico Protheal 1g
- Disponibilidade: Em estoque

:R\$139,00

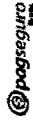

Ord. 1

☆☆☆☆ Comentários / Escreva um comentário

Tweeta Perfil 7

- Atendimento online
- Sobre nós
- Informações gerais e de entrega
- Política de Privacidade
- Termos e Condições

Serviços ao cliente

- Fazer um contato
- Solicitar devolução
- Manter o site

Outros serviços

- Produtos biomacura
- Comprar via possantes
- Produtos em promoção

Minha conta

- Minha conta
- Histórico de pedidos
- Lista de desejos
- Informar erro

Site Seguro VERIFICADO chave SSL e PSESeguro.click.cdntrilhas.com.br A.R. © 2022



Os dados apresentados, são dados NÃO SENSÍVEIS e de ORIGEM PÚBLICA, e não requerem autorização prévia para exibição conforme Decreto nº 8.771/2016, que institui a Política de Dados Abertos e pela Lei nº 12.527/2011, que regulamentar a Garantia de acesso a informações previsto na Constituição Federal.  
Apesar da legalidade, respeitamos aqueles que expressam ativamente seu desejo em ocultar seus dados. Para isso utilize o link para Solicitar Privacidade.

ⓧ x

Entrega Em Até 1h\*

Fast Shop  
Recife 10:00-22:00

■ DADOS CADASTRAIS:

CNPJ: 21.920.942/0001-08  
RAZÃO SOCIAL: DENTAL A.R. COMERCIO E DISTRIBUICAO DE PRODUTOS ODONTOLOGICOS LTDA  
MATRIZ OU FILIAL: MATRIZ  
NOME FANTASIA: DENTAL A.R.  
SITUAÇÃO CADASTRAL: ATIVA

DATA DA SITUAÇÃO CADASTRAL: 24/02/2015

MOTIVO DA SITUAÇÃO CADASTRAL: \*\*\*\*\*

NATUREZA JURÍDICA: 2062 | SOCIEDADE EMPRESÁRIA LIMITADA

SITUAÇÃO ESPECIAL: \*\*\*\*\*

DATA DA SITUAÇÃO ESPECIAL: \*\*\*\*\*

DATA DE ABERTURA: 24/02/2015

IDADE: 6 ANOS, 11 MESES E 24 DIAS

PORTE (RFB): MICRO EMPRESA

LOCALIZAÇÃO:

ENDEREÇO: RUA ANDARAÍ, 285 A  
VILA MARIA BAIXA

CIDADE | ESTADO: SAO PAULO | SP

CEP: 02117-000

GOOGLE MAPS: VELA NO MAPA

TELEFONES: (11) 9248-8884

E-MAILS: [vcasabho\\_24@hotmail.com](mailto:vcasabho_24@hotmail.com)

*Dr.*  
Dra Letícia C. Rumpel  
Ten Dentista - Idi 031095057-1  
Ministério da Defesa - EB  
CRO-RS 18894

Q proheal X Busca

🏠 > Prótese Clínica e Implante > Implantodontia >

# Agente Antisséptico para Implante Proheal 1g - Biomac

Cód 009205000

(5)

JUIZ DE DIREITO DE ARRELAÇÃO  
 Dra. Leticia C. Rumpf  
 Ten. Dentista - Id. 08.109.507-1  
 Ministério da Defesa - EB  
 CRO-RS 14104

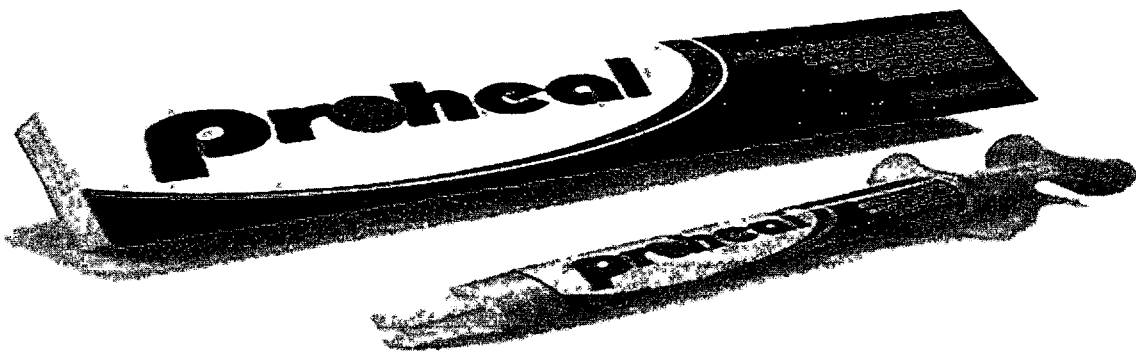

~~R\$ 139,90~~

R\$135,70 no boleto à vista

1 x R\$139,90 sem juros

 Resgate por 16680 pontos no Surya Club

### Apresentação

- \* Embalagem com:
- 1 Seringa de **Proheal** com 1g.

### Benefícios

Quantidade  +



Item 94.



MINISTÉRIO DA ECONOMIA

MÉDIA

R\$ 200,00

MEDIANA

R\$ 200,00

MENOR

R\$ 200

FILTROS APLICADOS

Código Material/Serviço Identificação do Item de Compra Ano da Compra  
473080 1550080500091202100023 2021, 2022

Quantidade total de registros: 1  
Registros apresentados: 1 a 1

Identificação da Compra	Número do Item	Modalidade	Código do CATMAT	Descrição do Item	Descrição Complementar	Unidade de Fornecimento	Quantidade Ofertada	Valor Unitário	Fornecedor	Órgão	UASG	Data da Compra
00091/2021	00023	Pregão	473080	TESOURA INSTRUMENTAL		UNIDADE	6	R\$200	CENTRAL CIRURGICA COMERCIO, IMPORTACAO E EXPORTACAO LTDA	EMPRESA BRASILEIRA DE SERVICOS HOSPITALARES DO PIAUI	155008 - HOSPITAL UNIVERSITARIO DO PIAUI	25/01/2022

94  
 TRIBUNAL MILITAR DE ARACAJU  
 FOLHA: 515  
 Dra. Felícia G. Rumpel  
 Ten-Dentista, Id1031095057-1  
 Ministério da Defesa - EB  
 CRO-RS 18884



*Fagner Raimel + Ator (14/17)*

DEPOSITO ODONTO HMAR <depodontoymar@gmail.com>

*Item 94*

**Fwd: ORÇAMENTO Nº 323 - HOSPITAL MILITAR DE AREA DO RECIFE (ESTIMATIVA PARA LICITAÇÃO)**

1 mensagem

Mybaby Roupas <mybabyroupasbebe@gmail.com>  
Para: "depodontoymar@gmail.com" <depodontoymar@gmail.com>

31 de março de 2022 16:41

----- Mensagem encaminhada -----

De: **Comercial - Nordeste** <comercial@nordestemedical.com.br>  
Data: qui., 31 de mar. de 2022 às 16:32  
Assunto: ORÇAMENTO Nº 323 - HOSPITAL MILITAR DE AREA DO RECIFE (ESTIMATIVA PARA LICITAÇÃO)  
Para: Mybaby Roupas <mybabyroupasbebe@gmail.com>  
Cc: <licitacao@nordestemedical.com.br>, <vendas@nordestemedical.com.br>, Germano - Nordeste Medical <germano@nordestemedical.com.br>, Luciano Kolbe <luciano.kolbe@nordestemedical.com.br>, <comercial01@nordestemedical.com.br>

*R. Leticia C. Rumpel  
CRO-RS 18894  
Ten. Dentista - Id. 031085057-1-EB  
Ministério da Defesa*

Boa Tarde 1ª Tenente Leticia !!! Tudo bem?

Segue, conforme solicitado, orçamento de instrumentais para estimativa de licitação pública.

Abaixo identificação dos itens cotados:

Estojo perfurado, Inox ( P )

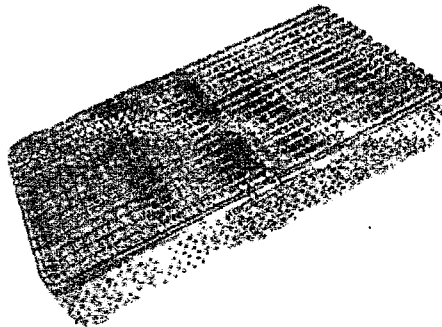

.....  
.....  
.....  
.....  
.....

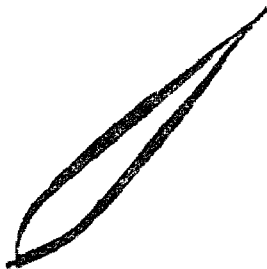

Tesoura Castroviejo Curva  
18cm sem semilha  
OZ 77 e

Nos colocamos à disposição em caso de dúvidas.



**Kalina Guimarães**

+55(81) 3038 7015  
Comercial@nordestemedical.com  
Rua General Góes Monteiro 473 Imbuena  
Recife-PE Brasil - 5170-560

**Nordeste  
Medical**

www.nordestemedical.com.br

Dr. Leticia G. Rumpel  
Térceira Especialista em Defesa - EB  
MINISTÉRIO DA DEFESA - EB  
CORPOES 18894  
FOLHA

De: Mybaby Roupas [mailto:mybabyroupasbebe@gmail.com]  
Enviada em: quarta-feira, 30 de março de 2022 09:52  
Para: comercial@nordestemedical.com.br; licitacao@nordestemedical.com.br  
Assunto: Fwd: Orçamento para Licitação Pública

----- Forwarded message -----

De: **Mybaby Roupas** <mybabyroupasbebe@gmail.com>  
Date: ter., 29 de mar. de 2022 às 15:46  
Subject: Orçamento para Licitação Pública  
To: <odontopaz.licita@gmail.com>, <vendas2.dentaloeste@gmail.com>, <adm.rofemax@gmail.com>, <tania.almeida@quinelato.com.br>

Solicito orçamento para licitação pública em papel timbrado, carimbado e assinado com CNPJ da empresa e data do orçamento, se possível, dentro do prazo de 5 dias corridos.

Atenciosamente

1° Ten Leticia

(55) 9.96510051

2 anexos

ORÇAMENTO Nº 323 - HOSPITAL MILITAR DE AREA DO RECIFE.pdf  
212K

ORÇAMENTO HMAR.pdf  
183K

**DADOS DO CLIENTE**

RAZÃO SOCIAL: HOSPITAL MILITAR DE AREA DE RECIFE  
 CNPJ/CPF: RUA DO HOSPICIO, 563  
 ENDEREÇO: 09.577.422/0002-80  
 BAIRRO: BOA VISTA  
 CIDADE: RECIFE

CONTATO: 1º TENENTE LETICIA  
 NEGOCIAÇÃO: 31/03/2022  
 CEP: 50050050  
 TELEFONE: (81) 2123-4829  
 ESTADO: PE

Dra Leticia C. Rumpel  
 Ten Dentista - Idt 031095057-1  
 Ministério da Defesa - EB  
 CRO-RS 18894

Imagem	Item	Código	Descrição	Preço (R\$)	Qtd	Subtotal (R\$)
(94)	01490		TESOURA CASTROVIEJO CURVA 18CM (SEM SERR	R\$ 1.411,20	1	R\$ 1.411,20
	Referência	Marca	Simplo	Anvisa	Prazo de Entrega	
	QZ.771.18	QUINELATO			15 Dias.	
Imagem	Item	Código	Descrição	Preço (R\$)	Qtd	Subtotal (R\$)
(61)	01994		ESTOJO PERFURADO, INOX (P) 19x10,5x3CM C FECHO	R\$ 691,63	1	R\$ 691,63
	Referência	Marca	Simplo	Anvisa	Prazo de Entrega	
	QQ-05211	TECNOLOGIA MEI			15 Dias.	

**Total: R\$ 2.102,83**

RETE: FOB  
 COND. PAGAMENTO: A Vista  
 VALIDADE DA PROPOSTA: 15 Dias

OBSERVAÇÃO  
 ORÇAMENTO ESTIMATIVA PARA LICITAÇÃO PÚBLICA.

**CONTATO VENDEDOR**

Nome: KENIA KOLBE      Telefone: (81) 99247-4580      E-mail: vendas@nordestemedical.com.br

NORDESTE MEDICAL  
 REPRE IMPORT E EXP  
 DE PROD HOSP LTDA  
 EPP:20.782.880/0001-02

Assinado de forma digital por  
 NORDESTE MEDICAL REPRE  
 IMPORT E EXP DE PROD HOSP  
 LTDA EPP:20.782.880/0001-02  
 Dados: 2020.10.29 14:22:36 -03'00'

NORDESTE MEDICAL REPRE IMPORT E EXP DE PROD HOSP LTDA EPP  
 Fone/Fax: (81) 3038-7035

**APROVAÇÃO DESTA PROPOSTA**

NORDESTE MEDICAL REPRE IMPORT E EXP DE PROD HOSP LTDA EPP  
 RUA GENERAL GOES MONTEIRO, 473 - IMBIRIBEIRA - RECIFE/PE CEP: 51170-560 CNPJ. 20.782.880/0001-02 I.E.: 0587015-16  
 Fone/Fax: (81) 3038-7035 | www.nordestemedical.com.br

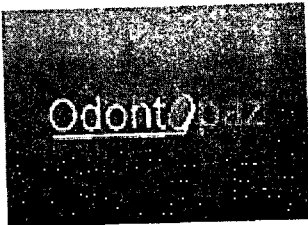

# ODONTOPAZ PRODUTOS ODONTOLÓGICOS LTDA EPP

CNPJ 08.188.573/0001-00 - I.EST. 78191872

FOLHA Nº  
**08.188.573/0001-00**  
 ODONTOPAZ PRODUTOS ODONTOLÓGICOS LTDA EPP  
 RUA DR. PACHE DE FARIA, 7  
 MEIER, CEP: 20711-020  
 RIO DE JANEIRO, RJ

A  
TEN. LETICIA

## COTAÇÃO DE PREÇOS

ITEM	DESCRIÇÃO	UNID	QTD	MARCA	P.UNIT.	
1	Estojo perfurado produzido em aço inoxidável martensítico série 400/aço inoxidável austenítico série 300 com fecho e com divisória internas em silicone para colocar 7 instrumentais. Dimensões: 19 (c) x 10,5 (l) x 3 (a) cm. Com lote gravado no estojo para efeito de rastreabilidade. Padrão: Quinelato OU SIMILAR, OU EQUIVALENTE, OU DE MELHOR QUALIDADE.	UM	1	QQ-05211 QUINELATO	450,00	450,00
2	Tesoura castroviçjo para microcirurgia. Curva. Sem serrilha. 18cm. Produzida em aço inoxidável martensítico série 400/aço inoxidável austenítico série 300. Com lote gravado no instrumental para efeito de rastreabilidade. autoclavável. Padrão quinelato OU SIMILAR, OU EQUIVALENTE, OU DE MELHOR QUALIDADE.	UM	1	QZ.771.18 QUINELATO	920,00	920,00
	TOTAL					1.370,00

VALIDADE DA PROPOSTA: 60 (SESSENTA) DIAS  
 GARANTIA DOS PRODUTOS: 12 (DOZE) MESES  
 ENTREGA: 20 (VINTE) DIAS  
 PAGAMENTO: 30 (TRINTA) DIAS

FATURAMENTO MINIMO PARA A REGIÃO: R\$ 800,00

**BANCO DO BRASIL**  
 AG. 3010-4  
 C/CORRENTE: 130721-5

Rio de Janeiro, 08 de abril de 2022.

*Letícia C. Ruppel*  
 ODONTOPAZ PROD. ODONT. LTDA – EPP  
 LICITAÇÕES E CONTRATOS  
 (21) 3278-9869  
 (71) 99971-9979 (What's App)

RUA DR. PACHE DE FARIA, 07 – MEIER – RIO DE JANEIRO – RJ – CEP: 20710-020  
 TEL (21) 3278-9869 – E-MAIL: [odontopaz.licita@gmail.com](mailto:odontopaz.licita@gmail.com)



DEPOSITO ODONTO HMAR <depodontohmar@gmail.com>

**Fwd: Orçamento para Licitação Pública**

1 mensagem

Mybaby Roupas <mybabyroupasbebe@gmail.com>  
Para: depodontohmar@gmail.com

FOLHA 519

31 de março de 2022 16:43

*[Handwritten signature]*

Leticia C. Rumpf  
11.030.0805050-8  
Avenida S. Sebastião, 100  
D. O. Dentária S. R. - O. R. C.  
Tel: 011 5081-1111

----- Mensagem encaminhada -----

De: **Dental Oeste** <vendas2.dentaloeste@gmail.com>  
Data: qua., 30 de mar. de 2022 às 15:07  
Assunto: Re: Orçamento para Licitação Pública  
Para: Mybaby Roupas <mybabyroupasbebe@gmail.com>

Boa tarde

Não trabalhamos com estes itens.

Att, Karine  
Dental Oeste

Em ter., 29 de mar. de 2022 às 15:48, Mybaby Roupas <mybabyroupasbebe@gmail.com> escreveu:  
Solicito orçamento para licitação pública em papel timbrado, carimbado e assinado com CNPJ da empresa e data do orçamento, se possível, dentro do prazo de 5 dias corridos.

Atenciosamente  
1° Ten Leticia  
(55) 9.96510051



**Fwd: Orçamento para Licitação Pública**

1 mensagem

Mybaby Roupas <mybabyroupasbebe@gmail.com>  
Para: depodontohmar@gmail.com

31 de março de 2022, 16:42  
 FOLHA: 2/20  
 Dra Letícia C. Rumber  
 Ten Dentista - Idt 031095057-1  
 Ministério da Defesa - EB  
 CRO-RS 18894

----- Mensagem encaminhada -----

De: Athena Comercio <athenaalcifa@gmail.com>  
Data: qui., 31 de mar. de 2022 às 16:35  
Assunto: Re: Orçamento para Licitação Pública  
Para: Mybaby Roupas <mybabyroupasbebe@gmail.com>

Prezados, boa tarde.

Não estamos realizando orçamentos no momento devido a alta demanda de licitações

Agradeço sua compreensão

Atenciosamente,

**Marcela Cortez Sales - Dep. de Licitações**  
Athena Comércio Odontológico  
CNPJ: 34.412.925/0001-61  
Telefone: (12) 3797-2240

Em ter., 29 de mar. de 2022 às 15:44, Mybaby Roupas <mybabyroupasbebe@gmail.com> escreveu.  
Solicito orçamento para licitação pública em papel timbrado, carimbado e assinado com CNPJ da empresa e data do orçamento, se possível, dentro do prazo de 5 dias corridos.

Atenciosamente  
Tel: (12) 3797-2240  
(55) 9.96510051



Mybaby Roupas &lt;mybabyroupasbebe@gmail.com&gt;

## Orçamento para Licitação Pública

Vendas Higix &lt;vendas@higix.com.br&gt;

Para: Mybaby Roupas &lt;mybabyroupasbebe@gmail.com&gt;

Bom dia 1ª Ten. Leticia, infelizmente não trabalhamos com o material solicitado, então não vamos conseguir enviar a cotação, estamos a disposição.

Atenciosamente,  
Vitor Donini Filho  
Gerente de Vendas

Em qui., 7 de abr. de 2022 às 11:16, Mybaby Roupas <mybabyroupasbebe@gmail.com> escreveu:

Em ter., 29 de mar. de 2022 às 15:46, Mybaby Roupas <mybabyroupasbebe@gmail.com> escreveu:  
Solicito orçamento para licitação pública em papel timbrado, carimbado e assinado com CNPJ da empresa e data do orçamento, se possível, dentro do prazo de 5 dias corridos.

Atenciosamente  
1º Ten Leticia  
(55) 9.96510051

07/04/2022 19:00  
FOLHA: 521  
ASSINATURA  
7, de abril de 2022 11:43

Dr. Leticia C. Rumpel  
Ten Dentista - Idt.031095057-1  
Ministério da Defesa - EB  
CRO-RS 16894

MÉDIA

R\$ 56,35

MEDIANA

R\$ 50,52

MENOR

R\$ 50

FILTROS APLICADOS

Código Material/Serviço Identificação do Item de Compra

299683 155125050005202100004, 1601660500020202100071, 1601660500020202100072 2021, 2022

Ano da Compra

Quantidade total de registros: 3  
Registros apresentados: 1 a 3

Identificação da Compra	Número do Item	Modalidade	Código do CATMAT	Descrição do Item	Descrição Complementar	Unidade de Fornecimento	Quantidade Ofertada	Valor Unitário	Fornecedor	Órgão	UASG	Data da Compra
00005/2021	00004	Pregão	299683	CABO BISTURI		UNIDADE	14	R\$50	CENTRAL CIRURGICA COMERCIO, IMPORTACAO E EXPORTACAO LTDA	EMPRESA BRASILEIRA DE SERVIÇOS HOSPITALARES	155125 - HOSPITAL UNIVERSITARIO DE SANTA MARIA	26/05/2021
00020/2021	00071	Pregão	299683	CABO BISTURI		UNIDADE	50	R\$59,52	NOGUEIRA E FEIO PRODUTOS MEDICOS E HOSPITALAR LTDA	COMANDO DO EXERCITO	160166 - HOSPITAL GERAL DE BELEM	24/03/2022
00020/2021	00072	Pregão	299683	CABO BISTURI		UNIDADE	50	R\$59,52	NOGUEIRA E FEIO PRODUTOS MEDICOS E HOSPITALAR LTDA	COMANDO DO EXERCITO	160166 - HOSPITAL GERAL DE BELEM	24/03/2022

95  
FOLHA: 5/22  
ASSINATURA  
Ora Letícia C. Rumpf  
Ora Dentista - Id:031095057-1  
Ministério da Defesa - EB  
CRO-RS 18894



(<https://www.dental-speed.com/marca>)

(Olá, O que você procura?

### Cabo para Bisturi Redondo 31

QUINELATO

Embalagem com 1 unidade.



(<https://cdn.dental-speed.com/>

/produtos/550/cabo-para-bisturi-redondo-31-quinelato-dental-speed-24848a-1.png)

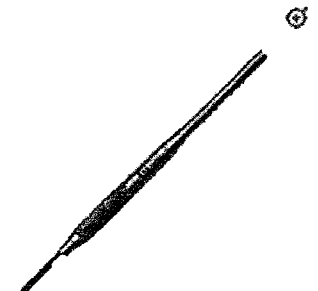

Por apenas

**R\$ 70,00**

PRODUTO ESGOTADO

Nome

E-mail

avise-me quando chegar

mais opções de produtos



(<https://www.dental-speed.com/marca>)

(

(<https://www.dental-speed.com/>)

Boleto Bancário

Pague em até 6x

confrã as condições ([https://www.dental-speed.com/tira\\_duvidas/formas\\_pagamento](https://www.dental-speed.com/tira_duvidas/formas_pagamento))

(<https://www.dental-speed.com/>)

Item 96.

Boleto Bancário

Pague em até 6x

Aprovação de crédito sujeita à análise.

confrã as condições ([https://www.dental-speed.com/tira\\_duvidas/formas\\_pagamento](https://www.dental-speed.com/tira_duvidas/formas_pagamento))

Boleto Antecipado

A vista com 3% de desconto em produtos

Redes Sociais

Baixar nosso App



(<https://www.ebit.com.br/dental-speed/selo/>)



(<https://www.lojaconfiavel.com/>)

/dental-speed)



Compre também pelo 0800 701 8870 (tel:08007018870)

Segunda a Sexta-feira, das 8h às 18h, e Sábado, das 9h às 13h.

Para melhor atender nossos clientes, não vendemos por atacado e reservamos o direito de limitar, por cliente, a quantidade dos produtos anunciados. Preços, ofertas e condições exclusivos para Internet e tele vendas, válidos durante o dia de hoje, podendo sofrer alterações sem prévia notificação. Copyright © 2003-2022 <https://www.dental-speed.com/>. TODOS OS DIREITOS RESERVADOS. Algumas ilustrações por Stories by Freepik. Imagens de produtos meramente ilustrativas. Os produtos e impressos Dental Speed são para uso profissional em clínicas odontológicas. Vendas exclusivas por telefone e Internet. Não trabalhamos com representantes ou outros canais de venda. Revenda Proibida Dental Speed | Quantity Service | Comércio de Produtos Para Saúde SA | CNPJ: 13.672.274/0001-60 Rua Saneador Carlos Gomes de Oliveira, 802, EP Da Distrito Industrial - CEP: 86104-785 - São José-SC. Responsáveis Técnicos: Mariana Vianna Kunzler | CRF-SC: 48831 | Manoela Kluppel Riakes | CRF-SC: 46553 | Nº Autorização ANVISA: Medicamentos 1.09.024-0 Produtos para saúde 8.08.016-3 Saneantes 3.05.080-3 Cosméticos 2.03.688-8

Dra. Letícia C. Rumpel  
Jap Dentista - Id: 031095057-1  
Ministério da Defesa - EB  
CRO-RS 18894

Receba ou envie para  
nosso APP e receba  
10% OFF

Utilize o  
cupom no APP:

Receba ou envie para  
nosso APP e receba  
10% OFF

Receba ou envie para  
nosso APP e receba  
10% OFF

Utilize o  
cupom no APP:

Lovers Estudantes Harmonização Laboratório Cadeiras Simples Solução Blog

Lovers Estudantes ~~Harmonização Laboratório~~ Cadeiras Simples Solução Blog

NOVO Orofacial

Dental Digital

dental

NOVO

Orofacial

dental

Dental Digital

Digite o que você procura.

Instrumentais | Cabo para Bisturi | Cabo para Bisturi Redondo nº 3L - Quinelato

Q

*Item 96*



Cabo para Bisturi Redondo nº 3L - Quinelato

Cod. de Referência: 119209

Avale este produto

Embalagem com 1 unidade. 13cm.

**Frete Grátis!** NAS COMPRAS ACIMA DE R\$100,00\*

**R\$70,00**

AVISE-ME

Indicação

Cartão de Crédito  
Parcela em até 12x sem juros

Boleto e prazo  
Parcela em até 6x sem juros

Boleto à vista  
Ganhe 3% de desconto

Copyright © 2022 - Copyright © 2019 - Todos os direitos reservados | www.dentalcremer.com.br |  
Dental Cremer Produtos Odontológicos S.A. | CNPJ: 14.190.675/0001-55 | Rua das Missões, 674 -  
2º andar - Ponta Aguda - Blumenau - Santa Catarina - CEP 89051-001 | Autorizações de  
Funcionamento ANVISA - Medicamentos: 1.09.245-3, Produtos para Saúde (Correlatos):  
8.08.576-8, 8.10.706-3, Saneantes, Dermocósméticos: 3.05.135-4, Perfumes/Produtos de  
Higiene/Cosméticos: 2.06.897-3 | CNPJ: 14.190.675/0002-86 | Av. das Indústrias Antônio  
Corrado de Oliveira, 90 - Galpão 03 - Distrito Industrial - Itapeva - Minas Gerais - CEP 37655-000 -  
Farmacêutica responsável: Shirley de Toledo Ladislau - CRF/MG nº 11.407 | CNPJ:  
14.190.675/0003-17 | Av. das Indústrias Antônio Corrado de Oliveira, 90 - Galpão 04 - Distrito  
Industrial - Itapeva - Minas Gerais - CEP 37655-000 - Farmacêutico responsável: Diego Diêntata de  
Rosa - CRF/MG nº 31166. Política de Privacidade e Segurança - Fotos meramente ilustrativas - Os  
preços e condições da loja virtual estão sujeitos a alterações. Em caso de divergência de preços  
no site, o valor válido é o do Carrinho de Compra.

FOLHA  
Dra. Lúcia O. Rumpel  
Tan Dentista - Jd. 03 1095057-1  
Ministério da Defesa - EB  
CRO-RS 18894

0

0

DentalMaster > Materiais de Consumo > Instrumentais

### CABO BISTURI N°3L CABO REDONDO - N° 3L / QA.111.03

Cód.38609  
marca: Quinelato

*Item 96.*

Pagamento

Segurança

Redes Sociais



Powered by:

Se

**COMPRAR**

**Preço: R\$ 69,40**

Compartilhe:

Confira condições para seu CEP:

Não sei meu CEP

Copyright © 2018 MASTER S&B PRODUTOS ODONTOLÓGICOS LTDA - CNPJ: 63.007.777/0001-06 | RUA: DAS PALMEIRAS 540 - JARDIM - CEP 09080-160 SANTO ANDRÉ-SP ALVARÁ MUNICIPAL- 451/2013 | LICENÇA SANITÁRIA: 354789501-464-000016-1-9 | AFE.MEDICAMENTO: 1.11.825-3 | AFE CORRELATOS: H499X242XX8 | RESPONSÁVEL TÉCNICA: Sandra Maria de Silva | CRF-SP 72.644 | Copyright © 2014 - Todos os direitos reservados | www.dentalmaster.com.br | Os produtos vendidos pela MASTER S&B PRODUTOS ODONTOLÓGICOS LTDA são de uso exclusivo de dentistas | Canais de venda: Internet, Balcão e telefone | Trabalhamos com loja física. As imagens dos produtos são meramente ilustrativas.

#### DESCRIÇÃO

Cabo Bisturi N°3L Cabo Redondo - Quinelato

- Utilizado para fixação da lâmina de bisturi.
- Para lâminas nº 10-15.
- Aço inoxidável.
- Autoclavável.
- QA.111.03.

Apresentação:

- Embalagem c/1 unidade.

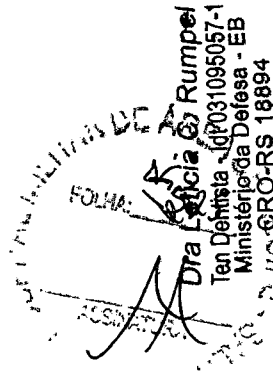

MÉDIA

R\$ 54,76

MEDIANA

R\$ 53,40

MENOR

R\$ 53,40

FILTROS APLICADOS

Código Material/Serviço Identificação do Item de Compra  
253910

Ano da Compra  
2021, 2022

1603790500019202000034, 1200600501058202100062, 9266700500010202100004

Quantidade total de registros: 3  
Registros apresentados: 1 a 3

Identificação da Compra	Número do Item	Modalidade	Código do Item CATMAT	Descrição do Item	Descrição Complementar	Unidade de Fornecimento	Quantidade Ofertada	Valor Unitário	Fornecedor	Órgão	UASG	Data da Compra
00010/2021	00004	Pregão	253910	CABO BISTURI		UNIDADE	20	R\$53,40	SAUDE COMERCIO DE PRODUTOS HOSPITALARES LTDA	DISTRITO FEDERAL	926670 - DEPART DE SAUDE E ASSIST AO PESSOAL POL MIL	22/02/2022
01058/2021	00062	Pregão	253910	CABO BISTURI		UNIDADE	3	R\$55,37	ATHENA COMERCIO DE PRODUTOS ODONTOLOGICOS MEDICOS E HOSPITALARES - EIRELI	COMANDO DA AERONAUTICA	120060 - ACADEMIA DA FORCA AEREA	04/02/2022
00019/2020	00034	Pregão	253910	CABO BISTURI		UNIDADE	3	R\$55,50	ODONTOMED CANAA EIRELI	COMANDO DO EXERCITO	160379 - 9 BATALHAO DE INFANTARIA MOTORIZADO/RS	25/06/2021

96  
FOLHA: 96  
Dra Letícia C. Rumpf  
Ten Dentista - Idt 021095057-1  
Ministério da Defesa - EB  
CRO-RS 38894



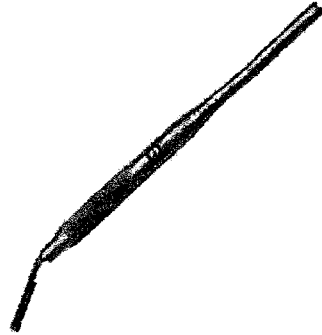

*Item 97.*

Descrição

Para fixação da lâmina de bisturi e melhor manuseio da mesma.

- \* Aço Inox.
- \* Autoclavável.

### Cabo de Bisturi Redondo Angulado 5A - Quinelato

Cód.: QA:11105|003288 Quinelato Veja mais: Conteúdo Descrição completa

UNIDADE.

**R\$ 71,30** Melhor preço -2%

Opções de Parcelamento:

Gravação a Laser **Grátis**



1

- Instrumentais**
- Biossegurança e Estojos
- Descartáveis
- Resinas
- Modelagem
- Radiologia
- Cimentos

- Acessórios
- Brocas
- Dentística e Estética
- Ortodontia
- Anestésicos
- Cirurgia e Periodontia
- Endodontia

### Institucional

- Sobre Nós
- Como Comprar
- Troca e Devoluções
- Formas de Pagamento
- Frete e Formas de Envio
- Segurança e Privacidade

### Central de Atendimento

**(16) 3711-1001**  
**De segunda à sexta das 08h30 às 18h30**  
 sac@dentalecia.com.br

WhatsApp

### Formas de Pagamentos



### Segurança e Qualidade

Dental & Cia © 2021 Todos os direitos reservados.

Dental Comercio De Produtos Odonto - Medica Lda Epp - CNPJ: 12.936.032/0001-82 I.E. 310.280.277118 Av. Paulo VI, 472 | Franja - SP | CEP: 14403-415.  
 Farmacêutica Responsável: Marcelle Cristina dos Santos CRF-SP nº 90014; Autorização Funcionamento ANVISA Medicamentos: 118733.7; Autorização Funcionamento ANVISA Saneantes: 3.075906.9; Autorização Funcionamento ANVISA Produtos de Higiene/Cosméticos: 2.094865.1; Autorização Funcionamento ANVISA (Saúde)Correlatos; Política de Privacidade e Segurança - Fotos meramente ilustrativas - Os preços e condições de venda virão sujeitos a alterações. Em caso de divergência de preços no site, o valor válido é o do Carrinho de Compras.



Siga-nos nas redes sociais e fique por dentro de novidades e descontos!

*Dr. Felipe C. Rumpf*  
 Iden Dentística IdL031095057-1  
 Ministério da Defesa - EB  
 ORL-RS 18894

Item 97

MÉDIA **R\$ 19,99**      MEDIANA **R\$ 19,99**      MENOR **R\$ 19,99**

FILTROS APLICADOS

Código Material/Serviço 1206330500032202100092 2021, 2022

Quantidade total de registros: 1  
Registros apresentados: 1 a 1

Identificação da Compra	Número do Item	Modalidade	Código do CATMAT	Descrição do Item
00032/2021	00092	Pregão	426775	CABO BISTURI

Descrição Complementar	Unidade de Fornecimento	Quantidade Ofertada	Valor Unitário	Fornecedor	Órgão	UASG	Data da Compra
	UNIDADE	10	R\$19,99	KLM EIRELI	COMANDO DA AERONAUTICA	120633 - GRUPOAMENTO DE APOIO DE SAO PAULO	27/07/2021

97

Dr. R. Leticia C. Rumpel  
Ten Dentista - ldt 031095057-1  
Ministério da Defesa - EB  
CRO-RS 18894

Dr. R. Leticia C. Rumpel  
Ten Dentista - ldt 031095057-1  
Ministério da Defesa - EB  
CRO-RS 18894

(https://www.dentalspeed.com/)



Olá, O que você procura?

### Cabo para Bisturi Lâmina Dupla Reta QUINELATO



(https://cdn.dentalspeed.com

/produtos/550/cabo-

para-bisturi-produtos-lamina-dupla-para-bisturi-quinelato-dentalspeed-24849b-1.png



**24849 - Cabo para Bisturi Lâmina Dupla Reta - Nº1**

dentalspeed.com 1 unidade. Saiba Mais (https://www.dentalspeed.com/produto/cabo-para-bisturi-lamina-dupla-reta-n1-quinelato)

Por apenas **R\$ 120,00**

24849b-1.png

avise-me (https://www.dentalspeed.com/produto

/cabo-para-bisturi-lamina-dupla-reta-n1-quinelato)

+ opções

**24849 - Cabo para Bisturi Lâmina Dupla Reta - Nº2**

Embalagem com 1 unidade. Saiba Mais (https://www.dentalspeed.com/produto/cabo-para-bisturi-lamina-dupla-reta-n2-quinelato)

Por apenas **R\$ 120,00**

QUANTIDADE

comprar

(

(https://www/carrinho)

(https://www.dentalspeed.com/)

/dentalspeed)

(https://www.lojacobrasileira.com.br/carrinho)

Compre também pelo **0800 701 6870** (tel:08007016870)

Segunda a Sexta-feira, das 8h às 18h, e Sábado, das 8h às 13h.



Para melhor atender nossos clientes, não vendemos por atacado e reservamo-nos o direito de limitar, por cliente, a quantidade dos produtos anunciados. Preços, ofertas e condições exclusivas para Internet e relevandas, válidos durante o dia de hoje, podendo sofrer alterações sem prévia notificação. Copyright © 2003-2022 https://www.dentalspeed.com/, TODOS OS DIREITOS RESERVADOS. Algumas ilustrações por Stories by Freepik. Imagens de produtos meramente ilustrativas. Os produtos e Impressos Dental Speed são para uso próprio dos cirurgiões-dentistas. Vendas exclusivas por telefone e Internet. Não trabalhamos com representantes ou outros canais de venda. Revenda Proibida. DentalSpeed | Quantity Servico e Comércio de Produtos Para Saúde SA | CNPJ 13.612.214/0001-60 Rua Senador Carlos Gomes de Oliveira, 800, GP 04, Distrito Industrial - CEP 88104-785 - São José-SC. Responsáveis Técnicos: Mariana Vianna Kunzler | CRF-SC 4183 | Manoela Kluppel Rietkes | CRF-SC 15353 | Nº Autorização ANVISA: Medicamentos 1.09.024-0 Produtos para saúde 8.08.018-3 Saneantes 3.05.080-3 Cosméticos 2.08.568-8

JUSTIÇA MILITAR DE ARAUCÁRIA  
FOLHA: 1  
Dra Letícia C. Bumpel  
Ten Dentista - Id. 031095057-1  
Ministério da Defesa - EB  
CROA/R\$ 18894



1mm entre lâminas

Descrição

N1 - QA.111.50  
Distância entre lâminas: 1mm.  
N2 - QA.111.51  
Distância entre lâminas: 1,5 mm.  
Lâminas nº 10-17.

Cabo de Bisturi para Lâmina Dupla Reta - Quinzelato

Cód.: QA.111.50|027243 Quinzelato Veja mais: Conteúdo Descrição completa UNIDADE. ESCOLHA O MODELO.

A partir de R\$421,92 Por

**R\$119,48**; Melhor preço -2%

Opções de Parcelamento:

Gratificação a Laser Grátis

Reta 1 - 1mm R\$ 119,48 /cada - 1

Formas de Pagamentos



Segurança e Qualidade

Dental & Cia © 2021 Todos os direitos reservados.

Dental Comercio De Produtos Odonto - Medicos Ltda Epp - CNPJ:12.936.032/0001-82 I.E. 310.280.277118 Av. Paulo VI, 472 | Franca - SP | CEP 14403-143.  
Farmacêutica Responsável: Marcelle Cristina dos Santos CRF-SP nº 90014; Autorização Funcionamento ANVISA Medicamentos: 1.6733.7; Autorização Funcionamento ANVISA Saneantes: 3.07506.8; Autorização Funcionamento ANVISA Produtos de Higiene/Cosméticos: 2.09485.1; Autorização Funcionamento ANVISA (Saúde)Correlatos; Política de Privacidade e Segurança - Fotos meramente ilustrativas - Os preços e condições de loja virtual estão sujeitos a alterações.  
Em caso de divergência de preços no site, o valor válido é o do Carrinho de Compras.

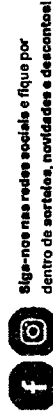

Siga-nos nas redes sociais e fique por dentro de sorteios, novidades e descontos!

Feito por

Tecnologia

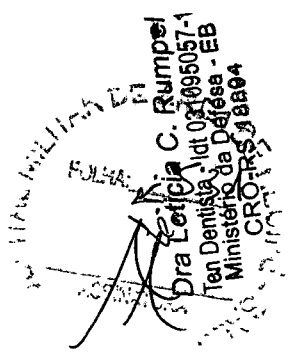

MÉDIA R\$ 19,99  
 MEDIANA **R\$ 19,99**  
 MENOR R\$ 19,99

FILTROS APLICADOS

Código Material/Serviço 1206330500032202100092 2021, 2022

Quantidade total de registros: 1  
 Registros apresentados: 1 a 1

Identificação da Compra	Número do Item	Modalidade	Código do Item	Descrição do Item	Descrição Complementar	Unidade de Fornecimento	Quantidade Ofertada	Valor Unitário	Fornecedor	Órgão	UASG	Data da Compra
00032/2021	00092	Pregão	426775	CABO BISTURI		UNIDADE	10	R\$19,99	KLM EIRELI	COMANDO DA AERONAUTICA	120633 - GRUPOAMENTO DE APOIO DE SÃO PAULO	27/07/2021

Item 98

FOLHA: 1  
 Dra. Leidy Crumpel  
 Ten. Denílson - Id: 031095057-1  
 Ministério da Defesa - EB  
 CPO/RS 18894

Item 98

(https://www.dentalSpeed.com/familia/cabo-para-bisturi-lamina-dupla-...

Olá, O que você procura?

### Cabo para Bisturi Lámina Dupla Reta

QUINELATO



(https://cdn.dentalSpeed.com

/produtos

/550/cabo-

para-

bisturi-

/produtos

/lamina-

/550/cabo-

dupla-

para-

bisturi-

quinelato-

lamina-

dupla-

para-

bisturi-

quinelato-

lamina-

dupla-

para-

bisturi-

quinelato-

lamina-

dupla-

para-

bisturi-

quinelato-

lamina-

dupla-

para-

bisturi-

quinelato-

lamina-

dupla-

para-

bisturi-

quinelato-

lamina-

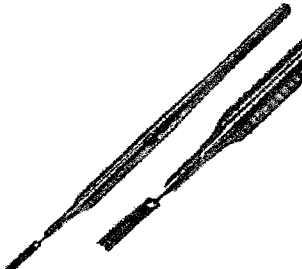

24849 - Cabo para Bisturi Lámina Dupla Reta - Nº1

dentalspeed.com/produto/cabo-para-bisturi-lamina-dupla-reta-n1-quinelato

Por apenas

**R\$ 120,00**

24849b-

1.png

avise-me (https://www.dentalSpeed.com

/produto/cabo-para-bisturi-lamina-dupla-reta-

+ opções

n1-quinelato)

24849 - Cabo para Bisturi Lámina Dupla Reta - Nº2

Embalagem com 1 unidade. Saiba Mais (https://www.dentalSpeed.com/produto/cabo-para-bisturi-lamina-dupla-reta-n2-

quinelato)

Por apenas

**R\$ 120,00**

QUANTIDADE

1

comprar

(

(https://www

/carrinho)



(https://www.abif.com.br/dental-speed/selo)

(https://www

/carrinho)



(https://www.lojaconfiavel.com/dentalSpeed)

Compre também pelo **0800 701 6870** (tel:08007016870)

Segunda a Sexta-feira, das 8h às 19h, e Sábado, das 9h às 13h.



Para melhor atender nossos clientes, não vendemos por atacado e reservamo-nos o direito de limitar, por cliente, a quantidade dos produtos anunciados. Preços, ofertas e condições exclusivos para Internet e tele vendas, válidas durante o dia de hoje, podendo sofrer alterações sem prévia notificação. Copyright © 2003-2022 https://www.dentalSpeed.com/, TODOS OS DIREITOS RESERVADOS. Algumas ilustrações por Stories by Freepik. Imagens de produtos meramente ilustrativas. Os produtos e trabalhos com representações ou outros canais de venda. Revenda Proibida. Dental Speed | Quantity Serviço e Comércio de Produtos Para Saúde SA | CNPJ 13.612.214/0001-60 Rua Senador Carlos Gomes de Oliveira, 800, GP 04, Distrito Industrial - CEP 88104-785 - São José-SC. Responsáveis Técnicas: Mariana Viana Kunzler | CRF-SC 4183 | Manoela Kluppel Rietes | CRF-SC 15353 | Nº Autorização ANVISA: Medicamentos 1.09.024-0 Produtos para saúde 8.06.016-3 Saneantes 3.05.060-3 Cosméticos 2.09.568-8

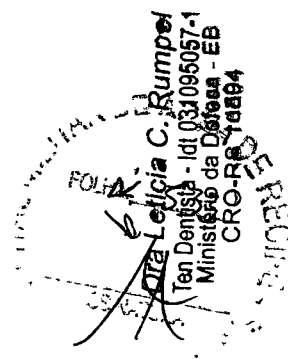



1mm entre lâminas

Descrição

N.1 - QA.111.50  
Distância entre lâminas: 1mm.  
N.2 - QA.111.51  
Distância entre lâminas: 1,5 mm.  
Lâminas nº 10-17.

Cabo de Bisturi para Lâmina Dupla Reto -  
Quinelato

Cód.: QA.111.51|005727 Quinelato Descrição completa  
Veja mais: Conteúdo Descrição completa  
UNIDADE. ESCOLHA O MODELO.

A partir de R\$ 124,02 Por

**R\$ 119,48. Melhor preço** -2%

Opções de Parcelamento:



Gravação a Laser

Grátis

Formas de Pagamentos



Segurança e Qualidade

Dental & Cia © 2021 Todos os direitos reservados.

Dental Comercio De Produtos Odonto - Medicos Ltda Epp - CNPJ: 12.936.032/0001-62 | E. 310.280.277118 Av. Paulo VI, 472 | Franca - SP | CEP 14403-143. Farmacêutica Responsável: Marcella Cristina dos Santos CRF-SP nº 80014; Autorização Funcionamento ANVISA Medicamentos: 1.16733.7; Autorização Funcionamento ANVISA Saneantes: 3.07506.9; Autorização Funcionamento ANVISA Produtos de Higiene/Cosméticos: 2.09465.1; Autorização Funcionamento ANVISA (Saúde)Correlatos; Política de Privacidade e Segurança - Fotos meramente ilustrativas - Os preços e condições da loja virtual estão sujeitos a alterações. Em caso de divergência de preços no site, o valor válido é o do Carrinho de Compras.



Siga-nos nas redes sociais e fique por dentro de sorteios, novidades e descontos!

Feito por

Tecnologia

ASSINATURA  
FOLHA: 534  
Ministério da Defesa - EB  
CRO-RS 18894

MÉDIA R\$ 17,94  
 MEDIANA R\$ 17,81  
 MENOR R\$ 17,78

FILTROS APLICADOS  
 Código Material/Serviço 160423050002202100156, 9865950500031202100003, 7203050602139202100010, 7203050612139202100010 2021, 2022  
 Ano da Compra

Quantidade total de registros: 4  
 Registros apresentados: 1 a 4

Identificação da Compra	Número do Item	Modalidade	Código do CATMAT	Descrição do Item	Descrição Complementar	Unidade de Fornecimento	Quantidade Ofertada	Valor Unitário	Fornecedor	Órgão	UASG	Data da Compra
02139/2021	00010	Dispensa de Licitação	367898	ÁGUA DESTILADA		GALÃO 5,00 L	2	R\$17,78	ODONTOPAZ PRODUTOS ODONTOLÓGICOS LTDA	COMANDO DA MARINHA	720305 - CENTRO TECNOLÓGICO DA MARINHA NO RJ	01/09/2021
12139/2021	00010	Dispensa de Licitação	367898	ÁGUA DESTILADA		GALÃO 5,00 L	2	R\$17,78	ODONTOPAZ PRODUTOS ODONTOLÓGICOS LTDA	COMANDO DA MARINHA	720305 - CENTRO TECNOLÓGICO DA MARINHA NO RJ	08/09/2021
00031/2021	00003	Pregão	367898	ÁGUA DESTILADA		GALÃO 5,00 L	385	R\$17,90	ELIANDRO JOSE MACHADO COMERCIO E SERVICOS	ESTADO DE SAO PAULO	986595 - PREFEITURA MUNICIPAL DE JAGUARIUNA	30/04/2021
00002/2021	00156	Pregão	367898	ÁGUA DESTILADA		GALÃO 5,00 L	180	R\$18,29	DENTAL HIGIX PRODUTOS ODONTOLÓGICOS MEDICOS HOSPITALARES EIRELI	COMANDO DO EXERCITO	160423 - HOSPITAL DE GUARNICAO DE SANTIAGO/RS	09/08/2021

5 Jun 99  
 SPECIAL MILITAR DE  
 FOLHA: 1  
 DRª Letícia C. Rumpel  
 Ten Dentista (Id:09095050571)  
 Ministério da Defesa - EB  
 GPO-RS 16894

Item 89



(https://www.dentalspeed.com)

(https://www.dentalspeed.com)

Olá, O que você procura?

Água Destilada 5l  
☆☆☆☆☆ (1 Avaliação)

SSPLUS  
Embalagem com 5L.



(https://cdn.dentalspeed.com)

/produtos  
/550/agua-  
destilada-  
5l-ssplus-  
20884e-  
1.png)

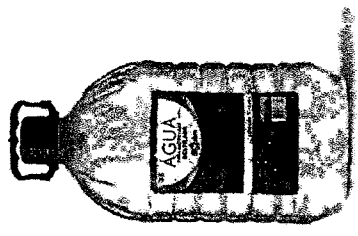

Por apenas  
**R\$ 17,90**

Quantidade

adicionar ao carrinho

Compartilhe:

(https://www  
/carrinho)



(https://www.ebit.com.br/dental-speed/selo)

*FF*  
*100*

(https://www.lojaconfiavel.com/dentalspeed)

Compre também pelo **0800 701 6870** (tel:08007016870)

Segunda a Sexta-feira, das 8h às 19h, e Sábado, das 9h às 13h.



Para melhor atender nossos clientes, não vendemos por atacado e reservamo-nos o direito de limitar, por cliente, a quantidade dos produtos anunciados. Preços, ofertas e condições exclusivos para Internet e tele vendas, válidas durante o dia de hoje, podendo sofrer alterações sem prévia notificação. Copyright © 2003-2022 https://www.dentalspeed.com/, TODOS OS DIREITOS RESERVADOS. Algumas ilustrações por Stories by Freepik. Imagens de produtos meramente ilustrativas. Os produtos e impressos Dental Speed são para uso próprio dos cirurgiões-dentistas. Vendas exclusivas por telefone e Internet. Não trabalhamos com representantes ou outros canais de venda. Revenda Proibida. Dental Speed | Quantity Serviço e Comércio de Produtos Para Saúde SA | CNPJ 13.812.214/0001-60 | Rua Senador Carlos Gomes de Oliveira, 800, 6P 04, Distrito Industrial - CEP 88104-785 - São José-SC. Responsáveis Técnicas: Mariana Vianna Kunzler | CRF-SC 4183 | Manoela Kluppel Riakes | CRF-SC 15353 | Nº Autorização ANVISA: Medicamentos 1.09.024-0 Produtos para saúde 8.08.018-3 Saneantes 3.05.080-3 Cosméticos 2.09.568-8

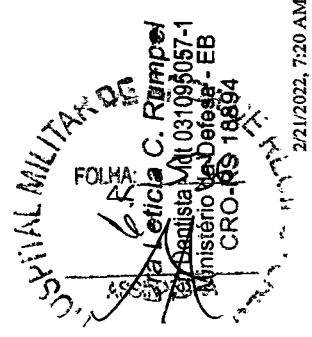

Utilize o nosso APP e receba **10% OFF!**

Lovers Estudantes Harmonização Laboratório Cadeiras Simples Solução Blog

NOVO Orofacial dental Digital



Baixe nosso App

Item 100

Digite o que você procura...  
 & **Água Destilada para Autoclave - Water Clean**

**Água Destilada para Autoclave - Water Clean**

Cod. de Referência: 672312  
 ★ ★ ★ ☆ (LZL) Veja opiniões de quem já comprou

Embalagem com 5 litros.

**R\$17,90.**

Condições de Pagamento [+]

QUANTIDADE:

1

Comprar

**Calcular frete e prazo**

O prazo de entrega inicia-se após a confirmação de pagamento.

Calcular Frete

**Indicação**

A Água Destilada para Autoclave da Water Clean é indicada para uso em autoclaves, confecção de próteses e artesanatos, enxágue de vidraria e instrumentos e outros que necessitem de água pura isenta de químicos, minerais e sais solúveis.

**Características**

Utilize o nosso APP e receba **10% OFF!**

Lovers Estudantes Harmonização Laboratório Cadeiras Simples Solução Blog

NOVO Orofacial dental Digital



Baixe nosso App

Item 100

Digite o que você procura...  
 & **Água Destilada para Autoclave - Water Clean**

**Água Destilada para Autoclave - Water Clean**

Cod. de Referência: 672312  
 ★ ★ ★ ☆ (LZL) Veja opiniões de quem já comprou

Embalagem com 5 litros.

**R\$17,90.**

Condições de Pagamento [+]

QUANTIDADE:

1

Comprar

**Calcular frete e prazo**

O prazo de entrega inicia-se após a confirmação de pagamento.

Calcular Frete

**Indicação**

A Água Destilada para Autoclave da Water Clean é indicada para uso em autoclaves, confecção de próteses e artesanatos, enxágue de vidraria e instrumentos e outros que necessitem de água pura isenta de químicos, minerais e sais solúveis.

**Características**

Utilize o nosso APP e receba **10% OFF!**

Lovers Estudantes Harmonização Laboratório Cadeiras Simples Solução Blog

NOVO Orofacial dental Digital



Baixe nosso App

Item 100

Digite o que você procura...  
 & **Água Destilada para Autoclave - Water Clean**

**Água Destilada para Autoclave - Water Clean**

Cod. de Referência: 672312  
 ★ ★ ★ ☆ (LZL) Veja opiniões de quem já comprou

Embalagem com 5 litros.

**R\$17,90.**

Condições de Pagamento [+]

QUANTIDADE:

1

Comprar

**Calcular frete e prazo**

O prazo de entrega inicia-se após a confirmação de pagamento.

Calcular Frete

**Indicação**

A Água Destilada para Autoclave da Water Clean é indicada para uso em autoclaves, confecção de próteses e artesanatos, enxágue de vidraria e instrumentos e outros que necessitem de água pura isenta de químicos, minerais e sais solúveis.

**Características**

Utilize o nosso APP e receba **10% OFF!**

Lovers Estudantes Harmonização Laboratório Cadeiras Simples Solução Blog

NOVO Orofacial dental Digital



Baixe nosso App

Item 100

Digite o que você procura...  
 & **Água Destilada para Autoclave - Water Clean**

**Água Destilada para Autoclave - Water Clean**

Cod. de Referência: 672312  
 ★ ★ ★ ☆ (LZL) Veja opiniões de quem já comprou

Embalagem com 5 litros.

**R\$17,90.**

Condições de Pagamento [+]

QUANTIDADE:

1

Comprar

**Calcular frete e prazo**

O prazo de entrega inicia-se após a confirmação de pagamento.

Calcular Frete

**Indicação**

A Água Destilada para Autoclave da Water Clean é indicada para uso em autoclaves, confecção de próteses e artesanatos, enxágue de vidraria e instrumentos e outros que necessitem de água pura isenta de químicos, minerais e sais solúveis.

**Características**

Utilize o nosso APP e receba **10% OFF!**

Lovers Estudantes Harmonização Laboratório Cadeiras Simples Solução Blog

NOVO Orofacial dental Digital



Baixe nosso App

Item 100

Digite o que você procura...  
 & **Água Destilada para Autoclave - Water Clean**

**Água Destilada para Autoclave - Water Clean**

Cod. de Referência: 672312  
 ★ ★ ★ ☆ (LZL) Veja opiniões de quem já comprou

Embalagem com 5 litros.

**R\$17,90.**

Condições de Pagamento [+]

QUANTIDADE:

1

Comprar

**Calcular frete e prazo**

O prazo de entrega inicia-se após a confirmação de pagamento.

Calcular Frete

**Indicação**

A Água Destilada para Autoclave da Water Clean é indicada para uso em autoclaves, confecção de próteses e artesanatos, enxágue de vidraria e instrumentos e outros que necessitem de água pura isenta de químicos, minerais e sais solúveis.

**Características**

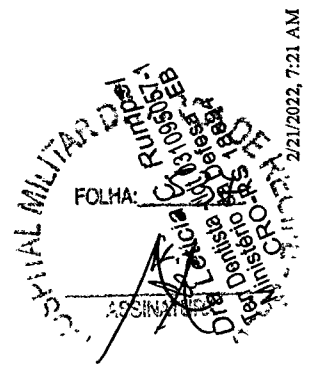



Item 100.



MINISTÉRIO DA ECONOMIA

MÉDIA R\$ 10,61  
MEDIANA R\$ 10,46  
MENOR R\$ 10,38

FILTROS APLICADOS

Código Material/Serviço 9804410500023202100069, 9802770500028202100055, 9832890500012202100632 Ano da Compra 2021, 2022

Quantidade total de registros: 3  
Registros apresentados: 1 a 3

Identificação da Compra	Número do Item	Modalidade	Código do CATMAT	Descrição do Item	Descrição Complementar	Unidade de Fornecimento	Quantidade Ofertada	Valor Unitário	Fornecedor	Órgão	UASG	Data da Compra
00028/2021	00055	Pregão	406292	SUGADOR		UNIDADE	10.000	R\$10,38	ELISVANDIA MATOS DONINI EIRELI	ESTADO DO AMAZONAS	980277 - PREFEITURA MUNICIPAL DE SILVES/AM	19/11/2021
00023/2021	00069	Pregão	406292	SUGADOR		UNIDADE	130	R\$10,46	ALTAMED DISTRIBUIDORA DE MEDICAMENTOS LTDA	ESTADO DO PARA	980441 - PREFEITURA MUNICIPAL DE CAMETÁ/PA	04/10/2021
00012/2021	00632	Pregão	406292	SUGADOR		UNIDADE	100	R\$11	BRASMEDICA COMERCIAL DE PRODUTOS HOSPITALARES LTDA	ESTADO DA BAHIA	983289 - PREFEITURA MUNICIPAL DE LAGOA REAL/BA	06/07/2021

Item 100

HOSPITAL MILITAR DE A...

FOLHA: 533

ASSINATURA

Dr. Leticia Rumpf

Cr. Dentista - 03.1093057-1

Ministério da Defesa - EB

CRO-RS-48894



(https://www.dentalspe

0

(https://www /carrinho)

### Sugador de Saliva Descartável Monoart - Lima

☆☆☆☆☆ (11 Avaliações)

EURONDA

Embalagem c/ 40 unidades.



https://www.dentalspeed.com

dor-

https://www.dentalspeed.com

dor-

https://www.dentalspeed.com

euronda-

https://www.dentalspeed.com

lima-

https://www.dentalspeed.com

*Stm 101*

(https://www /carrinho)

Para melhor atender nossos clientes, não vendemos por atacado e reservamo-nos o direito de limitar, por cliente, a quantidade dos produtos anunciados. Preços, ofertas e condições exclusivas para internet e televendas, válidos durante o dia de hoje, podendo sofrer alterações sem prévia notificação. Copyright © 2003-2022 https://www.dentalspeed.com/, TODOS OS DIREITOS RESERVADOS. Algumas ilustrações por Stories by Freepik. Imagens de produtos meramente ilustrativas. Os produtos e impressos Dental Speed são para uso próprio dos cirurgiões-dentistas. Vendas exclusivas por telefone e internet. Não trabalhamos com representantes ou outros canais de venda. Revenda Proibida. Dental Speed | Quantity Serviço e Comércio de Produtos Para Saúde SA | CNPJ 13.672.214/0001-80 Rua Senador Carlos Gomes de Oliveira, 800, GP 04, Distrito Industrial - CEP 88104-785 - São José-SC. Responsáveis Técnicas: Mariana Vianna Kunzler | CRF-SC 4183 | Manoela Kluppel Riekes | CRF-SC 15353 | Nº Autorização ANVISA: Medicamentos 1.08.024-0 Produtos para saúde 8.08.016-3 Saneantes 3.05.080-3 Cosméticos 2.08.568-8

Por apenas

**R\$ 10,90**

Quantidade

1

adicionar ao carrinho

Compartilhe:

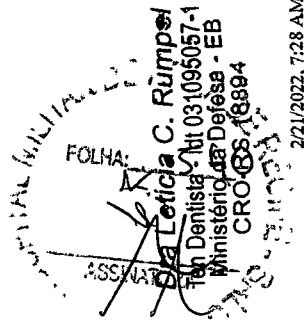

Utilize o cupom no APP: **10% OFF!**

Lovers Estudantes Harmonização Laboratório Cadeiras Simples Solução Blog



NOVO Orofacial Digital

Digital Sugador Descartável | Sugador Descartável | Sugador Descartável Monoart - Euro...  
Item 104

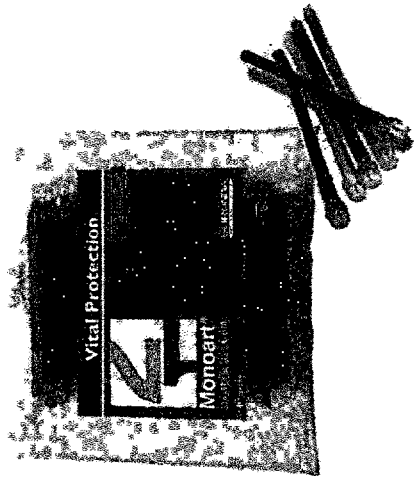

**Sugador Descartável Monoart - Euronda**

Cod. de Referência: DC11183  
Veja opiniões de quem já comprou

Embalagem com 40 unidades. Escolha a Cor.

**Frete Grátis!** NAS COMPRAS ACIMA DE R\$100,00\*

A partir de **R\$11,82**  
1x de R\$11,82 sem juros  
Condições de Pagamento [+]

Color

Utilize o cupom no APP: **10% OFF!**

Lovers Estudantes Harmonização Laboratório Cadeiras Simples Solução Blog



NOVO

Baixe nosso App

Q

**Cartão de Crédito**  
Parcela em até 12x\* sem juros

**Boleto a prazo**  
Parcela em até 6x\* sem juros

**Boleto à Vista**  
Ganhe 3% de desconto

Copyright © 2022 - Copyright © 2019 - Todos os direitos reservados | www.dentalcremer.com.br |  
Dental Cremer Produtos Odontológicos S.A. | CNPJ: 14.190.675/0001-55 | Rua das Missões, 674 -  
2º andar - Ponta Aguda - Blumenau - Santa Catarina - CEP 89051-001 | Autorizações de  
Funcionamento ANVISA - Medicamentos: 1.09.245-3, Produtos para Saúde (Correlatos):  
8.08.576-8, 8.10.706-3, Saneantes Domissanitários: 3.05.135-4, Perfumes/Produtos de  
Higiene/Cosméticos: 2.06.387-3 | CNPJ: 14.190.675/0002-36 | Av. das Indústrias Antônio  
Conrado de Oliveira, 90 - Galpão 03 - Distrito Industrial - Itapeva - Minas Gerais - CEP 37655-000 -  
Farmacêutica responsável: Shirley de Toledo Ladislau - CRF/MG nº 11.607 | CNPJ:  
14.190.675/0003-17 | Av. das Indústrias Antônio Conrado de Oliveira, 90 - Galpão 04 - Distrito  
Industrial - Itapeva - Minas Gerais - CEP 37655-000 - Farmacêutico responsável: Diego Dionata de  
Rosa - CRF/MG nº 31666. Política de Privacidade e Segurança - Fotos meramente ilustrativas - Os  
preços e condições da loja virtual estão sujeitos a alterações. Em caso de divergência de preços  
no site, o valor válido é o do Carrinho de Compra.

FOLHA: 54  
C. Rumpf  
Dra Letícia  
Tan Dentista - Id 031095057-1  
Ministério da Defesa - EB  
CRORS 18804

Item 101

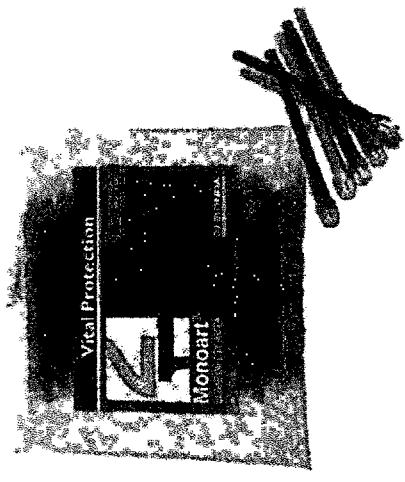

Item 101

Formas de Pagamentos



Segurança e Qualidade

Dental & Cia © 2021 Todos os direitos reservados.

Dental Comercio De Produtos Odonto - Medicos Ltda Epp - CNPJ: 12.938.032/0001-82 IE: 310.280.277118 Av. Paulo VI, 472 | Franca - SP | CEP 14403-143. Farmacêutica Responsável: Marcelle Cristina dos Santos CRF-SP nº 80014; Autorização Funcionamento ANVISA Medicamentos: 1.18733.7; Autorização Funcionamento ANVISA Saneantes: 3.07506.9; Autorização Funcionamento ANVISA Produtos de Higiene/Cosméticos: 2.09485.1; Autorização Funcionamento ANVISA (Saúde)Correlatos; Política de Privacidade e Segurança - Fotos meramente ilustrativas - Os preços e condições da loja virtual estão sujeitos a alterações. Em caso de divergência de preços no site, o valor válido é o do Carrinho de Compras.

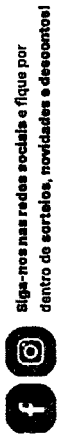

Siga-nos nas redes sociais e fique por dentro de sorteios, novidades e descontos!

Feito por Tecnologia

Descrição

Indicado para sucção da saliva e outros líquidos, que ficam na cavidade bucal durante procedimentos odontológicos.

- \* Material: PVC atóxico.
- \* Fio de cobre interno que evita o efeito memória.
- \* Fabricado e embalado automaticamente sem contato manual.

Sugador Monoart Descartável - Euronda

Cód.: SMJ007819 Euronda Veja mais: Conteúdo Descrição completa 40 UNIDADES. 12,5CM X 6,5MM. ESCOLHA A COR.

R\$ 9,60

R\$ 9,12 à vista no Boleto mais condições de pagamento no cartão

	AMARELO	R\$ 9,60 /cada	- 1 +
	VERDE	R\$ 9,60 /cada	1 +
	AZUL	R\$ 9,60 /cada	1 +

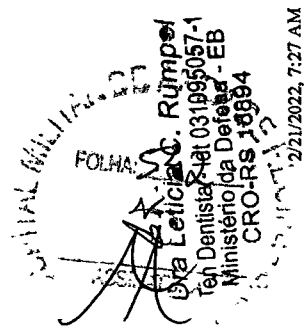

MÉDIA

**R\$ 28,71**

MEDIANA

**R\$ 28,00**

MENOR

**R\$ 28**

**FILTROS APLICADOS**

Código Material/Serviço Identificação do Item de Compra

**405620 9859050500032202100025, 2570490600007202200013, 1584260600001202200015 2021, 2022**

Ano da Compra

Quantidade total de registros: 3

Registros apresentados: 1 a 3

Identificação da Compra	Número do Item	Modalidade	Código do Item CATMAT	Descrição do Item	Descrição Complementar	Unidade de Fornecimento	Quantidade Ofertada	Valor Unitário	Fornecedor	Órgão	UASG	Data da Compra
00007/2022	00013	Dispensa de Licitação	405620	REVELADOR RADIOLÓGICO		FRASCO ML 475,00	20	R\$28	NORTEMEDICA COMERCIO E REPRESENTAES LTDA	MINISTERIO DA SAUDE	257049 - DISTRITO SANIT.ESP.INDÍGENA - PORTO VELHO	08/04/2022
00001/2022	00015	Dispensa de Licitação	405620	REVELADOR RADIOLÓGICO		FRASCO ML 475,00	5	R\$28	ARTUR ARENQUE DA SILVA	INST.FED.DE EDUC.,CIENC.E TEC. DO ESP.SANTO	158426 - IFES - CAMPUS SANTA TERESA	01/02/2022
00032/2021	00025	Pregão	405620	REVELADOR RADIOLÓGICO		MILILITRO	30	R\$30,14	BIO LOGICA DISTRIBUIDORA EIRELI	ESTADO DO RIO DE JANEIRO	985905 - PREFEITURA MUNIC. DE SAO SEBASTIAO DO ALTO	07/07/2021

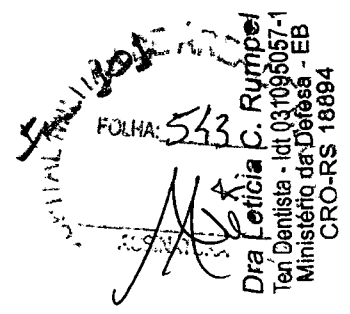
 FOLHA: 543  
 Dra Letícia C. Rumpel  
 Ten. Dentista - Idi. 031096057-1  
 Ministério da Defesa - EB  
 CRO-RS 18884

Item 104

(<https://www.dentalspeed.ct>)



Olá, O que você procura?

**Revelador - 500ml**  
★ ★ ★ ★ ★ (63 Avaliações)

CARESTREAM

Embalagem c/ 500ml.

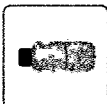

(<https://cdn.dentalspeed.com>)

/produtos  
/550/revelador-  
500ml-  
kodak-  
3645.png)



Por apenas

**R\$ 28,90**

Quantidade

adicionar ao carrinho

Compartilhe:

(<https://www.dentalspeed.com>)



(<https://www/carrinho>)



(<https://www.ebit.com.br/dental-speed/selo>)

(<https://www/carrinho>)



(<https://www.lojaconfiavel.com/dentalspeed>)



Compre também pelo **0800 701 6670** (tel:08007016670)

Segunda a Sexta-feira, das 8h às 19h, e Sábado, das 9h às 13h.

Para melhor atender nossos clientes, não vendemos por atacado e reservamo-nos o direito de limitar, por cliente, a quantidade dos produtos anunciados. Preços, ofertas e condições exclusivos para internet e tele vendas, válidos durante o dia de hoje, podendo sofrer alterações sem prévia notificação. Copyright © 2003-2022 <https://www.dentalspeed.com/>, TODOS OS DIREITOS RESERVADOS. Algumas ilustrações por Storie's by Freepik. Imagens de produtos meramente ilustrativas. Os produtos e impressos Dental Speed são para uso próprio dos cirurgiões-dentistas. Vendas exclusivas por telefone e internet. Não trabalhamos com representantes ou outros canais de venda. Revenda Proibida. Dental Speed | Quantity Serviço e Comércio de Produtos Para Saúde SA | CNPJ 13.612.214/0001-80 Rua Senador Carlos Gomes de Oliveira, 800, GP 04, Distrito Industrial - CEP 88104-785 - São José-SC. Responsáveis Técnicas: Mariana Vianna Kunzler | CRF-SC 4183 | Manoela Kluppel Riekes | CRF-SC 16353 | Nº Autorização ANVISA: Medicamentos 1.08.024-0 Produtos para saúde 8.08.018-3 Saneantes 3.05.080-3 Cosméticos 2.08.588-8

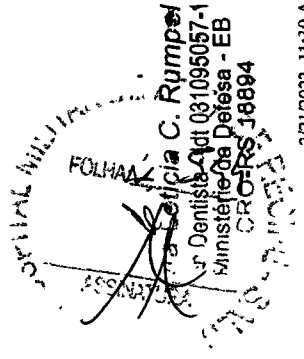

Baixe ou atualize  
nosso App e receba  
10% OFF!

Utilize o  
cupom no APP:

10% OFF!

Clique e descubra

Lovers Estudantes Harmonização Laboratório Cadeiras Simples Solução Blog

NOVO Orofacial

Dental Digital

dental

dental

NOVO

Prof

Dental Digital



Baixe nosso App

Digite o que você procura: Radiologia | Acessório Para Raio-X | Revelador - Carestream

Q

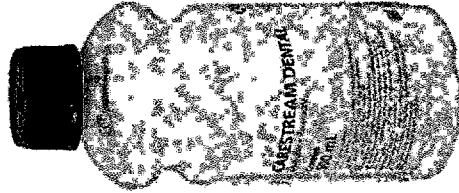

133

Revelador - Carestream

Cod. de Referência: 178449

Veja opiniões de quem já comprou

Embalagem com 500ml. Revelação Manual.

Frete Grátis!

NAS COMPRAS ACIMA DE R\$100,00\*

R\$28,90

Condições de Pagamento [+]

QUANTIDADE:

1

Comment

Copyright © 2022 - Copyright © 2019 - Todos os direitos reservados | www.dentalcremer.com.br |  
Dental Cremer Produtos Odontológicos S.A. | CNPJ: 14.190.675/0001-55 | Rua das Missões, 674-  
2º andar - Ponta Aguda - Blumenau - Santa Catarina - CEP 89051-001 | Autorizações de  
Funcionamento ANVISA - Medicamentos: 1.09.245-3, Produtos para Saúde (Correlatos):  
8.08.576-8, 8.10.706-3, Saneantes Domissanitários: 3.05.135-4, Perfumes/Produtos de  
Higiene/Cosméticos: 2.06.387-3 | CNPJ: 14.190.675/0002-36 | Av. das Indústrias Antônio  
Conrado de Oliveira, 90 - Galpão 03 - Distrito Industrial - Itapeva - Minas Gerais - CEP 37655-000 -  
Farmacêutica responsável: Shirley de Toledo Ladislau - CRF/MG nº 11.607 | CNPJ:  
14.190.675/0003-17 | Av. das Indústrias Antônio Conrado de Oliveira, 90 - Galpão 04 - Distrito  
Industrial - Itapeva - Minas Gerais - CEP 37655-000 - Farmacêutico responsável: Diego Dionata da  
Rosa - CRF/MG nº 31666. Política de Privacidade e Segurança - Fotos meramente ilustrativas. Os  
preços e condições da loja virtual estão sujeitos a alterações. Em caso de divergência entre o site,  
no site, o valor válido é o do Carrinho de Compra.

FOLHA:

ASSINATURA

Dra. Letícia C. Rumpf  
Iran Dentista | Idt-031095057-1  
Ministério da Defesa - EB  
CRO-ERS 16894



# Painel de Preços

MINISTÉRIO DA ECONOMIA

MÉDIA

R\$ 29,23

MEDIANA

R\$ 28,78

MENOR

R\$ 28,47

## FILTROS APLICADOS

Código de Registro de Serviço Identificação de Item de Compra

405632

Ano da Compra Modalidade da Compra

2021, 2022

Pregão

Quantidade total de registros: 3  
Registros selecionados: 1 a 3

Identificação da Compra	Número do Item	Modalidade	Código do Item CATMAT	Descrição do Item	Descrição Complementar	Unidade de Fornecimento	Quantidade Ofertada	Valor Unitário	Fornecedor	Órgão	UASG	Data da Compra
00005/2021	00108	Pregão	405632	FIXADOR RADIOLOGICO		FRASCOS 475,00 ML	100	R\$28,47	CIRURGICA MODELO COMERCIO DE MATERIAIS MEDICOS E HOSPITALARES LTDA	COMANDO DA AERONAUTICA	120064 - ESCOLA DE ESPECIALISTAS DE AERONAUTICA	05/04/2021
00064/2021	00009	Pregão	405632	FIXADOR RADIOLOGICO		LITRO	50	R\$28,80	DINAMICA DISTRIBUIDORA DE MEDICAMENTOS EIRELI	ESTADO DA BAHIA	983045 - PREFEITURA MUNICIPAL DE SOBRADINHO/BA	12/11/2021
00281/2021	00004	Pregão	405632	FIXADOR RADIOLOGICO		LITRO	248	R\$30,42	POSTERARI ASSESSORIA TECNICA EIRELI	UNIVERSIDADE FEDERAL DE SANTA CATARINA	153163 - MEC - UNIV. FED. DE SANTA CATARINA	06/01/2022

Item 202

ESPECIAL MILITAR  
R. Leticia R. Rumpf  
Ten. Dentista - RA 031095057-1  
Ministério da Defesa - EB  
SPO-RS 18893



(https://www.dentalspeed.com/)

(Olá, O que você procura?

### Fixador Radiográfico - 500ml

☆☆☆☆☆ (12 Avaliações)

CARESTREAM

Embalagem c/ 500ml.



(https://cdn.dentalspeed.com

/produtos  
/550/fixador-  
500ml-  
carestream-  
3646.png)



Por apenas

**R\$ 28,90**

Quantidade

1

adicionar ao carrinho

Compartilhe:

(https://www  
/carrinho)



(https://www.ebit.com.br/dental-speed/selo,

/dentalspeed)

Compre também pelo **0800 701 6670** (tel: 08007016670)

Segunda a Sexta-feira, das 8h às 19h, e Sábado, das 9h às 13h.



(https://www.lojaconfiavel.com

(https://www  
/carrinho)



Para melhor atender nossos clientes, não vendemos por atacado e reservamos-nos o direito de limitar, por cliente, a quantidade dos produtos anunciados. Preços, ofertas e condições exclusivas para internet e tele vendas, válidos durante o dia de hoje, podendo sofrer alterações sem prévia notificação. Copyright © 2003-2022 https://www.dentalspeed.com/, TODOS OS DIREITOS RESERVADOS. Algumas ilustrações por Stories by Freepik. Imagens de produtos meramente ilustrativas. Os produtos e impressos Dental Speed são para uso próprio dos cirurgiões-dentistas. Vendas exclusivas por telefone e internet. Não trabalhamos com representantes ou outros canais de venda. Revenda Proibida. Dental Speed | Quantity Serviço e Comércio de Produtos Para Saúde SA | CNPJ 13.812.214/0001-60 Rua Senador Carlos Gomes de Oliveira, 800, GP 04, Distrito Industrial - CEP 88104-785 - São José-SC. Responsáveis Técnicas: Mariana Vianna Kunzler | CRF-SC 4183 | Manoela Kluppel Riekes | CRF-SC 15353 | Nº Autorização ANVISA: Medicamentos 1.09.024-0 Produtos para saúde 8.08.016-3 Saneantes 3.05.080-3 Cosméticos 2.09.568-8

*Item 102*

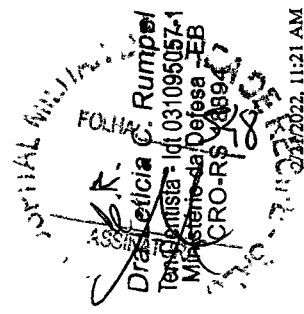

  
**Utilize o cupom no APP:**
  
 10% OFF

  
**Utilize o cupom no APP:**
  
 10% OFF

Lovers Estudantes Harmonização Laboratório Cadeiras Simples Solução Blog

Lovers Estudantes Harmonização Laboratório Cadeiras Simples Solução Blog

NOVO

NOVO

Profacial

Profacial

dental

dental



Digite o que você procura:  **Fixador - Carestream**

Cartão de Crédito

Parcela em até 12x sem juros

Boleto a prazo

Parcela em até 6x sem juros

Boleto à vista

Ganhe 3% de desconto



**Fixador - Carestream**

Cod. de Referência: 178463

Veja opções de quem já comprou

Embalagem com 500ml. Revelação Manual.

**Frete Grátis!** NAS COMPRAS ACIMA DE R\$100,00\*

**R\$28,90**

Condições de Pagamento [+]

QUANTIDADE:

1

Comprar

Copyright © 2022 - Copyright © 2019 - Todos os direitos reservados | www.dentalcramer.com.br |  
 Dental Cramer Produtos Odontológicos S.A. | CNPJ: 14.190.675/0001-55 | Rua das Missões, 674 -  
 2º andar - Ponta Aguda - Blumenau - Santa Catarina - CEP 89051-001 | Autorizações de  
 Funcionamento ANVISA - Medicamentos: 1.09.245-3, Produtos para Saúde (Correlatos);  
 8.08.576-8, 8.10.706-3, Saneantes Domissanitários: 3.05.135-4, Perfumes/Produtos de  
 Higiene/Cosméticos: 2.06.387-3 | CNPJ: 14.190.675/0002-36 | Av. das Indústrias Antônio  
 Conrado de Oliveira, 90 - Galpão 03 - Distrito Industrial - Itapeva - Minas Gerais - CEP 37655-000 -  
 Farmacêutica responsável: Shirley de Toledo Ladislau - CRF/MG nº 11.607 | CNPJ:  
 14.190.675/0003-17 | Av. das Indústrias Antônio Conrado de Oliveira, 90 - Galpão 04 - Distrito  
 Industrial - Itapeva - Minas Gerais - CEP 37655-000 - Farmacêutico responsável: Diego Dihnata da  
 Rosa - CRF/MG nº 31666. Política de Privacidade e Segurança - Fotos meramente ilustrativas - Os  
 preços e condições da loja virtual estão sujeitos a alterações. Em caso de divergência de preços  
 no site, o valor válido é o do Carrinho de Compra.

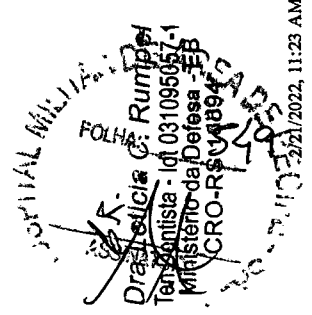



Item 103

MÉDIA **R\$ 65,02**      MEDIANA **R\$ 59,46**      MENOR

FILTROS APLICADOS

Código Material/Serviço **1601990500043202100043**, 1200600501073202100107      Ano da Compra **2021, 2022**

Quantidade total de registros: 2  
Registros apresentados: 1 a 2

Identificação da Compra	Número do Item	Modalidade	Código do Item CATMAT	Descrição do Item	Descrição Complementar	Unidade de Fornecimento	Quantidade Ofertada	Valor Unitário	Fornecedor	Órgão	UASG	Data da Compra
01073/2021	00107	Pregão	234327	ÓCULOS DE PROTEÇÃO INDIVIDUAL		UNIDADE	150	R\$59,46	MASTERSUL EQUIPAMENTOS DE SEGURANCA LTDA	COMANDO DA AERONAUTICA	120060 - ACADEMIA DA FORÇA AEREA	05/04/2022
00043/2021	00043	Pregão	234327	ÓCULOS DE PROTEÇÃO INDIVIDUAL		UNIDADE	266	R\$70,58	ELISVANDIA MATOS DONINI EIRELI	COMANDO DO EXERCITO	160199 - HOSPITAL MILITAR DE AREA DE RECIFE	22/12/2021

Item 103  
ASSINATURA  
FOLHA: 55/10  
Dya Letícia Rumpf  
Ten Dentista, 108031095097-1  
Ministério da Defesa - EB  
CRO-RS 18894

- Todas as Marcas
- Tira Suas Dúvidas
- Comprar na Loja
- Erros Grátis Para Toda Brasil
- Tira Suas Dúvidas
- Comprar na Loja
- Erros Grátis Para Toda Brasil

FRONTE QUANTO  
PARA USAR BIOMÉTRICO

RECOMENDADO ATÉ 60 DIAS  
EM NOSSO DEPOSITO

FRONTE QUANTO  
PARA USAR BIOMÉTRICO

RECOMENDADO ATÉ 60 DIAS  
EM NOSSO DEPOSITO

Nome: Gáudia Óculos Uvex Gemesis XC Incolor Antibacante Supremo CA 18819



Item 104



Óculos Uvex Gemesis XC Incolor Antibacante Supremo CA 18819

Tecnologia Antibacante Uvex Supremo. O Uvex Supremo passa pela depuração UV, pela preparação UV e embalagem UV em ambiente UV - mesmo após uso prolongado e várias limpezas - a proporcional uma resistência a riscas 2X maior que os produtos com tratamento antibacante convencional. - Modelo aprovado no teste de impacto balístico militar VC.

Referência: 1605

Marcas: UVEX  
Disponibilidade: Em estoque

Quantidade: - 1 +

à vista com 5% OFF  
R\$ 57,26  
ou  
R\$ 60,28 em 3x de R\$ 20,09 e juros

Tabela de medidas



Compras.com.br

2010 - 2020. Super EPI. Todos os direitos reservados. As fotos aqui, velocidades, logotipo e marca são de propriedade do site www.superepi.com.br e estão à sua reprodução, total ou parcial, sem a expressa autorização de administração do site. Localização na Rua Dora de Sotomaior, 555 - Vila Guilherme - São Paulo - SP

hardcore.

Linx: immaestral.william...  
FOLHA: 03  
Ruijped  
Dra. Letícia Letícia  
Ministério da Defesa - EB  
CRO-RS-18894

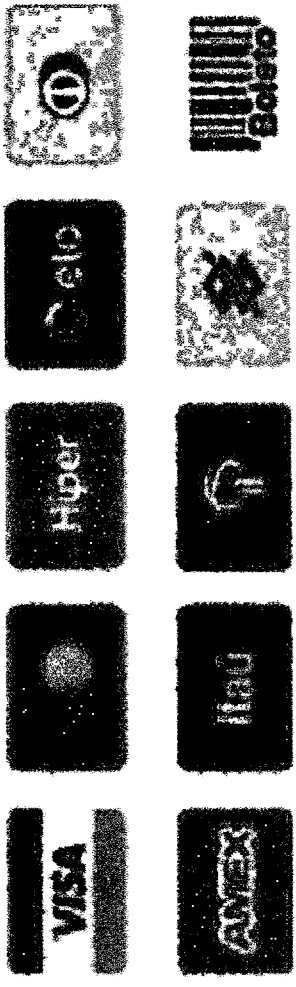

Atendimento  
(11) 2628-0085  
(11) 2628-0078  
atendimento@superepi.com.br  
sac@superepi.com.br

Redes Sociais  
Siga-nos nas redes sociais e fique por dentro de todas as novidades.

Pagamento

Respostas de Erros  
Erros de Entrega  
Erros de Pedido na Loja  
Nossa Loja

Suporte e Dúvidas  
Atendimento ao Cliente

## Atividades de negócios da empresa

Qualificação	Titular Pessoa Física Residente ou Domiciliado no Brasil
Data de entrada	2016-11-23
Nome	Maria Cristina de Freitas Candalaria
Código	CPF**620358**

## Sócio

- Correo eletrônico: nardincontabells@uol.com.br
- Telefone(s): (11) 2204-3344

## Contatos

02052-001  
SAO PAULO - SP  
VILA GUILHERME  
Rua Doze de Setembro, 856

## Endereço

CNPJ	26.588.821/0001-84 [ MATRIZ ]
Nome da empresa	SUPER EPI EQUIPAMENTOS DE PROTECAO INDIVIDUAL EIRELI
Início atividade data	2016-11-23
Natureza jurídica	Empresa Individual de Responsabilidade Limitada (de Natureza Empresária)
Situação cadastral	ATIVA desde 2016-11-23
Qualificação do responsável	Titular Pessoa Física Residente ou Domiciliado no Brasil
Capital social	R\$ 99.800,00
Porte da empresa	PEQUENO
Opção pelo simples	Excluído do simples (optantes pelo simples desde 2016-11-23 até 2019-08-31)
Opção pelo MEI	NÃO

## Informação principal

## Atendimento Pelo Whatsapp

Resultados Visymo Search

## Super Epi Equipamentos de Protecao Individual Eireli

CNPJ.info CNPJ online gerador Lista de empresas Consulta por CNPJ Compartilhar no Facebook

**Pesquisa:** Nome ou CNPJ ou telefone

*Dra. Letícia C. Rumpel*  
Ten. Dentista - Idi 031095057-1  
Ministério da Defesa - EB  
CRO-RS 18894



03/05/2022 15:42 POR: R\$ 67,99

03/05/2022 15:42 POR: R\$ 67,99

03/05/2022 15:42 POR: R\$ 7,99

03/05/2022 15:42 POR: R\$ 7,99



Entre ou Cadastre-se

Assine nossa newsletter

Assine nossa newsletter

Receba novidades e ofertas exclusivas em seu e-mail

Receba novidades e ofertas exclusivas em seu e-mail

De segunda à sexta-feira, das 8h às 18h.

De segunda à sexta-feira, das 8h às 18h.

Atendimento.b2c@dimensional.com.br

Atendimento.b2c@dimensional.com.br

Trabalhe conosco

Trabalhe conosco

Lojas pelo Brasil

Lojas pelo Brasil

Política de Privacidade

Política de Privacidade

Regras do Site

Regras do Site

Política de entrega

Política de entrega

Devoluções, Reembolso e Troca

Devoluções, Reembolso e Troca

Rastreio do Pedido

Rastreio do Pedido

Sua Conta

Sua Conta

Materiais Elétricos

Materiais Elétricos

EPIS

EPIS

Iluminação

Iluminação

Datacom

Datacom

Nosso serviços

Nosso serviços

Veja todos os departamentos

Veja todos os departamentos

Formas de Pagamento

Formas de Pagamento

Seios de Segurança

Seios de Segurança

Siga-nos

Siga-nos

Imagens meramente ilustrativas

Imagens meramente ilustrativas

Quantidade 1

Quantidade 1

Comprar

Comprar

Calcular frete e prazo

Calcular frete e prazo

ok

ok

entrega para todo o Brasil

entrega para todo o Brasil

dimensional.com.br/oculos-lente-inc-ae-haste-fixa-genesis-xc-s3300x-br/p?sku=938605&gclid=Cj0KCQIwPOTBhCZARiAEAY LuU... 1/3

dimensional.com.br/oculos-lente-inc-ae-haste-fixa-genesis-xc-s3300x-br/p?sku=938605&gclid=Cj0KCQIwPOTBhCZARiAEAY LuU... 1/3

Fale conosco

Sobre nós

Central do cliente

Nossos departamentos

Formas de Pagamento

Seios de Segurança

Siga-nos

Imagens meramente ilustrativas

Assine nossa newsletter

Trabalhe conosco

Lojas pelo Brasil

Política de Privacidade

Devoluções, Reembolso e Troca

Rastreio do Pedido

Sua Conta

Materiais Elétricos

EPIS

Iluminação

Datacom

Nosso serviços

Veja todos os departamentos

Formas de Pagamento

Seios de Segurança

Siga-nos

Assine nossa newsletter

Trabalhe conosco

Lojas pelo Brasil

Política de Privacidade

Devoluções, Reembolso e Troca

Rastreio do Pedido

Sua Conta

Materiais Elétricos

EPIS

Iluminação

Datacom

Nosso serviços

Veja todos os departamentos

Formas de Pagamento

Seios de Segurança

Siga-nos

Assine nossa newsletter

Trabalhe conosco

Lojas pelo Brasil

Política de Privacidade

Devoluções, Reembolso e Troca

Rastreio do Pedido

Sua Conta

Materiais Elétricos

EPIS

Iluminação

Datacom

Nosso serviços

Veja todos os departamentos

Formas de Pagamento

Seios de Segurança

Siga-nos

Assine nossa newsletter

Trabalhe conosco

Lojas pelo Brasil

Política de Privacidade

Devoluções, Reembolso e Troca

Rastreio do Pedido

Sua Conta

Materiais Elétricos

EPIS

Iluminação

Datacom

Nosso serviços

Veja todos os departamentos

Formas de Pagamento

Seios de Segurança

Siga-nos

Assine nossa newsletter

Trabalhe conosco

Lojas pelo Brasil

Política de Privacidade

ASSINATURA  
Dra Leticia Rumpel  
Ten Dentista - Id031095057-1  
Ministerio da Dejeesa - EB  
QRD-RS718894

dimensional.com.br/oculos-lente-inc-ae-haste-fixa-genesis-xc-s3300x-br/p?sku=938605&gclid=Cj0KCQIwPOTBhCZARiAEAY LuU... 1/3

MÉDIA R\$ 10,82  
 MEDIANA R\$ 10,75  
 MENOR R\$ 10,70

FILTROS APLICADOS

Código Material/Serviço 1581480500012202200052, 3893370500025202100040, 3891680500004202100006  
 Ano da Compra 2021, 2022

Quantidade total de registros: 3  
 Registros apresentados: 1 a 3

Identificação da Compra	Número do Item	Modalidade	Código do Item CATMAT	Descrição do Item	Descrição Complementar	Unidade de Fornecimento	Quantidade Ofertada	Valor Unitário	Fornecedor	Órgão	UASG	Data da Compra
00025/2021	00040	Pregão	307885	BORRIFADOR		FRASCO 1000,00 ML	50	R\$10,70	LENISA DISTRIBUIDORA LTDA	CONSELHO FEDERAL DE ENFERMAGEM	389337 - CONSELHO REG. DE ENFERMAGEM DO RIO DE JANEIRO	13/01/2022
00012/2022	00052	Pregão	307885	BORRIFADOR		UNIDADE	171	R\$10,75	ECOLIM EIRELI	INST. FED. DE EDUC. CIENC. E TEC. DE RONDONIA	158148 - INST. FED. DE EDUC. CIENC. E TEC. DE RONDONIA	06/04/2022
00004/2021	00006	Pregão	307885	BORRIFADOR		UNIDADE	100	R\$11	EMMANUELLE ALDERIGI MARMO RANGEL DOS ANJOS 04787899554	CONSELHO REGIONAL DE MEDICINA ESTADO DA BAHIA	389168 - CONSELHO REGIONAL DE MEDICINA ESTADO DA BAHIA	16/06/2021

ASSINATURA: [Assinatura]  
 FOLHA: 555  
 Rumpfel  
 Dra. Letícia Rumpfel  
 Ten. Dentista - CRD 1095057-1  
 Ministério da Defesa - EB  
 CRO-RB 18894

Item 107

Home > Limpeza e Sanitários > Borrifador > Pulverizador de Plástico 500ml - Transparente



26% OFF

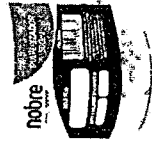

### Pulverizador de Plástico 500ml - Transparente

4 unidades (avaliação social)

Cód.: NOB19867A

Embalagem com 1 unidade.

**R\$7,80**

Quantidade

1

Comprar

### Calcular frete e prazo

O prazo de entrega inicia-se após a confirmação de pagamento.

Calcular Frete

### Detalhes

- Tamanho: 23cm de altura (com gatilho).
- Capacidade: 500ml.
- Cor: Transparente.

### Aplicação

Uso profissional para limpeza de superfícies.

### Dúvidas

Obtenha informações de produtos ou esclareça dúvidas.

0800 877 0999 (ligação gratuita)  
De segunda a sexta-feira, das 8h às 18h

### Privacidade e Segurança de Informações

- [Política de Privacidade e Cookies](#)
- [Gerenciamento das Preferências de Cookies](#)
- [Atendimento aos Direitos dos Titulares](#)
- [Relatório de Incidentes de Privacidade](#)

### Orçamentos

Envie e-mail para:  
[orcamento@utilidadescinicas.com.br](mailto:orcamento@utilidadescinicas.com.br)

### Próximas Campanhas

Mais em Conta  
Cuidados Pessoais

### Pagamento

Cartões de crédito  
Pague em até 10x sem juros.  
Parcela Mínima de R\$ 50,00.

### Selos de segurança



Para melhor atender nossos clientes, não vendemos por atacado e reservamo-nos o direito de limitar, por cliente, a quantidade dos produtos anunciados. Preços, ofertas e condições exclusivas para Internet, válidos durante o dia de hoje, podendo sofrer alterações sem prévia notificação. Copyright © 2003-2019 <https://utilidadescinicas.com.br>. TODOS OS DIREITOS RESERVADOS. Imagem: <https://www.utilidadescinicas.com.br/pulverizador-de-plastico-500ml-transparente-nob19867a.html?cid=C1KCOIwpcOTBncZARIsEAYLUXLan115>

ASSINATURA  
FOLHA Nº 1  
C. Rumpel  
Id: 031095057-1  
En Dentista  
Deleusa - EB  
Ministerio de RS

105  
ITM

Via, qual produto esta procurando

- LIMPEZA
- HIGIENE
- DESCARTÁVEIS
- COZINHA
- FESTAS
- PAPELARIA
- ALIMENTOS
- SOU

**FRETE GRÁTIS PARA SP CAPITAL E REGIÃO METROPOLITANA**  
para compras acima de R\$ 300 (consultar cidades)

Cepel.com.br > Limpeza > Utensílios para Limpeza > Pulverizador

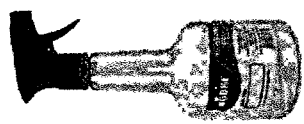

## Pulverizador de Plástico Trans 500ml Nobre

Cód. Ref. 4119  
☆☆☆☆☆ (1 Avaliação) VEJA OPINIÕES DE QUEM JÁ COMPROU.

**R\$ 10,70**

||| R\$ 10,16 (5% de desconto) no boleto

*507ml Nobre*

Formas de pagamento

Confira as regras de frete

Televidas  
**(11) 5078-0633**  
Segunda a Sexta-feira das 09:00 às 17:00

WhatsApp  
**(11) 99444-3644**  
(Loja Física, Site, Financeiro e Compras)

E-mail  
sac@cepel.com.br

Formas de pagamento



Segurança e Certificados



Cepel Comércio de Papéis e Embalagens Ltda EPP - CNPJ: 47.023.981/0001-56  
Preço e condições de pagamento exclusivos para compras via Internet. Ofertas válidas até o término de nossos estoques para Internet. Vendas sujeitas à análise e confirmação de dados. Em caso de divergência de preços no site, o valor válido é o do Carrinho de Compras. © Cepel.com.br - Todos os direitos reservados

- Descrição do Produto
- Especificações Técnicas
- Avaliações do Produto
- Di

### Pulverizador de Plástico Transparente 500ml Nobre

O pulverizador de Plástico Nobre é indispensável na limpeza e desinfecção de todas as superfícies verticais e horizontais em indústria, shoppings, clubes, comércio, hotéis, cozinhas, bares, restaurantes, lanchonetes, salões de beleza, etc. Pode ser utilizado para aplicar produtos de limpeza, desodorizantes de ambientes, produtos veterinários e removedores, para umedecer vidros, etc.

Fabricado em plástico, é ideal para borrifar produtos líquidos.

**Conteúdo:** 500ml.

#### Características do produto:

- Bomba de pressão manual
- Capacidade total de 500 ml
- Punho ergonômico
- Jato ajustável

ASSINATURA  
 Dra. Telicia C. Rumpel  
 FOLHA: 03/1095057-1  
 Ministério da Defesa - EB  
 CRO-RS-178894  
 3/15/2022, 2:18 PM



Dr.ª Letícia C. Rumpel  
 Tel. Dentista - 1611010930571-EB  
 Ministério de CRO-RS 18894



MINISTÉRIO DA ECONOMIA

MÉDIA **R\$ 52,31**      MEDIANA **R\$ 51,26**      MENOR

**FILTROS APLICADOS**

Código Material/Serviço Identificação do Item de Compra Ano da Compra  
**345220 1581460500034202100055, 1300670500006202100010 2021, 2022**

Quantidade total de registros: 2  
 Registros apresentados: 1 a 2

Identificação da Compra	Número do Item	Modalidade	Código do CATMAT	Descrição do Item	Descrição Complementar	Unidade de Fornecimento	Quantidade Ofertada	Valor Unitário	Fornecedor	Órgão	UASG	Data da Compra
00034/2021	00055	Pregão	345220	PROTETOR FACIAL		UNIDADE	4	R\$51,26	ENTROPIA MEDICAL INDUSTRIA E COMERCIO DE PRODUTOS MEDICOS LTDA	INST.FED.DE EDUC., CIENC.E TECNOLOGIA PIAUI	158146 INST.FED.DE EDUC.,CIENC. E TECNOLOGIA PIAUI	02/12/2021
00006/2021	00010	Pregão	345220	PROTETOR FACIAL		UNIDADE	30	R\$53,36	ORGENIO GONCALVES VIANA LTDA	MINIST. DA AGRICUL.,PECUARIA E ABASTECIMENTO	130067 - SUPERINT.FED. DE AGRIC.PECUARIA E ABASTEC./SP	03/09/2021

Assinatura: *[Handwritten Signature]*  
 FOLHA: 559  
 SECRETARIA DE ECONOMIA E FINANÇAS

**Dra Letícia C. Rumpel**  
Ten Dentista - ldt 031096057-1  
Ministério da Defesa - EB  
CRO-RS 16894

Todas as Marcas

PRETENSÃO PARA LOGO BRAS  
RETRATAMENTO PARA ENTORNO DENTARIO

EM SEU ORDENHO NO ZAMBALOGA BRAS  
FALVAMENTO PARA ENTORNO DENTARIO

Tira Sua Dúvidas **Compre na Loja** **Prato Gratia Para Toda Brasil**

Nome: **Protetor Facial 3M WP96 Com Suspensão e Caítra CA 18995**

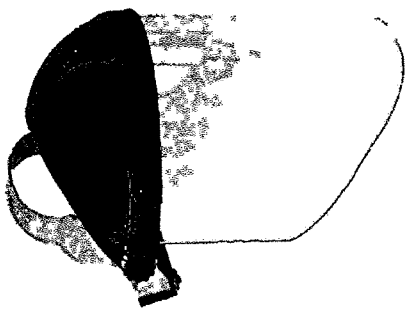

*Item 106*



**Protetor Facial 3M WP96 Com Suspensão e Caítra CA 18995**



Modelo: HB0420906  
Conteúdo: 1 unidade

A máscara de Proteção Facial 3M WP96 com Suspensão Caítra, usada em ambientes onde existe o risco de impactos de partículas e respingos na face do usuário, oferece excelente relação custo benefício. O ajuste à cabeça do usuário é feito por meio de uma suspensão com caítra

+ LEIA MAIS  
CA: 18995 **Compre na Loja**

Marca: 3M Referência: 570

Disponibilidade: Em estoque

Quantidade:

à vista com 5% Desconto  
**R\$ 23,25**  
em 3X de R\$ 7,83 e Juros

Tabela de medidas



Formas de Pagamento  
Trocis e Descontos  
Política de Privacidade  
Requis da Este  
Encomenda de Entrega  
Rede Sua Pedidos na Loja

Novas Lojas

Suprte e Dúvidas  
Atendimento ao Cliente

Atendimento  
(11) 2428-0085  
(11) 2428-0078  
atendimento@superepi.com.br  
sac@superepi.com.br

Redes Sociais  
Siga-nos nas redes sociais e fique por dentro de todas as novidades.

Pagamento

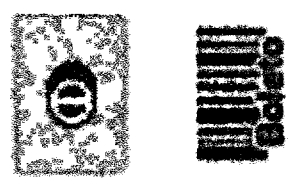
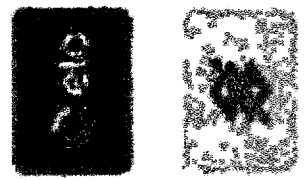
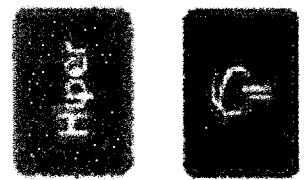
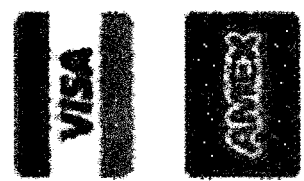

2010 - 2020, Super EPI. Todos os direitos reservados. As fotos aqui veiculadas, logotipo e marca são de propriedade do site www.superepi.com.br. É vedada a sua reprodução, total ou parcial, sem a expressa autorização da administração do site. Localização: Rua Doze de Setembro, 855 - Vila Guilherme - São Paulo - SP

hardcore.

Linx Informática  
FOLHA 560  
ASSINATURA

## Atividades de negócios da empresa

Qualificação	Titular Pessoa Física Residente ou Domiciliado no Brasil
Data de entrada	2016-11-23
Nome	Marta Cristina de Freitas Candelaria
Código	CPF***620358**

## Sócio

• Correo eletrônico: [nardinicontabells@uol.com.br](mailto:nardinicontabells@uol.com.br)

• Telefone(s): (11) 2204-3344

## Contatos

02052-001

SAO PAULO - SP

VILA GUILHERME

Rua Doze de Setembro, 856

## Endereço

CNPJ	26.588.821/0001-84 [ MATRIZ ]
Nome da empresa	SUPER EPI EQUIPAMENTOS DE PROTECAO INDIVIDUAL EIRELI
Início atividade data	2016-11-23
Natureza jurídica	Empresa Individual de Responsabilidade Limitada (de Natureza Empresária)
Situação cadastral	ATIVA desde 2016-11-23
Qualificação do responsável	Titular Pessoa Física Residente ou Domiciliado no Brasil
Capital social	R\$ 99.800,00
Porte da empresa	PEQUENO
Opção pelo simples	Excluído do simples (optantes pelo simples desde 2016-11-23 até 2019-08-31)
Opção pelo MEI	NÃO

## Informação principal

## Super Epi Equipamentos de Protecao Individual Eireli

CNPJ.info CNPJ online gerador Lista de empresas Consulta por CNPJ Compartilhar no Facebook



Pesquisa: Nome ou CNPJ ou telefone

Dra Letícia C. Ruppel  
Ten Dentista - Idi 031095057-1  
Ministério da Defesa - EB  
CRO-RS 18894

Dra Letícia C. Ruppel  
Ten Dentista - Idi 031095057-1  
Ministério da Defesa - EB  
CRO-RS 18894

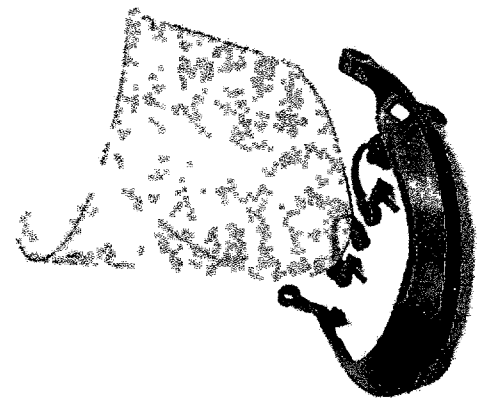

*Dr. X.*  
**Dra. Leticia C. Rumpel**  
Ten. Dentista - Idt 031095057-1  
Ministério da Defesa - EB  
CRO-RS 18894

**CADASTRE-SE NA NOSSA NEWSLETTER**  
e receba ofertas exclusivas por e-mail

Kit Visor de Policarbonato 3M  
WP96 + Adaptador ...  
E-mail



**tray** **serie**

**3M**  
Distribuidor Autorizado  
Produtos Industriais e IT

©2021 ADECIL COMERCIAL LTDA - CNPJ 05.074.931/0001-58 Av. Osunundo dos Santos Pellegrini, 615, Jardim Trevo - Jundiaí/SP - 13211377

*Item 106.*



**Kit Visor de Policarbonato 3M WP96 + Adaptador FGF-700 #HB004413090**

SKU FGF-700 ☆☆☆☆ AVALIE

**R\$ 230,11**

4 x de R\$ 59,98 com juros no Cartão

1 x de R\$ 223,21 sem juros (Desconto de 3%) no Pix

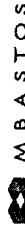

**Dra Letícia C. Rumpf**  
 Ten Dentista - Idt 031095057-1  
 Ministério da Defesa - EB  
 CRO-RS 18694

Página Inicial / EPI / Máscaras

SELOS E CERTIFICADOS



clearsale

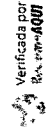

Verificada por  
Bx-4007

### Protetor Facial 3m Wp96 Ajuste Com Catraca Ca 18995

Cód. 96079-3



© 2020 - Todos os direitos reservados | 21.538.069/0001-43 | <https://mbastos.com.br/parafusos-e-ferramentas-ereil/> | Rua Doutor Olavo Egídio, 782, Santana - São Paulo

Tecnologia .rebstor e

A Váscara de Proteção Facial 3m Wp96 com Suspensão Catraca é um visor moldado em policarbonato de excelente qualidade, trazendo durabilidade ao produto.

[\(0\) Clique e veja!](#)

R\$225,57

**R\$214,29 à vista**

Até 10x de R\$22,56 sem juros

1 +

Disponibilidade:

imediate

**COMPRAR**

[Adicionar aos favoritos](#)

<https://mbastos.com.br/protetor-facial-3m-wp96-ajuste-com-catraca-ca-18995>

ASSINATURA  
 POLINA: 56



Mybaby Roupas <mybabyroupasbebe@gmail.com>

**Orçamento material CEREC**

Mybaby Roupas <mybabyroupasbebe@gmail.com>  
Para: andressa.lopes@dentsplysirona.com

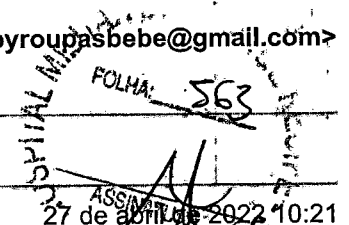
  
 FOLHA: 563
   
 ASSINADO
   
 27 de abril de 2022 10:21
   
 Juntas
   
49-60

Bom dia Andressa Lopes. Segue em anexo, solicitação de orçamento para licitação pública.

Att.  
1° Ten Leticia

 Orçamento (1) (2).odt  
19K

  
**Magno Vergilio Faria**
  
 MAJ Dent
   
 IBT 013063604-6 MD/EB
   
 CRO - PE: 7037



Mybaby Roupas <mybabyroupasbebe@gmail.com>

ASSINATURA  
FOLHA: 564  
17 de maio de 2022, 16:56

**Orçamento material CEREC**

Lopes, Andressa <Andressa.Lopes@dentsplysirona.com>  
Para: Mybaby Roupas <mybabyroupasbebe@gmail.com>, "drpodontohmar@gmail.com" <drpodontohmar@gmail.com>  
Cc: "Ruecker, Guilherme" <Guilherme.Ruecker@dentsplysirona.com>

Prezada Tem Letícia, boa tarde.

Segue orçamento solicitado.

Att.

**Andressa Dorotéia Lopes**

Senior Sales Administrative Analyst

11 9.7520-9079



andressa.lopes@dentsplysirona.com

www.dentsplysirona.com

De: Mybaby Roupas <mybabyroupasbebe@gmail.com>  
Enviada em: quarta-feira, 27 de abril de 2022 10:21  
Para: Lopes, Andressa <Andressa.Lopes@dentsplysirona.com>  
Assunto: Fwd: Orçamento material CEREC

**CAUTION:** This email originated from outside of the organization. Do not click links or open attachments unless you recognize the sender and know the content is safe.

**Magno Vergilio Faria**  
MAJ Dent  
IDT 013063604-6 MD/EB  
CRO - PE: 7037  
*Magno*

São Paulo, 10 de Maio de 2022

**Ao** Ministério da Defesa  
**At.t.** Comando do Exército  
 Hospital Militar de Área de Recife  
 Leticia Rumpel  
 Odontologia  
 Proposta Nº 2022NI295

**12 483 930 / 0001 - 22**  
 SIRONA DENTAL COMÉRCIO DE PRODUTOS  
 E SISTEMAS ODONTOLÓGICOS LTDA.  
 Rua Senador Carlos de Oliveira, 863  
 CD 02 - Unidade 63  
 São José - CEP 88104-785  
 SANTA CATARINA - SC

**Ref. Proposta de preços, visando fornecimento de materiais para odontologia digital.**

Apresento proposta de preços para fornecimento do objeto do processo público em epígrafe, conforme condições abaixo:

Prazo de validade da proposta: 60 (sessenta) dias, a contar da data de sua apresentação;

Prazo de entrega: Em 30 (trinta) dias a contar do término do prazo para devolução da nota de empenho de despesa;

Prazo de garantia: 12 (doze) meses;

Local de entrega: Almoxarifado do HGeB - Odontologia - na cidade de Recife / PE

Condições de Pagamento: prazo máximo de até 30 (trinta) dias após a apresentação da fatura e aceite definitivo por parte da equipe técnica do HMAR;

Declaramos que nos valores propostos estão inclusos todos os custos operacionais, encargos previdenciários, trabalhistas, tributários, comerciais e quaisquer outros que incidam direta ou indiretamente no fornecimento dos bens.

Declaramos dispor de infra-estrutura adequada para atender todas às condições exigidas na presente negociação;

Declaramos que inexistem fatos impeditivos para nossa habilitação no presente certame, ciente da obrigatoriedade de declarar ocorrências posteriores;

Declaramos que não empregamos menor de 18 anos em trabalho noturno, perigoso ou insalubre e não empregamos menor de 16 anos, nem de 14 anos, nos termos da legislação vigente;

Declaramos que atendemos à todas as condições exigidas para contratação.

Declaração: Os preços mantidos na proposta escrita e naqueles que porventura vierem a ser ofertados através de lances verbais, estão incluídos todos os encargos trabalhistas, previdenciários, fiscais, comerciais, de transporte, entrega (frete) e outros de qualquer natureza que se fizerem indispensáveis à perfeita contratação do objeto da licitação.

Magno Veríssimo Faria  
 MAJ Dent  
 IDT 013063604-6 MD/EB  
 CRO - PE: 7037

ASSINATURA  
 FOLHA: 565  
 PÁGINA: 565  
 SIRONA DENTAL COMÉRCIO DE PRODUTOS E SISTEMAS ODONTOLÓGICOS LTDA

**SIRONA DENTAL COMÉRCIO DE PRODUTOS E SISTEMAS ODONTOLÓGICOS LTDA**  
 CNPJ: 12.483.930/0001-22 -- I.E.: 25.619.025-9 -- I.M.: 437612



QUANTIDADE	VALOR UNITÁRIO (R\$)	VALOR TOTAL	PRODUTO
30	1.383,00	41.490,00	Cylinder BUR EF 12
30	255,00	7.650,00	InCoris meso
30	11.000,00	330.000,00	Kit Glaze Universal
30	-	-	não temos
30	600,00	18.000,00	DS Universal Glaze
30	356,00	10.680,00	Suporte (glaze) multi unidades
<b>O valor total global desta proposta é de R\$ 407.820,00 (quatrocentos e sete mil oitocentos e vinte reais)</b>			

Sendo o que nos apresenta no momento, colocamo-nos à disposição para outros esclarecimentos julgados necessários.

São Paulo, 19 de Maio de 2022

**Sirona Dental Comércio de Produtos e Sistemas Odontológicos Ltda**  
 CNPJ: 12.483.930/0001-22



Mybaby Roupas <mybabyroupasbebe@gmail.com>

### Orçamento para Licitação Pública

Mybaby Roupas <mybabyroupasbebe@gmail.com>  
Para: medicpharmeq@gmail.com

Circular stamp: 5ª DIVISÃO MILITAR, FOLHA 566, 1 de abril de 2022 09:45, S/ATO

Bom dia Bruna, segue solicitação de orçamento feito pela Ten Letícia.

At.te  
1° Ten Victor Villaça  
[Texto das mensagens anteriores oculto]

Itens 49-50  
 51/52  
 53/54  
 55/56  
 57/58  
 59/60

Orçamento (1).odt  
19K

Magno Vergílio Faria  
 MAJ. Dp/It  
 IDT 013063604-6 MD/EB  
 CRO - PE: 7037



Mybaby Roupas <mybabyroupasbebe@gmail.com>

## Orçamento para Licitação Pública

Medic Pharm <medicpharmeq@gmail.com>  
Para: Mybaby Roupas <mybabyroupasbebe@gmail.com>

ASSINADO  
17 de maio de 2022 16:58  
FOLHA: 584

Boa Tarde!  
Encaminhamos orçamento conforme solicitado.

MEDIC-PHARM COMERCIAL



[Texto das mensagens anteriores oculto]

 MEDIC-PHARM Mai2022.pdf  
1210K

  
Magno Vergilio Faria  
MAJ Dent  
IDT 013063604-6 MD/EB  
CRO - PE: 7037

**MEDIC-PHARM COMERCIAL LTDA**

CNPJ 10.463.731/0001-27 JE 239.042.986-1107 IN 0011899  
 R JOAO PAULO I, 311, Pq Industrial Araucarea, Laranjeiras  
 CEP 07747-250 - CAIEIRAS - SP  
 FONE (11) 4445-5622 E-MAIL: medicpharmeq@gmail.com

ASSINATURA  
 588  
 10.463.731/0001-27

Caieras, 16 de maio de 2022.

À  
 Hospital Militar de Área de Recife  
 A/C Tenente Vitor Vilaça / Tenente Letícia  
 Ref.: Solicitação de Orçamento

Prezados(as) Srs(as).

Em atendimento ao previsto no processo supra referenciado, apresentamos nossa proposta para fornecimento dos produtos abaixo especificados.

Validade da proposta: 90 (noventa) dias.

Condições de entrega: em até 30 (trinta) dias após o recebimento da Nota de Empenho local a ser informado pela administração.

Condições de pagamento: em até 30 dias após a entrega dos produtos.

Declaramos que os preços acima indicados contemplam todos os custos diretos e indiretos incorridos pela proponente na data da apresentação desta proposta incluindo, entre outros: tributos, encargos sociais, material, despesas administrativas, seguro, frete e outros.

Dados bancários:

- Banco: 001- Banco do Brasil
- Agência: 1700-0
- Conta Corrente: 91010-4

ITEM	DESCRIÇÃO	QTDD	UNDD	VLR UNIT	VLR TOT
49/50 50/51	Brocas utilizadas em fresadora de sistema CAD/CAM, caixa com mínimo de 06 unidades. Modelos: Cylinder Bur 12EF; Cylinder Pointed Bur 12EF. Padrão de referência: DentsplySirona ou similar de mesma ou melhor qualidade.	1	Un	2.480,00	2.480,00
53/52 52/53	Restaurador Odontológico, bloco a base de óxido de zircônia, equipado com canal de parafuso pré-fabricado e dispositivo anti-rotação, para uso em sistema CAD/CAM tipo cerec ac, meso, tamanho large (l) ou tamanho small (s), tonalidades: F0.5 e F2. Unidade. Padrão de referência: DentsplySirona ou similar de mesma ou melhor qualidade.	1	Un	627,90	627,90
53/54 54/55	Kit de maquiagem para restauração tipo prótese odontológica, contendo: 05 unidades de stain corpo universais (0-4) com 5g cada + 02 unidades de stains incisivos (I1-I2) com 5g cada + 08 unidades de stains universais (white, creme, sunset, copper, khaki, olive, mahogany, violet) com 5g cada + 02 unidades de overglaze de 5g + líquido stain e glaze de 15ml + 01 shade guide universal. Padrão de referência: DentsplySirona ou similar de mesma ou melhor qualidade.	1	Un	19.990,90	19.990,90
55/56 56/57	Godê para porcelana com 13 cavidades em forma de gota, 2 grandes e 4 pequenas cavidades redondas, bem como uma superfície lisa do godê. Terminação para dosagem controlada da tinta na superfície do pincel. Possui tampa para evitar evaporação do material. Padrão de referência: Art Color Renfert ou similar de mesma ou melhor qualidade.	1	Un	2.190,90	2.190,90
57/58 58/59	Glaze em spray para envidraçamento do contorno total de restaurações cerâmicas. Aplica uma camada de pó de vidro que é derretida no forno. Padrão de referência: DentsplySirona ou similar de mesma ou melhor qualidade.	1	Un	1.990,90	1.990,90
59/60 60/61	Suporte/bandeja de sinterização e cristalização de coroas. Tripé para apoio de porcelana, quando esta vai para o forno levar o glaze. Padrão de referência: DentsplySirona ou similar de mesma ou melhor qualidade.	1	Un	1.090,90	1.090,90

O valor total da presente proposta é de R\$ 28.371,50 (vinte e oito mil, trezentos e setenta e um reais e cinquenta centavos)

Sendo o que nos apresenta no momento, colocamo-nos à disposição para outros esclarecimentos julgados necessários por essa Instituição.

Cordialmente,

  
 Marcos Antonio Prospero  
 REPRESENTANTE LEGAL  
 RG : 19115673  
 CPF. 113661828-71

10.463.731/0001-27  
 MEDIC - PHARM COMERCIAL LTDA-ME  
 Rua Anselmo de Carvalho Drumaguidr, 358  
 Região Central - CEP: 07700-135  
 CAIEIRAS-SP

**Márcio Vergílio Faria**  
 MAJ Dent  
 IDT 013063604-6 MD/EB  
 CRO - PE: 7037

MAPA COMPARATIVO - REQUISITÓRIA Nº 41/2022 - CLÍNICA ODONTOLÓGICA  
 OBJETO: AQUISIÇÃO DE MATERIAL CONSUMO - DESERTOS E CANCELADOS DE ENDODONTIA, PRÓTESE, PRÓTESE SOBRE IMPLANTE (INSUMOS PARA O SISTEMA CAD/CAM CEREC), DENTÍSTICA, ODONTOPEDIATRIA, ORTODONTIA, PERIODONTIA, CIRURGIA E IMPLANTODONTIA

Nº DO ITEM	ESPECIFICAÇÕES	UNIDADE DE MEDIDA	QUANT. HMAR	PAINEL DE PREÇOS (R\$)	CONTRATAÇÃO SIMILAR (R\$)	A T A	1 (R\$)	S1	2 (R\$)	S2	3 (R\$)	S3	4 (R\$)	F1	5 (R\$)	F2	6 (R\$)	F3	VALOR MÁXIMO ACEITÁVEL (R\$)	CUSTO MÉDIO TOTAL (R\$)	
<b>GRUPO 1 - EXCLUSIVIDADE MEIEPP</b>																					
1	Silicone de condensação putty. ZetaPlus.	Und.	16	R\$ 311,91	R\$ 345,89	A	R\$ 313,85	1	R\$ 313,85	2	R\$ 328,20	3							R\$ 322,74	R\$ 5.163,84	
2	Silicone de condensação leve.	Und.	16	R\$ 76,79	R\$ 80,00	B	R\$ 99,65	1	R\$ 99,65	2	R\$ 99,65	4							R\$ 91,15	R\$ 1.458,37	
3	Catalisador para silicone de condensação.	Bisnaga 60ml.	23	R\$ 87,28	R\$ 87,28	C	R\$ 89,15	1	R\$ 89,15	3	R\$ 89,15	4							R\$ 93,23	R\$ 2.144,34	
<b>SUBTOTAL GRUPO 1 - EXCLUSIVIDADE MEIEPP</b>																					
<b>PRÓTESE</b>																					
4	Líquido para adesão de VPS (vinil polissiloxano).	Frasco 17ml.	5	R\$ 54,79	R\$ 53,29	D	R\$ 102,15	5	R\$ 112,80	6	R\$ 130,93	7							R\$ 90,79	R\$ 453,96	
5	Moldeira em aço inoxidável.	Und.	50	R\$ 36,68	R\$ 37,00	E	R\$ 36,00	2	R\$ 40,20	3	R\$ 43,45	4							R\$ 39,07	R\$ 1.953,30	
6	Pincel descartável com cerdas em nylon.	Und.	44	R\$ 3,50*	R\$ 9,49*	F	R\$ 33,60	2	R\$ 32,00	4	R\$ 27,90	3							R\$ 31,17	R\$ 1.371,33	
7	Dentes artificiais.	Und.	32	R\$ 18,50	R\$ 18,50	G	R\$ 17,80	2	R\$ 20,00	4	R\$ 16,50	9							R\$ 18,26	R\$ 584,32	
8	Kit resina acrílica vermelha padrão.	Und.	13	R\$ 581,23	R\$ 433,99	H	R\$ 530,00	2	R\$ 530,00	11	R\$ 598,00	45							R\$ 534,64	R\$ 6.950,37	
9	Resina acrílica autopolimerizável, cores: rosa e incolor.	Frasco 1Kg.	6	R\$ 176,13	R\$ 176,13	B	R\$ 209,90	2	R\$ 236,45	4	R\$ 220,00	9							R\$ 203,72	R\$ 1.222,33	
10	Tira de lixa de aço serrilhada.	Und.	76	R\$ 50,53	R\$ 50,53	I	R\$ 78,45	1	R\$ 78,45	2	R\$ 75,28	11							R\$ 66,65	R\$ 5.065,25	
11	Pasta em emulsão para polimento.	Und.	4	R\$ 36,00*	R\$ 38,27*	J	R\$ 120,00	2	R\$ 109,00	4	R\$ 101,55	12							R\$ 110,18	R\$ 440,73	
12	Pasta sólida (em barra).	Und.	8	R\$ 105,00*	R\$ 105,00*	**	R\$ 105,00	2	R\$ 105,00	13	R\$ 105,00	14							R\$ 105,00	R\$ 840,00	
13	Escovas especiais de chamois para peça reta. Modelos: couro de pelica natural, couro chamois ultra macia, couro pelica, crina de cavalo com pelica, cabra com chamois.	Und.	40	R\$ 49,02	R\$ 49,02	L	R\$ 50,41	1	R\$ 50,41	2	R\$ 56,74	4							R\$ 51,12	R\$ 2.044,80	
14	Escovas de polimento de carvão de sílicio para peça reta.	Und.	40	R\$ 31,00	R\$ 31,00	M	R\$ 26,91	1	R\$ 26,91	2	R\$ 23,90	10							R\$ 27,94	R\$ 1.117,76	
15	Polidor de cerâmica PM, 3 polidores em formato de roda + base.	Und.	19	R\$ 237,03	R\$ 237,03	B	R\$ 235,04	2	R\$ 235,00	14	R\$ 239,90	15							R\$ 236,80	R\$ 4.499,20	
16	Polidor de cerâmica PM, formato de disco.	Und.	19	R\$ 253,50	R\$ 253,50	N	R\$ 280,03	16	R\$ 300,00	17	-	-							R\$ 269,00	R\$ 5.111,00	
17	Polidor de resina acrílica. Formatos: ponta, oval e bola grande. Embalada individualmente.	Und.	16	R\$ 23,95	R\$ 23,95	O	R\$ 19,11	18	R\$ 23,00	46	R\$ 20,90	47							R\$ 22,18	R\$ 354,91	
18	Polidor de cerâmica PM, formato de ctama.	Und.	16	R\$ 63,29	R\$ 63,29	P	R\$ 78,70	13	R\$ 69,90	18	R\$ 78,00	46							R\$ 70,64	R\$ 1.130,18	
19	Polidor de cerâmica em contra-ângulo. 9 polidores em formatos sortidos: taça, lenhita e ponta (3 de cada) + base.	Und.	17	R\$ 450,45	R\$ 450,45	Q	R\$ 495,48	2	R\$ 499,90	15	-	-							R\$ 474,07	R\$ 8.059,23	
20	Polidor de cerâmica em contra-ângulo. 6 polidores em formatos sortidos: twist e roda (3 de cada) + base.	Und.	17	R\$ 361,47	R\$ 361,47	R	R\$ 343,03	2	R\$ 342,90	18	-	-							R\$ 352,22	R\$ 5.987,70	
21	Gesso pedra especial tipo IV.	Embalagem 1Kg.	72	R\$ 46,61	R\$ 47,23	M	R\$ 57,65	1	R\$ 57,65	2	R\$ 49,66	48							R\$ 51,76	R\$ 3.726,72	
22	Kit dosador para gesso.	Und.	12	R\$ 26,87	R\$ 26,87	S	R\$ 36,65	2	R\$ 32,90	20	-	-							R\$ 30,82	R\$ 369,87	
23	Gesso tipo IV com expansão de 0%.	Embalagem 1Kg.	72	R\$ 32,81	R\$ 46,00	T	R\$ 43,33	2	R\$ 46,49	4	R\$ 43,50	13							R\$ 42,20	R\$ 3.038,40	
24	Gesso pedra especial tipo IV.	Embalagem 1Kg.	50	R\$ 118,28	R\$ 47,23	M	R\$ 91,00	2	R\$ 90,00	18	R\$ 84,90	49							R\$ 86,28	R\$ 4.314,10	
25	Cera perféfrica.	Und.	7	R\$ 26,08	R\$ 26,33	K	R\$ 38,83	2	R\$ 30,01	22	R\$ 34,70	23							R\$ 31,49	R\$ 218,28	
26	Ponta ultrassom GNATUS para remoção de plno intracardíaco. Modelo G5AE.	Und.	12	R\$ 173,11	R\$ 173,11	AA	R\$ 169,00	2	R\$ 189,00	26	R\$ 150,00	50							R\$ 170,34	R\$ 2.050,88	
27	Sonda exploradora n°47.	Und.	110	R\$ 13,34	R\$ 14,00	U	R\$ 20,88	8	R\$ 25,94	18	R\$ 23,17	27							R\$ 15,48	R\$ 2.135,86	

Handwritten signature and stamp at the top right corner.

Handwritten signature.

Handwritten signature.



MAPA COMPARATIVO - REQUISITÓRIA Nº 41/2022 - CLÍNICA ODONTOLÓGICA  
 OBJETO: AQUISIÇÃO DE MATERIAL CONSUMO - DESERTOS E CANCELADOS DE ENDODONTIA, PRÓTESE SOBRE IMPLANTE (INSUMOS PARA O SISTEMA CAD/CAM CEREC), DENTÍSTICA, ODONTOPEDIATRIA, ORTODONTIA, PERIODONTIA, CIRURGIA E IMPLANTODONTIA

Nº DO ITEM	ESPECIFICAÇÕES	UNIDADE DE MEDIDA	QUANT. H/MAR	PAINEL DE PREÇOS (R\$)	CONTRATAÇÃO SIMILAR (R\$)	A T A	1 (R\$)	S1	2 (R\$)	S2	3 (R\$)	S3	4 (R\$)	F1	5 (R\$)	F2	6 (R\$)	F3	VALOR MÁXIMO ACEITÁVEL (R\$)	CUSTO MÉDIO TOTAL (R\$)	
<b>ODONTOPEDIATRIA</b>																					
62	Câmara escura.	Und.	11	R\$ 325,00	R\$ 299,33	AR	R\$ 363,80	1	R\$ 363,80	2	R\$ 253,00	33							R\$ 320,99	R\$ 3.530,85	
63	Fórcipes infantil.	Und.	26	R\$ 117,00	R\$ 134,00	AS	R\$ 125,00	1	R\$ 129,00	10	R\$ 118,90	18							R\$ 124,78	R\$ 3.244,28	
64	Alavanca Seldin Infantil.	Und.	9	R\$ 53,26	R\$ 69,00	AS	R\$ 60,00	1	R\$ 60,00	2	R\$ 53,90	18							R\$ 59,23	R\$ 533,09	
65	Tentaculanula.	Und.	4	R\$ 15,30	R\$ 15,30	AT	R\$ 32,80	27	R\$ 34,00	56	R\$ 25,00	57							R\$ 24,48	R\$ 97,92	
66	Abridor de boca Molt infantil.	Und.	5	R\$ 250,03	R\$ 284,77	AR	R\$ 275,00	1	R\$ 300,09	2	R\$ 274,75	4							R\$ 276,93	R\$ 1.384,64	
67	Abridor de boca Molt adulto.	Und.	3	R\$ 250,03	R\$ 284,77	AR	R\$ 274,79	4	R\$ 283,79	10	R\$ 289,61	11							R\$ 276,60	R\$ 829,79	
68	Régua de Fox.	Und.	10	R\$ 100,00	R\$ 100,00	AM	R\$ 120,00	1	R\$ 120,00	2	R\$ 114,20	3							R\$ 110,84	R\$ 1.108,40	
69	Porta algodão.	Und.	30	R\$ 71,65	R\$ 85,39	AU	R\$ 76,35	1	R\$ 81,82	2	R\$ 81,90	19							R\$ 79,42	R\$ 2.382,66	
70	Kit espelho para fotografia.	Und.	12	R\$ 288,88	R\$ 258,76	H	R\$ 314,54	1	R\$ 271,15	2	R\$ 316,90	18							R\$ 290,05	R\$ 3.480,55	
71	Kit contraste para fotografia.	Und.	11	R\$ 319,00	R\$ 319,00	AV	R\$ 342,00	2	R\$ 359,00	15	-	-							R\$ 334,75	R\$ 3.682,25	
<b>SUBTOTAL ODONTOPEDIATRIA</b>																					
<b>ORTODONTIA</b>																					
72	Elastico extraoral 1/2" Leve.	Pacote 100 und.	7	R\$ 6,76	R\$ 6,76	AL	R\$ 6,83	1	R\$ 6,80	2	R\$ 6,80	36							R\$ 6,79	R\$ 47,53	
73	Elastico extraoral 1/2" Médio.	Pacote 100 und.	7	R\$ 8,00	R\$ 8,00	L	R\$ 7,88	1	R\$ 7,90	2	R\$ 7,90	4							R\$ 7,94	R\$ 55,55	
74	Elastico extraoral 1/2" Pesado.	Pacote 100 und.	7	R\$ 8,50	R\$ 8,50	AL	R\$ 8,90	1	R\$ 8,93	2	R\$ 8,90	36							R\$ 8,75	R\$ 61,22	
75	Gesso III.	Embalagem 1kg.	20	R\$ 20,00	R\$ 21,99	BK	R\$ 15,59	1	R\$ 15,59	2	R\$ 15,59	11							R\$ 17,75	R\$ 355,04	
76	Caixas polipropileno para aparelho orto.	Pacote 10 und.	10	R\$ 24,09	R\$ 18,17	K	R\$ 24,64	1	R\$ 24,64	2	R\$ 26,86	58							R\$ 23,68	R\$ 236,80	
77	Afastador odontológico.	Und.	28	R\$ 29,67	R\$ 19,44	AZ	R\$ 29,00	1	R\$ 29,00	2	R\$ 27,90	4							R\$ 27,00	R\$ 756,06	
78	Afastador odontológico.	Und.	18	R\$ 28,42	R\$ 31,90	BA	R\$ 21,92	1	R\$ 24,24	2	R\$ 24,53	58							R\$ 28,20	R\$ 507,64	
79	Afastador odontológico.	Und.	16	R\$ 24,29	R\$ 26,27	AI	R\$ 26,84	1	R\$ 26,84	2	R\$ 24,53	58							R\$ 25,75	R\$ 412,06	
80	Afastador odontológico.	Und.	14	R\$ 16,36	R\$ 16,90	BB	R\$ 38,18	1	R\$ 38,18	2	R\$ 27,91	58							R\$ 27,51	R\$ 385,08	
81	Afastador odontológico.	Und.	14	R\$ 24,29	R\$ 26,27	AI	R\$ 24,38	1	R\$ 24,38	2	R\$ 25,65	58							R\$ 24,99	R\$ 349,92	
<b>SUBTOTAL ORTODONTIA</b>																					
<b>CIRURGIA</b>																					
82	Clorexidina 2%.	Frasco 1000ml.	64	R\$ 31,00	R\$ 28,22	AH	R\$ 31,50	2	R\$ 28,57	37	R\$ 34,79	38							R\$ 30,82	R\$ 1.972,22	
83	Anestésico tópico.	Pote 12g.	14	R\$ 9,90	R\$ 9,80	BC	R\$ 9,40	1	R\$ 9,50	2	R\$ 9,55	36							R\$ 9,63	R\$ 134,82	
84	Agulha gengival.	Caixa 100 und.	52	R\$ 75,00	R\$ 67,60	BD	R\$ 69,90	1	R\$ 69,90	2	R\$ 69,00	18							R\$ 70,28	R\$ 3.654,56	
85	Lidocaina spray a 10%.	Frasco 50ml.	6	R\$ 114,65	R\$ 115,77	M	R\$ 114,02	1	R\$ 114,00	2	R\$ 110,00	4							R\$ 113,69	R\$ 682,13	
86	Cera para osso.	Envelope 2,5g.	2	R\$ 28,77	R\$ 31,41	AL	R\$ 28,44	1	R\$ 28,44	2	R\$ 23,49	4							R\$ 28,11	R\$ 56,22	
87	Fio de sutura de seda.	Und.	15	R\$ 98,00	R\$ 98,00	BE	R\$ 118,56	1	R\$ 118,56	2	R\$ 117,90	18							R\$ 110,20	R\$ 1.653,06	
88	Tesoura Joseph Curva.	Und.	25	R\$ 34,25	R\$ 34,50	BF	R\$ 50,60	3	R\$ 50,78	4	R\$ 50,78	18							R\$ 44,18	R\$ 1.104,55	
89	Alavanca Seldin.	Und.	75	R\$ 60,44	R\$ 60,44	BG	R\$ 60,00	1	R\$ 60,00	2	R\$ 59,00	4							R\$ 59,98	R\$ 4.498,20	
90	Porta Agulha Mayo-Hegar com WIDEA.	Und.	25	R\$ 272,27	R\$ 294,63	BH	R\$ 280,00	1	R\$ 280,00	2	R\$ 280,33	4							R\$ 281,45	R\$ 7.036,15	
<b>SUBTOTAL CIRURGIA</b>																					
<b>IMPLANTODONTIA</b>																					
91	Escova embebida degermante.	Und.	250	R\$ 5,20	R\$ 5,20	BI	R\$ 4,09	1	R\$ 5,42	2	R\$ 6,14	8							R\$ 5,20	R\$ 1.302,50	
92	Moldelras para implante.	Conjunto.	20	R\$ 33,42	R\$ 57,40****	Q	R\$ 19,47	1	R\$ 20,80	2	R\$ 17,28	4							R\$ 22,74	R\$ 454,85	
93	Agente preenchimento.	Seringa 2,5 g.	20	R\$ 129,50	R\$ 150,00	BJ	R\$ 139,00	2	R\$ 139,00	39	R\$ 139,90	4							R\$ 139,44	R\$ 2.789,60	

*[Handwritten signatures and stamps]*

*[Handwritten signature]*

MAPA COMPARATIVO - REQUISITÓRIA Nº 41/2022 - CLÍNICA ODONTOLÓGICA  
 OBJETO: AQUISIÇÃO DE MATERIAL CONSUMO - DESERTOS E CANCELADOS DE ENDODONTIA, PRÓTESE SOBRE IMPLANTE (INSUMOS PARA O SISTEMA CAD/CAM CEREC), DENTÍSTICA, ODONTOPEDIATRIA, ORTODONTIA, PERIODONTIA, CIRURGIA E IMPLANTODONTIA

Nº DO ITEM	ESPECIFICAÇÕES	UNIDADE DE MEDIDA	QUANT. H/MAR	PAINEL DE PREÇOS (R\$)	CONTRATAÇÃO SIMILAR (R\$)	A T A	1 (R\$)	S1	2 (R\$)	S2	3 (R\$)	S3	4 (R\$)	F1	5 (R\$)	F2	6 (R\$)	F3	VALOR MÁXIMO ACEITÁVEL (R\$)	CUSTO MÉDIO TOTAL (R\$)
<b>SUBTOTAL IMPLANTODONTIA</b>																				
94	Tesoura castróviero.	Und.	15	R\$ 200,00***	R\$ 200,00***	BL	-	-	-	-	-	-	-	R\$ 1.411,20	62	R\$ 920,00	63		R\$ 1.165,60	R\$ 17.484,00
95	Cabo bisturi n°3L.	Und.	31	R\$ 59,52	R\$ 50,00	BM	R\$ 70,00	1	R\$ 70,00	2	R\$ 69,40	3							R\$ 63,78	R\$ 1.977,30
96	Cabo bisturi n°5A.	Und.	41	R\$ 55,37	R\$ 55,37	AA	R\$ 71,56	2	R\$ 72,76	18	-	-							R\$ 83,77	R\$ 2.614,37
97	Cabo bisturi lâmina dupla n°1.	Und.	5	R\$ 19,99***	R\$ 19,99***	BN	R\$ 120,00	1	R\$ 119,48	18	-	-							R\$ 119,74	R\$ 598,70
98	Cabo bisturi lâmina dupla n°2.	Und.	5	R\$ 19,99***	R\$ 19,99***	BN	R\$ 120,00	1	R\$ 119,48	18	-	-							R\$ 119,74	R\$ 598,70
<b>SUBTOTAL PERIODONTIA</b>																				
<b>ITENS DIVERSOS</b>																				
99	Água deionizada.	Galão 5L.	312	R\$ 17,84	R\$ 18,29	AI	R\$ 17,90	1	R\$ 17,90	2	R\$ 24,90	59							R\$ 19,37	R\$ 6.042,19
100	Sugador.	Und.	695	R\$ 10,46	R\$ 10,46	BO	R\$ 10,90	1	R\$ 11,82	2	R\$ 9,60	18							R\$ 10,17	R\$ 7.070,47
101	Fixador.	ml.	52	R\$ 28,80	R\$ 28,47	BP	R\$ 28,90	1	R\$ 28,90	2	R\$ 28,99	10							R\$ 28,81	R\$ 1.498,22
102	Revelador.	ml.	54	R\$ 28,00	R\$ 30,14	BQ	R\$ 28,90	1	R\$ 28,90	2	R\$ 28,99	10							R\$ 28,99	R\$ 1.565,24
103	Óculos de proteção.	Und.	18	R\$ 65,02	R\$ 70,58	V	R\$ 60,38	40	R\$ 80,60	41	R\$ 58,99	60							R\$ 67,11	R\$ 1.208,05
104	Frasco, tipo borrifador.	Und.	24	R\$ 10,75	R\$ 10,75	BR	R\$ 10,50	1	R\$ 10,70	42	R\$ 9,00	43							R\$ 10,34	R\$ 248,16
105	Protetor Facial.	Und.	40	R\$ 52,31***	R\$ 51,26***	BS	R\$ 235,00	40	R\$ 230,11	44	R\$ 226,57	61							R\$ 230,23	R\$ 27.627,20
<b>SUBTOTAL ITENS DIVERSOS</b>																				
<b>TOTAL GERAL</b>																				
R\$ 376.757,01																				

2. Foi realizada pesquisa de preços no Painel de Preços, ComprasNet e fornecedores, atendendo ao Art. 5º da Instrução Normativa nº65, de 07 de julho de 2021, da Secretaria Especial de Desburocratização, Gestão e Governo Digital/Secretaria de Gestão do Ministério da Economia.

3. Nos itens que tiveram mais de um valor informado foi aplicado o cálculo da média do valor obtido no Painel de Preços com o valor da Contratação semelhante (ComprasNet) e/ou a cotação do fornecedor. Exceto para os itens 31, 32, 36, 94, 97, 98 e 105 (\*\*\*) que a pesquisa do Painel de Preços não foi utilizada para o cálculo tendo em vista a qualidade do material pesquisado ser inferior ao descritivo do nosso termo de referência e dos itens 6 e 11 (\*) pois o descritivo não é comparável com o material requisitado. Além disso, os itens 12, 55, 56 e 61 (\*\*\*) não possuíam nenhuma compra no período dos últimos 12 meses. Foi utilizado a Mediana do Painel de Preços para todos os itens.

4. Para os itens 16, 19, 20, 22, 49, 50, 51, 52, 53, 54, 55, 56, 57, 58, 59, 60, 61, 71, 94, 96, 97 e 98 não foram obtidos três ou mais valores em sites eletrônicos ou fornecedores para compor a cotação desejada, mesmo tendo sido realizada cotação conforme Art. 5º da Instrução Normativa nº65, de 07 de julho de 2021, da Secretaria Especial de Desburocratização, Gestão e Governo Digital/Secretaria de Gestão do Ministério da Economia, conforme justificado no Termo de Justificativa para utilização de quantidade inferior a três cotações como valor máximo aceitável. As cotações de um dos fornecedores foi desconsiderada, para o item 30 (\*\*\*) pois estava com valor muito divergente com os encontrados no mercado.

5. Para os itens 12 e 61 (\*) não foram obtidos resultados para contratações similares feita pela administração pública (ATA). Foram considerados os valores obtidos através de pesquisa com fornecedores e/ou pesquisa pública em mídia especializada ou de domínio amplo para composição do Valor Máximo Aceitável. Para o item 92 (\*\*\*) a ATA foi desconsiderada por estar com um valor muito acima do valor do mercado.

6. SÃO ANEXOS DESTE RELATÓRIO DE PESQUISA OS SEGUINTE DOCUMENTOS:  
 Impressos obtidos na cotação de preços realizada no Portal de Compras Governamentais (Painel de Preços);  
 Impressos obtidos na cotação de preços realizada no Portal de Compras Governamentais (Atas do Comprasnet)  
 Impressos obtidos na cotação de preços realizada com fornecedores (emails e propostas) ou pesquisa pública em mídia especializadas / de domínio amplo.

EMPRESAS	CNPJ
2 - DENTAL CREMER PRODUTOS ODONTOLÓGICOS S.A	14.190.675/0001-55
3 - MASTER SBG PRODUTOS ODONTOLÓGICOS LTDA	63.007.777/0001-06
4 - SURYA DENTAL COMERCIO PRODUTOS ODONTOLÓGICOS E FARMACÊUTICOS LTDA	00.814.559/0001-55
5 - DENTAL FERNANDES LTDA	50.770.031/0001-08
6 - IRINEU MUNIZ DE RESENDE NETO - PRODUTOS ODONTOLÓGICOS - ME	85.480.812/0001-34
7 - DENTAL MARC REPRESENTAÇÕES LTDA.	01.698.674/0001-74
8 - DENTALTECH EQUIPAMENTOS ODONTOLÓGICOS E MANUTENÇÃO LTDA	06.192.185/0001-60
9 - PRUDENTIAL COMERCIO DE PRODUTOS ODONTOLÓGICOS - EIRELI	02.373.715/0001-15
10 - BIODENTE - MATERIAIS ODONTOLÓGICOS LTDA	02.649.956/0001-44
11 - DENTAL MED SUL ARTIGOS ODONTOLÓGICOS LTDA	02.477.571/0001-47
12 - STELIO R DA SILVA ARTIGOS DENTÁRIOS LTDA	42.588.400/0001-00
13 - DENTAL ABS MATERIAIS ODONTOLÓGICOS LTDA	04.262.072/0001-68



14	DENTAL PAULISTA EQUIPAMENTO EIRELI ME	21.737.376/0001-53
15	DENTAL ORAL LINE LTDA	06.889.633/0001-89
16	DENTAL DO PROTETICO EIRELI	27.793.366/0001-11
17	TONI PROTETICOS COM VIRTUAL DE ART PROT E DENT LTDA EPP	19.608.659/0001-53
18	DENTAL COMERCIO DE PRODUTOS ODONTO-MEDICOS LTDA	12.936.032/0001-82
19	DENTAL VIDA PRODUTOS ODONTOLÓGICOS LTDA	10.610.270/0001-78
20	DISTRIBUIDORA DE PRODUTOS E EQUIPAMENTOS ODONTOLÓGICOS LTDA	05.199.015/0001-44
21	DENTAL ZAHN MARCIA MARIA CORREIA-DE FIGUEIREDO	40.633.892/0001-82
22	DENTALSHOP PRODUTOS ODONTOLÓGICOS LTDA	01.328.569/0001-04
23	RP - CONEXOS RESTAURADORAS LTDA	08.539.206/0001-04
24	ODONTO AT COMÉRCIO E MANUTENÇÃO DE EQUIPAMENTOS LTDA	24.871.206/0001-55
25	CONSULTORIO ODONTOLÓGICO INTEGRAL DENTAL CARE EIRELI	34.999.705/0001-86
26	ODONTOTEC ASSISTENCIA TECNICA ODONTOLÓGICA E HOSPITALAR	03.846.889/0001-10
27	DENTAL ODONTHOMAZ COMERCIO DE PRODUTOS ODONTOLÓGICOS LTDA	25.189.029/0001-13
28	PHARMADENT DISTRIBUIDORA DE PRODUTOS PARA SAUDE LTDA	89.443.345/0001-23
29	FIBRA CIRURGICA LTDA	09.007.247/0001-04
30	ONE PHARMA DIGITAL LTDA	33.707.000/0001-85
31	TOP PRIME SUPRIMENTOS PARA ESCRITORIO LTDA	22.603.349/0001-50
32	LOJAO DA LIMPEZA COMERCIO EIRELI	35.064.704/0001-02
33	DENTAL CALIARI LTDA	07.192.483/0001-12
34	DANIELA ELAINE DOS PASSOS MARANHÃO EIRELI	23.490.938/0001-32
35	PARAMEDICO MATERIAL DE HIGIENE LIMPEZA E HOSPITALAR LTDA	01.193.810/0002-55
36	APOIO DENTAL COMERCIO DE PRODUTOS E EQUIPAMENTOS ODONTOLÓGICOS EM GERAL EIRELI	10.925.214/0001-22
37	SUPREVIDA AGENCIAMENTO E INTERMEDIACAO LTDA	05.192.032/0001-50
38	PRIME CIRURGICA DISTRIBUIDORA DE MATERIAIS E EQUIPAMENTOS MÉDICOS E HOSPITALARES LTDA	27.376.022/0001-07
39	DENTAL A.R. COMERCIO E DISTRIBUICAO DE PRODUTOS ODONTOLÓGICOS LTDA	21.920.942/0001-68
40	SUPER EPI EQUIPAMENTOS DE PROTECAO INDIVIDUAL LTDA	26.588.821/0001-84
41	AMERICANVEK PROTECAO INDUSTRIAL LTDA	20.977.902/0001-90
42	CEPEL COMERCIO DE PAPEIS E EMBALAGENS LTDA - EPP	47.023.981/0001-56
43	CBL - CASA DAS BORRACHAS LTDA	63.263.669/0001-96
44	ADECIL COMERCIAL LTDA	05.074.931/0001-58
45	DENTAL PASSO FUNDO LTDA	08.473.517/0001-00
46	ROMULO EUSTAQUIO FERREIRA	22.310.871/0001-44
47	DYEMP COMÉRCIO DE PRODUTOS ODONTOLÓGICOS LTDA	24.387.558/0001-30
48	BIDENTAL PRODUTOS DENTÁRIOS LTDA	76.560.358/0001-30
49	DENTAL PROTESE COMERCIO DE MATERIAIS ODONTOLÓGICOS LTDA	11.450.788/0001-54
50	MK PRODUTOS PARA SAUDE LTDA	97.127.559/0001-19
51	DENTAL UNIC COMERCIAL LTDA	12.282.247/0001-27
52	GLASSLAB ARTIGOS PARA LABORATÓRIO LTDA	29.928.032/0001-33
53	BZW COMPANHIA GLOBAL DO VAREJO	00.776.574/0006-60
54	CARREFOUR COMÉRCIO E INDUSTRIA LTDA	45.543.915/0846-95
55	COSTA ASSUNÇÃO DISTRIBUIDORA LTDA	00.270.120/0001-09
56	RHOSSE INSTRUMENTOS E EQUIPAMENTOS CIRÚRGICOS EIRELI	04.440.002/0001-52
57	VIA VAREJO S/A	33.041.260/0652-90
58	INDUSBELLO IND. E COM. DE PRODUTOS MÉDICOS E ODONTOLÓGICOS LTDA	74.017.708/0001-91
59	FOCUS FRANCHISING LTDA	20.990.470/0001-57
60	DIMENSIONAL CENTELHA SOLUCOES LTDA	06.913.480/0015-63
61	BMAFIX PARAFUSOS E FERRAMENTAS EIRELI	21.538.069/0001-43
62	NORDESTE MEDICAL, REPRESENTAÇÃO, IMPORTAÇÃO E EXPORTAÇÃO DE PRODUTOS HOSPITALARES LTDA	20.782.880/0001-02
63	ODONTOPAZ PRODUTOS ODONTOLÓGICOS LTDA	08.188.573/0001-00
64	SIRONA DENTAL COMERCIO DE PRODUTOS E SISTEMAS ODONTOLÓGICOS LTDA	12.483.930/0001-22
65	MEDIC-PHARM COMERCIAL LTDA	10.463.731/0001-27

ATAS DE PREGÃO UASG

Wey W B.A.

1 m/f  
 BR  
 ✱

A	10/2021	160209
B	104/2021	120632
C	31/2021	158009
D	101/2021	120632
E	117/2021	120628
F	37/2020	765741
G	83/2020	153052
H	4/2021	160242
I	13/2021	926670
J	81/2020	771300
K	52021/2021	160118
L	13/2021	160166
M	8/2021	788820
N	1047/2021	120060
O	18/2020	160020
P	47/2021	120636
Q	18/2021	160088
R	103/2021	120628
S	22/2020	160118
T	396/2021	943001
U	65/2021	120195
V	43/2021	160199
X	6/2021	160285
Z	2/2021	160020
AA	1058/2021	120060
AB	25/2021	160039
AC	64/2021	257003
AD	31/2021	160199
AE	3/2022	257041
AF	1/2021	158197
AG	24/2021	980749
AH	2/2021	160093
AI	2/2021	160423
AJ	7/2021	981114
AK	3/2020	160242
AL	64/2021	120006
AM	45/2021	160495
AN	3/2021	120641
AO	15/2021	170394
AP	24/2021	200352
AQ	2/2021	153290
AR	21/2021	160121
AS	16/2021	980499
AT	93/2021	155911
AU	7/2021	980114
AV	17/2021	926006
AX	35/2021	160495
AZ	5/2021	926841
BA	68/2021	926895
BB	3/2021	982733
BC	38/2021	980246
BD	28/2021	153103
BE	7/2021	160242
BF	114/2021	981981
BG	50/2021	981975
BH	29/2020	155901
BI	48/2021	150247
BJ	1/2022	153107
BK	11/2021	160139

BL	91/2021	155008
BM	5/2021	155125
BN	32/2021	120633
BO	23/2021	980441
BP	5/2021	120064
BQ	32/2021	985905
BR	12/2022	158148
BS	34/2021	158146
BT	5/2021	160242

#

Recife, PE, 23 de maio de 2022

*Leticia Carpenedo Rumpel*  
 LETICIA CARPENEDO RUMPEL - 1211EN  
 Adjunta da Clínica Odontológica do HMAR

*Magnó Vergílio Faria - MAJ*  
 MAGNO VERGÍLIO FÁRIA - MAJ  
 Chefe da Clínica Odontológica do HMAR

HOSPITAL MILITAR DE AEROMÉDICA  
 FOLHA: 542  
 ASSINATURA



MINISTÉRIO DA DEFESA  
EXÉRCITO BRASILEIRO  
HOSPITAL MILITAR DE ÁREA DO RECIFE  
(Hospital Militar de Pernambuco / 1817)



PREGÃO SRP Nº ...../2022  
(Processo Administrativo n.º 64583.006554/2022-11)

**RELATÓRIO DE PESQUISA DE PREÇOS**

O presente relatório é resultado da pesquisa de preços abaixo discriminada em cumprimento ao determinado na Lei n° 8.666/93 e demais dispositivos legais, em conformidade com a Instrução Normativa n° 65 de 07 de julho de 2021 – SLTI/MPOG e suas alterações.

**1. FONTES DA PESQUISA:**

Foi realizada a pesquisa de preços utilizando os seguintes parâmetros, observado o art. 5º da IN 65/2021-SLTI/MPOG.

1.1. ( X ) I - Pannel de Preços, disponível no endereço eletrônico gov.br/paineldeprescos (<http://paineldeprescos.planejamento.gov.br>), desde que as cotações refiram-se a aquisições ou contratações firmadas no período de até 1 (um) ano anterior à data de divulgação do instrumento convocatório.

Os itens presentes na coluna 5 do Mapa comparativo, foram obtidos através desta fonte, sendo utilizada a mediana para expor o valor da pesquisa.

Para os itens 12, 55, 56 e 61 não foram obtidos resultados para a pesquisa no Pannel de Preços, pois não houve nenhuma compra no período de 12 meses. Foram considerados os valores obtidos através de contratações similares (ATA) e de pesquisa com fornecedores e/ou pesquisa pública em mídia especializada ou de domínio amplo para composição do Valor Máximo Aceitável.

1.2. ( X ) II - aquisições e contratações similares de outros entes públicos, firmadas no período de até 1 (um) ano anterior à data de divulgação do instrumento convocatório.

Os itens presentes na coluna 6 do Mapa Comparativo, foram obtidos através da fonte (<https://www.comprasgovernamentais.gov.br>) Segue abaixo relação das UASGs e pregões utilizados:

	PREGÃO	UASG
A	10/2021	160209
B	104/2021	120632
C	31/2021	158009
D	101/2021	120632
E	117/2021	120628
F	37/2020	765741
G	83/2020	153052
H	4/2021	160242
I	13/2021	926670
J	81/2020	771300
K	52021/2021	160118
L	13/2021	160166
M	8/2021	788820
N	1047/2021	120060
O	18/2020	160020

SR. C D M J

P	47/2021	120636
Q	18/2021	160088
R	103/2021	120628
S	22/2020	160118
T	396/2021	943001
U	65/2021	120195
V	43/2021	160199
X	6/2021	160285
Z	2/2021	160020
AA	1058/2021	120060
AB	25/2021	160039
AC	64/2021	257003
AD	31/2021	160199
AE	3/2022	257041
AF	1/2021	158197
AG	24/2021	980749
AH	2/2021	160093
AI	2/2021	160423
AJ	7/2021	981114
AK	3/2020	160242
AL	64/2021	120006
AM	45/2021	160495
AN	3/2021	120641
AO	15/2021	170394
AP	24/2021	200352
AQ	2/2021	153290
AR	21/2021	160121
AS	16/2021	980499
AT	93/2021	155911
AU	7/2021	980114
AV	17/2021	926006
AX	35/2021	160495
AZ	5/2021	926841
BA	68/2021	926995
BB	3/2021	982733
BC	38/2021	980246
BD	28/2021	153103
BE	7/2021	160242
BF	114/2021	981981
BG	50/2021	981975
BH	29/2020	155901
BI	48/2021	150247
BJ	1/2022	153107
BK	11/2021	160139
BL	91/2021	155008
BM	5/2021	155125
BN	32/2021	120633
BO	23/2021	980441
BP	5/2021	120064
BQ	32/2021	985905
BR	12/2022	158148

A collection of handwritten signatures and initials in black ink, including a large signature on the left, several smaller initials in the middle, and a stylized mark on the right.

BS	34/2021	158146	POLHA
BT	5/2021	160242	

Para os itens 12 e 61 não foram obtidos resultados para a pesquisa de Ata de registro de preços e o item 92 foi desconsiderado devido ao preço estar muito acima do valor de mercado. Foram considerados os valores obtidos através de pesquisa com fornecedores e/ou pesquisa pública em mídia especializada ou de domínio amplo para composição do Valor Máximo Aceitável.

1.3. ( X ) III - dados de pesquisa publicada em mídia especializada, de sítios eletrônicos especializados ou de domínio amplo, desde que atualizados no momento da pesquisa e compreendidos no intervalo de até 6 (seis) meses de antecedência da data de divulgação do instrumento convocatório, contendo a data e hora de acesso.

Os itens presentes nas colunas 8, 10 e 12 do Mapa Comparativo, foram obtidos através das fontes listadas abaixo:

	NOME EMPRESARIAL	CNPJ
1	QUANTITY SERVIÇOS E COMÉRCIO DE PRODUTOS PARA SAÚDE S.A	13.612.214/0001-60
2	DENTAL CREMER PRODUTOS ODONTOLÓGICOS S.A	14.190.675/0001-55
3	MASTER SBG PRODUTOS ODONTOLÓGICOS LTDA	63.007.777/0001-06
4	SURYA DENTAL COMÉRCIO PRODUTOS ODONTOLÓGICOS E FARMACÊUTICOS LTDA	00.814.559/0001-55
5	DENTAL FERNANDES LTDA	50.770.031/0001-08
6	IRINEU MUNIZ DE RESENDE NETO - PRODUTOS ODONTOLÓGICOS - ME	85.480.812/0001-34
7	DENTAL MARC REPRESENTAÇÕES LTDA.	01.698.674/0001-74
8	DENTALTECH EQUIPAMENTOS ODONTOLÓGICOS E MANUTENCAO LTDA	06.192.185/0001-60
9	PRUDENTAL COMÉRCIO DE PRODUTOS ODONTOLÓGICOS - EIRELI	02.373.715/0001-15
10	BIODENTE - MATERIAIS ODONTOLÓGICOS LTDA	02.649.956/0001-44
11	DENTAL MED SUL ARTIGOS ODONTOLÓGICOS LTDA	02.477.571/0001-47
12	STELIO R DA SILVA ARTIGOS DENTÁRIOS LTDA	42.588.400/0001-00
13	DENTAL ABS MATERIAIS ODONTOLÓGICOS LTDA	04.262.072/0001-68
14	DENTAL PAULISTA EQUIPAMENTO EIRELI ME	21.737.376/0001-53
15	DENTAL ORAL LINE LTDA	06.889.633/0001-89
16	DENTAL DO PROTETICO EIRELI	27.793.366/0001-11
17	TONI PROTETICOS COM VIRTUAL DE ART PROT E DENT LTDA EPP	19.608.659/0001-53
18	DENTAL COMÉRCIO DE PRODUTOS ODONTO-MÉDICOS LTDA	12.936.032/0001-82
19	DENTAL VIDA PRODUTOS ODONTOLÓGICOS LTDA	10.610.270/0001-78
20	DISTRIBUIDORA DE PRODUTOS E EQUIPAMENTOS ODONTOLÓGICOS LTDA	05.199.015/0001-44
21	DENTAL ZAHN MARCIA MARIA CORREIA DE FIGUEIREDO	40.633.892/0001-82
22	DENTALSHOP PRODUTOS ODONTOLÓGICOS LTDA	01.326.569/0001-04
23	RP - CONEXOES RESTAURADORAS LTDA	08.539.206/0001-04
24	ODONTO-AT COMÉRCIO E MANUTENÇÃO DE EQUIPAMENTOS LTDA	24.871.206/0001-55
25	CONSULTORIO ODONTOLOGICO INTEGRA DENTAL CARE EIRELI	34.999.705/0001-86
26	ODONTOTEC ASSISTENCIA TECNICA ODONTOLOGICA E HOSPITALAR	03.846.889/0001-10
27	DENTAL ODONTHOMAZ COMÉRCIO DE PRODUTOS ODONTOLÓGICOS LTDA	25.189.029/0001-13
28	PHARMADENT DISTRIBUIDORA DE PRODUTOS PARA SAÚDE LTDA	89.443.345/0001-23
29	FIBRA CIRÚRGICA LTDA	09.007.247/0001-04
30	ONE PHARMA DIGITAL LTDA	33.707.000/0001-85
31	TOP PRIME SUPRIMENTOS PARA ESCRITORIO LTDA	22.603.349/0001-50
32	LOJÃO DA LIMPEZA COMÉRCIO EIRELI	35.064.704/0001-02
33	DENTAL CALIARI LTDA	07.192.483/0001-12
34	DANIELA ELAINE DOS PASSOS MARANHÃO EIRELI	23.490.938/0001-32
35	PARAMEDICO MATERIAL DE HIGIENE LIMPEZA E HOSPITALAR LTDA	01.193.810/0002-55
36	APOIO DENTAL COMERCIO DE PRODUTOS E EQUIPAMENTOS ODONTOLÓGICOS EM GERAL EIRELI	10.925.214/0001-22

*[Handwritten signatures and initials]*

37	SUPREVIDA AGENCIAMENTO E INTERMEDIACAO LTDA	05.192.032/0001-50
38	PRIME CIRURGICA DISTRIBUIDORA DE MATERIAIS E EQUIPAMENTOS MEDICOS E HOSPITALARES LTDA	27.376.022/0001-07
39	DENTAL A.R. COMERCIO E DISTRIBUICAO DE PRODUTOS ODONTOLOGICOS LTDA	21.920.942/0001-68
40	SUPER EPI EQUIPAMENTOS DE PROTECAO INDIVIDUAL LTDA	26.588.821/0001-84
41	AMERICANVEK PROTECAO INDUSTRIAL LTDA	20.977.902/0001-90
42	CEPEL COMERCIO DE PAPEIS E EMBALAGENS LTDA - EPP	47.023.981/0001-56
43	CBL- CASA DAS BORRACHAS LTDA	63.263.669/0001-96
44	ADECIL COMERCIAL LTDA	05.074.931/0001-58
45	DENTAL PASSO FUNDO LTDA	08.473.517/0001-00
46	ROMULO EUSTAQUIO FERREIRA	22.310.871/0001-44
47	DYEMP COMÉRCIO DE PRODUTOS ODONTOLÓGICOS LTDA	24.387.558/0001-30
48	BIODENTAL PRODUTOS DENTÁRIOS LTDA	76.560.358/0001-30
49	DENTAL PRÓTESE COMÉRCIO DE MATERIAIS ODONTOLÓGICOS LTDA	11.450.788/0001-54
50	MK PRODUTOS PARA SAÚDE LTDA	97.127.559/0001-19
51	DENTAL UNIC COMERCIAL LTDA	12.282.247/0001-27
52	GLASSLAB ARTIGOS PARA LABORATÓRIO LTDA	29.928.032/0001-33
53	B2W COMPANHIA GLOBAL DO VAREJO	00.776.574/0006-60
54	CARREFOUR COMÉRCIO E INDÚSTRIA LTDA	45.543.915/0846-95
55	COSTA ASSUNÇÃO DISTRIBUIDORA LTDA	00.270.120/0001-09
56	RHOSSE INSTRUMENTOS E EQUIPAMENTOS CIRÚRGICOS EIRELI	04.440.002/0001-52
57	VIA VAREJO S/A	33.041.260/0652-90
58	INDUSBELLO IND. E COM. DE PRODUTOS MÉDICOS E ODONTOLÓGICOS LTDA	74.017.708/0001-91
59	FOCUS FRANCHISING LTDA	20.990.470/0001-57
60	DIMENSIONAL CENTELHA SOLUCOES LTDA	06.913.480/0015-63
61	BMAFIX PARAFUSOS E FERRAMENTAS EIRELI	21.538.069/0001-43

1.4. ( X ) IV - pesquisa direta com fornecedores, mediante solicitação formal de cotação, desde que os orçamentos considerados estejam compreendidos no intervalo de até 6 (seis) meses de antecedência da data de divulgação do instrumento convocatório.

	NOME EMPRESARIAL	CNPJ
62	NORDESTE MEDICAL, REPRESENTAÇÃO, IMPORTAÇÃO E EXPORTAÇÃO DE PRODUTOS HOSPITALARES LTDA	20.782.880/0001-02
63	ODONTOPAZ PRODUTOS ODONTOLOGICOS LTDA	08.188.573/0001-00
64	SIRONA DENTAL COMÉRCIO DE PRODUTOS E SISTEMAS ODONTOLÓGICOS LTDA	12.483.930/0001-22
65	MEDIC-PHARM COMERCIAL LTDA	10.463.731/0001-27

## 2. ANÁLISE CRÍTICA DA PESQUISA DE PREÇOS

Este relatório segue rigorosamente o que é estabelecido pela Instrução Normativa nº 65, de 07 de julho de 2021, e suas atualizações, levando em consideração os julgados recentes do Tribunal de Contas da União (TCU) e os pareceres jurídicos da Advocacia Geral da União (AGU).

A pesquisa de preços foi realizada no período de Janeiro e Maio de 2022, com utilização de preços obtidos mediante pesquisa em sítios eletrônicos, juntamente com pesquisa do Painel de Preços e Atas no Compras Net.

Com o intuito de evitar distorções nas pesquisas, as cotações dos itens elencados abaixo e sinalizados com asterisco (\*) no mapa comparativo, apesar de apresentados, foram desconsideradas na composição do preço, para não diminuir/aumentar os valores das médias, e minimizar a possibilidade de itens desertos ou com sobrepreços em decorrência de oscilações no mercado; pois os mesmos não foram compatíveis com o descritivo do termo de referência ou não possuíam as mesmas características técnicas dos materiais solicitados:

MAPA COMPARATIVO

*[Handwritten signatures and initials over the MAPA COMPARATIVO header]*

Itens: 6, 11, 12, 30, 31, 32, 36, 55, 56, 61, 92, 94, 97, 98 e 105

Após análise crítica e detalhada dos preços obtidos, eliminadas as discrepâncias, foi realizada uma média dos valores obtidos através dos diferentes parâmetros utilizados nos Inciso 1.1, 1.2, 1.3 e 1.4 da IN 65 como fonte de pesquisa, obtendo-se o Preço de Referência, constante no Mapa Comparativo.



### 3. ANEXOS

As documentações comprobatórias destes itens a serem adquiridos compõem a pesquisa de preços e Mapas Comparativos, seguem anexos a este relatório.

  
**IGOR Batista CAMARGO - MAJ**  
Adjunto da Clínica Odontológica

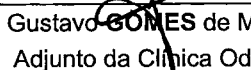
  
**Gustavo GOMES de Mello - MAJ**  
Adjunto da Clínica Odontológica

  
**PATRÍCIA PIRES Malaquias - CAP**  
Adjunta da Clínica Odontológica

  
**EDUARDO Rêgo Barros MELO - CAP**  
Adjunto da Clínica Odontológica

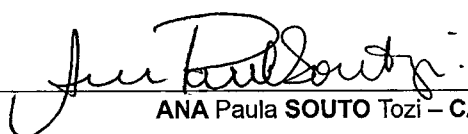
  
**ANA Paula SOUTO Tozi - CAP**  
Adjunta da Clínica Odontológica

  
**ANA TEREZA de A. Lemos - CAP**  
Adjunta da Clínica Odontológica

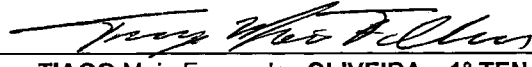
  
**TIAGO Maia Fernandes OLIVEIRA - 1º TEN**  
Adjunto da Clínica Odontológica

  
**LETÍCIA Carpenedo Rumpel - 1º TEN**  
Adjunta da Clínica Odontológica

  
**MAGNO Vergilio Faria - MAJ**  
Chefe da Clínica Odontológica



Recife, PE, 23 de maio de 2022.

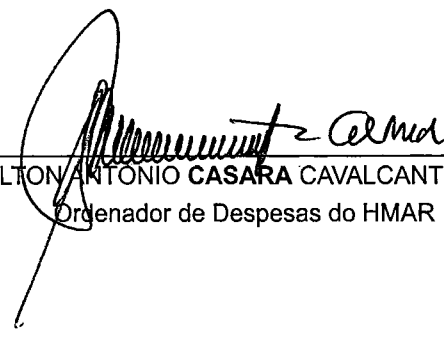

---

HALTON ANTONIO CASARA CAVALCANTE - CEL  
Ordenador de Despesas do HMAR

MINISTÉRIO DA DEFESA  
EXÉRCITO BRASILEIRO  
HOSPITAL MILITAR DE ÁREA DO RECIFE  
(Hospital Militar de Pernambuco / 1817)

PREGÃO SRP Nº ...../2022  
(Processo Administrativo nº 64583.006554/2022-11)



ANÁLISE CRÍTICA DOS VALORES DE REFERÊNCIA

Requisição nº 41, de 10/05/2022, do Setor da Odontologia.

ANÁLISE DOS PREÇOS COLETADOS:

1. Todos os preços utilizados para obtenção dos valores de referência tratam de materiais com a mesma especificação e qualidade compatível com o que a Administração planeja licitar?

( x ) SIM  
( ) NÃO

OBS: \_\_\_\_\_

2. Para obtenção do valor de referência e cálculo da média, foram considerados preços com grande variação entre os valores coletados?

( ) SIM  
( x ) NÃO

OBS: \_\_\_\_\_

3. Os valores de referência apresentados pelo requisitante estão condizentes com a realidade do mercado na data da requisição/termo de referência?

( x ) SIM  
( ) NÃO

OBS: \_\_\_\_\_

Recife-PE, 23 de maio de 2022.

  
MAGNO VERGÍLIO FÁRIA – Maj  
Chefe do Setor de Odontologia

  
HAILTON ANTONIO CASARA CAVALCANTE – Cel  
Ordenador de Despesas do HMAR



MINISTÉRIO DA DEFESA  
EXÉRCITO BRASILEIRO  
HOSPITAL MILITAR DE ÁREA DE RECIFE  
(Hospital Militar de Pernambuco / 1817)

PREGÃO SRP Nº ..../20....  
(Processo Administrativo n.º 64583.006554/2022-11)

### TERMO DE JUSTIFICATIVA TÉCNICO DA AQUISIÇÃO

Em cumprimento às normas para aquisição de bens e serviços, e o contido na Requisição nº 41/2022 – Chefe da Clínica Odontológica do HMAR, de 10 de maio de 2022, considerando que trata do Registro de Preços para Aquisição de Materiais de Consumo Odontológico, que deram desertos e cancelados no último pregão, para as Especialidades de Endodontia, Prótese dentária e Prótese sobre implante (insumos para o sistema CAD/CAM CEREC), Dentística, Odontopediatria, Ortodontia, Periodontia, Cirurgia e Implantodontia necessários ao atendimento dos usuários dos sistemas SAMMED/FUSEX/PASS assistidos nesse hospital. São insumos estratégicos de suporte às ações de saúde, cuja falta pode significar interrupções no tratamento, o que comprometeria o atendimento dos pacientes e do sistema de saúde como um todo.

As quantidades apresentadas no Termo de Referência pelo setor demandante justificam-se pela necessidade de aquisição de insumos com a finalidade de não vir a interromper o tratamento dos pacientes e não sofrer com o desabastecimento destes itens. Esse quantitativo tem como base relatórios de uso dos materiais em anos anteriores gerados pelo sistema Siscofis-OM, além de redimensionamento das quantidades de alguns itens devido a chegada de novos profissionais aumentando a demanda e aquisição de novos equipamentos.

Dessa forma, e com base no Art 9º, do Decreto nº 5450 de 31 de maio de 2005. Resolvo concordar com a referida aquisição.

Recife-PE, 23 de maio de 2022.

  
HAILTON ANTONIO CASARA CAVALCANTE – Coronel  
Ordenador de Despesas do HMAR



MINISTÉRIO DA DEFESA  
EXÉRCITO BRASILEIRO  
HOSPITAL MILITAR DE ÁREA DO RECIFE  
(Hospital Militar de Pernambuco / 1817)

PREGÃO SRP Nº ...../2022  
(Processo Administrativo n.º 64583.006554/2022-11)



**JUSTIFICATIVA DOS QUANTITATIVOS ESTIMADOS NO TERMO DE REFERÊNCIA**

A aquisição dos bens acima elencados atenderá às necessidades da CLÍNICA ODONTOLÓGICA DO HOSPITAL MILITAR DE ÁREA DE RECIFE, tendo em vista a necessidade do material para execução de procedimentos dos setores de ENDODONTIA, PRÓTESE, PRÓTESE SOBRE IMPLANTE (INSUMOS PARA O SISTEMA CAD/CAM CEREC), DENTÍSTICA, ODONTOPEDIATRIA, ORTODONTIA, PERIODONTIA, CIRURGIA E IMPLANTODONTIA, prestando, assim, uma maior assistência aos usuários do Fundo de Saúde do Exército no âmbito da 7ª Região Militar.

N.º DO ITEM	E S P E C I F I C A Ç Õ E S	Q U A N T I D A D E	Q U A N T I D A D E (CONSUMO ANUAL)	J U S T I F I C A T I V A
<b>GRUPO 1 - EXCLUSIVIDADE ME/EPP</b>				
1	Material de moldagem composto por silicone de condensação de altíssima viscosidade. Consistência putty. Indicado para moldagem de prótese fixa, prótese removível e provisória na técnica de dupla moldagem ou dupla mistura. Hidrocompatível. Pasta densa com alta fluidez para reduzir a compressão da mucosa e se adere perfeitamente a massa fluida; cor verde, aroma menta. Elevada fluidez inicial. Reduz compressão da mucosa na fase de inserção na boca, endurecimento com rigidez ideal, estabilidade dimensional de 72 horas e menor que -0,2%. Deformação à compressão entre 2-5%. Recuperação elástica maior que 98%. Dureza final 75 Shore A. Tempo de mistura - 30 segundos; Tempo de trabalho - 1 min e 15 seg; Permanência na boca - 3 min e 15 seg; Tempo de presa - 4 min e 30 seg. Caixa contendo 1 pote de material denso com 900ml (= 1,0 Kg). Validade 3 anos. Modelo Zetaplus da Zhermack OU SIMILAR, OU EQUIVALENTE, OU DE MELHOR QUALIDADE.	16	6	Esse quantitativo tem como base relatórios de uso dos materiais em anos anteriores gerados pelo sistema Siscofis-OM, além de redimensionamento das quantidades de alguns itens pois a diminuição da demanda no ano anterior causada pela pandemia da COVID-19 levou a diminuição do fluxo de atendimento o que não reflete os números reais de consumo da clínica odontológica e a chegada de novos profissionais aumentando a demanda e aquisição de novos equipamentos.
2	Material de moldagem composto por silicone de condensação de baixa viscosidade. Consistência leve. Indicado para moldagem de prótese fixa, prótese removível e provisória. Massa leve altamente fluida e hidrófila possibilitando a moldagem na presença de fluidos orais; cor amarela, aroma de laranja. Pode ser utilizado em qualquer técnica de moldagem, estabilidade dimensional de 72 horas e menor que -0,7%. Deformação à compressão entre 2-8%. Recuperação elástica maior que 99%. Perfeita fluidez no sulco gengival. Tempo de mistura - 30 segundos; Tempo de trabalho - 1 min e 30 seg; Permanência na boca - 3 min e 30 seg; Tempo de presa - 5 min. Caixa contendo 1 bisnaga de material fluido com 140 ml. Validade 3 anos. Modelo Oranwash L da Zhermack OU SIMILAR, OU EQUIVALENTE, OU DE MELHOR QUALIDADE.	16	6	Esse quantitativo tem como base relatórios de uso dos materiais em anos anteriores gerados pelo sistema Siscofis-OM, além de redimensionamento das quantidades de alguns itens pois a diminuição da demanda no ano anterior causada pela pandemia da COVID-19 levou a diminuição do fluxo de atendimento o que não reflete os números reais de consumo da clínica odontológica e a chegada de novos profissionais aumentando a demanda e aquisição de novos equipamentos.

3	Gel catalisador único para todos os Silicones de Condensação. Gel de cor vermelha para visualizar a mistura homogênea. Proporção 1:1 com a massa leve e na proporção de acordo com a bula para a massa densa. Caixa com 1 bisnaga de catalisador com 60 ml. Validade 3 anos. Modelo Indurent gel da Zhermack OU SIMILAR, OU EQUIVALENTE, OU DE MELHOR QUALIDADE.	23	6	Esse quantitativo tem como base relatórios de uso dos materiais em anos anteriores gerados pelo sistema Siscofis-OM, além de redimensionamento das quantidades de alguns itens pois a diminuição da demanda no ano anterior causada pela pandemia da COVID-19 levou a diminuição do fluxo de atendimento o que não reflete os números reais de consumo da clínica odontológica e a chegada de novos profissionais aumentando a demanda e aquisição de novos equipamentos.
<b>PRÓTESE</b>				
4	Líquido para adesão entre o material de moldagem à base de VPS (vinil polisiloxano) e a moldeira. Frasco com 17ml. Padrão Zhermack OU SIMILAR, OU EQUIVALENTE, OU DE MELHOR QUALIDADE.	5	3	Esse quantitativo tem como base relatórios de uso dos materiais em anos anteriores gerados pelo sistema Siscofis-OM, além de redimensionamento das quantidades de alguns itens pois a diminuição da demanda no ano anterior causada pela pandemia da COVID-19 levou a diminuição do fluxo de atendimento o que não reflete os números reais de consumo da clínica odontológica e a chegada de novos profissionais aumentando a demanda e aquisição de novos equipamentos.
5	Moldeira em aço inoxidável AISI 304 com acabamento auto brilho, com bordas lisas e arredondadas, evitando corrosão. Para adultos, perfurada ou lisa, superior ou inferior, dentado ou desdentado, total ou parcial (lateral direita, lateral esquerda, anterior superior ou anterior inferior). Tamanhos: P, M, G e XG. Fornecido em embalagem individual em blister plástico com informações técnicas do produto. Padrão BioArt OU SIMILAR, OU EQUIVALENTE, OU DE MELHOR QUALIDADE.	50	0	Esse quantitativo tem como base relatórios de uso dos materiais em anos anteriores gerados pelo sistema Siscofis-OM, além de redimensionamento das quantidades de alguns itens pois a diminuição da demanda no ano anterior causada pela pandemia da COVID-19 levou a diminuição do fluxo de atendimento o que não reflete os números reais de consumo da clínica odontológica e a chegada de novos profissionais aumentando a demanda e aquisição de novos equipamentos.
6	Pincel descartável de uso odontológico, com cerdas em nylon, ponta fina; sem cabo. Utilizado para aplicação de líquidos e géis na odontologia. Caixa com 50 unidades. Validade: indeterminada, desde que conservado conforme recomendado. Embalagem com 50 unidades. Padrão Technew OU SIMILAR, OU EQUIVALENTE, OU DE MELHOR QUALIDADE.	44	7	Esse quantitativo tem como base relatórios de uso dos materiais em anos anteriores gerados pelo sistema Siscofis-OM, além de redimensionamento das quantidades de alguns itens pois a diminuição da demanda no ano anterior causada pela pandemia da COVID-19 levou a diminuição do fluxo de atendimento o que não reflete os números reais de consumo da clínica odontológica e a chegada de novos profissionais aumentando a demanda e aquisição de novos equipamentos.
7	Dentes artificiais confeccionados em resina de alto peso molecular com dupla ligação cruzada, no mínimo 2 camadas, alta estabilidade de cor, fluorescência, pigmentos biocompatíveis, carga de OMC (cerâmica organicamente modificada), alta resistência mecânica química e à abrasão, excelente aderência à base, mantém as cores naturais. Modelo e tamanhos: dentes anteriores superiores (V17, V36, V6B), anteriores inferiores (V8), posteriores superiores e inferiores (P6). Cumpre a ISO 22112:2005. Cor 60, 62, 65, 66, 67, 69, 77, 81. Cartela c/ 6 dentes (anteriores) e 8 dentes (posteriores). Validade: 10 anos após data de fabricação. Modelo Biolux da Vipi OU SIMILAR, OU EQUIVALENTE, OU DE MELHOR QUALIDADE.	32	27	Esse quantitativo tem como base relatórios de uso dos materiais em anos anteriores gerados pelo sistema Siscofis-OM, além de redimensionamento das quantidades de alguns itens pois a diminuição da demanda no ano anterior causada pela pandemia da COVID-19 levou a diminuição do fluxo de atendimento o que não reflete os números reais de consumo da clínica odontológica e a chegada de novos profissionais aumentando a demanda e aquisição de novos equipamentos.
8	Kit contendo pó de polietilmetacrilato e peróxido de dibenzólio e líquido de metacrilato de metilo e 2-hidroxi-etil-metacrilato. Possui baixa contração de polimerização, extremamente dureza e resistente, dimensionalmente estável mesmo depois de horas ou dias, queima sem deixar resíduos. Tempo de trabalho (23°C)=2-3 min; tempo de fixação (23°C)=4 min; resistência a flexão (37°C, após 10 min)= 63 MPa; redução da polimerização após 30 min = 0,36%; redução da polimerização após 24h = 0,37%. Embalagem contendo: 100g pó, 105ml líquido, 2 copos de mistura (dappen), 1 pincel nº 4, 1 pipeta (kit). Modelo pattern resin ls da GC OU SIMILAR, OU EQUIVALENTE, OU DE MELHOR QUALIDADE.	13	3	Esse quantitativo tem como base relatórios de uso dos materiais em anos anteriores gerados pelo sistema Siscofis-OM, além de redimensionamento das quantidades de alguns itens pois a diminuição da demanda no ano anterior causada pela pandemia da COVID-19 levou a diminuição do fluxo de atendimento o que não reflete os números reais de consumo da clínica odontológica e a chegada de novos profissionais aumentando a demanda e aquisição de novos equipamentos.
9	Resina acrílica autopolimerizável, cores: rosa ou incolor, para uso odontológico. Utilizada em consertos, adições, reembasamentos de prótese dentária. Resistência mais elevada a fraturas Composição: copolímero metilmetacrilato. Não contém cádmio, isento de amina terciária. Frasco/pote plástico c/ 1Kg dentro de embalagem de papelão contendo informações técnicas do produto. Validade: 10 anos. Padrão JET OU SIMILAR, OU EQUIVALENTE, OU DE MELHOR QUALIDADE.	6	0	Esse quantitativo tem como base relatórios de uso dos materiais em anos anteriores gerados pelo sistema Siscofis-OM, além de redimensionamento das quantidades de alguns itens pois a diminuição da demanda no ano anterior causada pela pandemia da COVID-19 levou a diminuição do fluxo de atendimento o que não reflete os números reais de consumo da clínica odontológica e a chegada de novos profissionais aumentando a demanda e aquisição de novos equipamentos.
10	Tira de lixa de aço serrilhada. Serra interproximal, aço inoxidável serrilhado a laser em uma das extremidades, autoclavável, espessura de 0,05mm, largura de 6,0mm, comprimento de 150mm. Indicado para remoção de excesso de cimento resino na interproximal sem remover o ponto de contato. Embalagem com 05 unidades. Padrão Wilcos OU SIMILAR, OU EQUIVALENTE, OU DE MELHOR QUALIDADE.	76	10	Esse quantitativo tem como base relatórios de uso dos materiais em anos anteriores gerados pelo sistema Siscofis-OM, além de redimensionamento das quantidades de alguns itens pois a diminuição da demanda no ano anterior causada pela pandemia da COVID-19 levou a diminuição do fluxo de atendimento o que não reflete os números reais de consumo da clínica odontológica e a chegada de novos profissionais aumentando a demanda e aquisição de novos equipamentos.

mj

11	Pasta em emulsão para polimento universal, alto brilho e incrível durabilidade. Óxido de Alumínio em uma emulsão de água e óleo. Composição: óxido de alumínio, álcoois graxos éter poliglicol. Indicado para metais não preciosos, armação, titânio, cerâmicas, acrílico, compósitos e metais preciosos. Cor branca. Cheiro: limão. Ponto de fusão: zero graus. Embalagem com 50ml. Modelo PoliStar da Hatho OU SIMILAR, OU EQUIVALENTE, OU DE MELHOR QUALIDADE.	4	0	Quantidade de uso estimada pelos profissionais da Clínica Odontológica pois como será a primeira compra não há registros no Siscofis-OM.
12	Pasta sólida (em barra) para polimento alto brilho e incrível durabilidade. Indicado para compósitos, cerâmicas e acrílico. Composição: parafina, argila em pó, cera de carnaúba. Ponto de fusão: >40 graus celsius. Na cor bege. Embalagem com 100g. Model PoliStar da Hatho OU SIMILAR, OU EQUIVALENTE, OU DE MELHOR QUALIDADE.	8	0	Quantidade de uso estimada pelos profissionais da Clínica Odontológica pois como será a primeira compra não há registros no Siscofis-OM.
13	Escovas especiais de chamois para peça reta, montada em haste de metal inoxidável medindo 22mm de diâmetro para polimento de resinas sem pasta, polimento fino de resina, polimento com alto brilho. Embaladas individualmente. Modelos: couro de pelica natural, couro chamois ultra macia, couro pelica, crina de cavalo com pelica, cabra com chamois. Padrão DhPro OU SIMILAR, OU EQUIVALENTE, OU DE MELHOR QUALIDADE.	40	0	Quantidade de uso estimada pelos profissionais da Clínica Odontológica pois como será a primeira compra não há registros no Siscofis-OM.
14	Escovas de polimento de carbetto de silício para peça reta, montada em haste de metal inoxidável medindo 22,3mm de diâmetro para acabamento em resinas, cerômeros, cerâmicas e metais. Granulação: ultra fina (anel amarelo), fina (anel vermelho) e grossa (anel azul). Embaladas individualmente. Padrão DhPro OU SIMILAR, OU EQUIVALENTE, OU DE MELHOR QUALIDADE	40	0	Quantidade de uso estimada pelos profissionais da Clínica Odontológica pois como será a primeira compra não há registros no Siscofis-OM.
15	Polidores com alta carga de diamante natural em 3 fases para uso em peça de mão. Alta durabilidade. Glaze mecânico sem necessidade de queima de glaze. Indicado para o desgaste (alto poder de corte), acabamento e polimento com alto brilho (glaze) de cerâmicas (dissilicato de lítio, zircônia, feldspática). 1ª fase de granulação grossa, indicado pela cor azul - desgastes e correções; 2ª fase de granulação média, indicado pela cor rosa - acabamento e pré-polimento; 3ª fase de granulação fina, indicado pela cor cinza - alto brilho e glaze. Autoclaváveis. Rotação indicada 7-12.000rpm. Kit com 3 polidores em formato de roda + base. Modelo Diapol H8 da EVE OU SIMILAR, OU EQUIVALENTE, OU DE MELHOR QUALIDADE.	19	0	Quantidade de uso estimada pelos profissionais da Clínica Odontológica pois como será a primeira compra não há registros no Siscofis-OM.
16	Polidores com alta carga de diamante natural em 3 fases para uso em peça de mão. Alta durabilidade. Glaze mecânico sem necessidade de queima de glaze. Indicado para o desgaste (alto poder de corte), acabamento e polimento com alto brilho (glaze) de cerâmicas (dissilicato de lítio, zircônia, feldspática). 1ª fase de granulação grossa, indicado pela cor azul - desgastes e correções; 2ª fase de granulação média, indicado pela cor rosa - acabamento e pré-polimento; 3ª fase de granulação fina, indicado pela cor cinza - alto brilho e glaze. Autoclaváveis. Rotação indicada 7-12.000rpm. Formato de disco, embalado individualmente. Modelo Diapol da EVE OU SIMILAR, OU EQUIVALENTE, OU DE MELHOR QUALIDADE.	19	0	Quantidade de uso estimada pelos profissionais da Clínica Odontológica pois como será a primeira compra não há registros no Siscofis-OM.
17	Polidor a base de silicone com abrasivos de carbetto de silício para desgaste e acabamento de resinas acrílicas em 3 fases para peça de mão. Aplicação em resina de prótese total, aparelhos ortodônticos, protetores bucais esportivos, placas de clareamento e ligas metálicas. Para alisamento e pré-polimento de resinas acrílicas. 1ª fase de granulação grossa, indicado pela cor verde - desgastes e correções; 2ª fase de granulação média, indicado pela cor cinza escuro - acabamento; 3ª fase de granulação fina, indicado pela cor cinza claro - polimento. Formatos: ponta, oval e bala grande. Rotação indicada 5-7000rpm. Embalada individualmente. Modelo Technik da EVE OU SIMILAR, OU EQUIVALENTE, OU DE MELHOR QUALIDADE.	16	0	Esse quantitativo tem como base relatórios de uso dos materiais em anos anteriores gerados pelo sistema Siscofis-OM, além de redimensionamento das quantidades de alguns itens pois a diminuição da demanda no ano anterior causada pela pandemia da COVID-19 levou a diminuição do fluxo de atendimento o que não reflete os números reais de consumo da clínica odontológica e a chegada de novos profissionais aumentando a demanda e aquisição de novos equipamentos.
18	Polidores com alta carga de diamante natural em 3 fases para uso em peça de mão. Alta durabilidade. Glaze mecânico sem necessidade de queima de glaze. Indicado para o desgaste (alto poder de corte), acabamento e polimento com alto brilho (glaze) de cerâmicas (dissilicato de lítio, zircônia, feldspática). 1ª fase de granulação grossa, indicado pela cor azul - desgastes e correções; 2ª fase de granulação média, indicado pela cor rosa - acabamento e pré-polimento; 3ª fase de granulação fina, indicado pela cor cinza - alto brilho e glaze. Autoclaváveis. Rotação indicada 7-12.000rpm. Embalado individualmente. Formato de chama. Modelo Diapol da EVE OU SIMILAR, OU EQUIVALENTE, OU DE MELHOR QUALIDADE.	16	0	Quantidade de uso estimada pelos profissionais da Clínica Odontológica pois como será a primeira compra não há registros no Siscofis-OM.

SECRETARIA MUNICIPAL DE ACESSIBILIDADE  
 ASSINATURA



*Imp* 

19	Polidores com alta carga de diamante natural em 3 fases para uso em contra-ângulo. Alta durabilidade. Glaze mecânico sem necessidade de queima de glaze. Indicado para o desgaste (alto poder de corte), acabamento e polimento com alto brilho (glaze) de cerâmicas (dissilicato de lítio, zircônia, feldspática). 1ª fase de granulação grossa, indicado pela cor azul - desgastes e correções; 2ª fase de granulação média, indicado pela cor rosa - acabamento e pré-polimento; 3ª fase de granulação fina, indicado pela cor cinza - alto brilho e glaze. Autoclaváveis. Rotação indicada 7-12.000rpm. Kit com 9 polidores em formatos sortidos: taça, lentiha e ponta (3 de cada) + base. Modelo Diapol da EVE OU SIMILAR, OU EQUIVALENTE, OU DE MELHOR QUALIDADE.	17	0	Quantidade de uso estimada pelos profissionais da Clínica Odontológica pois como será a primeira compra não há registros no Siscofis-OM.
20	Polidores com alta carga de diamante natural em 3 fases para uso em contra-ângulo. Alta durabilidade. Glaze mecânico sem necessidade de queima de glaze. Indicado para o desgaste (alto poder de corte), acabamento e polimento com alto brilho (glaze) de cerâmicas (dissilicato de lítio, zircônia, feldspática). 1ª fase de granulação grossa, indicado pela cor azul - desgastes e correções; 2ª fase de granulação média, indicado pela cor rosa - acabamento e pré-polimento; 3ª fase de granulação fina, indicado pela cor cinza - alto brilho e glaze. Autoclaváveis. Rotação indicada 7-12.000rpm. Kit com 6 polidores em formatos sortidos: twist e roda (3 de cada) + base. Modelo Diapol da EVE OU SIMILAR, OU EQUIVALENTE, OU DE MELHOR QUALIDADE.	17	0	Quantidade de uso estimada pelos profissionais da Clínica Odontológica pois como será a primeira compra não há registros no Siscofis-OM.
21	Gesso pedra especial tipo IV. Consistência extra dura; Baixa expansão, mesmo após 48 horas, garantindo abrasão reduzida e maior precisão do modelo; Tixotrópico; Com resistência a arranhões e à abrasão; Tempo de mistura: 1 minuto; Cores: caramelo; âmbar claro; cinza prata; creme e branco. Proporção água/pó: 19 - 20 ml / 100 g; Tempo de mistura (manual): 60"; Tempo de mistura (a vácuo): 30"; Tempo de trabalho: 12"; Tempo de presa (Vicat): 14"; Tempo para remoção do molde: 45"; Expansão em 2 h: 0.08 %; Expansão em 48 h: 0.19 %; Resistência à compressão em 1 h: 52 MPa (530 kg/cm2); Resistência à compressão em 48 h: 81 MPa (826 kg/cm2). Modelo Elite Rock da Zhermack OU SIMILAR, OU EQUIVALENTE, OU DE MELHOR QUALIDADE.	72	38	Esse quantitativo tem como base relatórios de uso dos materiais em anos anteriores gerados pelo sistema Siscofis-OM, além de redimensionamento das quantidades de alguns itens pois a diminuição da demanda no ano anterior causada pela pandemia da COVID-19 levou a diminuição do fluxo de atendimento o que não reflete os números reais de consumo da clínica odontológica e a chegada de novos profissionais aumentando a demanda e aquisição de novos equipamentos.
22	Kit de dosador para gesso tipo IV. Contém um medidor (colher) para uma porção de pó e um medidor (copo) milimetrado para água ( até 35ml). Padrão Zhermack OU SIMILAR, OU EQUIVALENTE, OU DE MELHOR QUALIDADE.	12	0	Quantidade de uso estimada pelos profissionais da Clínica Odontológica pois como será a primeira compra não há registros no Siscofis-OM.
23	Gesso tipo IV com expansão de 0% com alta resistência mecânica e altamente tixotrópico. Ideal para trabalhos de próteses sobre implante por possuir 100% de precisão. Dureza Rockwell 30/60 minutos (110 N/mm2); dureza rockwell 24 horas (> 200 N/mm2); expansão em 48 horas (< 0,0%); expansão em 30/60 minutos (< 0,0%); Resistência compressiva (> 80Mpa); tempo de espátulação ( 30 segundos); tempo de trabalho - vazamento ( 7 a 8 min); tempo de presa inicial( 25 a 16 min); remoção da moldagem ( 60 min). Pacote de 1kg com agente flavorizante natural de baunilha. Modelo Zero Stone da Dentona OU SIMILAR, OU EQUIVALENTE, OU DE MELHOR QUALIDADE.	72	0	Quantidade de uso estimada pelos profissionais da Clínica Odontológica pois como será a primeira compra não há registros no Siscofis-OM.
24	Gesso pedra especial tipo IV de granulidade extremamente fina, que apresenta com maior dureza / baixa expansão, e excelente estabilidade, tempo de vazamento maior, rápida acomodação e reforçamento em resina, resiste a lascas e possíveis quebras. Menor proporção de água 20ml/100g, conferindo extrema dureza. Possui característica antibacteriana (eliminando 99,9% de todos germes/bactérias). Indicado para a confecção de troquéis e modelos que requerem o máximo de precisão e resistência. Função de Scanner - usados no CAD/ÇAM sem necessidade de uso de spray. Tempo de mistura 30-60 segundos manualmente, e 20-30 seg espátulador a vácuo. Tempo de trabalho 6 min, tempo de acomodação (presa) - 10 min, tempo de remoção do modelo - 30 min, expansão de presa 0,08%, resistência à compressão (úmido = 1 hora - 8.550 psi e seco = 1 dia - 14.490 psi). Embalagem de 1,5 kg. Cores: Marfim, Marrom dourado, Ocre, Rosa, Verde e Branco. Modelo Snow Rock Premium da Dentalstone OU SIMILAR, OU EQUIVALENTE, OU DE MELHOR QUALIDADE.	50	38	Esse quantitativo tem como base relatórios de uso dos materiais em anos anteriores gerados pelo sistema Siscofis-OM, além de redimensionamento das quantidades de alguns itens pois a diminuição da demanda no ano anterior causada pela pandemia da COVID-19 levou a diminuição do fluxo de atendimento o que não reflete os números reais de consumo da clínica odontológica e a chegada de novos profissionais aumentando a demanda e aquisição de novos equipamentos.

m/p

HT

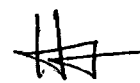
25	Cera periférica para individualização e selamento da borda da moldreira, cria retenção (evitando deslocamento do material de moldagem) e evita formação de bolhas na porção periférica do fundo de saco. Fácil aplicação. Tamanhos: nº 06 (mais fina, com 40 bastões) e nº 07 (mais grossa, com 24 bastões). Padrão Kota OU SIMILAR, OU EQUIVALENTE, OU DE MELHOR QUALIDADE.	7	6	Esse quantitativo tem como base relatórios de uso dos materiais em anos anteriores gerados pelo sistema Siscofis-OM, além de redimensionamento das quantidades de alguns itens pois a diminuição da demanda no ano anterior causada pela pandemia da COVID-19 levou a diminuição do fluxo de atendimento o que não reflete os números reais de consumo da clínica odontológica e a chegada de novos profissionais aumentando a demanda e aquisição de novos equipamentos.
26	Ponta compatível com ultrassom GNATUS, com lote gravado no instrumental para rastreabilidade do instrumento. Material: aço inoxidável, modelo: ponta lisa c/ refrigeração, aplicação: remoção de pino intrarradicular, coroas e cimentos. Modelo G5AE da Gnatus OU SIMILAR, OU EQUIVALENTE, OU DE MELHOR QUALIDADE.	12	4	Esse quantitativo tem como base relatórios de uso dos materiais em anos anteriores gerados pelo sistema Siscofis-OM, além de redimensionamento das quantidades de alguns itens pois a diminuição da demanda no ano anterior causada pela pandemia da COVID-19 levou a diminuição do fluxo de atendimento o que não reflete os números reais de consumo da clínica odontológica e a chegada de novos profissionais aumentando a demanda e aquisição de novos equipamentos.
27	Sonda exploradora nº 47 utilizada para localização da entrada de canais radiculares. Produzida em aço inoxidável martensítico série 400/aço inoxidável austenítico série 300. Com lote gravado no instrumental para efeito de rastreabilidade. autoclavável. Padrão quinelato OU SIMILAR, OU EQUIVALENTE, OU DE MELHOR QUALIDADE.	110	0	Quantidade de uso estimada pelos profissionais da Clínica Odontológica pois como será a primeira compra não há registros no Siscofis-OM.
28	Cabo para espelho bucal produzido em aço inoxidável martensítico série 400/aço inoxidável austenítico série 300. Isento de rebarbas e/ou sinais de oxidação; resistente a desinfecção física e química e à esterilização química e calor (autoclavável). Com lote gravado no instrumental para efeito de rastreabilidade. Padrão: Quinelato OU SIMILAR, OU EQUIVALENTE, OU DE MELHOR QUALIDADE.	70	0	Quantidade de uso estimada pelos profissionais da Clínica Odontológica pois como será a primeira compra não há registros no Siscofis-OM.
29	Espátula nº 36, para manipulação de cimento odontológico. Produzida em aço inoxidável martensítico série 400/aço inoxidável austenítico série 300. Com lote gravado no instrumental para efeito de rastreabilidade. Padrão: Quinelato OU SIMILAR, OU EQUIVALENTE, OU DE MELHOR QUALIDADE.	30	0	Quantidade de uso estimada pelos profissionais da Clínica Odontológica pois como será a primeira compra não há registros no Siscofis-OM.
30	Espátula em aço inox para inserção de fio retrator com cabeça extra-fina e serrilhada não cortante, recomendados para posicionar os fios no sentido axial. Cabeças orientadas a um ângulo de 45° em relação ao cabo, à direita e esquerda respectivamente, para permitir um posicionamento circular na preparação sem ter de girar o instrumento para usar a outra extremidade. Modelo Fischer da ultradent OU SIMILAR, OU EQUIVALENTE, OU DE MELHOR QUALIDADE.	40	0	Quantidade de uso estimada pelos profissionais da Clínica Odontológica pois como será a primeira compra não há registros no Siscofis-OM.
31	Escavador de Dentina, também conhecido como cureta, colher ou escariador de dentina, é um instrumento indicado para a remoção de tecidos cariados na cavidade dentária do paciente. Comprimento total: 170,00 +/- 5,00 mm. Largura da ponta: 1,00 +/- 0,2 mm. Produzido em aço inoxidável martensítico série 400/aço inoxidável austenítico série 300. Com lote gravado no instrumental para efeito de rastreabilidade. autoclavável. Padrão quinelato OU SIMILAR, OU EQUIVALENTE, OU DE MELHOR QUALIDADE.	30	0	Quantidade de uso estimada pelos profissionais da Clínica Odontológica pois como será a primeira compra não há registros no Siscofis-OM.
32	Espátula ou esculpidor LECRON nº5, para escultura em cera. Tamanho: 19cm. Produzida em aço inoxidável cirúrgico martensítico série 400/aço inoxidável austenítico série 300. Com lote gravado no instrumental para efeito de rastreabilidade. Padrão: Quinelato OU SIMILAR, OU EQUIVALENTE, OU DE MELHOR QUALIDADE.	30	0	Quantidade de uso estimada pelos profissionais da Clínica Odontológica pois como será a primeira compra não há registros no Siscofis-OM.
33	Pinça porta agulha Mayo Hegar, usado para sustentação de agulha cirúrgica em ambiente cirúrgico. Produzida em aço inoxidável cirúrgico martensítico série 400/aço inoxidável austenítico série 300. Tamanho: 14cm. Com lote gravado no instrumental para efeito de rastreabilidade. Padrão: Quinelato OU SIMILAR, OU EQUIVALENTE, OU DE MELHOR QUALIDADE.	50	0	Quantidade de uso estimada pelos profissionais da Clínica Odontológica pois como será a primeira compra não há registros no Siscofis-OM.
34	Espátula Silicato nº 1, indicada para várias aplicações em dentística, como: - Aplicar e condensar restaurações de resina. - Amálgama e restaurador provisório. Produzida em aço inoxidável martensítico série 400/aço inoxidável austenítico série 300. Com lote gravado no instrumental para efeito de rastreabilidade. Padrão: Quinelato OU SIMILAR, OU EQUIVALENTE, OU DE MELHOR QUALIDADE.	20	0	Quantidade de uso estimada pelos profissionais da Clínica Odontológica pois como será a primeira compra não há registros no Siscofis-OM.
35	Estojo Perfurado para Esterilização. Medida: 18 x 7 x 2 cm. Inox. Não contém soldas e possuem cantos arredondados, proporcionando melhor higienização e controle da biossegurança do produto. Padrão: Golgran OU SIMILAR, OU EQUIVALENTE, OU DE MELHOR QUALIDADE.	30	0	Quantidade de uso estimada pelos profissionais da Clínica Odontológica pois como será a primeira compra não há registros no Siscofis-OM.

36	Régua milimetrada endodôntica utilizada para medir limas, marcação precisa a laser, produzida em polímero de alta performance. Ambidestra. Dotada de cursor para definição do comprimento de trabalho. Marcação até 40mm. Cores: verde, branco, azul e rosa. Esterilizável em autoclave. Padrão Indusbello OU SIMILAR, OU EQUIVALENTE, OU DE MELHOR QUALIDADE.	30	0	Quantidade de uso estimada pelos profissionais da Clínica Odontológica pois como será a primeira compra não há registros no Siscofis-OM.
37	Pote dappen de vidro. Possui duas concavidades, uma superior e uma inferior. Medida: Altura: 3cm; Concavidade superior: 2,5 cm; Capacidade máxima da concavidade superior: 3 ml; Concavidade inferior: 2,0 cm; Capacidade máxima da concavidade inferior: 2 ml. Peso do produto: 50 g. Autoclavável. Incolor.	20	3	Esse quantitativo tem como base relatórios de uso dos materiais em anos anteriores gerados pelo sistema Siscofis-OM, além de redimensionamento das quantidades de alguns itens pois a diminuição da demanda no ano anterior causada pela pandemia da COVID-19 levou a diminuição do fluxo de atendimento o que não reflete os números reais de consumo da clínica odontológica e a chegada de novos profissionais aumentando a demanda e aquisição de novos equipamentos.
<b>ENDODONTIA</b>				
38	Broca endo z para endodontia de 23 mm de comprimento para alta rotação, em caixa autoclavável com 1 unidade. Padrão angelus OU SIMILAR, OU EQUIVALENTE, OU DE MELHOR QUALIDADE.	120	10	Esse quantitativo tem como base relatórios de uso dos materiais em anos anteriores gerados pelo sistema Siscofis-OM, além de redimensionamento das quantidades de alguns itens pois a diminuição da demanda no ano anterior causada pela pandemia da COVID-19 levou a diminuição do fluxo de atendimento o que não reflete os números reais de consumo da clínica odontológica e a chegada de novos profissionais aumentando a demanda e aquisição de novos equipamentos.
39	Otosporin associação de hidrocortisona (corticóide), sulfato de neomicina e sulfato de polimixina b (antibióticos) como curativo de demora em endodontia. Frasco com 10 ml.	16	4	Esse quantitativo tem como base relatórios de uso dos materiais em anos anteriores gerados pelo sistema Siscofis-OM, além de redimensionamento das quantidades de alguns itens pois a diminuição da demanda no ano anterior causada pela pandemia da COVID-19 levou a diminuição do fluxo de atendimento o que não reflete os números reais de consumo da clínica odontológica e a chegada de novos profissionais aumentando a demanda e aquisição de novos equipamentos.
40	Solução anti-séptica com atividade antibacteriana à base de digluconato de clorhexidina a 2% em solução aquosa. Indicado para endodontia, desinfecção de preparos em coroas, inlays. Embalagem com 1 litro. Validade de 36 meses. Padrão Rioquímica OU SIMILAR, OU EQUIVALENTE, OU DE MELHOR QUALIDADE.	6	0	Esse quantitativo tem como base relatórios de uso dos materiais em anos anteriores gerados pelo sistema Siscofis-OM, pois o material deu deserto no pregão passado não havendo saída no Siscofis-OM no ano anterior.
41	Hipoclorito de sódio a 1% (solução bactericida para irrigação de canais radiculares) tipo solução de milton, embalagem com 1l. Validade de 12 meses.	62	0	Esse quantitativo tem como base relatórios de uso dos materiais em anos anteriores gerados pelo sistema Siscofis-OM, pois o material deu deserto no pregão passado não havendo saída no Siscofis-OM no ano anterior.
42	Hipoclorito de sódio 4 a 6% (soda clorada duplamente concentrada) para uso odontológico. Frasco com 1l. Validade de 12 meses.	60	12	Esse quantitativo tem como base relatórios de uso dos materiais em anos anteriores gerados pelo sistema Siscofis-OM, além de redimensionamento das quantidades de alguns itens pois a diminuição da demanda no ano anterior causada pela pandemia da COVID-19 levou a diminuição do fluxo de atendimento o que não reflete os números reais de consumo da clínica odontológica e a chegada de novos profissionais aumentando a demanda e aquisição de novos equipamentos.
43	Hipoclorito de sódio a 2,5% (solução bactericida para irrigação de canais radiculares), embalagem com 1l. Validade de 12 meses.	254	20	Esse quantitativo tem como base relatórios de uso dos materiais em anos anteriores gerados pelo sistema Siscofis-OM, além de redimensionamento das quantidades de alguns itens pois a diminuição da demanda no ano anterior causada pela pandemia da COVID-19 levou a diminuição do fluxo de atendimento o que não reflete os números reais de consumo da clínica odontológica e a chegada de novos profissionais aumentando a demanda e aquisição de novos equipamentos.
44	Cimento à base de óxido de zinco/ sulfato de zinco, e excipientes (copolímero vinila adipato de dietilxila, gesso e óxido de ferro vermelho) ótimo selador para trabalhos em endodontia - dilata-se ligeiramente proporcionando um vedamento hermético da câmara pulpar em relação ao meio bucal. Grande aderência garantindo bom isolamento marginal e rápido endurecimento na boca ao contato com a saliva, sem eugenol, resistente à força mastigatória e indicado para dentes posteriores e necessidade de maior tempo de permanência. Cores: rosa, branco. Pote com 25 gr. Validade 30 meses após a data de fabricação. Modelo Cimpat da Septodont OU SIMILAR, OU EQUIVALENTE, OU DE MELHOR QUALIDADE.	15	6	Esse quantitativo tem como base relatórios de uso dos materiais em anos anteriores gerados pelo sistema Siscofis-OM, além de redimensionamento das quantidades de alguns itens pois a diminuição da demanda no ano anterior causada pela pandemia da COVID-19 levou a diminuição do fluxo de atendimento o que não reflete os números reais de consumo da clínica odontológica e a chegada de novos profissionais aumentando a demanda e aquisição de novos equipamentos.
45	Lima de uso odontológico em Níquel-Titânio, Tipo KERR com comprimento de 21 mm e 25mm, para canais com curvatura muito acentuada, 1ª Série de 15 a 40, com curso, conjunto completo. Embalagem (cor azul claro) com 6 unidades. Padrão modelo Nitiflex da Maillefer – Dentsply OU SIMILAR, OU EQUIVALENTE, OU DE MELHOR QUALIDADE.	24	0	Quantidade de uso estimada pelos profissionais da Clínica Odontológica pois como será a primeira compra não há registros no Siscofis-OM.

*mj*

*HT*

46	Lima endodôntica c+ 25mm e 21mm de n.06-08-10, caixa com 06 unidades. Parte ativa de aço inoxidável DIN 1.4310, stop de silicone e cabo de polieterimida. Eletro polida. Usinadas, classe 17% Cr e 8% Ni. Cabo plástico e curso de silicone. Secção transversal quadrangular. Conicidade 4-5% nos primeiros 4 a 5 mm e 1% no restante da lima. Indicada para canais calcificados. Estéreis. Prazo de validade: 05 anos. Possuir extremidade piramidal. Padrão modelo C-Pilot da Maillefer - Dentsply OU SIMILAR, OU EQUIVALENTE, OU DE MELHOR QUALIDADE.	40	0	Quantidade de uso estimada pelos profissionais da Clínica Odontológica pois como será a primeira compra não há registros no Siscofis-OM.
47	Lima endodôntica Golden Medlum série especial 21mm e 25mm - 12 a 37 de alta flexibilidade, encontrada em calibres intermediários. Em aço inoxidável eletro polida, pertencente à classificação aisi (com 17% de cromo e 8% de níquel aprox) fabricadas por torção. Secção transversal em forma triangular. Caixa com 6 limas com stop de silicone. Cabo fabricado em material plástico de poliamida de especificação pa 6.6, secção transversal em forma triangular, com ponta ativa. Padrão Maillefer - Dentsply OU SIMILAR, OU EQUIVALENTE, OU DE MELHOR QUALIDADE.	20	0	Quantidade de uso estimada pelos profissionais da Clínica Odontológica pois como será a primeira compra não há registros no Siscofis-OM.
48	Cone de guta percha acessório XF,"FF", FM e MF 28 mm. Tipo dentsply-maillefer ou similar de mesma equivalência técnica. Embalagem c/ 120 pontas, tamanho FF, FM e MF. Cones acessórios para obturações dos condutos radiculares, por meio de técnicas de condensação lateral e/ou vertical, à base de guta-percha, óxido de zinco e corante orgânico com 28mm de comprimento e alta radiopacidade. Padrão Maillefer - Dentsply OU SIMILAR, OU EQUIVALENTE, OU DE MELHOR QUALIDADE.	20	0	Quantidade de uso estimada pelos profissionais da Clínica Odontológica pois como será a primeira compra não há registros no Siscofis-OM.
<b>CEREC</b>				
49	Brocas utilizadas em fresadora de sistema cad-cam, caixa com mínimo de 06 unidades. Modelos: cylinder bur 12EF; cylinder pointed bur 12EF. Padrão de referência: sirona OU SIMILAR, OU EQUIVALENTE, OU DE MELHOR QUALIDADE.	14	0	Quantidade de uso estimada pelos profissionais da Clínica Odontológica pois como será a primeira compra não há registros no Siscofis-OM.
50	Brocas utilizadas em fresadora de sistema cad-cam, caixa com mínimo de 06 unidades. Modelos: cylinder bur 12EF; cylinder pointed bur 12EF. Padrão de referência: sirona OU SIMILAR, OU EQUIVALENTE, OU DE MELHOR QUALIDADE.	14	0	Quantidade de uso estimada pelos profissionais da Clínica Odontológica pois como será a primeira compra não há registros no Siscofis-OM.
51	Restaurador odontológico, bloco a base de óxido de zircônia, equipado com canal de parafuso pré-fabricado e dispositivo anti-rotação, para uso em sistema cadcam tipo cerec ac, meso, tamanho large (l) ou tamanho small (s), tonalidades: F0.5 e F2. Unidade. Padrão de referência: sirona dentsply OU SIMILAR, OU EQUIVALENTE, OU DE MELHOR QUALIDADE.	60	54	Esse quantitativo tem como base relatórios de uso dos materiais em anos anteriores gerados pelo sistema Siscofis-OM, além de redimensionamento das quantidades de alguns itens pois a diminuição da demanda no ano anterior causada pela pandemia da COVID-19 levou a diminuição do fluxo de atendimento o que não reflete os números reais de consumo da clínica odontológica e a chegada de novos profissionais aumentando a demanda e aquisição de novos equipamentos.
52	Restaurador odontológico, bloco a base de óxido de zircônia, equipado com canal de parafuso pré-fabricado e dispositivo anti-rotação, para uso em sistema cadcam tipo cerec ac, meso, tamanho large (l) ou tamanho small (s), tonalidades: F0.5 e F2. Unidade. Padrão de referência: sirona dentsply OU SIMILAR, OU EQUIVALENTE, OU DE MELHOR QUALIDADE.	60	54	Esse quantitativo tem como base relatórios de uso dos materiais em anos anteriores gerados pelo sistema Siscofis-OM, além de redimensionamento das quantidades de alguns itens pois a diminuição da demanda no ano anterior causada pela pandemia da COVID-19 levou a diminuição do fluxo de atendimento o que não reflete os números reais de consumo da clínica odontológica e a chegada de novos profissionais aumentando a demanda e aquisição de novos equipamentos.
53	Kit de maquiagem para restauração tipo prótese odontológica, contendo: 05 unidades de stain corpo universais (0-4) com 5g cada + 02 unidades de stains incisivos (i1-i2) com 5g cada + 08 unidades de stains universais (white, creme, sunset, copper, khaki, olive, mahogany, violet) com 5g cada + 02 unidades de overglaze de 5g + líquido stain e glaze de 15ml + 01 shade guide universal. Padrão sirona dentsply OU SIMILAR, OU EQUIVALENTE, OU DE MELHOR QUALIDADE.	1	0	Esse quantitativo tem como base relatórios de uso dos materiais em anos anteriores gerados pelo sistema Siscofis-OM, além de redimensionamento das quantidades de alguns itens pois a diminuição da demanda no ano anterior causada pela pandemia da COVID-19 levou a diminuição do fluxo de atendimento o que não reflete os números reais de consumo da clínica odontológica e a chegada de novos profissionais aumentando a demanda e aquisição de novos equipamentos.
54	Kit de maquiagem para restauração tipo prótese odontológica, contendo: 05 unidades de stain corpo universais (0-4) com 5g cada + 02 unidades de stains incisivos (i1-i2) com 5g cada + 08 unidades de stains universais (white, creme, sunset, copper, khaki, olive, mahogany, violet) com 5g cada + 02 unidades de overglaze de 5g + líquido stain e glaze de 15ml + 01 shade guide universal. Padrão sirona dentsply OU SIMILAR, OU EQUIVALENTE, OU DE MELHOR QUALIDADE.	1	0	Esse quantitativo tem como base relatórios de uso dos materiais em anos anteriores gerados pelo sistema Siscofis-OM, além de redimensionamento das quantidades de alguns itens pois a diminuição da demanda no ano anterior causada pela pandemia da COVID-19 levou a diminuição do fluxo de atendimento o que não reflete os números reais de consumo da clínica odontológica e a chegada de novos profissionais aumentando a demanda e aquisição de novos equipamentos.
55	Godê para porcelana com 13 cavidades em forma de gota, 2 grandes e 4 pequenas cavidades redondas, bem como uma superfície lisa do godê. Terminação para dosagem controlada da tinta na superfície do pincel. Possui tampa para evitar evaporação do material. Padrão Art color da Renfert OU SIMILAR, OU EQUIVALENTE, OU DE MELHOR.	2	0	Quantidade de uso estimada pelos profissionais da Clínica Odontológica pois como será a primeira compra não há registros no Siscofis-OM.

56	Godê para porcelana com 13 cavidades em forma de gota, 2 grandes e 4 pequenas cavidades redondas, bem como uma superfície lisa do godê. Terminação para dosagem controlada da tinta na superfície do pincel. Possui tampa para evitar evaporação do material. Padrão Art color da Renfert OU SIMILAR, OU EQUIVALENTE, OU DE MELHOR.	2	0	Quantidade de uso estimada pelos profissionais da Clínica Odontológica pois como será a primeira compra não há registros no Siscofis-OM.
57	Glaze em spray para enviaçamento do contorno total de restaurações cerâmicas. Aplica uma camada de pó de vidro que é derretida no forno. Padrão sirona dentsply OU SIMILAR, OU EQUIVALENTE, OU DE MELHOR.	2	0	Quantidade de uso estimada pelos profissionais da Clínica Odontológica pois como será a primeira compra não há registros no Siscofis-OM.
58	Glaze em spray para enviaçamento do contorno total de restaurações cerâmicas. Aplica uma camada de pó de vidro que é derretida no forno. Padrão sirona dentsply OU SIMILAR, OU EQUIVALENTE, OU DE MELHOR.	2	0	Quantidade de uso estimada pelos profissionais da Clínica Odontológica pois como será a primeira compra não há registros no Siscofis-OM.
59	Suporte/bandeja de sinterização e cristalização de coroas. Tripé para apoio de porcelana, quando esta vai para o forno levar o glaze.	10	0	Quantidade de uso estimada pelos profissionais da Clínica Odontológica pois como será a primeira compra não há registros no Siscofis-OM.
60	Suporte/bandeja de sinterização e cristalização de coroas. Tripé para apoio de porcelana, quando esta vai para o forno levar o glaze.	10	0	Quantidade de uso estimada pelos profissionais da Clínica Odontológica pois como será a primeira compra não há registros no Siscofis-OM.
<b>DENTÍSTICA</b>				
61	Estojo perfurado produzido em aço inoxidável martensítico série 400/aço inoxidável austenítico série 300 com fecho e com divisória internas em silicone para colocar 7 instrumentais. Dimensões: 19 (c) x 10,5 (l) x 3 (a) cm. Com lote gravado no estojo para efeito de rastreabilidade. Padrão: Quinelato OU SIMILAR, OU EQUIVALENTE, OU DE MELHOR QUALIDADE.	20	0	Quantidade de uso estimada pelos profissionais da Clínica Odontológica pois como será a primeira compra não há registros no Siscofis-OM.
<b>ODONTOPEDIATRIA</b>				
62	Câmara Revelação Vision Black: amplo visor, fornece ao profissional melhor visibilidade durante o procedimento. Ângulo adequado para entrada/saída das mãos, facilitando o manuseio pelo profissional. Fácil remoção das luvas de tecido para assepsia ou substituição (quando necessário). Acompanha 3 inovadores recipientes (potes) para acomodações de líquidos (01 para revelação, 01 para fixação e 01 para água): a) Formato de Y, 75% de economia no processo de revelação radiográfica e reduz o volume de descarte de líquido químico ao ambiente; b) Tampa com dobradiça, aumenta o tempo de vida dos líquidos de revelação e fixação; c) Economia sustentável; d) Cores identificadoras dos potes; e e) Formato com paredes próximas. Altura: 25cm; Largura: 35; Comprimento: 24. Garantia de 3 meses. Padrão AGIR OU SIMILAR, OU EQUIVALENTE, OU DE MELHOR QUALIDADE.	11	0	Quantidade de uso estimada pelos profissionais da Clínica Odontológica pois como será a primeira compra não há registros no Siscofis-OM.
63	Fórceps Infantil. Diversos tamanhos (Exemplo: n°1, n°6, n°18L, n°18R, n°69). Produzido em aço inoxidável martensítico série 400/aço inoxidável austenítico série 300. Com lote gravado no instrumental para efeito de rastreabilidade. Autoclavável. Diversos modelos. Padrão quinelato OU SIMILAR, OU EQUIVALENTE, OU DE MELHOR QUALIDADE.	26	0	Quantidade de uso estimada pelos profissionais da Clínica Odontológica pois como será a primeira compra não há registros no Siscofis-OM.
64	Alavanca Seldin Infantil. Diversos modelos: n°2 Reto, n°1L Esquerda, n°1R Direita. Produzida em aço inoxidável martensítico série 400/aço inoxidável austenítico série 300. Com lote gravado no instrumental para efeito de rastreabilidade. autoclavável. Padrão quinelato OU SIMILAR, OU EQUIVALENTE, OU DE MELHOR QUALIDADE.	9	0	Quantidade de uso estimada pelos profissionais da Clínica Odontológica pois como será a primeira compra não há registros no Siscofis-OM.
65	Tentacânula. Comprimento: 14cm. Produzida em aço inoxidável martensítico série 400/aço inoxidável austenítico série 300. Com lote gravado no instrumental para efeito de rastreabilidade. autoclavável. Padrão quinelato OU SIMILAR, OU EQUIVALENTE, OU DE MELHOR QUALIDADE.	4	0	Quantidade de uso estimada pelos profissionais da Clínica Odontológica pois como será a primeira compra não há registros no Siscofis-OM.
66	Abridor de boca Molt Infantil	5	0	Quantidade de uso estimada pelos profissionais da Clínica Odontológica pois como será a primeira compra não há registros no Siscofis-OM.
67	Abridor de boca Molt Adulto.	3	0	Quantidade de uso estimada pelos profissionais da Clínica Odontológica pois como será a primeira compra não há registros no Siscofis-OM.
68	Régua de Fox com arco. Fabricado em alumínio anodizado.	10	0	Quantidade de uso estimada pelos profissionais da Clínica Odontológica pois como será a primeira compra não há registros no Siscofis-OM.
69	Porta Algodão em aço inox. Tipos: Limpo ou Servido. Sem molas. Dimensões: 8x10cm. Livre de rebarbas.	30	0	Quantidade de uso estimada pelos profissionais da Clínica Odontológica pois como será a primeira compra não há registros no Siscofis-OM.

m/p



582  
 SECRETARIA DE SAÚDE  
 SECRETARIA DE SAÚDE  
 SECRETARIA DE SAÚDE

70	Kit de espelho para fotografia CRISTAL. Reflexão de imagem perfeita; Cantos arredondados; Esterilização química; Dupla face. Kit com 04 unidades: Espelho IB 01 157x53x3mm Lingual; Espelho IB 02 155x41x3mm Lateral; Espelho IB 03 75x53x3mm Oclusal Infantil; Espelho IB 04 105x73x3mm Oclusal Adulto; Envelope de tecido que acompanha o produto para guardar o espelho. Padrão Indusbello OU SIMILAR, OU EQUIVALENTE, OU DE MELHOR QUALIDADE.	12	0	Quantidade de uso estimada pelos profissionais da Clínica Odontológica pois como será a primeira compra não há registros no Siscofis-OM.
71	Kit contraste para fotografia oral. Desenvolvido em alumínio, com revestimento antiaderente atóxico preto, com cantos arredondados. Permite a evidência dos dentes para melhor desempenho fotográfico. Seu formato garante maior segurança e firmeza no momento do uso, pois um lado é usado como contraste e o outro como cabo. Ausência de reflexo e brilho que evidencia a fotografia; Produto autoclavável; Kit com 4 unidades (variedade de formatos e tamanhos): Nº 4, 5, 7 e Oclusal. Padrão Indusbello OU SIMILAR, OU EQUIVALENTE, OU DE MELHOR QUALIDADE.	11	0	Quantidade de uso estimada pelos profissionais da Clínica Odontológica pois como será a primeira compra não há registros no Siscofis-OM.
<b>ORTODONTIA</b>				
72	Elástico ortodôntico em látex natural e atóxico, extraoral, int 1/2" (12,7mm) x 1,0 mm larg. Força: leve. Padrão Morelli OU SIMILAR, OU EQUIVALENTE, OU DE MELHOR QUALIDADE.	7	0	Esse quantitativo tem como base relatórios de uso dos materiais em anos anteriores gerados pelo sistema Siscofis-OM, além de redimensionamento das quantidades de alguns itens pois a diminuição da demanda no ano anterior causada pela pandemia da COVID-19 levou a diminuição do fluxo de atendimento o que não reflete os números reais de consumo da clínica odontológica.
73	Elástico ortodôntico em látex natural e atóxico, extraoral, int 1/2" (12,7mm) x 1,5 mm larg. Força: médio. Padrão Morelli OU SIMILAR, OU EQUIVALENTE, OU DE MELHOR QUALIDADE.	7	2	Esse quantitativo tem como base relatórios de uso dos materiais em anos anteriores gerados pelo sistema Siscofis-OM, além de redimensionamento das quantidades de alguns itens pois a diminuição da demanda no ano anterior causada pela pandemia da COVID-19 levou a diminuição do fluxo de atendimento o que não reflete os números reais de consumo da clínica odontológica.
74	Elástico ortodôntico em látex natural e atóxico, extraoral, int 1/2" (12,7mm) x 2,0 mm larg. Força: pesado. Padrão Morelli OU SIMILAR, OU EQUIVALENTE, OU DE MELHOR QUALIDADE.	7	2	Esse quantitativo tem como base relatórios de uso dos materiais em anos anteriores gerados pelo sistema Siscofis-OM, além de redimensionamento das quantidades de alguns itens pois a diminuição da demanda no ano anterior causada pela pandemia da COVID-19 levou a diminuição do fluxo de atendimento o que não reflete os números reais de consumo da clínica odontológica.
75	Gesso pedra - tipo III para fabricação de modelos e trabalhos de base para prótese dentária. Composição: alfa-Sulfato de cálcio, Quartzo e aditivos. Proporção de 30 ml de água para cada 100 g de gesso. Tempo de spatulamento 1 min. Endurecimento inicial 8 a 10 minutos. Tempo de presa: 8 a 16 minutos. Expansão: 2h - máx. 0,20%. Resistência a compressão: 1h - mín. 20 Mpa. Reprodução de detalhes: ranhura de 75mm. Tempo de remoção 45 min. Alta resistência à compressão. Testados pela norma ISO 6873. Cor amarelo. Embalado em envelopes herméticos de 1 Kg. Validade de 60 meses. Modelo Herodent da Coltene OU SIMILAR, OU EQUIVALENTE, OU DE MELHOR QUALIDADE.	20	19	Esse quantitativo tem como base relatórios de uso dos materiais em anos anteriores gerados pelo sistema Siscofis-OM, além de redimensionamento das quantidades de alguns itens pois a diminuição da demanda no ano anterior causada pela pandemia da COVID-19 levou a diminuição do fluxo de atendimento o que não reflete os números reais de consumo da clínica odontológica.
76	Caixas em polipropileno para aparelhos ortodônticos removíveis com alça, com tampa articulada, com orifício para circulação de ar no interior do estojo, cores sortidas. Medidas: 70,7Lx94,55Cx46Amm. Pacote com 12 unidades. Padrão Indusbello OU SIMILAR, OU EQUIVALENTE, OU DE MELHOR QUALIDADE.	10	7	Esse quantitativo tem como base relatórios de uso dos materiais em anos anteriores gerados pelo sistema Siscofis-OM, além de redimensionamento das quantidades de alguns itens pois a diminuição da demanda no ano anterior causada pela pandemia da COVID-19 levou a diminuição do fluxo de atendimento o que não reflete os números reais de consumo da clínica odontológica.
77	Afastador odontológico fabricados com matérias-primas bastante flexíveis (poliacetal), que possibilitam um encaixe perfeito na boca do paciente, colocando em evidência os dentes, afastando lábios, língua e bochechas. Não estimula reflexo faríngeo. Permanece no lugar mesmo durante a mordida do paciente para verificação da oclusão. Mantém a língua confortavelmente fora da área de trabalho durante o procedimento. Autoclavável até 134°. Tamanho: adulto. Embalagem com 1 unidade. Modelo: Umbrella da Ultradent OU SIMILAR, OU EQUIVALENTE, OU DE MELHOR QUALIDADE.	28	0	Quantidade de uso estimada pelos profissionais da Clínica Odontológica pois como será a primeira compra não há registros no Siscofis-OM.
78	Afastador labial expandex. Cor: Preto (Black). Indicado para afastamento de lábios e bochechas na colagem de bráquetes, profilaxia e fotografia intraoral anterior. Embalagem com 1 unidade. Validade: 5 anos após a data de fabricação. Produto esterilizável. Fabricado em matéria-prima bastante flexível que possibilita encaixe perfeito na boca do paciente, colocando em evidência os dentes, com facilidade. Modelo Black da Indusbello OU SIMILAR, OU EQUIVALENTE, OU DE MELHOR QUALIDADE.	18	0	Quantidade de uso estimada pelos profissionais da Clínica Odontológica pois como será a primeira compra não há registros no Siscofis-OM.

m/q 

79	Afastador Labial para Fotografia Lateral em formato de "V". Cor: Preto (Black). Ideal para fotografar dentes posteriores. Possui bordas arredondadas e ausência de rebarbas. Tamanhos: P Infantil / G Adulto. Autoclavável. Modelo Black da Indusbello OU SIMILAR, OU EQUIVALENTE, OU DE MELHOR QUALIDADE.	16	0	Quantidade de uso estimada pelos profissionais da Clínica Odontológica pois como será a primeira compra não há registros no Siscofis-OM.
80	Afastador Labial Oclusal MF. Indicado para afastar os lábios, proporcionando qualidade nas fotografias oclusais. Produzidos em material resistente e de formato anatômico. Ausência de rebarbas, bordas arredondadas. Esterilizável em autoclave. Tamanhos: P Infantil / M Médio / G Grande. Modelo Black da Indusbello OU SIMILAR, OU EQUIVALENTE, OU DE MELHOR QUALIDADE.	14	0	Quantidade de uso estimada pelos profissionais da Clínica Odontológica pois como será a primeira compra não há registros no Siscofis-OM.
81	Afastador Labial para Fotografia Lateral em formato de "C". Cor: Preto (Black). Ideal para fotografar dentes posteriores. Possui bordas arredondadas e ausência de rebarbas. Tamanhos: P Infantil / G Adulto. Autoclavável. Modelo Black da Indusbello OU SIMILAR, OU EQUIVALENTE, OU DE MELHOR QUALIDADE.	14	0	Quantidade de uso estimada pelos profissionais da Clínica Odontológica pois como será a primeira compra não há registros no Siscofis-OM.
<b>CIRURGIA</b>				
82	Solução de Digluconato de Clorexidina 2% com tensoativos, indicada como antisséptico tópico, antisepsia da pele no pré-operatório. Frasco com pump e 1000 ml. Validade 36 meses.	64	7	Esse quantitativo tem como base relatórios de uso dos materiais em anos anteriores gerados pelo sistema Siscofis-OM, além de redimensionamento das quantidades de alguns itens pois a diminuição da demanda no ano anterior causada pela pandemia da COVID-19 levou a diminuição do fluxo de atendimento o que não reflete os números reais de consumo da clínica odontológica.
83	Anestésico tópico gel contendo 200mg/g de benzocaína de rápido início, sabor agradável, não deixa gosto amargo na boca, não provoque absorção sistêmica, sabores: menta, pina-colada e tutti-frutti. Pote com 12 g. Validade de 24 meses. Modelo benzotop da DFL OU SIMILAR, OU EQUIVALENTE, OU DE MELHOR QUALIDADE.	14	18	Esse quantitativo tem como base relatórios de uso dos materiais em anos anteriores gerados pelo sistema Siscofis-OM, além de redimensionamento das quantidades de alguns itens pois a diminuição da demanda no ano anterior causada pela pandemia da COVID-19 levou a diminuição do fluxo de atendimento o que não reflete os números reais de consumo da clínica odontológica.
84	Agulha gengival descartável p/ anestesia odontológica, confeccionada em aço especial inoxidável de alto grau cirúrgico que reduz risco de quebra e ruptura da agulha, esterilizada por óxido de etileno, siliconizada (suavidade na penetração da agulha), trisnelada com indicação da face do bisel, diâmetro interno 43% maior, 30º graus de flexibilidade mínima, pré-rosqueada (melhor encaixe na carpule), bisel interno. Menos esforço e menos pressão durante a aplicação. Caixa com 100 unidades. Calibres: 30g extra-curta, 30g curta e 27g longa. Validade 60 meses. Modelo septoject XL da Septodont OU SIMILAR, OU EQUIVALENTE, OU DE MELHOR QUALIDADE.	52	43	Esse quantitativo tem como base relatórios de uso dos materiais em anos anteriores gerados pelo sistema Siscofis-OM, além de redimensionamento das quantidades de alguns itens pois a diminuição da demanda no ano anterior causada pela pandemia da COVID-19 levou a diminuição do fluxo de atendimento o que não reflete os números reais de consumo da clínica odontológica.
85	Lidocaína spray a 10% (100mg/mL) é um anestésico local em solução estéril, destinada ao uso em mucosas e promove anestesia de superfície eficiente, que dura por, aproximadamente, 10-15 minutos. Indicada na prevenção da dor associada a Odontologia: antes de injeções, impressões dentárias, radiografias e remoção de tártaro. Spray frasco com 50 ml. Modelo Xylestin da Cristália OU SIMILAR, OU EQUIVALENTE, OU DE MELHOR QUALIDADE.	6	0	Quantidade de uso estimada pelos profissionais da Clínica Odontológica pois como será a primeira compra não há registros no Siscofis-OM.
86	Cera para osso. Envelopes de 2,5g cada duplamente esterilizados. Não possui atuação bioquímica e é minimamente absorvível. Envelope de 2,5g. Validade 05 anos. Padrão Ethicon OU SIMILAR, OU EQUIVALENTE, OU DE MELHOR QUALIDADE.	2	1	Esse quantitativo tem como base relatórios de uso dos materiais em anos anteriores gerados pelo sistema Siscofis-OM.
87	Fio de sutura de seda preta trançada, comprimento 45cm, odontologia, encapsulamento gradual com tecido conectivo fibroso, estrias longitudinais; com agulha cirúrgica ATRALOC com corte reverso em aço inoxidável e qualidade Premium, com agulha CT ½, 1,7cm, ponta triangular. É isento de capilaridade, através dos processos de produção ISENCAP*, proporcionando segurança e evitando o transporte de microorganismos pelo corpo da sutura. Trançado de origem animal. Multifilamentar. Caixa com 24 unidades. Número: 3-0 ou 4-0. Validade de 05 anos. Padrão Ethicon OU SIMILAR, OU EQUIVALENTE, OU DE MELHOR QUALIDADE.	15	7	Esse quantitativo tem como base relatórios de uso dos materiais em anos anteriores gerados pelo sistema Siscofis-OM, além de redimensionamento das quantidades de alguns itens pois a diminuição da demanda no ano anterior causada pela pandemia da COVID-19 levou a diminuição do fluxo de atendimento o que não reflete os números reais de consumo da clínica odontológica.
88	Tesoura Joseph Curva. 15 cm. Produzida em aço inoxidável martensítico série 400/aço inoxidável austenítico série 300. Com lote gravado no instrumental para efeito de rastreabilidade. autoclavável. Padrão quinelato OU SIMILAR, OU EQUIVALENTE, OU DE MELHOR QUALIDADE.	25	0	Quantidade de uso estimada pelos profissionais da Clínica Odontológica pois como será a primeira compra não há registros no Siscofis-OM.
89	Alavanca Seldin. Modelos: n°1L Esquerda; n°1R Direita; n°2 Reto. Produzida em aço inoxidável martensítico série 400/aço inoxidável austenítico série 300. Com lote gravado no instrumental para efeito de rastreabilidade. autoclavável. Padrão quinelato OU SIMILAR, OU EQUIVALENTE, OU DE MELHOR QUALIDADE.	75	0	Quantidade de uso estimada pelos profissionais da Clínica Odontológica pois como será a primeira compra não há registros no Siscofis-OM.

*mya*

*[Handwritten signature]*

90	Pinça porta agulha Mayo Hegar com WIDEA, usado para sustentação de agulha cirúrgica em ambiente cirúrgico. Produzida em aço inoxidável cirúrgico martensítico série 400/aço inoxidável austenítico série 300. Tamanho: 14cm. Com lote gravado no instrumental para efeito de rastreabilidade. Padrão: Quinelato OU SIMILAR, OU EQUIVALENTE, OU DE MELHOR QUALIDADE.	25	0	Quantidade de uso estimada pelos profissionais da Clínica Odontológica pois como será a primeira compra não há registros no Siscofis-OM.
<b>IMPLANTODONTIA</b>				
91	Escova embebida em solução degermante com 22mL de digluconato de clorexidina 2% e tensoativo, dupla face, descartável.	250	0	Quantidade de uso estimada pelos profissionais da Clínica Odontológica pois como será a primeira compra não há registros no Siscofis-OM.
92	Moldeiras para implante superior e inferior rígidas, confeccionadas em policarbonato especial, resistente a esterilização por autoclave, com borda tipo meia cana, cabo anatômico e marcadores de inserção, 2 moldeiras totais (1 superior e 1 inferior) ou 2 moldeiras parciais (anterior e posterior). Par dos tamanhos grande, médio e pequeno. Padrão angelus OU SIMILAR, OU EQUIVALENTE, OU DE MELHOR QUALIDADE.	20	18	Esse quantitativo tem como base relatórios de uso dos materiais em anos anteriores gerados pelo sistema Siscofis-OM, além de redimensionamento das quantidades de alguns itens pois a diminuição da demanda no ano anterior causada pela pandemia da COVID-19 levou a diminuição do fluxo de atendimento o que não reflete os números reais de consumo da clínica odontológica.
93	Agente de preenchimento e antisséptico utilizado para o preencher os espaços vazios entre os componentes dos implantes dentais e das próteses temporárias e definitivas. Seringa com no mínimo 1g. Validade 02 anos. Modelo Proheal da BiomacMed OU SIMILAR, OU EQUIVALENTE, OU DE MELHOR QUALIDADE.	20	0	Quantidade de uso estimada pelos profissionais da Clínica Odontológica pois como será a primeira compra não há registros no Siscofis-OM.
<b>PERIODONTIA</b>				
94	Tesoura castroviejo para microcirurgia. Curva. Sem serrilha. 18cm. Produzida em aço inoxidável martensítico série 400/aço inoxidável austenítico série 300. Com lote gravado no instrumental para efeito de rastreabilidade. autoclavável. Padrão quinelato OU SIMILAR, OU EQUIVALENTE, OU DE MELHOR QUALIDADE.	15	0	Quantidade de uso estimada pelos profissionais da Clínica Odontológica pois como será a primeira compra não há registros no Siscofis-OM.
95	Cabo de Bisturi n°3L. Reto. Comprimento 12,8cm. Produzida em aço inoxidável martensítico série 400/aço inoxidável austenítico série 300. Com lote gravado no instrumental para efeito de rastreabilidade. autoclavável. Padrão quinelato OU SIMILAR, OU EQUIVALENTE, OU DE MELHOR QUALIDADE.	31	0	Quantidade de uso estimada pelos profissionais da Clínica Odontológica pois como será a primeira compra não há registros no Siscofis-OM.
96	Cabo de Bisturi n°5A. Angulado. Comprimento: 14,5cm. Produzida em aço inoxidável martensítico série 400/aço inoxidável austenítico série 300. Com lote gravado no instrumental para efeito de rastreabilidade. autoclavável. Padrão quinelato OU SIMILAR, OU EQUIVALENTE, OU DE MELHOR QUALIDADE.	41	0	Quantidade de uso estimada pelos profissionais da Clínica Odontológica pois como será a primeira compra não há registros no Siscofis-OM.
97	Cabo de Bisturi para lâmina dupla. Reta n°1. Produzida em aço inoxidável martensítico série 400/aço inoxidável austenítico série 300. Com lote gravado no instrumental para efeito de rastreabilidade. autoclavável. Padrão quinelato OU SIMILAR, OU EQUIVALENTE, OU DE MELHOR QUALIDADE.	5	0	Quantidade de uso estimada pelos profissionais da Clínica Odontológica pois como será a primeira compra não há registros no Siscofis-OM.
98	Cabo de Bisturi para lâmina dupla. Reta n°2. Produzida em aço inoxidável martensítico série 400/aço inoxidável austenítico série 300. Com lote gravado no instrumental para efeito de rastreabilidade. autoclavável. Padrão quinelato OU SIMILAR, OU EQUIVALENTE, OU DE MELHOR QUALIDADE.	5	0	Quantidade de uso estimada pelos profissionais da Clínica Odontológica pois como será a primeira compra não há registros no Siscofis-OM.
<b>ITENS DIVERSOS</b>				
99	Água destilada. Processo de Deionização e de esterilização ultra-violeta. Nos aparelhos atua na prevenção da formação de depósitos de sais contidos na água potável, pois os sais contidos na água comum, irão formar crostas sobre as resistências dos aparelhos, provocando corrosão, escurecimento, diminuindo a eficiência do aparelho, e causando danos que poderão ser irreversíveis. Galão 5 L. Padrão SS Plus OU SIMILAR, OU EQUIVALENTE, OU DE MELHOR QUALIDADE.	312	51	Esse quantitativo tem como base relatórios de uso dos materiais em anos anteriores gerados pelo sistema Siscofis-OM, além de redimensionamento das quantidades de alguns itens pois a diminuição da demanda no ano anterior causada pela pandemia da COVID-19 levou a diminuição do fluxo de atendimento o que não reflete os números reais de consumo da clínica odontológica e a chegada de novos profissionais aumentando a demanda e aquisição de novos equipamentos.
100	Sugador odontológico descartável atóxico. Fio de cobre interno que evita o efeito memória. Fabricado e embalado automaticamente sem contato manual. Tubo colorido e ponteira transparente. Pacote c/ 40. Padrão: Euronda OU SIMILAR, OU EQUIVALENTE, OU DE MELHOR QUALIDADE.	695	307	Esse quantitativo tem como base relatórios de uso dos materiais em anos anteriores gerados pelo sistema Siscofis-OM, além de redimensionamento das quantidades de alguns itens pois a diminuição da demanda no ano anterior causada pela pandemia da COVID-19 levou a diminuição do fluxo de atendimento o que não reflete os números reais de consumo da clínica odontológica e a chegada de novos profissionais aumentando a demanda e aquisição de novos equipamentos.

101	Fixador odontológico para processo manual em tanque de revelação. Composição: bissulfito de sódio, sulfato de alumínio e amônia. Destinado ao processamento manual de filmes radiográficos dentais intra-orais. Químico rápido. Pronto para uso. Apresentação: frasco com 500 ml. Validade de 1 ano. Padrão carestream-kodak OU SIMILAR, OU EQUIVALENTE, OU DE MELHOR QUALIDADE.	52	25	Esse quantitativo tem como base relatórios de uso dos materiais em anos anteriores gerados pelo sistema Siscofis-OM, além de redimensionamento das quantidades de alguns itens pois a diminuição da demanda no ano anterior causada pela pandemia da COVID-19 levou a diminuição do fluxo de atendimento o que não reflete os números reais de consumo da clínica odontológica e a chegada de novos profissionais aumentando a demanda e aquisição de novos equipamentos.
102	Revelador odontológico para processo manual em tanque de revelação. Composição: água, dietileno glicol, hidroquinona e carbonato de potássio. Destinado ao processamento manual de filmes radiográficos dentais intra-orais. Químico rápido. Pronto para uso. Apresentação: frasco com 500 ml. Validade 01 ano. Padrão carestream-kodak OU SIMILAR, OU EQUIVALENTE, OU DE MELHOR QUALIDADE.	54	26	Esse quantitativo tem como base relatórios de uso dos materiais em anos anteriores gerados pelo sistema Siscofis-OM, além de redimensionamento das quantidades de alguns itens pois a diminuição da demanda no ano anterior causada pela pandemia da COVID-19 levou a diminuição do fluxo de atendimento o que não reflete os números reais de consumo da clínica odontológica e a chegada de novos profissionais aumentando a demanda e aquisição de novos equipamentos.
103	Óculos de proteção, lente única em policarbonato transparente de alto impacto, sem rebarbas, lente panorâmica estendida para maior proteção lateral e das bochechas e mais de 180 graus de cobertura periférica. Armação MMT - multi-material technology, com garantia vitalícia. Apoios nasais flexíveis que se ajustam a vários tipos de nariz. Hastes e inclinação da lente ajustáveis. Tratamento antiembaçante uvex supremo, tratamento anti-risco, proteção contra raios UVA e UVB (filtra 99,9% de todos os raios ultravioleta). Índice de transmissão de Luz Visível de 90%. Com adaptação regulável de haste, haste tipo espátula em nylon, acolchoadas para conforto mais duradouro. Testado e aprovado pelas normas ANSI Z87+, ANSI.Z.87.1/1989, CA 19.072, CA 18819 e CSA z94.3. Modelo S3300HS-BR, Genesis XC da Honeywell/UVEX OU SIMILAR, OU EQUIVALENTE, OU DE MELHOR QUALIDADE.	18	17	Esse quantitativo tem como base relatórios de uso dos materiais em anos anteriores gerados pelo sistema Siscofis-OM, além de redimensionamento das quantidades de alguns itens pois a diminuição da demanda no ano anterior causada pela pandemia da COVID-19 levou a diminuição do fluxo de atendimento o que não reflete os números reais de consumo da clínica odontológica e a chegada de novos profissionais aumentando a demanda e aquisição de novos equipamentos.
104	Frasco/depósito para líquidos, tipo borrifador, em plástico PVC 550ml, com gatilho spray e regulagem névoa fina.	24	0	Quantidade de uso estimada pelos profissionais da Clínica Odontológica pois como será a primeira compra não há registros no Siscofis-OM.
105	Protetor Facial. Visor moldado em policarbonato de excelente qualidade. Ajuste por meio de uma suspensão com catraca. Certificado de Aprovação CA 18995. tende aos requisitos de alto impacto segundo a norma ANSI Z87.1. Usada em ambientes onde exista o risco de impactos de partículas e respingos na face do usuário. Tamanho de aproximadamente 228mm x 368mm e 2mm de espessura. Cor transparente com tratamento antirisco na parte externa e tratamento antiembaçante na parte interna. Modelo WP96 da 3M OU SIMILAR, OU EQUIVALENTE, OU DE MELHOR QUALIDADE.	40	0	Quantidade de uso estimada pelos profissionais da Clínica Odontológica pois como será a primeira compra não há registros no Siscofis-OM.

Recife, 23 de maio de 2022

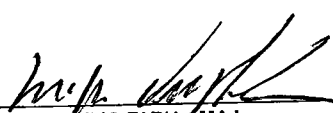
  
MAGNO VERGÍLIO FÁRIA - MAJ  
Chefe da Clínica Odontológica

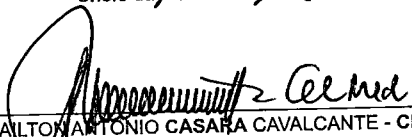
  
HALTON ANTÔNIO CASARA CAVALCANTE - CEL  
Ordenador de Despesas do HMAR

MINISTÉRIO DA DEFESA  
EXÉRCITO BRASILEIRO  
HOSPITAL MILITAR DE ÁREA DO RECIFE  
(Hospital Militar de Pernambuco/1817)

RELATÓRIO DE CONSUMO POR CONTA - 115610100 - MATERIAIS DE CONSUMO / 10 - MATERIAL ODONTOLÓGICO  
Período considerado: De 17/05/2021 até 17/05/2022

Nr Ficha	Cod Mat/Proposta	Nome material	Unid Med / Cons	Quantidade	Valor Total
03940DON	0602022258	OBTURADOR PROVISÓRIO / SEM EUGENOL	Unidade	6	R\$ 34,16
790001-OD	184133	ABRIDOR DE BOCA / Uso: Odontológico; Tipo: Não se aplica; Tamanho: Grande; Material: Plástico esteri	Unidade	8	R\$ 102,88
02630DON	06021012733	ACIDO ETIL DIAMINO TETRACETICO EDTA / EM GEL. 2 SERINGAS	Caixa	8	R\$ 136,46
03290DON	0602021332	ACIDO ETIL DIAMINO TETRACETICO EDTA / EM SOLUÇÃO	Frasco	2	R\$ 7,60
2485-ODON	0602023153	ACIDO FLUORIDRICO / 10%	Unidade	46	R\$ 835,36
03910DON	0602021376	ACIDO FOSFORICO 37% / 3 UNIDADES. PARA ESMATE E DENTINA.	Pacote	85	R\$ 676,06
13190DON	06021018150	ADESIVO DENTINÁRIO UNIVERSAL / 01 UND.	Unidade	26	R\$ 2.771,26
05070DON	170946	ADESIVO ODONTOLÓGICO / Tipo: Com nanotecnologia e solvente à base de água e álcool; Apresentação: Fr	Unidade	24	R\$ 1.117,60
17570DON	0602022224	ADESIVO PARA COLAGEM DE BRÁQUETE / KIT C/02 SERINGAS DE 4G	Unidade	7	R\$ 2.275,00
11250DON	06021015601	ADESIVO PARA MOLDEIRA / LIQUIDO ADESIVO PARA MOLDEIRA	Unidade	3	R\$ 165,72
13130DON	06021018110	AFASTADOR UNILATERAL / PARA FOTOGRAFIAS ODONTOLÓGICAS/ EMBALAGEM COM 02 UNIDADES	Unidade	1	R\$ 17,36
11060DON	177327	ÁGUA DESTILADA / Apresentação: Frasco de 5 litros; Uso: ;	Unidade	51	R\$ 594,66
08700DON	06021014333	AGULHA GENGINVAL / LONGA. CX C/ 100 UN	Caixa	2	R\$ 107,10
08690DON	159287	AGULHA GENGINVAL / Tipo: Curta; Número: 30 G; Descartável: Sim;	Unidade	39	R\$ 1.690,86
11370DON	06021015969	AGULHA GENGINVAL EXTRA CURTA / PEDIATRIA. CX C/ 100 UN	Caixa	2	R\$ 98,72
08050DON	06021014019	ALASTIK CURTO CINZA / 4,5 METROS	Unidade	2	R\$ 47,76
13930DON	06021019073	ALÇA LABIAL / PARA LOCALIZADOR APICAL	Unidade	20	R\$ 595,60
03010DON	0602022227	ALGINATO PARA IMPRESSÃO TIPO I / PRESA RAPIDA	Pacote	37	R\$ 2.294,00
02980DON	0602021308	ALGODAO EM ROLETE / COM 100UND	Pacote	475	R\$ 803,64
06200DON	06021013004	ANESTESICO LIDOCAINA / CLORIDRATO DE LIDOCAINA COM EPINEFRINA 2%-1:100.000	Caixa	16	R\$ 1.135,20
17460DON	0602021502	APLICADOR MICROBRUSH COM 100 / APLICADOR MICROBRUSH COM 100 UNID	Caixa	63	R\$ 443,40
09680DON	166760	ARCO DE OSTBY / Uso: Adulto; Material: Plástico ; Autoclavável: Sim;	Unidade	11	R\$ 88,00
09740DO	06021014605	ARCO NITI .012" G / REDONDO / CX COM 10 UNIDADES / REF. 50.60.011	Unidade	2	R\$ 25,22
10000DO	06021014633	ARCO NITI .012" M / REDONDO / CX COM 10 UNIDADES / REF. 50.70.011	Unidade	16	R\$ 254,40
09830DO	06021014614	ARCO NITI .012" P / REDONDO / CX COM 10 UNIDADES / REF. 50.80.011	Unidade	12	R\$ 114,00
10010DO	06021014634	ARCO NITI .014" M / REDONDO / CX COM 10 UNIDADES / REF. 50.70.012	Unidade	24	R\$ 254,00
09840DO	06021014615	ARCO NITI .014" P / REDONDO / CX COM 10 UNIDADES / REF. 50.80.012	Unidade	16	R\$ 168,00
10020DO	06021014635	ARCO NITI .016" M / REDONDO / CX COM 10 UNIDADES / REF. 50.70.013	Unidade	25	R\$ 337,00
09850DO	06021014616	ARCO NITI .016" P / REDONDO / CX COM 10 UNIDADES / REF. 50.80.013	Unidade	23	R\$ 236,31
09800DO	06021014611	ARCO NITI .017"X.025" G / RETANGULAR / CX COM 10 UNIDADES / REF. 50.62.012	Unidade	10	R\$ 190,00
12750DON	06021017548	ARCO NITI .017"X.025" P / RETANGULAR / CX COM 10 UNIDADES / REF. 50.82.012.	Unidade	10	R\$ 189,60

RELATÓRIO DE CONSUMO POR CONTA - 115610100 - MATERIAIS DE CONSUMO / 10 - MATERIAL ODONTOLÓGICO

Nr Ficha	Cod Mat/Proposta	Nome material	Unid Med / Cons	Quantidade	Valor Total
0977ODO	06021014608	ARCO NITI .018" G / REDONDO / CX COM 10 UNIDADES / REF. 50.60.014	Unidade	7	R\$ 66,50
1003ODO	06021014636	ARCO NITI .018" M / REDONDO / CX COM 10 UNIDADES / REF. 50.70.014	Unidade	23	R\$ 568,10
0981ODO	06021014612	ARGO NITI-.018"x.025"-G/RETANGULAR /CX COM 10 UNIDADES / REF. 50.62.013	Unidade	7	R\$ 123,27
1276ODO	06021017549	ARCO NITI .018"x.025" P / RETANGULAR / CX COM 10 UNIDADES / REF. 50.82.013	Unidade	8	R\$ 149,45
0991ODO	06021014622	ARCO NITI .019"x.025" M / RETANGULAR / CX COM 10 UNIDADES / REF. 50.82.014	Unidade	10	R\$ 189,60
1277ODO	06021017550	ARCO NITI .019"x.025" P / RETANGULAR / CX COM 10 UNIDADES / REF. 50.82.014	Unidade	5	R\$ 64,90
1004ODO	06021014637	ARCO NITI .020" M / REDONDO / CX COM 10 UNIDADES / REF. 50.70.015	Unidade	12	R\$ 190,80
0987ODO	06021014618	ARCO NITI .020" P / REDONDO / CX COM 10 UNIDADES / REF. 50.80.015	Unidade	13	R\$ 168,74
1018ODO	06021014682	ARCO ORTODONTICO DE AÇO INFERIOR / REDONDO 0,18	Unidade	10	R\$ 89,70
1019ODO	06021014683	ARCO ORTODONTICO DE AÇO INFERIOR / REDONDO 0,20	Unidade	8	R\$ 60,96
1009ODO	06021014673	ARCO ORTODONTICO DE AÇO SUPERIOR / REDONDO 0,18	Unidade	14	R\$ 125,58
1116ODO	0602023134	ARCO OSTBY PLASTICO INFANTIL / xx	Unidade	5	R\$ 37,05
0444ODO	0602023137	AVENTAL PLASTICO / TAMANHO ÚNICO	Unidade	3	R\$ 13,50
1537ODO	0602022174	BABADOR ODONTO DESCARTAVEL /PCT C/ 100 UND.	Pacote	156	R\$ 1.629,90
2454ODO	0602023118	BARREIRA PROTETORA GENGIVAL / FOTOPOLIMERIZAVEL	Unidade	24	R\$ 967,58
0398ODO	180619	BENZOCAINA / Apresentação: Frasco com 12g, gel; Concentração: 20%;	Unidade	18	R\$ 90,80
0498ODO	159880	BICARBONATO DE SÓDIO / Tipo: Em pó;	Quilograma	15	R\$ 231,60
1027ODO	06021014707	BOLSA AEB CINZA / unidade	Unidade	2	R\$ 6,82
1024ODO	06021014704	BOLSA AEB LARANJA / unidade	Unidade	3	R\$ 10,23
0703ODO	06021013337	BOQUINHA DE SUGADOR/ ACOPLAMENTO CINZA BASIC / BASIC	Unidade	11	R\$ 121,00
1502ODO	184957	BOTÃO LINGUAL / Apresentação: Embalagem com 10 unidades; Aplicação: Colagem; Tipo: Côncavo;	Unidade	3	R\$ 26,97
1501ODO	185024	BOTÃO LINGUAL / Apresentação: Embalagem com 10 unidades; Aplicação: Colagem; Tipo: Convexo;	Unidade	3	R\$ 88,19
0416ODO	0602021390	BOTÃO LINGUAL / COLAGEM	Pacote	9	R\$ 405,17
0602ODO	06021012964	BRÁQUETE ROTH STANDARD 22 / CX C/ 10 UND. / REF. 10.10.203	Unidade	31	R\$ 59,22
0601ODO	06021012962	BRÁQUETE ROTH STANDARD 11 / CX C/ 10 UND. / REF. 10.10.200	Unidade	6	R\$ 307,92
0618ODO	06021012963	BRÁQUETE ROTH STANDARD 12 / CX C/ 10 UND. / REF. 10.10.202	Unidade	25	R\$ 130,70
0791ODO	06021013983	BRÁQUETE ROTH STANDARD 21 / CX C/ 10 UND. / REF. 10.10.201	Unidade	10	R\$ 423,54
0598ODO	06021012959	BRÁQUETE ROTH STANDARD 31,32,41,42 / CX C/ 10 UND. / REF. 10.10.410	Unidade	39	R\$ 51,16
0795ODO	06021013987	BRÁQUETE ROTH STANDARD 43 / CX C/ 10 UND. / REF. 10.10.212	Unidade	4	R\$ 143,77
0611ODO	06021012973	BRÁQUETE ROTH STANDARD COM GANCHO 13 / ÂNG +13° / CX C/ 10 UND. / REF. 10.10.220	Unidade	11	R\$ 455,20
0599ODO	06021012960	BRÁQUETE ROTH STANDARD COM GANCHO 14/15 / CX C/ 10 UND. / REF. 10.10.224	Unidade	30	R\$ 117,63
0600ODO	06021012961	BRÁQUETE ROTH STANDARD COM GANCHO 23 / ÂNG +13° / CX C/ 10 UND. / REF. 10.10.221	Unidade	9	R\$ 398,90
0794ODO	06021013986	BRÁQUETE ROTH STANDARD COM GANCHO 24/25 / CX C/ 10 UND. / REF. 10.10.225	Unidade	26	R\$ 222,19
0596DONT	06021012957	BRÁQUETE ROTH STANDARD COM GANCHO 33 / CX C/ 10 UND. / REF. 10.10.227	Unidade	17	R\$ 78,42
0603ODO	06021012965	BRÁQUETE ROTH STANDARD COM GANCHO 34 / CX C/ 10 UND. / REF. 10.10.229	Unidade	6	R\$ 197,02
0592ODO	06021012954	BRÁQUETE ROTH STANDARD COM GANCHO 35 / CX C/ 10 UND. / REF. 10.10.231	Unidade	13	R\$ 285,59
0594ODO	06021012955	BRÁQUETE ROTH STANDARD COM GANCHO 43 / CX C/ 10 UND. / REF. 10.10.226	Unidade	21	R\$ 269,45
0593ODO	06021012953	BRÁQUETE ROTH STANDARD COM GANCHO 44 / CX C/ 10 UND. / REF. 10.10.228	Unidade	17	R\$ 317,00
1310ODO	06021018071	BRÁQUETE STANDARD ROTH COM GANCHO 45 / CX C/ 10 UND. / REF. 10.10.230	Unidade	20	R\$ 172,56
1139ODO	06021016004	BROCA 30 LAMINAS /AR	Unidade	12	R\$ 32,08
0165ODO	06021012558	BROCA CARBIDE Nº 1 / BAIXA ROTAÇÃO - HASTE LONGA	Unidade	4	R\$ 32,08
0166ODO	06021012559	BROCA CARBIDE Nº 2 / BAIXA ROTAÇÃO - HASTE LONGA	Unidade	4	R\$ 32,08

Nr Ficha	Cod Mat/Proposta	Nome material	Unid Med / Cons	Quantidade	Valor Total
01670DON	06021012560	BROCA CARBIDE Nº 3 / BAIXA ROTAÇÃO - HASTE LONGA	Unidade	4	R\$ 32,08
01690DON	06021012562	BROCA CARBIDE Nº 5 / BAIXA ROTAÇÃO - HASTE LONGA	Unidade	2	R\$ 16,04
01710DON	06021012564	BROCA CARBIDE Nº 8 / BAIXA ROTAÇÃO - HASTE LONGA	Unidade	4	R\$ 32,12
05850DON	06021012801	BROCA CIRURGICA Nº 701 / HASTE LONGA P/ALTA ROTAÇÃO	Unidade	22	R\$ 231,00
05810DON	06021012794	BROCA CIRURGICA Nº 701 / HASTE CURTA P/ALTA ROTAÇÃO	Unidade	11	R\$ 77,00
05870DON	06021012803	BROCA CIRURGICA Nº 703 / HASTE LONGA P/ALTA ROTAÇÃO	Unidade	22	R\$ 231,00
11700DON	06021016782	BROCA CYLINDER POINTED BUR 12S (REF 6240159) / CAIXA COM 6 UNIDADES	Unidade	7	R\$ 6.929,55
01980DOT	06021012592	BROCA DE LARGO / Nº 1 / 32MM / CAIXA C 06 UNID.	Unidade	2	R\$ 72,06
01970DON	06021012591	BROCA DE LARGO / Nº 1 COM 28MM	Unidade	5	R\$ 28,50
02040DON	06021012598	BROCA DE LARGO / Nº 4 COM 32MM/CX COM 6 UNIDADES	Unidade	2	R\$ 72,06
00020DON	06021012294	BROCA DIAMANTADA 1011 / 1ª SERIE	Unidade	11	R\$ 84,94
06260DON	06021013038	BROCA DIAMANTADA 1012HL / 1ª SERIE	Unidade	15	R\$ 101,55
00040DON	06021012296	BROCA DIAMANTADA 1013 / 1ª SERIE	Unidade	42	R\$ 152,88
13250DON	06021018260	BROCA DIAMANTADA 1013 HL / 1ª SÉRIE	Unidade	3	R\$ 10,92
00050DON	06021012297	BROCA DIAMANTADA 1014 / 1ª SERIE	Unidade	170	R\$ 1.360,00
00060DON	06021012298	BROCA DIAMANTADA 1014HL / 1ª SERIE	Unidade	80	R\$ 487,40
00070DON	06021012299	BROCA DIAMANTADA 1015 / 1ª SERIE	Unidade	40	R\$ 41,20
00080DON	06021012300	BROCA DIAMANTADA 1016 / 1ª SERIE	Unidade	128	R\$ 792,92
00090DON	06021012301	BROCA DIAMANTADA 1016HL / 1ª SERIE	Unidade	107	R\$ 856,00
00100DON	06021012302	BROCA DIAMANTADA 1018 / 1ª SERIE	Unidade	1	R\$ 1,03
00110DON	06021012303	BROCA DIAMANTADA 1018HL / 1ª SERIE	Unidade	10	R\$ 11,40
00640DON	06021012362	BROCA DIAMANTADA 1191FF / 1ª SERIE	Unidade	15	R\$ 14,40
00920DON	06021012411	BROCA DIAMANTADA 2131 / 2ª SERIE	Unidade	29	R\$ 123,00
00980DON	06021012418	BROCA DIAMANTADA 2137 / 2ª SERIE	Unidade	5	R\$ 5,35
01000DON	06021012420	BROCA DIAMANTADA 2137FF / 2ª SERIE	Unidade	10	R\$ 42,20
01060DON	06021012426	BROCA DIAMANTADA 2200FF / 2ª SERIE	Unidade	62	R\$ 490,74
01270DON	06021012451	BROCA DIAMANTADA 3118FF / 3ª SERIE	Unidade	50	R\$ 346,75
01280DON	06021012452	BROCA DIAMANTADA 3122 / 3ª SERIE	Unidade	8	R\$ 11,92
01380DON	06021012462	BROCA DIAMANTADA 3195FF / 3ª SERIE	Unidade	50	R\$ 311,25
12950DON	06021017655	BROCA DIAMANTADA 4137 G / 4ª SÉRIE	Unidade	20	R\$ 190,00
02090DON	06021012603	BROCA DURA-WHITE / CHAMA / FG	Unidade	130	R\$ 2.096,90
13370DON	06021018707	BROCA DURA-WHITE / CILÍNDRICA / FG	Unidade	10	R\$ 91,30
03160DON	0602021322	BROCA DURA-WHITE / TRONCO-CÔNICA / FG	Unidade	51	R\$ 356,49
13220DON	06021018226	BROCA DURA-WHITE / TRONCOCÔNICA INVERTIDA / FG	Unidade	20	R\$ 139,80
03090DON	0602022247	BROCA ENDO Z / 23mm / CX C/03 UNID.	Unidade	10	R\$ 559,00
03120DON	0602021318	BROCA ENDO Z 21MM / ALTA ROTAÇÃO	Unidade	45	R\$ 316,00
01830DON	06021012576	BROCA ENDO-Z 25MM / PARA ALTA ROTAÇÃO	Unidade	20	R\$ 270,00
07350DON	06021013422	BROCA LONG NECK (LN) / 28 MM,	Unidade	5	R\$ 544,50
13440DON	06021018859	BROCA MULTILAMINADA 9572FF / CILÍNDRICA DE TOPO ARREDONDADO.	Unidade	15	R\$ 328,35
13460DON	06021018861	BROCA MULTILAMINADA 9642FF / TRONCO-CÔNICA. PONTA DE LAPIS.	Unidade	7	R\$ 153,23
13450DON	06021018860	BROCA MULTILAMINADA 9714FE / TRONCO-CÔNICA	Unidade	8	R\$ 175,12

RELATÓRIO DE CONSUMO POR CONTA - 115610100 - MATERIAIS DE CONSUMO / 10 - MATERIAL ODONTOLÓGICO

Nr Ficha	Cod Mat/Proposta	Nome material	Unid Med / Cons	Quantidade	Valor Total
0586ODON	163689	BROCA ODONTOLÓGICA / Tipo: Carbone haste longa, FG OS ; Número: 702; Tamanho: Não informado; Materi	Unidade	60	R\$ 337,20
0046ODON	185542	BROCA ODONTOLÓGICA / Tipo: Alta rotação, Ponta diamantada, Acabamento fino; Número: 1093F; Tamanho:	Unidade	6	R\$ 5,82
0052ODON	162065	BROCA ODONTOLÓGICA / Tipo: Alta rotação, Ponta diamantada, Acabamento fino; Número: 1111FF; Tamanho:	Unidade	20	R\$ 58,00
0054ODON	185505	BROCA ODONTOLÓGICA / Tipo: Alta rotação, Ponta diamantada, Acabamento fino; Número: 1112F; Tamanho:	Unidade	6	R\$ 6,54
0095ODON	185671	BROCA ODONTOLÓGICA / Tipo: Alta rotação, Ponta diamantada, Acabamento fino; Número: 2135F; Tamanho:	Unidade	10	R\$ 53,70
0126ODON	162873	BROCA ODONTOLÓGICA / Tipo: Alta rotação, Ponta diamantada, Acabamento fino; Número: 3118F; Tamanho:	Unidade	24	R\$ 157,15
0132ODON	185503	BROCA ODONTOLÓGICA / Tipo: Alta rotação, Ponta diamantada, Acabamento fino; Número: 3168F; Tamanho:	Unidade	17	R\$ 103,70
0136ODON	185573	BROCA ODONTOLÓGICA / Tipo: Alta rotação, Ponta diamantada, Acabamento fino; Número: 3195; Tamanho: N	Unidade	10	R\$ 61,00
0137ODON	162874	BROCA ODONTOLÓGICA / Tipo: Alta rotação, Ponta diamantada, Acabamento fino; Número: 3195F; Tamanho:	Unidade	7	R\$ 42,70
0055ODON	185514	BROCA ODONTOLÓGICA / Tipo: Alta rotação, Ponta diamantada, Acabamento ultra fino; Número: 1112FF; Ta	Unidade	4	R\$ 4,88
0096ODON	185518	BROCA ODONTOLÓGICA / Tipo: Alta rotação, Ponta diamantada, Acabamento ultrafino; Número: 2135FF; Tam	Unidade	14	R\$ 13,58
0133ODON	185530	BROCA ODONTOLÓGICA / Tipo: Alta rotação, Ponta diamantada, Acabamento ultrafino; Número: 3168FF; Tam	Unidade	30	R\$ 204,50
0101ODON	185623	BROCA ODONTOLÓGICA / Tipo: Alta rotação, Ponta diamantada, Cilíndrica Arredondada; Número: 2143; Tam	Unidade	2	R\$ 2,14
0154ODON	185673	BROCA ODONTOLÓGICA / Tipo: Alta rotação, Ponta diamantada, Cilíndrica Cônica; Número: 4123; Tamanho:	Unidade	10	R\$ 13,60
0107ODON	185499	BROCA ODONTOLÓGICA / Tipo: Alta rotação, Ponta diamantada, Cilíndrica ogival; Número: 2214; Tamanho:	Unidade	6	R\$ 6,42
0108ODON	185526	BROCA ODONTOLÓGICA / Tipo: Alta rotação, Ponta diamantada, Cilíndrica ogival; Número: 2215; Tamanho:	Unidade	5	R\$ 5,35
0143ODON	185522	BROCA ODONTOLÓGICA / Tipo: Alta rotação, Ponta diamantada, Cilíndrica ogival; Número: 3215; Tamanho:	Unidade	5	R\$ 18,20
0144ODON	185606	BROCA ODONTOLÓGICA / Tipo: Alta rotação, Ponta diamantada, Cilíndrica ogival; Número: 3216; Tamanho:	Unidade	11	R\$ 66,20
0048ODON	185678	BROCA ODONTOLÓGICA / Tipo: Alta rotação, Ponta diamantada, Cilíndrica plana; Número: 1094; Tamanho:	Unidade	6	R\$ 7,32
0053ODON	185552	BROCA ODONTOLÓGICA / Tipo: Alta rotação, Ponta diamantada, Cônica ; Número: 1112; Tamanho: Não infór	Unidade	8	R\$ 9,76
0104ODON	185654	BROCA ODONTOLÓGICA / Tipo: Alta rotação, Ponta diamantada, Cônica ; Número: 2200; Tamanho: Não infór	Unidade	39	R\$ 158,40
0140ODON	185521	BROCA ODONTOLÓGICA / Tipo: Alta rotação, Ponta diamantada, Cônica ; Número: 3203; Tamanho: Não infór	Unidade	5	R\$ 18,20
0141ODON	185540	BROCA ODONTOLÓGICA / Tipo: Alta rotação, Ponta diamantada, Cônica ; Número: 3205; Tamanho: Não infór	Unidade	10	R\$ 15,86
0156ODON	185561	BROCA ODONTOLÓGICA / Tipo: Alta rotação, Ponta diamantada, Cônica arredondada ; Número: 4137; Tamanho	Unidade	15	R\$ 136,50

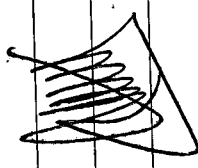

RELATÓRIO DE CONSUMO POR CONTA - 115610100 - MATERIAL DE CONSUMO / 10 - MATERIAL ODONTOLÓGICO

Nr Ficha	Cod Mat/Proposta	Nome material	Unid Med / Cons	Quantidade	Valor Total
01570DON	185617	BROCA ODONTOLÓGICA / Tipo: Alta rotação, Ponta diamantada, Cônica arredondada ; Número: 4138; Tamanho	Unidade	15	R\$ 72,75
00940DON	185670	BROCA ODONTOLÓGICA / Tipo: Alta rotação, Ponta diamantada, Cônica arredondada; Número: 2135; Tamanho	Unidade	12	R\$ 50,64
00970DON	185672	BROCA ODONTOLÓGICA / Tipo: Alta rotação, Ponta diamantada, Cônica arredondada; Número: 2136; Tamanho	Unidade	5	R\$ 5,35
00180DON	184915	BROCA ODONTOLÓGICA / Tipo: Alta rotação, Ponta diamantada, Cônica invertida; Número: 1031; Tamanho:	Unidade	8	R\$ 9,76
00220DON	184870	BROCA ODONTOLÓGICA / Tipo: Alta rotação, Ponta diamantada, Cônica invertida; Número: 1035; Tamanho:	Unidade	8	R\$ 9,76
00280DON	185652	BROCA ODONTOLÓGICA / Tipo: Alta rotação, Ponta diamantada, Cônica invertida; Número: 1046; Tamanho:	Unidade	5	R\$ 14,50
00340DON	185515	BROCA ODONTOLÓGICA / Tipo: Alta rotação, Ponta diamantada, Cônica Plana; Número: 1061; Tamanho: Não	Unidade	10	R\$ 12,20
01160DON	185549	BROCA ODONTOLÓGICA / Tipo: Alta rotação, Ponta diamantada, Cônica plana; Número: 3070; Tamanho: Não	Unidade	5	R\$ 7,45
00150DON	184954	BROCA ODONTOLÓGICA / Tipo: Alta rotação, Ponta diamantada, Esférica; Número: 1022; Tamanho: Não info	Unidade	5	R\$ 6,10
12930DON	164462	BROCA ODONTOLÓGICA / Tipo: Alta rotação, Ponta diamantada, Grana grossa; Número: 4138G; Tamanho: Não	Unidade	50	R\$ 182,00
01090DON	185533	BROCA ODONTOLÓGICA / Tipo: Alta rotação, Ponta diamantada, Ogival; Número: 2223; Tamanho: Não inform	Unidade	8	R\$ 8,56
01460DON	185694	BROCA ODONTOLÓGICA / Tipo: Alta rotação, Ponta diamantada, Ogival; Número: 3227; Tamanho: Não inform	Unidade	10	R\$ 15,86
01610DON	185618	BROCA ODONTOLÓGICA / Tipo: Alta rotação, Ponta diamantada, Ogival; Número: 4230; Tamanho: Não inform	Unidade	8	R\$ 7,68
01250DON	185703	BROCA ODONTOLÓGICA / Tipo: Alta rotação, Ponta diamantada; Número: 3118; Tamanho: Não informado; Mat	Unidade	39	R\$ 163,83
05890DON	164207	BROCA ODONTOLÓGICA / Tipo: Cirúrgica Zecyca; Número: S/Nº; Tamanho: 28mm; Material: Aço inox;	Unidade	45	R\$ 1.818,20
05880DON	164206	BROCA ODONTOLÓGICA / Tipo: Cirúrgica Zecyca; Número: S/Nº; Tamanho: 23mm; Material: Aço inox;	Unidade	9	R\$ 249,21
00030DON	161876	BROCA ODONTOLÓGICA / Tipo: Diamantada, Alta rotação esférica; Número: 1012; Tamanho: Não informado;	Unidade	38	R\$ 304,00
07620DON	185615	BROCA ODONTOLÓGICA / Tipo: Laboratório, Pm; Número: 1509; Tamanho: Não informado; Material: Tungstên	Unidade	1	R\$ 36,00
07630DON	185571	BROCA ODONTOLÓGICA / Tipo: Laboratório, Pm; Número: 1510; Tamanho: Não informado; Material: Tungstên	Unidade	1	R\$ 33,00
02020DON	185840	BROCA ODONTOLÓGICA / Tipo: Largo, Canal radicular, Contra ângulo ; Número: 3; Tamanho: 32 mm de comp	Unidade	8	R\$ 288,24
02000DON	185872	BROCA ODONTOLÓGICA / Tipo: Largo, Canal radiocular, Contra ângulo; Número: 2; Tamanho: 32 mm de comp	Unidade	8	R\$ 288,24
11720DON	06021016784	BROCA STEP BUR 12 (REF 6260025) / CAIXA COM 06 UNIDADES	Unidade	2	R\$ 1.337,99
12680DON	06021017494	BROCA STEP BUR 12S (REF 6240167) / CAIXA COM 6 UNIDADES	Caixa	4	R\$ 3.959,80
01790DON	06021012572	BROCA TRANSMETAL 19MM / CILINDRICA	Unidade	65	R\$ 943,22
01810DON	06021012574	BROCA TRANSMETAL 19MM / PERA	Unidade	2	R\$ 41,34
01800DON	06021012573	BROCA TRANSMETAL 25MM / CILINDRICA	Unidade	22	R\$ 454,74
12850DON	06021017621	BROCA TUNGSTÊNIO / CILINDRICA TOPO ARREDONDADO / AMARELA (CORTE SUPER FINO) / D23 / CRUZADO	Unidade	3	R\$ 136,62

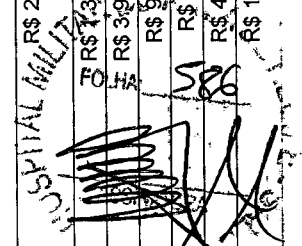
HOSPITAL MILITAR  

## RELATÓRIO DE CONSUMO POR CONTA - 115610100 - MATERIAIS DE CONSUMO / 10 - MATERIAL ODONTOLÓGICO

Nr Ficha	Cod Mat/Proposta	Nome material	Unid Med / Cons	Quantidade	Valor Total
07640DON	06021013810	BROCA TUNGSTÊNIO / ESFÉRICA / AZUL (CORTE MÉDIO) / D023 / CRUZADO	Unidade	1	R\$ 45,54
07650DON	06021013811	BROCA TUNGSTÊNIO / TRONCO CÔNICA TOPO ARREDONDADO / VERMELHA (CORTE FINO) / D023 / CRUZADO	Unidade	2	R\$ 91,08
07610DON	06021013807	BROCA TUNGSTÊNIO / TRONCO CÔNICA TOPO ARREDONDADO / AMARELA (CORTE SUPER-FINO) / D040 / CRUZADO	Unidade	2	R\$ 91,08
13280DON	06021018289	BROCA TUNGSTÊNIO / CHAMA / VERMELHO (FINO) / D60 / CRUZADO	Unidade	2	R\$ 74,00
13290DON	06021018288	BROCA TUNGSTÊNIO / CILÍNDRICA TOPO RETO / AZUL (MÉDIO) / D23 / CRUZADO	Unidade	3	R\$ 103,50
02370DON	06021019127	BROCA TUNGSTÊNIO / CÔNICA / AZUL (CORTE MÉDIO) / D060 / CRUZADO	Unidade	2	R\$ 102,00
02510DON	06021012698	BROCA TUNGSTENIO MAXICUT / D 040 - MEDIO	Unidade	5	R\$ 176,30
19910DON	0602022254	BROCA TUNGSTENIO MAXICUT / D 060 - GROSSO	Unidade	2	R\$ 91,18
05730DON	06021012785	BROCA TUNGSTENIO MAXICUT / D 060 - MEDIO	Unidade	3	R\$ 180,00
13800DON	0602021478	BROQUEIRO / ALUMÍNIO / ESTERILIZÁVEL	Caixa	26	R\$ 443,08
13070DON	06021018024	BROQUEIRO ACRÍLICO 12 FUROS BAIXA ROTAÇÃO / 12 furos baixa rotação	Unidade	17	R\$ 885,70
24500DON	0602023106	CAIXA PARA APARELHO ORTODONTICO / PCT C/10 UND	Pacote	7	R\$ 74,20
11530DON	06021016418	CÁRBONO SPRAY / PARA OCLUSÃO/FRASCO 75ML	Unidade	1	R\$ 150,00
12600DON	06021017481	CELTRA DUO HT A2 C14 (REF 5365411215) / CAIXA COM 4 UNIDADES	Unidade	8	R\$ 6.008,00
12610DON	06021017482	CELTRA DUO HT A3 C14 (REF 5365411225) / CAIXA COM 4 UNIDADES	Caixa	14	R\$ 6.969,00
13480DON	06021018916	CELTRA DUO LT A1 (REF 5365411005) / CAIXA COM 4 UNIDADES	Unidade	5	R\$ 2.300,00
12640DON	06021017487	CELTRA DUO LT A2 C14 (REF 5365411015) / CAIXA COM 4 UNIDADES	Caixa	23	R\$ 12.726,40
12650DON	06021017488	CELTRA DUO LT A3 C14 (REF 5365411025) / CAIXA COM 4 UNIDADES	Unidade	16	R\$ 9.666,40
12660DON	06021017490	CELTRA DUO LT A3,5 C 14 (REF 5365411035) / CAIXA COM 4 UNIDADES	Caixa	33	R\$ 17.446,40
03230DON	185856	CERA DENTAL / Apresentação: Caixa com 225g; Tipo: Rosa, em Láminas; Número: 7;	Unidade	5	R\$ 42,50
12220DON	06021017340	CERA ORTODONTICA / PROTETORA	Unidade	5	R\$ 20,40
13620DON	06021018983	CERA PARA OSSO / CX C/12 ENVELOPES DE 2,5G	Unidade	1	R\$ 301,20
14010DON	06021019123	CERA PERIFÉRICA N°6 / CAIXA	Unidade	1	R\$ 15,00
14020DON	06021019124	CERA PERIFÉRICA N°7 / CAIXA	Unidade	5	R\$ 75,00
3200DON	0602021326	CERA UTILIDADE PARA ARTICULAÇÃO / CAIXA COM 15 LAMINAS	Caixa	2	R\$ 19,98
11880DON	06021016959	CEREC BLOCS C 14 A3C (REF 6484526) / CAIXA COM 8 UNIDADES	Unidade	18	R\$ 10.605,00
11600DON	06021016762	CEREC BLOCS C 14 A4C (REF 6484781) / CAIXA COM 8 UNIDADES	Unidade	6	R\$ 4.301,70
12400DON	06021017453	CEREC BLOCS C PC 14 A1C (REF 6484674) / CAIXA COM 8 UNIDADES	Caixa	1	R\$ 719,95
12880DON	06021017627	CEREC BLOCS C PC 14 A2C (REF 6484682) / CAIXA COM 8 UNIDADES	Caixa	4	R\$ 2.356,00
12410DON	06021017454	CEREC BLOCS C PC 14 A3,5C (REF 6484708) / CAIXA COM 8 UNIDADES	Caixa	7	R\$ 5.255,60
11630DON	06021016765	CEREC BLOCS C PC 14 A3C (REF 6484690) / CAIXA COM 8 UNIDADES	Unidade	10	R\$ 6.691,66
12890DON	06021017628	CEREC BLOCS C PC 14/14 A1C (REF 6484799) / CAIXA COM 8 UNIDADES	Caixa	3	R\$ 2.067,00
11650DON	06021016767	CEREC BLOCS C PC 14/14 A2C (REF 6484807) / CAIXA COM 8 UNIDADES	Unidade	5	R\$ 4.095,00
11660DON	06021016768	CEREC BLOCS C PC 14/14 A3,5C (REF 6484823) / CAIXA COM 8 UNIDADES	Unidade	9	R\$ 7.199,82
11670DON	06021016769	CEREC BLOCS C PC 14/14 A3C (REF 6484815) / CAIXA COM 8 UNIDADES	Unidade	7	R\$ 5.959,76
12900DON	06021017629	CEREC GUIDE BLOC MAXI (REF 6447093) / CAIXA COM 01 UNIDADE	Caixa	4	R\$ 1.436,00
08170DON	06021014035	CHAVE PARA ULTRASSOM / COMPATÍVEL COM DABI ATLANTE	Unidade	3	R\$ 91,38
04060DON	0602021382	CIMENTO DE IONOMERO DE VIDRO / AUTOPOLIMERIZÁVEL PARA CIMENTAÇÃO	Conjunto	1	R\$ 180,00
07400DON	06021013533	CIMENTO DE OXIDO DE ZINCO E EUGENOL / PÓ + LÍQUIDO	Unidade	2	R\$ 24,78
07330DON	06021013413	CIMENTO IONOMERO DE VIDRO / FORRAMENTO / FOTOPOLIMERIZÁVEL	Unidade	2	R\$ 560,30

RELATÓRIO DE CONSUMO POR CONTA - 115610100 - MATERIAL DE CONSUMO / 10 - MATERIAL ODONTOLÓGICO

Nr Ficha	Cod Mat/Proposta	Nome material	Unid Med / Cons	Quantidade	Valor Total
04000DON	187777	CIMENTO ODONTOLÓGICO / Apresentação: 1 tubo de pasta baje 13g, 1 tubo de pasta catalizadora 11g e 1	Unidade	15	R\$ 185,58
00840DON	163746	CIMENTO ODONTOLÓGICO / Apresentação: Caixa; Tipo: Ionômero de vidro fotopolimerizável, para restaura	Unidade	134	R\$ 23.470,00
19430DON	186188	CIMENTO ODONTOLÓGICO / Apresentação: frasco pó de 8g + 1 tubo de Resina com 9g; Tipo: Endo Sealer;	Unidade	39	R\$ 2.439,00
12860DON	163192	CIMENTO ODONTOLÓGICO / Apresentação: Frasco; Tipo: Oxifosfato de zinco, líquido; Cor: ;	Unidade	3	R\$ 31,35
04290DON	162965	CIMENTO ODONTOLÓGICO / Apresentação: Frasco; Tipo: Oxifosfato de zinco, pó; Cor: ;	Unidade	2	R\$ 21,30
15380DON	162073	CIMENTO ODONTOLÓGICO / Apresentação: Seringa 11 g; Tipo: Resinoso Auto-adesivo Dual, cor A2; Cor: ;	Unidade	17	R\$ 6.290,00
13860DON	06021019060	CIMENTO PARA BANDA ORTODÔNTICA / SERINGA COM 4 GRAMAS	Unidade	1	R\$ 277,00
790012ODO	0602026810	CIMENTO PROVISÓRIO PARA COROAS / PROTÉTICAS PROVISÓRIAS	Unidade	4	R\$ 609,84
19450DON	0602022214	CIMENTO REPARADOR MTA / CIMENTO REPARADOR MTA	Unidade	2	R\$ 295,20
11010DON	06021014967	CIMENTO RESINOSO ADESIVO / KIT	Conjunto	1	R\$ 1.499,00
13840DON	06021019053	CIMENTO RESINOSO AUTOADESIVO AUTOMIX / AUTOMIX	Unidade	2	R\$ 750,00
05140DON	172892	CLORIDRATO DE ARTICAÍNA + EPINEFRINA / Apresentação: Caixa com 50 tubetes; Concentração: Articaína 4	Unidade	116	R\$ 13.786,60
05120DON	172168	CLORIDRATO DE MEPIVACAÍNA / Concentração: 3%; Apresentação: Caixa com 50 tubetes ; Vasosconstritor: N	Unidade	8	R\$ 863,00
06220DON	171649	CLORIDRATO MEPIVACAÍNA + EPINEFRINA / Apresentação: Caixa com 50 tubetes; Concentração: Mepivacaína	Unidade	62	R\$ 6.331,50
13580DON	06021018964	CLORIDRATO PRILOCAÍNA 3% + FELIPRESSINA / CX C/ 50 TUBETES	Unidade	2	R\$ 190,00
11740DON	06021016858	CONE DE GUTA PERCHA / F5	Unidade	3	R\$ 157,74
07700DON	06021013846	CONES DE GUTA-PERCHA SECUNDARIOS / F1 F2 F3 (ACESSORIO)	Jogo	31	R\$ 1.721,38
00760DON	06021012393	COPO DAPPEN / DE PLASTICO	Unidade	2	R\$ 4,38
03000DON	0602021310	COPO DAPPEN / DE SILICIONE	Unidade	7	R\$ 11,34
00770DON	171733	COPO DAPPEN / Tipo: Vidro, varias cores;	Unidade	3	R\$ 8,88
03210DON	0602021327	CUNHA DE MADEIRA / COLORIDA	Caixa	10	R\$ 248,16
790022ODO	06021010326	CUNHA ELÁSTICA / ELÁSTICA	Caixa	5	R\$ 349,77
02780DON	06021012770	CURSOR/STOP DE SILICONE / 1,50mm	Unidade	1	R\$ 16,80
17070DON	0602022261	DESSENSIBILIZANTE DENTINARIO / SERINGA C/ 2,5g	Unidade	3	R\$ 73,80
19950DON	177243	DIGLUCONATO DE CLOREXIDINA / Apresentação: Frasco c/ 1.000 ml; Concentração: 0,12%, solução ;	Unidade	28	R\$ 1.578,26
2005ODO	166748	DIGLUCONATO DE CLOREXIDINA / Concentração: 2%, solução degermante; Apresentação: Frasco c/ 1.000 ml;	Unidade	7	R\$ 127,68
12110DON	06021017172	DISCO DE AÇO MONO FACE / MÉDIO	Unidade	2	R\$ 42,00
16070DON	0602021492	DISCO DE FELTRO COM MANDRIL / EMBALAGEM C/ 12 UND	Pacote	9	R\$ 399,21
12910DON	06021017644	DISCO DE PÉLO DE CAVALO / POLIMENTO	Unidade	1	R\$ 9,99
12120DON	06021017173	DISCO FLEXÍVEL DIAMANTADO / DUPLA FACE TOTAL / FINO	Unidade	1	R\$ 21,00
02190DON	06021012655	DISCO SOF-LEX / POP-ON	Conjunto	17	R\$ 3484,78
11430DON	06021016035	DISCO SOF-LEX ESPIRAL / C/ 3 unid.	Conjunto	13	R\$ 1.568,19
11570DON	06021016661	ELASTICO 3/16 / MÉDIO	Unidade	5	R\$ 34,15
08760DON	06021014709	ELASTICO 1/2 / MÉDIO	Unidade	2	R\$ 14,00
08770DON	06021014710	ELASTICO 1/2 / PESADO	Unidade	2	R\$ 16,44
15040DON	06021015055	ELASTICO.1/4 / MÉDIO.	Unidade	5	R\$ 43,65

VICTOR VILLAÇA  
 SPITAL VILLAÇA  
 R\$ 9,99  
 R\$ 21,00  
 R\$ 3484,78  
 R\$ 1.568,19  
 R\$ 34,15  
 R\$ 14,00  
 R\$ 16,44  
 R\$ 43,65

RELATÓRIO DE CONSUMO POR CONTA - 115610100 - MATERIAIS DE CONSUMO / 10 - MATERIAL ODONTOLÓGICO

Nr Ficha	Cod Mat/Proposta	Nome material	Unid Med / Cons	Quantidade	Valor Total
04610DON	0602021416	ELASTICO 1/8 / LEVE	Pacote	5	R\$ 35,00
11870DON	06021016912	ELASTICO 1/8 / MÉDIO	Unidade	3	R\$ 21,00
04609DON	0602021415	ELASTICO-3/16 / LEVE	Pacote	2	R\$ 13,66
05050DON	0602021436	ELASTICO 5/16 / MÉDIO	Caixa	5	R\$ 52,74
12990DON	06021017866	ELASTICO 5/16 / PESADO	Pacote	1	R\$ 10,50
08110DO	186894	ELÁSTICO ORTODÔNTICO / Apresentação: Rolo com 4,5m; Tipo: Em corrente; Cor: Cinza; Tamanho: Longo;	Unidade	1	R\$ 25,74
0808ODO	186800	ELÁSTICO ORTODÔNTICO / Apresentação: Rolo com 4,5m; Tipo: Em corrente; Cor: Cinza; Tamanho: Médio;	Unidade	3	R\$ 72,42
05450DON	187860	ESCOVA DE DENTES / Tipo: Plástico;	Unidade	140	R\$ 79,80
12520DON	06021017473	ESCOVA DE PÊLO DE ALGODÃO / PRÓTESE	Unidade	1	R\$ 8,00
12510DON	06021017472	ESCOVA DE PÊLO DE CABRA / PRÓTESE	Unidade	3	R\$ 24,00
03310DON	172303	ESCOVA DE ROBINSON / Tipo: Reta; Composição: Preta ou branca;	Unidade	107	R\$ 208,97
13550DON	06021018960	ESCOVA DE ROBSON SEMI-SOFT / AMARELA	Unidade	110	R\$ 402,60
13560DON	06021018961	ESCOVA DE ROBSON SOFT / LILÁS	Unidade	65	R\$ 237,90
13570DON	06021018962	ESCOVA DE ROBSON ULTRA-SOFT / ROSA	Unidade	95	R\$ 347,70
11380DON	186908	ESCOVA DENTAL / Tipo: Infantil; Informações Adicionais: Macia ;	Unidade	350	R\$ 227,50
11540DON	06021016463	ESPELHO FORMA DE DENTE / Medidas: 16,5x9,0 cm	Unidade	3	R\$ 56,08
03880DON	0602021374	ESPELHO ORAL / Nº 05	Unidade	90	R\$ 210,84
11520DON	06021016290	ESPONJA HEMOSTÁTICA-1CM / Colágeno Hidrolizado (Gelatina) / caixa com 10 unids de 1cm	Caixa	2	R\$ 75,78
11400DON	172843	EUGENOL / Apresentação: Frasco com 20 ml;	Unidade	7	R\$ 66,50
11440DON	172272	EVIDENCIADOR DE PLACA BACTERIANA / Apresentação: Frasco com 10ml;	Unidade	1	R\$ 5,84
05010DON	0602021434	FILME RADIOGRAFICO PERIAPICAL / ADULTO	Caixa	12	R\$ 1.355,00
03340DON	0602021334	FILME RADIOGRAFICO PERIAPICAL / INFANTIL	Caixa	1	R\$ 150,00
11680DON	06021016780	FILTRO KIT MCXL / CAIXA	Unidade	2	R\$ 900,00
07250DON	06021013288	FILTRO TURBO MONTADO / PARA O CONJUNTO ODONTOLÓGICO E AR DO SISTEMA	Unidade	1	R\$ 25,00
12130DON	06021017174	FIO CR NI VARETA / .017" x .025"	Unidade	4	R\$ 48,96
12140DON	06021017175	FIO CR NI VARETA / .018" x .025"	Unidade	2	R\$ 24,48
10370DON	06021014749	FIO DE AMARRILHO / 0,11	Unidade	1	R\$ 0,65
06470DON	06021013089	FIO DE SUTURA / NYLON 4-0	Caixa	5	R\$ 267,64
04320DON	0602021399	FIO DE SUTURA / SEDA 3-0	Caixa	7	R\$ 711,20
06480DON	06021013090	FIO DE SUTURA C/ 24 ENVELOPES / NYLON 5-0	Caixa	2	R\$ 300,00
07530DON	06021013677	FIO DE SUTURA VICRYL / 4-0. CX C/ 12 UN.	Caixa	9	R\$ 3.069,00
07760DON	06021013863	FIO DE SUTURA VICRYL / 5-0 / UNIDADE	Caixa	1	R\$ 341,00
06500DON	06021013092	FIO DE SUTURA VICRYL 3-0 / CAIXA COM 12	Unidade	78	R\$ 26.598,00
03360DON	187521	FIO DENTAL / Apresentação: Rolo; Tamanho: 100m ; Informações Adicionais: Encerado;	Unidade	32	R\$ 45,10
05040DON	187741	FIO ORTODÔNTICO / Tipo: Não informado; Apresentação: Rolo; Material: Latão; Tamanho: 0,80mm;	Unidade	2	R\$ 2,00
10360DON	187715	FIO ORTODÔNTICO / Tipo: Para amarrilho; Apresentação: Rolo com 50g; Material: Não informado;	Unidade	1	R\$ 14,57
0824ODO	187482	FIO RETRATOR / Apresentação: Embalagem com 244 cm, Fino; Número: 0;	Unidade	1	R\$ 10,00
04770DON	0602022238	FIO RETRATOR GENGIVAL 000 / FIO RETRATOR GENGIVAL	Tamanho	3	R\$ 72,00
11030DON	06021015136	FIO RETRATOR GENGIVAL N. 00 / FIO RETRATOR GENGIVAL 00	Unidade	2	R\$ 20,00

Nr Ficha	Cod Mat/Proposta	Nome material	Unid Med / Cons	Quantidade	Valor Total
09070DON	06021014536	FITA MARCAÇÃO DE INSTRUMENTAL / COR PRETA	Unidade	2	R\$ 216,00
09090DON	06021014538	FITA MARCAÇÃO DE INSTRUMENTAL / COR ROXO	Unidade	2	R\$ 216,00
09050DON	06021014534	FITA MARCAÇÃO DE INSTRUMENTAL / COR VERDE	Unidade	2	R\$ 216,00
09080DON	06021014537	FITA MARCAÇÃO DE INSTRUMENTAL / COR VERMELHO	Unidade	1	R\$ 108,00
09040DON	06021014533	FITA MARCAÇÃO DE INSTRUMENTAL / COR LARANJA	Unidade	1	R\$ 108,00
09060DON	06021014535	FITA MARCAÇÃO DE INSTRUMENTAL / COR MARROM	Unidade	1	R\$ 108,00
09030DON	06021014532	FITA MARCAÇÃO DE INSTRUMENTAIS / COR BRANCO	Unidade	1	R\$ 108,00
09020DON	06021014531	FITA MARCAÇÃO DE INSTRUMENTAL / COR AMARELO	Unidade	2	R\$ 216,00
09010DON	06021014530	FITA MARCAÇÃO DE INSTRUMENTAL / COR AZUL	Unidade	1	R\$ 108,00
03550DON	0602022235	FITA MATRIZ DE AÇO / AMÁLGAMA / 5MM	Unidade	38	R\$ 40,66
02660DON	06021012736	FITA MATRIZ DE AÇO / AMÁLGAMA / 7MM	Unidade	23	R\$ 26,69
03740DON	0602021361	FIXADOR LIQUIDO DENTAL / PARA RADIOGRAFIAS	Frasco	25	R\$ 269,07
11590DON	06021016701	FLUOR EM ESPUMA / 1,23% / FRASCO 100g	Unidade	15	R\$ 402,97
02640DON	06021012734	FLUOR GEL / NEUTRO	Unidade	47	R\$ 142,62
03430DON	185685	FLUORETO DE SÓDIO / Apresentação: Frasco com 200ml; Concentração: 1,23% de Ions Fluor; Tipo: Fluoret	Unidade	10	R\$ 29,90
03380DON	171698	FORMOCRESOL / Apresentação: Frasco com 10ml;	Unidade	10	R\$ 35,24
13540DON	06021018919	GEL PARA FIXAÇÃO DO BLOCO (REF 6580067) / SÓ PARA GLAZEAMENTO / NÃO UTILIZAR PARA SINTERIZAÇÃO	Unidade	10	R\$ 1.050,00
03450DON	0602021339	GESO PEDRA / TIPO III	Unidade	19	R\$ 115,33
03470DON	0602021341	GESO PEDRA ESPECIAL / TIPO IV	Pacote	38	R\$ 872,66
11120DON	06021010370	GRAMPO PARA ISOLAMENTO / ABSOLUTO Nº 14	Unidade	6	R\$ 52,20
02390DON	06021012685	GRAMPO PARA ISOLAMENTO / ABSOLUTO Nº 14A	Unidade	2	R\$ 16,99
02400DON	06021012695	GRAMPO PARA ISOLAMENTO / ABSOLUTO Nº 26	Unidade	4	R\$ 33,44
02410DON	06021012696	GRAMPO PARA ISOLAMENTO / ABSOLUTO Nº W8A	Unidade	6	R\$ 51,48
03460DON	0602021340	HEMOSTÁTICO EM SOLUÇÃO / TÓPICA	Frasco	11	R\$ 314,52
14140DON	06021019181	HEMOSTÁTICO GEL / CLORETO DE ALUMÍNIO 25%	Unidade	10	R\$ 251,80
13780DON	06021019025	HEMOSTÁTICO GEL / SULFATO FÉRRICO 20%	Unidade	12	R\$ 302,16
13770DON	06021019022	HIDRÓXIDO DE CÁLCIO SOLUÇÃO 35% / UNIDADE	Unidade	6	R\$ 644,22
03760DON	168003	HIPOCLORITO DE SÓDIO / Apresentação: Frasco com 1.000ml; Tipo: Soda Clorada; Concentração: 2,5%.	Unidade	20	R\$ 215,60
11420DON	06021016024	HIPOCLORITO DE SÓDIO A 5% / FRASCO COM 1L	Unidade	12	R\$ 129,36
12570DON	06021017478	INCORIS ZI 65/25 F1 (REF 6173293) / CAIXA COM 1 UNIDADE, 25X22X65	Caixa	3	R\$ 2.417,85
12830DON	06021017619	INCORIS ZI MESO L F0,5 (REF 6231810) / CAIXA COM 1 UNIDADE	Unidade	6	R\$ 1.494,00
13530DON	06021018923	INCORIS ZI MESO L F2 (REF 6231836) / CAIXA COM 1 UNIDADE	Unidade	48	R\$ 9.600,00
07040DON	06021013339	INJETOR MONTADO DE SUGADOR / MONTADO	Unidade	1	R\$ 36,00
13810DON	06021019039	INSERTOS PARA ULTRASSOM / REMOÇÃO DE NÚCLEO / ROSCA EXTERNA (MODELO DABI) / REMO C	Unidade	7	R\$ 462,70
13820DON	06021019040	INSERTOS PARA ULTRASSOM / REMOÇÃO NÚCLEO / ROSCA EXTERNA (DABI) / REMO N	Unidade	8	R\$ 528,80
07740DON	06021013861	INSERTOS PARA ULTRASSOM / SUBGENGIVAL / PARA GNATUS	Unidade	58	R\$ 2.201,65
07790DON	06021013888	INSERTOS PARA ULTRASSOM / SUPRAGENGIVAL / PARA GNATUS	Unidade	32	R\$ 1.664,00
13830DON	06021019041	INSERTOS PARA ULTRASSOM / REMOÇÃO NÚCLEO / ROSCA INTERNA (GNATUS) / REMO C/N	Unidade	4	R\$ 247,88
13890DON	06021019069	KIT 3.PONTAS PARA GLAZE DE CERÂMICA / PARA PEÇA DE MÃO / FORMA DE RODA	Unidade	8	R\$ 1.428,40

RELATÓRIO DE CONSUMO POR CONTA - 115610100 - MATERIAIS DE CONSUMO / 10 - MATERIAL ODONTOLÓGICO

Nr Ficha	Cod Mat/Proposta	Nome material	Unid Med / Cons	Quantidade	Valor Total
1005ODO	06021014639	KIT DESCARTAVEL PARA CIRURGIA / kit individual	Unidade	2248	R\$ 41.662,00
0861ODON	06021014327	KIT SAUDE BUCAL / INFANTIL	Unidade	420	R\$ 982,00
0434ODON	0602021492	LAMINA PARA BISTURI/ N°15, COM 100 UND	Gaixa	10	R\$ 372,30
0767ODON	06021013813	LAMINA PARA BISTURI N° 15C / CX C/100 UND	Caixa	3	R\$ 111,69
2002ODON	0602022293	LAMPARINA METAL / LAMPARINA METAL	Unidade	2	R\$ 35,35
0318ODON	186760	LENÇOL DE BORRACHA DENTAL / Apresentação: Caixa com 26 unidades; Tamanho: 13,5 x 13,5cm, Médio; Cor	Unidade	43	R\$ 709,07
0718ODON	06021013272	LENTE PROTETORA PARA REFLETOR / UNIK ECO	Unidade	6	R\$ 138,00
1508ODON	06021015069	LIGADURA ELÁSTICA / COLORIDA	Unidade	21	R\$ 135,23
1047ODON	06021014775	LIGADURA ELÁSTICA / CINZA	Unidade	5	R\$ 29,95
0215ODON	06021012612	LIMA ENDODONTICA ESPECIAL / N° 10 DE 25MM CAIXA C/ 06 UNID	Caixa	8	R\$ 248,00
0213ODON	06021012610	LIMA ENDODONTICA ESPECIAL / N° 6 DE 25MM CAIXA C/ 06 UNID	Caixa	4	R\$ 120,00
0214ODON	06021012611	LIMA ENDODONTICA ESPECIAL / N° 8 DE 25MM CAIXA C/ 06 UNID	Caixa	3	R\$ 93,00
0259ODON	06021012729	LIMA ENDODONTICA ESPECIAL / N° 10 DE 31MM CAIXA C/ 06 UNID	Caixa	8	R\$ 262,00
0255ODON	06021012725	LIMA ENDODONTICA ESPECIAL / N° 6 DE 31MM CAIXA C/ 06 UNID	Caixa	8	R\$ 244,00
0257ODON	06021012726	LIMA ENDODONTICA ESPECIAL / N° 8 DE 31MM CAIXA C/ 06 UNID	Caixa	4	R\$ 124,00
1110ODON	06021015530	LIMA ENDODONTICA ROTATORIA / PARA RETRATAMENTO	Conjunto	14	R\$ 1.983,80
0211ODON	06021012608	LIMA ENDODONTICA TIPO K / 1ª SERIE (15-40) 21MM. CAIXA C/ 06 UNID	Caixa	5	R\$ 75,95
0220ODON	06021012663	LIMA ENDODONTICA TIPO K / 1ª SERIE (15-40) 25MM CAIXA C/ 06 UNID	Caixa	1	R\$ 23,61
0212ODON	06021012609	LIMA ENDODONTICA TIPO K / 2ª SERIE (45-80) 21MM. CAIXA C/ 06 UNID	Caixa	5	R\$ 120,00
0234ODON	06021012678	LIMA ENDODONTICA TIPO K / GOLDEN MEDIUMS 1ª SERIE 25MM CAIXA C/ 06 UNID	Caixa	2	R\$ 34,76
0235ODON	06021012679	LIMA ENDODONTICA TIPO K / NITI 1ª SERIE (15-40) 21MM CAIXA C/ 06 UNID	Caixa	2	R\$ 228,82
0469ODON	0602021422	LIMA HEDSTROEN / 1ª SERIE (15-40) 21MM	Jogo	3	R\$ 73,50
0681ODON	0602024061	LIMA HEDSTROEN / 1ª SERIE (15-40) 25MM	Jogo	5	R\$ 111,20
0683ODON	0602024063	LIMA HEDSTROEN / 2ª SERIE (45-80) 25MM	Jogo	5	R\$ 111,20
1190ODON	06021016998	LIMA PROTAPER NEXT X4 / 25mm / 03 UNID	Unidade	3	R\$ 468,27
1189ODON	06021016997	LIMA PROTAPER NEXT X5 / 25mm / 03 UNID	Unidade	3	R\$ 468,27
0772ODON	06021013859	LIMA ROTATORIA PROTAPER / COM 6 UND, F1 - 25mm	Caixa	17	R\$ 2.260,15
0754ODON	06021013680	LIMA ROTATORIA PROTAPER / COM 6 UND, F2 - 25mm	Caixa	14	R\$ 1.449,00
0755ODON	06021013681	LIMA ROTATORIA PROTAPER / COM 6 UND, F3 - 25mm	Caixa	12	R\$ 1.194,00
0756ODON	06021013682	LIMA ROTATORIA PROTAPER / COM 6 UND, S1 - 25mm	Caixa	23	R\$ 2.288,50
0757ODON	06021013683	LIMA ROTATORIA PROTAPER / COM 6 UND, S2 - 25mm	Caixa	16	R\$ 1.592,00
0773ODON	06021013860	LIMA ROTATORIA PROTAPER / COM 6 UND, SX - 19mm	Caixa	18	R\$ 2.394,00
0824ODON	06021013008	LIMA ROTATORIA PROTAPER / SORTIDA S1,S2,F1,F2,F3,SX - 21MM	Conjunto	12	R\$ 1.700,64
0825ODON	06021013009	LIMA ROTATORIA PROTAPER / SORTIDA S1,S2,F1,F2,F3,SX - 25MM	Conjunto	81	R\$ 10.755,00
0722ODON	06021013276	MANGUEIRA PU 1,2X0,7 VERDE / ESPAGUETE	Unidade	8	R\$ 24,00
0522ODON	0602021448	MASCARA FACIAL TIPO PETIT / MASCARA FACIAL TIPO PETIT	Unidade	4	R\$ 140,00
1111ODON	0602021474	MAT. PI MOLDAGEM A BASE DE SILICONA DE ADIÇÃO / KIT COM PASTA DENSA, FLUIDA E CATALISADOR	Caixa	13	R\$ 3.717,87
1531ODON	0602022208	MATERIAL DE MOLDAGEM A BASE DE ELÉTER / IMPREGUM SOFT	Caixa	1	R\$ 400,00

Nr Ficha	Cod Mat/Proposta	Nome material	Unid Med / Cons	Quantidade	Valor Total
19990DON	0602022282	MATERIAL PARA REEMBASAMENTO / DE PROTESE	Caixa	4	R\$ 1.463,56
13150DON	06021018140	MEDIDOR PARA ALGINATO / PÓ + LÍQUIDO	Unidade	1	R\$ 4,24
11560DON	06021016630	MICROAPLICADOR DESCARTÁVEL / LONGO/CÔNICO	Unidade	13	R\$ 81,60
11320DON	06021015914	MOLDEIRA IMPLANTE / TAMANHO GRANDE / PAR	Unidade	6	R\$ 60,00
12530DON	06021017474	MOLDEIRA IMPLANTE / PEQUENA / PAR	Unidade	6	R\$ 60,00
11330DON	06021015915	MOLDEIRA IMPLANTE / TAMANHO MÉDIO / PAR	Unidade	6	R\$ 60,00
05080DON	0602023139	MONOMERO (RESINA ACRILICA AUTOPOLIMERIZAVEL) / LIQUIDO	Unidade	8	R\$ 178,82
15340DON	0602021486	OCULOS DE PROTEÇÃO / LENTE ICOLOR POLICARBONATO	Unidade	17	R\$ 80,75
13180DON	06021018144	ÓCULOS DE PROTEÇÃO PARA SOBREPOR AO ÓCULOS DE GRAU / UNIDADE	Unidade	3	R\$ 29,10
04850DON	171668	ÓLEO LUBRIFICANTE ODONTOLÓGICO / Apresentação: Frasco com 200ml; Tipo: Spray; Uso: Para alta e baixa	Unidade	23	R\$ 369,12
05520DON	0602021466	OTOSPORIM SOLUÇÃO / OTOSPORIM SOLUÇÃO	Frasco	4	R\$ 57,76
1415-0DON	06021019189	ÓXIDO DE ALUMÍNIO / 50 MICRONS	Unidade	1	R\$ 42,26
1416-0DON	06021019190	ÓXIDO DE ALUMÍNIO / 90 MICRONS	Unidade	1	R\$ 42,26
11500DON	171351	ÓXIDO DE ZINCO / Apresentação: Frasco com 50 g ;	Unidade	8	R\$ 28,25
03620DON	0602021350	PAPEL CARBONO PARA ARTICULAÇÃO / FILME	Caixa	6	R\$ 1.428,00
07860DON	06021013988	PASTA DE HIDROXIDO DE CALCIO / CALEN PMCC, CX C/2 TUBETES DE 2,7G	Unidade	1	R\$ 52,54
19110DON	0602021519	PASTA DE HIDROXIDO DE CALCIO EM VEICULO OLEOSO / CAIXA C/02 UNID	Unidade	1	R\$ 40,00
13600DON	06021018972	PASTA DE POLIMENTO / PARA RESINA ACRÍLICA	Unidade	3	R\$ 77,52
03960DON	0602022253	PASTA PI IMPRESSÃO / A BASE DE OXIDO DE ZINCO E EUGENOL.	Conjunto	2	R\$ 46,56
18910DON	0602021514	PASTA POLIMENTO 0,5 MICRAS / PARA RESINA	Unidade	11	R\$ 289,70
1417-0DON	06021019200	PASTA POLIMENTO 1 MICRA / PARA RESINA	Unidade	9	R\$ 464,40
03630DON	174540	PASTA PROFILÁTICA / Apresentação: Bishnaga com 90 g; Com Flúor: Sim;	Unidade	23	R\$ 587,20
14130DON	06021019137	PASTA PROFILÁTICA / GRANULAÇÃO FINA (VERDE)	Unidade	4	R\$ 396,00
14120DON	06021019136	PASTA PROFILÁTICA / GRANULAÇÃO GROSSA (VERMELHA)	Unidade	5	R\$ 495,00
11290DON	06021015765	PASTA REMOVEDORA DE MANCHAS / PROFILÁTICA	Unidade	7	R\$ 130,50
11210DON	172719	PAVIO PARA LAMPARINA / Apresentação: Unidade;	Unidade	3	R\$ 15,00
03640DON	185844	PEDRA POMES / Apresentação: Pote com 100g; Tipo: Extra fina; Usó: Odontológico;	Unidade	2	R\$ 7,40
13270DON	06021018287	PIÇA CIRÚRGICA DISSECÇÃO DIETRICH / 14cm	Unidade	10	R\$ 848,50
11000DON	06021014966	PINCEL DESCARTÁVEL / PINCEL DESCARTÁVEL CERDAS EM NYLON	Caixa	7	R\$ 256,50
11340DON	06021015961	PINCEL PÉLO DE MARTA / Pêlo de Marta	Unidade	4	R\$ 62,90
12920DON	06021017650	PINO DE FIBRA DE VIDRO / Nº 0,5	Caixa	22	R\$ 1.078,33
16810DON	0602022217	PINO DE FIBRA DE VIDRO / Nº 1 - 1,1mm - 5 unid	Caixa	23	R\$ 1.218,77
23120DON	0602022929	PINO DE FIBRA DE VIDRO / Nº 2 - 1,3mm - 5 unid	Caixa	16	R\$ 1.318,56
17380DON	0602022262	PINOS PRE-FABRICADOS PARA MOLDAGEM DE NUCLEOS METALICOS / FUNDIDOS	Pacote	1	R\$ 16,00
07090DON	06021013263	PLACA CENTRAL / LIGA COMANDO ELETRICO DA CADEIRA	Unidade	2	R\$ 940,00
13230DON	06021018258	PLACA DE DENTES ANTEROSSUPERIORES 60 / TRIANGULAR (V6B=266)	Unidade	2	R\$ 27,34
13410DON	06021018722	PLACA DE DENTES ANTEROSSUPERIORES 62 / QUADRADO (V17=A26)	Unidade	1	R\$ 5,00
06860DON	06021013138	PLAGA-DE-DENTES ANTEROSSUPERIORES 67 / TRIANGULAR (V6B=266)	Unidade	-2	R\$ 8,00
06870DON	06021013139	PLACA DE DENTES ANTEROSSUPERIORES 69 / TRIANGULAR (V6B=266)	Unidade	1	R\$ 4,00
12780DON	06021017557	PLACA DE DENTES POSTEROINFERIORES 67 / P6=34L	Unidade	5	R\$ 35,00
12040DON	06021017165	PLACA DE DENTES POSTEROINFERIORES 69 / P6=34L	Unidade	4	R\$ 10,40

RELATÓRIO DE CONSUMO POR CONTA - 115610100 - MATERIAIS DE CONSUMO / 10 - MATERIAL ODONTOLÓGICO

Nr Ficha	Cod Mat/Proposta	Nome material	Unid Med / Cons	Quantidade	Valor Total
1200ODON	06021017161	PLACA DE DENTES POSTEROSUPERIORES 66 / P6=34L	Unidade	3	R\$ 21,00
1279ODON	06021017558	PLACA DE DENTES POSTEROSUPERIORES 67 / P6=34L	Unidade	5	R\$ 33,80
1201ODON	06021017162	PLACA-DE DENTES POSTEROSUPERIORES 69 / P6=34L	Unidade	4	R\$ 28,00
1741ODON	0602022263	PLACA DE VIDRO / 5mm	Unidade	2	R\$ 11,00
1708ODON	173812	PONTA ABRASIVA / Apresentação: Caixa, Uso: Contra-ângulo; Tipo: Kit com 7;	Unidade	38	R\$ 2.098,90
1321ODON	06021018216	PONTA INTRAORAL / P/ SILICONE DE ADIÇÃO	Pacote	2	R\$ 37,12
1102ODON	06021015080	PONTA MISTURADORA / PARA SILICONA DE ADIÇÃO. PACT C/ 10 UND	Unidade	5	R\$ 368,00
1387ODON	06021019067	PONTA MISTURADORA PARA CIMENTO RESINOSO / PACOTE COM 30 PONTAS	Unidade	3	R\$ 805,20
1208ODON	06021017166	PONTA MONTADA PARA ACRÍLICO / COR CINZA / CHAMA	Unidade	1	R\$ 24,13
1205ODON	06021017169	PONTA MONTADA PARA ACRÍLICO / COR CINZA / CÔNICA	Unidade	1	R\$ 24,13
0816ODON	06021014034	PONTA PERIO SUB / COMPATIVEL COM APARELHO DA MARCA DABI ATLANTE	Unidade	22	R\$ 1.023,00
0815ODON	06021014033	PONTA PERIO SUPRA / COMPATIVEL COM APARELHO DA MARCA DABI ATLANTE	Unidade	23	R\$ 1.164,50
1312ODON	06021018109	PONTA POLIDORA / CERÂMICA/PM/2a FASE/POLIMENTO/ROSA/CHAMA/01 UNIDADE	Unidade	8	R\$ 481,28
1390ODON	06021019070	PONTA POLIDORA CERÂMICA / PM / 1ªFASE / POLIMENTO / AZUL / CHAMA / 01 UNIDADE	Unidade	7	R\$ 421,12
1391ODON	06021019071	PONTA POLIDORA CERÂMICA / PM / 3ªFASE / POLIMENTO / CINZA / CHAMA / 01 UNIDADE	Unidade	8	R\$ 481,28
0866ODON	06021014329	PONTAS CENTRIX / HV - POSTERIOR	Unidade	5	R\$ 238,75
0867ODON	06021014330	PONTAS CENTRIX / LV - ANTERIOR	Unidade	17	R\$ 962,00
1328-ODON	06021018284	PONTAS DE IRRIGAÇÃO ENDODÔNTICA / EMBALAGEM C/ 05 UND. / 21MM 30G	Unidade	32	R\$ 993,10
1109ODON	06021015405	PONTAS DE PAPEL ABSORVENTE / TIPO PROTAPER UNIVERSAL	Unidade	26	R\$ 1.035,12
1084ODON	06021014860	PRENDEDOR GUARDANAPO / METÁLICO	Unidade	26	R\$ 98,63
1302ODON	06021017891	REGISTRO DE ÁGUA CADEIRA ODONTOLÓGICA / metal	Unidade	1	R\$ 40,99
1250ODON	06021017464	RESINA ACRILICA AUTOPOLIMERIZAVEL PÓ / Nº 60	Unidade	1	R\$ 25,50
0269ODON	06021012739	RESINA ACRILICA AUTOPOLIMERIZAVEL PÓ / Nº 67	Unidade	2	R\$ 50,64
0270ODON	06021012740	RESINA ACRILICA AUTOPOLIMERIZAVEL PÓ / Nº 69	Unidade	1	R\$ 25,32
0370ODON	0602021358	RESINA ACRILICA AUTOPOLIMERIZAVEL POLÍMERO / Nº 62	Unidade	2	R\$ 145,50
0834ODON	06021014203	RESINA ACRILICA VERMELHA / pó + líquido	Unidade	3	R\$ 750,00
0813ODON	06021014029	RESINA BISACRILICA / COR A2 / REFIL	Unidade	2	R\$ 553,28
1385ODON	06021019054	RESINA BISACRILICA COR A3 / COR A3	Unidade	2	R\$ 720,00
1218ODON	06021017219	RESINA BULK FILL COR A2 / SERINGA DE 4G	Unidade	11	R\$ 919,82
1141ODON	06021016022	RESINA BULK FILL COR A3 / SERINGA DE 4G	Unidade	21	R\$ 1.756,02
1330ODON	06021018291	RESINA COMPOSTA A1B / 01 UND.	Unidade	5	R\$ 279,50
0666ODON	06021013084	RESINA COMPOSTA A1E / UNIDADE	Unidade	3	R\$ 167,70
0216ODON	06021012652	RESINA COMPOSTA A2B / UNIDADE	Unidade	14	R\$ 743,12
1145-ODON	06021016060	RESINA COMPOSTA A2D / UNIDADE	Unidade	7	R\$ 371,56
0661ODON	06021013079	RESINA COMPOSTA A2E / UNIDADE	Unidade	15	R\$ 771,35
0663ODON	06021013081	RESINA COMPOSTA A3.5B / UNIDADE	Unidade	37	R\$ 2.058,43
0744ODON	06021013554	RESINA COMPOSTA A3B / UNIDADE	Unidade	35	R\$ 1.946,63
1146-ODON	06021016061	RESINA COMPOSTA A3D / UNIDADE	Unidade	6	R\$ 315,66
0662ODON	06021013080	RESINA COMPOSTA A3E / UNIDADE	Unidade	16	R\$ 894,40
0745ODON	06021013555	RESINA COMPOSTA A4B / UNIDADE	Unidade	10	R\$ 509,65
1147-ODON	06021016064	RESINA COMPOSTA A4D / UNIDADE	Unidade	4	R\$ 194,96
1124ODON	06021015600	RESINA COMPOSTA B1B / UND	Unidade	1	R\$ 55,90

Nr Ficha	Cod Mat/Proposta	Nome material	Unid Med / Cons	Quantidade	Valor Total
11280DON	06021015618	RESINA COMPOSTA B1E / UNIDADE	Unidade	6	R\$ 335,40
07460DON	06021013556	RESINA COMPOSTA B2B / UNIDADE	Unidade	5	R\$ 230,15
06640DON	06021013082	RESINA COMPOSTA B2E / UNIDADE	Unidade	3	R\$ 157,83
07490DON	06021013559	RESINA COMPOSTA B3D / UNIDADE	Unidade	4	R\$ 184,12
07480DON	06021013558	RESINA COMPOSTA B6B / UNIDADE	Unidade	4	R\$ 213,73
06650DON	06021013083	RESINA COMPOSTA C2B / UNIDADE	Unidade	5	R\$ 240,02
07510DON	06021013572	RESINA COMPOSTA C3B / UNIDADE	Unidade	4	R\$ 213,73
13710DON	06021019016	RESINA COMPOSTA TRANSLUCIDA AMBER / UNIDADE	Unidade	1	R\$ 55,90
13720DON	06021019017	RESINA COMPOSTA TRANSLUCIDA BLUE / UNIDADE	Unidade	3	R\$ 167,70
13730DON	06021019018	RESINA COMPOSTA TRANSLUCIDA CLEAR / UNIDADE	Unidade	1	R\$ 55,90
13740DON	06021019019	RESINA COMPOSTA TRANSLUCIDA GREY / UNIDADE	Unidade	3	R\$ 167,70
13690DON	06021019014	RESINA COMPOSTA WB / UNIDADE	Unidade	3	R\$ 167,70
13680DON	06021019013	RESINA COMPOSTA WD / UNIDADE	Unidade	4	R\$ 223,60
13700DON	06021019015	RESINA COMPOSTA WE / UNIDADE	Unidade	2	R\$ 111,80
10830DON	06021014859	RESINA FLUIDA / RESINA FLUIDA AUTONIVELAMENTO PERFIL	Unidade	56	R\$ 4.040,64
02680DON	172276	RESINA ODONTOLÓGICA / Apresentação: Frasco com 25g; Tipo: Acrílica, Autopolimerizável, Uso: Para con	Unidade	5	R\$ 126,69
19480DON	0602022242	RESTAURADOR PROVISÓRIO. FOTOPOLIMERIZÁVEL / 2 BISNAGAS DE 4G CADA / A BASE DE RESINA	Unidade	40	R\$ 4.919,60
03730DON	0602021360	REVELADOR PARA RADIOGRAFIAS / ODONTOLÓGICAS	Frasco	26	R\$ 287,50
07190DON	06021013273	ROLAMENTO CANETA / ALTA ROTAÇÃO	Unidade	18	R\$ 2.700,00
07130DON	06021013287	ROTOR COMPLETO EXTRA TORQUE / ROLAMENTO, O-RINGS, EIXO PINÇA E VENTUINHA	Unidade	4	R\$ 620,00
12440DON	06021017457	SCANBODY S BL 3.3 L (REF 64.31.246) / CAIXA COM 36 UNIDADES	Unidade	3	R\$ 899,97
12450DON	06021017458	SCANBODY S BL 4.1 L (REF 64.31.253) / CAIXA COM 36 UNIDADES	Unidade	6	R\$ 1.799,94
12190DON	06021017283	SELANTE IONOMÉRICO / FOTOPOLIMERIZÁVEL	Unidade	3	R\$ 980,10
13030DON	06021017892	SEPARADOR DE DETRITOS PARA CADEIRA / PLÁSTICO	Unidade	8	R\$ 207,20
04560DON	0602022301	SERINGA ENDODÔNTICA PARA CALLEN / SERINGA ENDODÔNTICA PARA CALLEN	Unidade	21	R\$ 990,57
7908200D0	0602108319	- SILANO / XXX	Unidade	15	R\$ 411,30
14110DON	06021019135	SILANO PRIMER / CONDICIONADOR PARA METAL, ZIRCÔNIA E ALUMINA	Unidade	2	R\$ 196,00
13950DON	06021019100	SILICONE DE ADIÇÃO / PASTA DENSA	Unidade	15	R\$ 4.725,00
13970DON	06021019102	SILICONE DE ADIÇÃO / PASTA FLUIDA DE DENSIDADE LEVE PRESA RÁPIDA	Unidade	3	R\$ 930,00
13960DON	06021019101	SILICONE DE ADIÇÃO / PASTA FLUIDA DE DENSIDADE REGULAR PRESA NORMAL	Unidade	7	R\$ 2.170,00
13590DON	06021019177	SILICONE DE ADIÇÃO / PASTA FLUIDA DE DENSIDADE LEVE PRESA NORMAL	Unidade	9	R\$ 2.790,00
13360DON	06021018536	SILICONE DE ADIÇÃO. PARA REGISTRO OCLUSAL / unidade (base + catalisador)	Unidade	6	R\$ 2.021,52
14000DON	06021019105	SILICONE DE CONDENSÇÃO / CATALIZADOR	Unidade	1	R\$ 53,40
13980DON	06021019103	SILICONE DE CONDENSÇÃO / PASTA DENSA 900ML	Unidade	1	R\$ 195,00
13990DON	06021019104	SILICONE DE CONDENSÇÃO / PASTA FLUIDA DE DENSIDADE LEVE	Unidade	1	R\$ 64,00
07520DON	06021013675	SOLUÇÃO ENZIMÁTICA PARA LIMPEZA / CUSPIDEIRAS E SUGADORES	Unidade	9	R\$ 257,07
11040DON	173438	SOLVENTE DE GUTA PERCHA / Apresentação: Frasco com. 10ml; Composição: A base de óleo de laranja.	Unidade.	4	R\$ 51,92
18950DON	0602021517	SPRAY PARA TESTE TERMICO À FRIO DE VITALIDADE PULPAR / PARA TESTE DE VITALIDADE PULPAR	Unidade	8	R\$ 164,66
17540DON	0602022267	SUGADOR.CIRURGICO. /DESCARTAVEL.ESTERIL.CX.C/20UN	Caixa	70	R\$ 1.119,30

RELATÓRIO DE CONSUMO POR CONTA - 115610100 - MATERIAIS DE CONSUMO / 10 - MATERIAL ODONTOLÓGICO

Nr Ficha	Cod Mat/Proposta	Nome material	Unid Med / Cons	Quantidade	Valor Total
03750DON	174462	SUGADOR DE SALIVA / Apresentação: Pacote com 40 unidades; Tipo: Descartável;	Unidade	307	R\$ 1.191,90
17550DON	171582	TAÇA DE BORRACHA / Apresentação: Unidade; Tipo: Contra-ângulo;	Unidade	15	R\$ 13,65
11770DON	06021016873	TANQUE CEREC / FILTRO-DUPLA PARA DEPOSITO	Unidade	1	R\$ 20.058,30
12420DON	06021017455	TIBASE S BL 3.3 L (REF 6308154) / CAIXA COM 1 UNIDADE	Unidade	20	R\$ 4.600,00
12430DON	06021017456	TIBASE S BL 4.1 L (REF. 63.08.337) / CAIXA COM 1 UNIDADE	Unidade	10	R\$ 482,30
13880DON	06021019068	TIRA DE LIXA SERRILHADA / EMBALAGUEM COM 5 UNIDADES	Unidade	14	R\$ 53,69
02710DON	06021012745	TIRAS DE AÇO PARA AMALGAMA / 6MM	Caixa	11	R\$ 36,48
03790DON	0602021366	TIRAS DE AÇO PARA AMALGAMA / 4MM	Caixa	18	R\$ 1.619,50
03540DON	0602021345	TIRAS DE LIXA / PACAB DE RESTAURAÇÕES EM RESINA COMP	Caixa	10	R\$ 14,30
03810DON	0602021368	TIRAS POLIESTER / TIRAS POLIESTER	Unidade	1	R\$ 185,00
07120DON	06021013266	TRANSFORMADOR 110/127/220/230/12V + 22V UNIK / UTILIZADO PARA FAZER AS LIGAÇÕES DA CADEIRA	Unidade	13	R\$ 45,81
03770DON	176883	TRICRESOL FORMALINA / Apresentação: Frasco com 10ml;	Unidade	14	R\$ 352,28
10630DON	185562	TUBO ORTODÔNTICO / Tipo: Roth, Simples; Apresentação: Embalagem com 10 unidades; Aplicação: Colagem;	Unidade	10	R\$ 254,50
10640DON	06021014788	TUBO ROTH P/ COLA / SIMPLES. 26 e 27	Unidade	15	R\$ 381,75
10650DON	06021014789	TUBO ROTH P/ COLA / SIMPLES. 36 e 37	Unidade	18	R\$ 458,10
10660DON	06021014790	TUBO ROTH P/ COLA / SIMPLES. 46 e 47	Unidade	4	R\$ 85,96
10530DON	06021014783	TUBO ROTH P/ SOLDA / SIMPLES. 16 e 17	Caixa	7	R\$ 860,09
11130DON	0602021475	UNIMATRIX MINI KIT / COM 25 MATRIZES E 1 GRAMPO	Unidade	1	R\$ 62,00
07100DON	06021013264	VALVULA DE COMANDO 1071 / USADA NOS TERMINAIS DA MESA E DA SUCTORA	Unidade	2	R\$ 131,80
07060DON	06021013255	VALVULA DE COMANDO UNIK MONT / REGULA ARIÁGUA DO SPRAY	Sistnaga	8	R\$ 63,36
11200DON	0602021477	VASELINA SÓLIDA / VASELINA	Unidade	13	R\$ 1.251,36
07390DON	06021013519	VERNIZ COM FLUOR / PARA HIPERSENSIBILIDADE DENTINARIA			
<b>VALOR TOTAL GERAL (R\$):</b>					<b>478.963,41</b>

**CESAR AUGUSTO BARROS DE SOUZA - Ten Cel**  
Fiscal Administrativo



MINISTÉRIO DA DEFESA  
EXÉRCITO BRASILEIRO  
HOSPITAL MILITAR DE ÁREA DO RECIFE  
(Hospital Militar de Pernambuco / 1817)

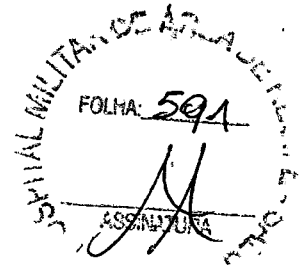

### APROVAÇÃO DO TERMO DE REFERÊNCIA

Analisando a necessidade a mim apresentada, por meio do Termo de Referência elaborado pelo Chefe da Clínica Odontológica do HOSPITAL MILITAR DE ÁREA DE RECIFE, considerando que estes materiais são Registro de Preços para Aquisição de materiais de consumo para as Especialidades de Endodontia, Prótese dentária e Prótese sobre implante (insumos para o sistema CAD/CAM CEREC), Dentística, Odontopediatria, Ortodontia, Periodontia, Cirurgia e Implantodontia, visando o atendimento dos usuários do sistema SAMMED/FUSEX/PASS, e que as exigências e especificações estão em conformidade com as normas e orientações em vigor, com fulcro no inciso II, do art 14, do Dec 10.024, de 20 Set 19, resolvo:

- concordar e aprovar as condições estabelecidas no Termo de Referência, conforme a legislação em vigor.

Recife-PE, 23 de maio de 2022.

  
HAILTON ANTONIO CASARA CAVALCANTE – Coronel  
Ordenador de Despesas do HMAR



MINISTÉRIO DA DEFESA  
EXÉRCITO BRASILEIRO  
HOSPITAL MILITAR DE ÁREA DO RECIFE  
(Hospital Militar de Pernambuco / 1817)



## AUTORIZAÇÃO PARA DEFLAGRAÇÃO DE PROCESSO LICITATÓRIO

Diante dos motivos a mim apresentados, por meio do DIEx requisitório de número 41/2022 – Chefe da Clínica Odontológica do HMAR, de 10 de maio de 2022, no qual menciona a seguinte justificativa:

A aquisição dos bens acima elencados atenderá às necessidades da Clínica Odontológica do Hospital Militar de Área de Recife no que concerne ao atendimento odontológico, nas Especialidades de Endodontia, Prótese dentária e Prótese sobre implante (insumos para o sistema CAD/CAM CEREC), Dentística, Odontopediatria, Ortodontia, Periodontia, Cirurgia e Implantodontia, dos usuários SAMMED/FUSEX/PASS pelo período de 12 (meses).

A definição das estimativas de consumo foi realizada através das demandas de consumo de anos anteriores desta organização militar de saúde; e para os itens recentemente incluídos na padronização, foi definida uma estimativa quanto à perspectiva de consumo.

Diante das plausíveis necessidades expostas no documento de justificativa, resolvo:

- concordar com as referidas aquisições, de acordo com o inciso V do Art 8º, do Decreto nº 10.024/2019, combinado com o Inciso III do Art 13, também do Decreto nº 10.024/2019 e na Lei nº 10.520/02, todos combinados com o Art 15 da Lei nº 8.666/93, que trata de Registro de Preços; e

- determinar que o processo licitatório transcorra na modalidade Pregão, na forma eletrônica a ser gerado no Sistema de Registro de Preços, nos moldes da Lei nº 10.520, de 17 de julho de 2002, do Decreto nº 10.024, de 20 de setembro de 2019, do Decreto Nº 7.892, de 23 de janeiro de 2013 e, subsidiariamente, a Lei nº 8.666, de 21 de junho de 1993 e legislação correlata.

Recife-PE, 23 de maio de 2022.

  
HAILTON ANTONIO CASARA CAVALCANTE – Coronel  
Ordenador de Despesas do HMAR

## JUSTIFICATIVA PARA AQUISIÇÃO EM LOTE



Declaro que alguns itens foram agrupados em lote da especialidade de Prótese pois foi verificado que existem produtos dentro dos lotes, que devido à compatibilidade entre os materiais para realização dos procedimentos protéticos odontológicos, não existe a possibilidade serem desmembrados para itens individuais. Isto, por ser necessária a compatibilidade química e física, do tipo de composição e proporção do material.

Ante o exposto, o desmembramento dos lotes existentes causaria incompatibilidade entre os itens, tornando inviável a realização dos procedimentos odontológicos da Clínica de Prótese.

Enfatizamos que este modelo de pregão já contempla itens tidos como diversos, fora dos lotes (para licitação individual), sendo os materiais listados nesta situação de uso independente de qualquer outro material, não havendo, portanto, necessidade de serem compatíveis.

Citamos ainda a NBR ISO 14630 que dispõe que a utilização de materiais em grupo de um mesmo fabricante no procedimento favorece a rastreabilidade, prevenindo, dessa maneira, potenciais danos aos pacientes em decorrência da divergência de medidas e da compatibilidade química entre os produtos de diferentes marcas.

Por fim, resta claro que a análise da vantajosidade da compra em separado não é possível em virtude dos critérios técnicos apresentados.

Assim, concordamos que a justificativa da aquisição de materiais de Prótese, no caso em tela, por lotes, está baseada em critérios unicamente técnicos

Recife, 04 de maio de 2022

  
ANA PAULA DE SOUTO TOZI – Capitão



**MINISTÉRIO DA DEFESA  
COMANDO DO EXÉRCITO  
COMANDO MILITAR DO NORDESTE  
HOSPITAL MILITAR DE ÁREA DE RECIFE  
(Hospital Militar de Pernambuco / 1817)**

**JUSTIFICATIVA PARA USO DO SISTEMA DE REGISTRO DE PREÇOS**

O procedimento licitatório deverá transcorrer no Sistema de Registro de Preços regulado pelo Decreto nº 7.892, de 23 de janeiro de 2013 e em observância ao Art. 15 da Lei nº 8.666/93.

Pelas características do bem a ser adquirido, há necessidade de aquisições frequentes, em conformidade com o inciso I, do Art. 3º do Decreto nº 7892, de 23 de janeiro de 2013.

Recife, PE, 22 de Agosto de 2022.

HAILTON ANTONIO CASARA CAVALCANTE – Cel  
Ordernador(a) de Despesas do HMAR

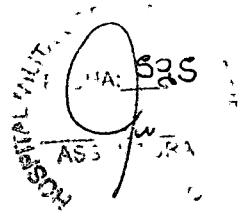

**MINISTÉRIO DA DEFESA  
COMANDO DO EXÉRCITO  
COMANDO MILITAR DO NORDESTE  
HOSPITAL MILITAR DE ÁREA DE RECIFE  
(Hospital Militar de Pernambuco / 1817)**

**TERMO DE JUSTIFICATIVA PARA NÃO DIVULGAÇÃO DA INTENÇÃO  
DE REGISTRO DE PREÇOS**

O anúncio da contenção financeira, e contingenciamento de verbas, estão levando a Administração a não abrir a divulgação de intenção de registro de preços para a participação de outros órgãos, com a finalidade de tornar mais célere a conclusão dos processos e o abastecimento do estoque dos depósitos, que hoje se encontram em baixa. Outro fator determinante para a solicitação de não divulgação da IRP foi a instabilidade do preço da moeda estrangeira, a atualização da tabela CEMED (no caso de medicamentos), aliada ao contingenciamento de recursos orçamentários. Muitos fornecedores têm alegado dificuldades em manter por muito tempo a validade de suas propostas, fato este que torna o processo mais dinâmico no contexto de preços exequível para licitação, em virtude da variação cambial.

O risco de desabastecimento destes Materiais, em suas diversas modalidades, que levariam à diminuição da assistência aos militares da ativa, inativos e seus dependentes, acarretando a elevação da quantidade de encaminhamentos às organizações Civis de Saúde. O que onerariam e comprometeria significativamente o sistema de Saúde do Exército, conhecido como Fundo de Saúde do Exército (FUSEx).

Nesse Contexto, e na forma do Art 4º § 1º, do Decreto nº 8.250/2014, os órgãos e entidades submetidos ao caput do dispositivo somente poderão dispensar a Intenção de Registro de Preços, de forma justificada pelo órgão gerenciador, o que caracteriza, a princípio, naquelas situações onde a Administração se veja tecnicamente impedida de observar aquele procedimento. As dificuldades acima mencionadas levaram a Administração a promover os procedimentos licitatórios do HMAR, com a máxima celeridade possível, a fim de não comprometer a prestação de serviços aos usuários.

Diante do exposto, resolvo autorizar a SALC a promover os pregões eletrônicos para elaboração de registro de preços, sem abrir a divulgação de intenção de registro de preços para a participação de outros órgãos interessados, face a escassez de tempo, as contingências econômicas vigentes, para o encerramento dos pregões de forma mais célere, o exercício financeiro tumultuado por falta de recursos e o provável risco de desabastecimento.

Recife, PE, 22 de Agosto de 2022

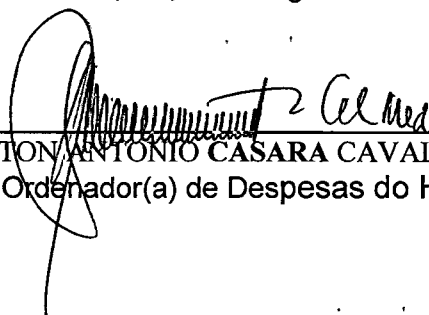
  
\_\_\_\_\_  
HAILTON ANTONIO CASARA CAVALCANTE – Cel  
Ordenador(a) de Despesas do HMAR



**MINISTÉRIO DA DEFESA  
COMANDO DO EXÉRCITO  
COMANDO MILITAR DO NORDESTE  
HOSPITAL MILITAR DE ÁREA DE RECIFE  
(Hospital Militar de Pernambuco / 1817)**

HOSPITAL MILITAR DE ÁREA DE RECIFE - SALC  
FOLHA: 526  
ASSINATURA

**ADESÃO A ATA DE REGISTRO DE PREÇOS**

A ata de registro de preços, durante sua validade, poderá ser utilizada por qualquer órgão ou entidade da administração pública que não tenha participado do certame licitatório, mediante anuência do órgão gerenciador, desde que devidamente justificada a vantagem e respeitadas, no que couber, as condições e as regras estabelecidas na Lei nº 8.666, de 1993 e no Decreto nº 7.892, de 2013.

Será admitida a adesão de órgãos não participantes para que seja assegurado ao fornecedor adjudicatário a compensação pelo seu esforço de ter atendido o chamamento da Administração, caso tenha se cumprido o art. 16, do Decreto nº 7.892, de 23 de janeiro de 2013.

A possibilidade de adesão de órgão não participante neste pregão eletrônico foi admitida como forma de estímulo aos licitantes, visando incrementar o desempenho comercial e possibilitar a aplicação do princípio constitucional da licitação como instrumento de desenvolvimento nacional, geração de emprego e renda, além dos efeitos na arrecadação de tributos federais, estaduais e municipais.

A admissão de órgãos não participantes à presente licitação justifica-se pela possibilidade de incentivo aos potenciais fornecedores, como forma de ofertarem bens (ou serviços) de sua produção ou de sua atividade econômica (principal ou secundária), como forma de aproveitar o elevado potencial de compras dos órgãos da Administração Pública.

Caberá ao fornecedor beneficiário da Ata de registro de Preços, observadas as condições nela estabelecidas, optar pela aceitação ou não do fornecimento, desde que este fornecimento não prejudique as obrigações anteriormente assumidas com o órgão gerenciador e órgãos participantes.

Recife, PE, 22 de Agosto de 2022

  
HAILTON ANTONIO CASARA CAVALCANTE – Cel  
Ordenador(a) de Despesas do HMAR



**MINISTÉRIO DA DEFESA  
EXÉRCITO BRASILEIRO  
HOSPITAL MILITAR DE ÁREA DE RECIFE  
(Hospital Militar de Pernambuco / 1817)**

HOSPITAL MIL  
FOLHA: 527  
ASSINATURA  
SALC

**PREGÃO ELETRÔNICO Nº 23/2022  
(Processo Administrativo n.º 64583.006554/2022-11)**

**DECLARAÇÃO DE RESPONSABILIDADE FISCAL**

Em cumprimento ao estabelecido no inciso II, do art. 16 da Lei Complementar nº 101, Lei de Responsabilidade Fiscal de 04/05/2000, publicada no DOU de 05/05/2000, e em atendimento à solicitação de disponibilidade orçamentária para Aquisição de Insumos Laboratoriais com disponibilização de equipamento de automação através de comodato para o setor de Hormônio, visando atender as necessidades do Hospital Militar de Área de Recife (HMAR), de acordo com a Portaria nº 001-SEF, 27 Jan 2014.

**DECLARO** que há disponibilidade de crédito para empenho da referida despesa no exercício 2022 tendo, portanto, adequação orçamentária e financeira com a Lei Orçamentária Anual, além de ser compatível com a Lei do Plano Plurianual e com a Lei de Diretrizes Orçamentárias.

Declarando assim que, as referidas despesas estão em conformidade ao disposto no Art. 16 da Lei Complementar nº 101/2005.

Recife, PE, 22 de Agosto de 2022.

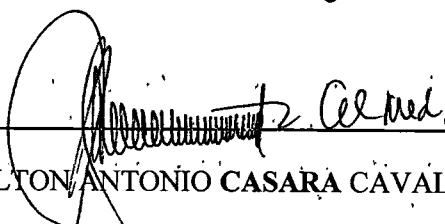
  
\_\_\_\_\_  
HAILTON ANTONIO CASARA CAVALCANTE – Cel  
Ordenador(a) de Despesas do HMAR



MINISTÉRIO DA DEFESA  
COMANDO DO EXÉRCITO  
COMANDO MILITAR DO NORDESTE  
HOSPITAL MILITAR DE ÁREA DE RECIFE  
(Hospital Militar de Pernambuco / 1817)

HOSPITAL MILITAR DE ÁREA DE RECIFE - SALG  
ASSINATURA  
SRG

**DECLARAÇÃO DE NÃO ATIVIDADE DE CUSTEIO E DE INEXISTÊNCIA DE LIMITAÇÃO À CONTRATAÇÃO**

Declaro que a eventual aquisição se trata de atividade de custeio e certifico da inexistência de nenhuma limitação com base nos normativos vigentes. No âmbito do Poder Executivo Federal, o Decreto no 7.689/2012 (alterado pelos Decretos no 8.056, de 2013, 8.755, de 2016, 9.046, de 2017, 9.189, de 2017 e 9.533, de 2018) estabeleceu limites e instâncias de governança para a contratação de bens e serviços e para a realização de gastos com diárias e passagens, aplicáveis aos órgãos, entidades e fundos do Poder Executivo Federal integrantes do Orçamento Fiscal e da Seguridade Social, donde se destaca a previsão contida em seu art. 2º, veja-se:

Art. 2º do Decreto no 7.689, de 2012:

“Art. 2º A celebração de novos contratos administrativos e a prorrogação dos contratos administrativos em vigores relativos a atividades de custeio serão autorizadas por ato do Ministro de Estado, do titular de órgão diretamente subordinado ao Presidente da República ou do dirigente máximo das agências reguladoras referidas no Anexo I à Lei no 10.871, de 20 de maio de 2004.

§ 1º Para os contratos com valor igual ou superior a R\$ 10.000.000,00 (dez milhões de reais), a competência de que trata o caput poderá ser delegada às seguintes autoridades, vedada a subdelegação:

- I – titulares de cargos de natureza especial;
- II – dirigentes máximos das unidades diretamente subordinadas aos Ministros de Estado; e
- III – dirigentes máximos das entidades vinculadas.

§ 2º Para os contratos com valor inferior a R\$ 10.000.000,00 (dez milhões de reais), a competência de que trata o caput poderá ser delegada aos subsecretários de planejamento, orçamento e administração ou à autoridade equivalente, vedada a subdelegação, ressalvada, neste caso, a subdelegação a que se refere o § 3º.

§ 3º Para os contratos com valor igual ou inferior a R\$ 1.000.000,00 (um milhão de reais), a competência de que trata o caput poderá ser delegada ou subdelegada aos coordenadores ou aos chefes das unidades administrativas dos órgãos ou das entidades.

§ 4º O Ministro de Estado do Planejamento, Desenvolvimento e Gestão poderá alterar ou atualizar, a qualquer tempo, os valores estabelecidos nos § 1º, § 2º e § 3º.

§ 5º Nas hipóteses previstas nos § 2º e § 3º, a competência de que trata o caput poderá ser delegada pelos dirigentes máximos das agências reguladoras.”

Essa autoridade assistida certificou sobre a natureza da atividade a ser contratada que constitui atividade de custeio, adotando as providências necessárias, o que poderá ser feito em qualquer fase do processo de contratação até antes da assinatura do contrato ou do termo aditivo de prorrogação, podendo ser

concedida por despacho no próprio processo, por memorando ou ofício, por meio eletrônico com assinatura digital ou outro meio idôneo que registre a autorização expressa da autoridade competente.

A área técnica considerando os últimos pacotes fiscais anunciados pelo poder público verificou a eventual existência de Decretos ou outros normativos relativos a “limites”, “contingenciamento orçamentário” ou à “restrição ao empenho de verbas”, como o caso do recente Decreto no 9.276, de 2018, ou das Leis no 13.707, de 14/08/2018 – LDO 2019, e 13.808, de 15/01/2019 – Lei Orçamentária Anual, ou a Portaria no 17, de 2018, com efeitos aplicáveis ao caso concreto.

Ademais, a PORTARIA No 249, DE 13 DE JUNHO DE 2012, estabelece normas complementares para o cumprimento do Decreto no 7.689, de 2 de março de 2012, e define o que vem ser atividade de custeio, veja-se:

“Art. 3º – Para fins de aplicação do art. 2º do Decreto no 7.689, de 2012, as contratações relativas a atividades de custeio devem ser entendidas como aquelas contratações diretamente relacionadas às atividades comuns a todos os órgãos e entidades que apoiam o desempenho de suas atividades institucionais, tais como:

- I – fornecimento de combustíveis, energia elétrica, água, esgoto e serviços de telecomunicação;
- II – as atividades de conservação, limpeza, segurança, vigilância, transportes, informática, copeiragem, recepção, reprografia, telecomunicações e manutenção de prédios, equipamentos e instalações, conforme disposto no Decreto no 2.271, de 7 de julho de 1997;
- III – realizações de congressos e eventos, serviços de publicidade, serviços gráficos e editoriais;
- IV – aquisição, locação e reformas de imóveis; e
- V – aquisição, manutenção e locação de veículos, máquinas e equipamentos.

Parágrafo único – O enquadramento do objeto da contratação como atividade de custeio deve considerar a natureza das atividades contratadas, conforme disposto neste artigo, e não a classificação orçamentária da despesa.

Conforme solicitado no parecer jurídico da AGU segue esta expressa declaração de que a eventual contratação não se trata de atividade de custeio. E também certificado da inexistência de nenhuma limitação com base nos normativos vigentes.

Recife, PE, 22 de Agosto de 2022.

  
HAILTON ANTONIO CASARA CAVALCANTE – Cel  
Ordenador(a) de Despesas do HMAR

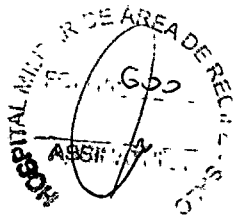

**MINISTÉRIO DA DEFESA  
EXÉRCITO BRASILEIRO  
HOSPITAL MILITAR DE ÁREA DE RECIFE  
(HOSPITAL MILITAR DE PERNAMBUCO / 1817)**

**TERMO DE ENCERRAMENTO DO 3º VOLUME**

Aos 19 dias do mês de Agosto do ano de dois mil e vinte e dois, procedemos ao encerramento do **Volume III** do Processo Administrativo nº 64583.006554/2022-11, contendo as folhas nº 401 a 600.

**Hospital Militar de Área de Recife**  
UASG: 160199

GEORGE DOS DANTOS COSTA – ASP

Adjunto da Subseção de Licitação do HMAR