



MINISTÉRIO DA DEFESA
EXÉRCITO BRASILEIRO
HOSPITAL MILITAR DE ÁREA DE RECIFE
(Hospital Militar de Pernambuco / 1817)

Pedido de orçamento nº 69-OPME/HMAR
NUP.: 64583.012056/2023-81

Recife, PE, 24 de julho de 2023

Do: Setor de OPME
Ao: Sr. fornecedor de materiais hospitalares
Assunto: pedido de orçamento para estimativa de registro de preços

Prezado Senhor

1. Solicito a VSª apresentar orçamento para o fornecimento do material abaixo relacionado:

ITEM	ESPECIFICAÇÃO	UNIDADE	QUANT	V UNIT	V TOTAL
1	Cassete para equipamento facoemulsificador, equivalente, similar, ou de melhor qualidade. Compatível com Facoemulsificador modelo Pulsar 2.	UNIDADE	500		
2	Ponteira para Caneta de Facoemulsificação equivalente, similar, ou de melhor qualidade. Compatível com Facoemulsificador modelo Pulsar 2.	UNIDADE	250		
3	Luva para ponteira da Caneta de Facoemulsificação, equivalente, similar, ou de melhor qualidade. Compatível com Facoemulsificador modelo Pulsar 2.	UNIDADE	1200		
4	Ponteiras e luvas de irrigação e aspiração curvas e retas, equivalente, similar, ou de melhor qualidade. Compatível com Facoemulsificador modelo Pulsar 2.	UNIDADE	1200		
5	Sonda para vitrectomia anterior (para facoemulsificação), equivalente, similar, ou de melhor qualidade. Compatível com Facoemulsificador modelo Pulsar 2.	UNIDADE	200		
11	Cassete para equipamento facoemulsificador, equivalente, similar, ou de melhor qualidade. Compatível com Facoemulsificador modelo Visalis 100.	UNIDADE	500		

12	Ponteira para Caneta de Facoemulsificação equivalente, similar, ou de melhor qualidade. Compatível com Facoemulsificador modelo Visalis 100.	UNIDADE	250		
13	Luva para ponteira da Caneta de Facoemulsificação, equivalente, similar, ou de melhor qualidade. Compatível com Facoemulsificador modelo Visalis 100.	UNIDADE	1200		
14	Ponteiras e luvas de irrigação e aspiração curvas e retas, equivalente, similar, ou de melhor qualidade. Compatível com Facoemulsificador modelo Visalis 100.	UNIDADE	1200		
15	Sonda para vitrectomia anterior (para facoemulsificação), equivalente, similar, ou de melhor qualidade. Compatível com Facoemulsificador modelo Visalis 100.	UNIDADE	200		
21	Solução salina balanceada (BSS) oftalmológica equivalente, similar, ou de melhor qualidade.	BOLSA 500ML	1500		
23	Bisturi oftalmológico para cirurgia de catarata com diferentes incisões (2,2mm; 2,75mm e 3mm) equivalente, similar, ou de melhor qualidade.	UNIDADE	1400		
25	Bisturi para cirurgia oftalmológica de 15°, equivalente, similar, ou de melhor qualidade.	UNIDADE	1400		
27	Viscoelástico Dispersivo equivalente, similar, ou de melhor qualidade.	UNIDADE	1500		
29	Viscoelástico Coesivo – 2mL equivalente, similar, ou de melhor qualidade.	UNIDADE	1500		
31	Azul de Trypan 0,1%	UNIDADE	1000		
33	Cloreto de Carbacol 0,1 mg/ml	UNIDADE	1000		
35	Campo Cirúrgico oftalmológico com bag próprio para cirurgia de catarata equivalente, similar, ou de melhor qualidade.	UNIDADE	2000		
37	Kit para facoemulsificação composto de: lente intra-ocular dobrável com filtro, esférica; hidrofóbica. Diferentes dioptrias, cartucho e injetor para implante da lio incluso.	KIT	1300		
39	Kit para facoemulsificação composto de: lente intraocular dobrável com filtro; esférica, predominantemente hidrofóbica; diferentes dioptrias, cartucho e injetor para implante da lio.	KIT	1300		

HOSPITAL MILITAR DE ÁREA DE PORTO ALEGRE, RS
 428
 ACQUERIZONA

41	Kit para facoemulsificação composto de: lente intraocular dobrável com filtro, esférica, predominantemente hidrofóbica; diferentes dioptrias, com sistema pré-load.	KIT	1000		
43	Kit para facoemulsificação composto de lente intra-ocular dobrável com filtro, tórica, esférica, predominantemente hidrofóbica; diferentes dioptrias e diferentes cilindros, cartucho e injetor para implante da lio incluso.	KIT	1000		
45	Kit para facoemulsificação composto de lente intra-ocular dobrável com filtro, tórica, esférica, predominantemente hidrofóbica; diferentes dioptrias e diferentes cilindros; com sistema preload (pré-carregada)	KIT	1000		
47	Kit para facoemulsificação composto de: Lente intra-ocular (multifocal, peça única, esférica, com filtro, diferentes adições, diferentes dioptrias, cartucho e injetor para implante de lio incluso).	KIT	1000		
49	Kit para facoemulsificação composto de: Lente intra-ocular (multifocal tórica, peça única, esférica, com filtro, diferentes adições, diferentes dioptrias e cilindros, cartucho e injetor para implante de lio).	KIT	1000		
51	Kit para facoemulsificação composto de: Lente intra-ocular (multifocal, tórica, peça única, esférica, com filtro, diferentes adições, diferentes dioptrias e cilindros. Sistema preload (pré-carregamento).	KIT	1000		
53	Kit para facoemulsificação composto de: Lente intra-ocular (TRIFOCAL, peça única, esférica, com filtro, diferentes adições, diferentes dioptrias com sistema preload pré-carregada preferencialmente.	KIT	1000		
55	Kit para facoemulsificação composto de: Lente intra-ocular (TRIFOCAL TÓRICA, peça única, esférica, com filtro, diferentes adições, diferentes dioptrias e cilindros com sistema préload pré carregada preferencialmente.	KIT	1000		
57	Lente monofocal para câmara posterior, material PMMA, peça única, óptico biconvexo	UNIDADE	1000		

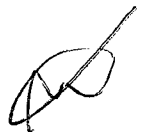
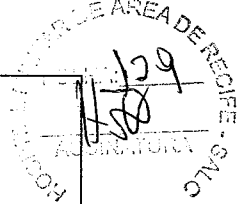

	assimétrica, rígida 5mm diferentes dioptrias.				
59	Lente monofocal para câmera posterior, material PMMA, peça única, óptico biconvexo assimétrica, rígida 7mm diferentes dioptrias.	UNIDADE	1000		
61	Lente monofocal para câmera posterior, material PMMA, três peças, rígida 5mm diferentes dioptrias.	UNIDADE	1000		
63	Lente monofocal para câmera posterior, material PMMA, três peças, rígida 7mm diferentes dioptrias.	UNIDADE	1000		
65	Kit para facoemulsificação composto de lente intra-ocular (foco estendido, peça única, esférica, com filtro, diferentes adições, diferentes dioptrias. Preferencialmente com Sistema pré-load (pré-carregada)	UNIDADE	1000		
67	Kit para facoemulsificação composto de lente intra-ocular (foco estendido, tórica, peça única, esférica, com filtro, diferentes adições, diferentes dioptrias. Preferencialmente com Sistema pré-load (pré-carregada)	UNIDADE	1000		

SECRETARIA DE SAÚDE
 SECRETARIA DE ÁREA DE REGULAÇÃO
 130
 H/80
 SECRETARIA DE SAÚDE
 SECRETARIA DE ÁREA DE REGULAÇÃO

2. Informo-vos que a resposta deve ser encaminhada via correio ou mensageiro para a Rua do Hospício, nº 563 = Boa Vista – Recife – PE – CEP: 50050-050, ou por meio eletrônico para o endereço hmar.opme@gmail.com.

3. Solicito-vos, ainda, que a resposta contenha a razão social da empresa, CNPJ, endereço e seja assinada por um representante legal.

Atenciosamente,

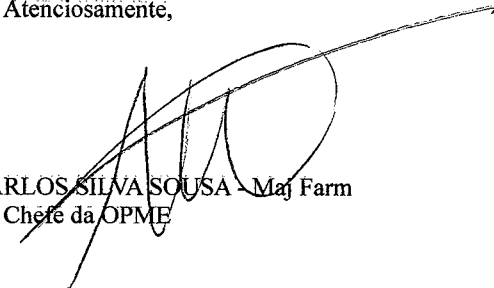
 RAIMUNDO CARLOS SILVA SOUSA - Maj Farm
 Chefe da OPME



**MINISTÉRIO DA DEFESA
EXÉRCITO BRASILEIRO
HOSPITAL MILITAR DE ÁREA DE RECIFE
(Hospital Militar de Pernambuco / 1817)**

Pedido de orçamento nº 69-OPME/HMAR
NUP.: 64583.012056/2023-81

Recife, PE, 24 de julho de 2023

Do: Setor de OPME
Ao: Sr. fornecedor de materiais hospitalares
Assunto: pedido de orçamento para estimativa de registro de preços

Prezado Senhor

1. Solicito a VSª apresentar orçamento para o fornecimento do material abaixo relacionado:

ITEM	CATMAT	ESPECIFICAÇÃO	UNIDADE	QUANT	VALOR UNITÁRIO	VALOR TOTAL
1	---	Cassete para equipamento facoemulsificador, equivalente, similar, ou de melhor qualidade. Compatível com faco em comodato.	UNID.	500		
2	---	Ponteira para Caneta de facoemulsificação, equivalente, similar, ou de melhor qualidade. Compatível com faco em comodato.	UNID.	250		
3	---	Luva para ponteira da Caneta de facoemulsificação, equivalente, similar, ou de melhor qualidade. Compatível com faco em comodato.	UNID.	1200		
4	---	Ponteiras e luvas de irrigação e aspiração curvas e retas, equivalente, similar, ou de melhor qualidade. Compatível com faco em comodato.	UNID.	1200		
5	---	Sonda para vitrectomia anterior (para facoemulsificação), equivalente, similar, ou de melhor qualidade. Compatível com faco em comodato.	UNID.	200		

17	---	Bisturi oftalmológico para cirurgia de catarata com diferentes incisões (2,2 mm; 2,75 mm e 3 mm) equivalente, similar, ou de melhor qualidade.	UNID.	1400		
18	---	Bisturi para cirurgia oftalmológica de 15°, equivalente, similar, ou de melhor qualidade.	UNID.	1400		
19	---	Viscoelástico Dispersivo equivalente, similar, ou de melhor qualidade.	UNID.	1500		
	---	Azul de Trypan 0,1%	UNID	1000		
20	---	Cloreto de Carbacol 0,1 mg/ml	UNID	1000		
21	---	Viscoelástico Coesivo – 2 mL equivalente, similar, ou de melhor qualidade.	UNID.	1500		
22	---	Campo Cirúrgico oftalmológico com bag próprio para cirurgia de catarata equivalente, similar, ou de melhor qualidade.	UNID.	2000		
23	---	Kit para facoemulsificação composto de: lente intraocular dobrável com filtro, esférica; hidrofóbica. Diferentes dioptrias, cartucho e injetor para implante da lio incluso.	KIT	1300		
24	---	Kit para facoemulsificação composto de: lente intraocular dobrável com filtro, esférica, predominantemente hidrofóbica; diferentes dioptrias, cartucho e injetor para implante da lio.	KIT	1300		
25	---	Kit para facoemulsificação composto de: lente intraocular dobrável com filtro, esférica, predominantemente hidrofóbica; diferentes dioptrias, com sistema pré-load.	KIT	1000		
26	---	Kit para facoemulsificação composto de lente intraocular dobrável com filtro, tórica, esférica, predominantemente hidrofóbica; diferentes dioptrias e diferentes cilindros, cartucho e injetor para implante da lio incluso.	KIT	1000		
27	---	Kit para facoemulsificação composto de lente intraocular dobrável com filtro, tórica, esférica, predominantemente hidrofóbica; diferentes dioptrias e diferentes cilindros; com sistema pré-load (pré-carregada).	KIT	1000		
28	---	Kit para facoemulsificação composto de: lente intraocular (multifocal, peça única, esférica, com filtro, diferentes adições, diferentes dioptrias, cartucho e injetor para implante de lio incluso).	KIT	1000		
29	---	Kit para facoemulsificação composto de: lente intraocular (multifocal, tórica, peça única, esférica, com filtro, diferentes adições, diferentes dioptrias e cilindros, cartucho e injetor para implante de lio).	KIT	1000		
30	---	Kit para facoemulsificação composto de: lente intraocular (multifocal, tórica, peça única, esférica, com filtro, diferentes adições, diferentes dioptrias e cilindros. Sistema pré-load (pré-carregada).	KIT	1000		

RECEBIM. AREA DE RECEB. 333

31	---	Kit para facoemulsificação composto de: lente intraocular (TRIFOCAL, peça única, esférica, com filtro, diferentes adições, diferentes dioptrias com sistema pré-load (pré-carregada) preferencialmente.	KIT	1000		
32	---	Kit para facoemulsificação composto de: lente intraocular (TRIFOCAL TÓRICA, peça única, esférica, com filtro, diferentes adições, diferentes dioptrias e cilindros com sistema pré-load (pré-carregada) preferencialmente.	KIT	1000		
33	---	Lente monofocal para câmara posterior, material PMMA, peça única, óptico biconvexo assimétrica, rígida 5 mm diferentes dioptrias.	UNID.	1000		
34	---	Lente monofocal para câmara posterior, material PMMA, peça única, óptico biconvexo assimétrica, rígida 7 mm diferentes dioptrias.	UNID.	1000		
35	---	Lente monofocal para câmara posterior, material PMMA, três peças, rígida 5 mm diferentes dioptrias.	UNID.	1000		
36	---	Lente monofocal para câmara posterior, material PMMA, três peças, rígida 7 mm diferentes dioptrias.	UNID.	1000		
37	---	Kit para facoemulsificação composto de: lente intraocular (foco estendido, peça única, esférica, com filtro, diferentes adições, diferentes dioptrias. Preferencialmente com Sistema pré-load (pré-carregada).	Kit	1000		
38	---	Kit para facoemulsificação composto de: lente intraocular (foco estendido, tórica, peça única, esférica, com filtro, diferentes adições, diferentes dioptrias e cilindros. Preferencialmente com Sistema pré-load (pré-carregada).				

ÁREA DE RECEFE - SAO
 134
 ASSINATURA
 HOSPICIO

2. Informo-vos que a resposta deve ser encaminhada via correio ou mensageiro para a Rua do Hospício, nº 563 – Boa Vista – Recife – PE – CEP: 50050-050, ou por meio eletrônico para o endereço hmar.opme@gmail.com.

3. Solicito-vos, ainda, que a resposta contenha a razão social da empresa, CNPJ, endereço e seja assinada por um representante legal.

Atenciosamente,



RAIMUNDO CARLOS SILVA SOUSA - Maj Farm
 Chefe da OPME



MINISTÉRIO DA DEFESA
EXÉRCITO BRASILEIRO
HOSPITAL MILITAR DE ÁREA DE RECIFE
(Hospital Militar de Pernambuco / 1817)

Pedido de orçamento nº 70-OPME/HMAR
NUP.: 64583.012056/2023-81

Recife, PE, 03 de agosto de 2023

Do: Setor de OPME
Ao: Sr. fornecedor de materiais hospitalares
Assunto: pedido de orçamento para estimativa de registro de preços

Prezado Senhor

1. Solicito a VSª apresentar orçamento para o fornecimento do material abaixo relacionado:

ITEM	ESPECIFICAÇÃO	UNI-DADE	QUANT	VALOR UNITÁRIO	VALOR TOTAL
GRUPO 01 – Materiais compatíveis com o equipamento com Facoemulsificador modelo Pulsar 2					
1	Cassete para equipamento facoemulsificador, equivalente, similar, ou de melhor qualidade. Compatível com Facoemulsificador modelo Pulsar 2.	UNIDADE	500		
2	Ponteira para Caneta de Facoemulsificação equivalente, similar, ou de melhor qualidade. Compatível com Facoemulsificador modelo Pulsar 2.	UNIDADE	250		
3	Luva para ponteira da Caneta de Facoemulsificação, equivalente, similar, ou de melhor qualidade. Compatível com Facoemulsificador modelo Pulsar 2.	UNIDADE	1200		
4	Ponteiras e luvas de irrigação e aspiração curvas e retas, equivalente, similar, ou de melhor qualidade. Compatível com Facoemulsificador modelo Pulsar 2.	UNIDADE	1200		
5	Sonda para vitrectomia anterior (para facoemulsificação), equivalente, similar, ou de melhor qualidade. Compatível com Facoemulsificador modelo Pulsar 2.	UNIDADE	200		
GRUPO 03 – Materiais compatíveis com o equipamento com Facoemulsificador modelo Visalis 100					
11	Cassete para equipamento facoemulsificador, equivalente, similar, ou de melhor qualidade. Compatível com Facoemulsificador modelo Visalis 100.	UNIDADE	500		
12	Ponteira para Caneta de Facoemulsificação equivalente, similar, ou de melhor qualidade. Compatível com Facoemulsificador modelo Visalis 100.	UNIDADE	250		

HOSPITAL DE AREA DE REF. E - SAO
 ASSINATURA
 136

13	Luva para ponteira da Caneta de Facioemulsificação, equivalente, similar, ou de melhor qualidade. Compatível com Facioemulsificador modelo Visalis 100.	UNIDADE	1200		
14	Ponteiras e luvas de irrigação e aspiração curvas e retas, equivalente, similar, ou de melhor qualidade. Compatível com Facioemulsificador modelo Visalis 100.	UNIDADE	1200		
15	Sonda para vitrectomia anterior (para facioemulsificação), equivalente, similar, ou de melhor qualidade. Compatível com Facioemulsificador modelo Visalis 100.	UNIDADE	200		
GRUPO 05 – Materiais compatíveis com o equipamento solicitado em COMODATO					
21	Cassete para equipamento facioemulsificador, equivalente, similar, ou de melhor qualidade. Compatível com faco em comodato.	UNIDADE	500		
22	Ponteira para Caneta de Facioemulsificação equivalente, similar, ou de melhor qualidade. Compatível com faco em comodato.	UNIDADE	250		
23	Luva para ponteira da Caneta de Facioemulsificação, equivalente, similar, ou de melhor qualidade. Compatível com faco em comodato.	UNIDADE	1200		
24	Ponteiras e luvas de irrigação e aspiração curvas e retas, equivalente, similar, ou de melhor qualidade. Compatível com faco em comodato.	UNIDADE	1200		
25	Sonda para vitrectomia anterior (para facioemulsificação), equivalente, similar, ou de melhor qualidade. Compatível com faco em comodato.	UNIDADE	200		
ITENS DIVERSOS					
31	Solução salina balanceada (BSS) oftalmológica equivalente, similar, ou de melhor qualidade.	BOLSA 500ML	1500		
33	Risturi oftalmológico para cirurgia de catarata com diferentes incisões (2,2mm; 2,75mm e 3mm) equivalente, similar, ou de melhor qualidade.	UNIDADE	1400		
35	Bisturi para cirurgia oftalmológica de 15°, equivalente, similar, ou de melhor qualidade.	UNIDADE	1400		
37	Viscoelástico Dispersivo equivalente, similar, ou de melhor qualidade.	UNIDADE	1500		
39	Viscoelástico Coesivo – 2mL equivalente, similar, ou de melhor qualidade.	UNIDADE	1500		
41	Azul de Trypan 0,1%	UNIDADE	1000		
43	Cloreto de Carbacol 0,1 mg/ml	UNIDADE	1000		
45	Campo Cirúrgico oftalmológico com bag próprio para cirurgia de catarata equivalente, similar, ou de melhor qualidade.	UNIDADE	2000		
47	Kit para facioemulsificação composto de: lente intra-ocular dobrável com filtro, esférica; hidrofóbica. Diferentes dioptrias, cartucho e injetor para implante da lio incluso.	KIT	1300		

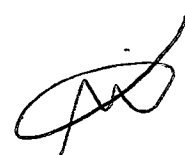

49	Kit para facoemulsificação composto de: lente intraocular dobrável com filtro, esférica, predominantemente hidrofóbica; diferentes dioptrias, cartucho e injetor para implante da lio.	KIT	1300		
51	Kit para facoemulsificação composto de: lente intraocular dobrável com filtro, esférica, predominantemente hidrofóbica; diferentes dioptrias, com sistema pré-load.	KIT	1000		
53	Kit para facoemulsificação composto de lente intra-ocular dobrável com filtro, tórica, esférica, predominantemente hidrofóbica; diferentes dioptrias e diferentes cilindros, cartucho e injetor para implante da lio incluso.	KIT	1000		
55	Kit para facoemulsificação composto de lente intra-ocular dobrável com filtro, tórica, esférica, predominantemente hidrofóbica; diferentes dioptrias e diferentes cilindros; com sistema pre-load (pré-carregada)	KIT	1000		
57	Kit para facoemulsificação composto de: Lente intra-ocular (multifocal, peça única, esférica, com filtro, diferentes adições, diferentes dioptrias, cartucho e injetor para implante de lio incluso).	KIT	1000		
59	Kit para facoemulsificação composto de: Lente intra-ocular (multifocal tórica, peça única, esférica, com filtro, diferentes adições, diferentes dioptrias e cilindros, cartucho e injetor para implante de lio).	KIT	1000		
61	Kit para facoemulsificação composto de: Lente intra-ocular (multifocal, tórica, peça única, esférica, com filtro, diferentes adições, diferentes dioptrias e cilindros. Sistema pre-load (pré-carregamento).	KIT	1000		
63	Kit para facoemulsificação composto de: Lente intra-ocular (TRIFOCAL, peça única, esférica, com filtro, diferentes adições, diferentes dioptrias com sistema pre-load pré-carregada preferencialmente.	KIT	1000		
65	Kit para facoemulsificação composto de: Lente intra-ocular (TRIFOCAL TÓRICA, peça única, esférica, com filtro, diferentes adições, diferentes dioptrias e cilindros com sistema pré-load pré-carregada preferencialmente.	KIT	1000		
67	Lente monofocal para câmara posterior, material PMMA, peça única, óptico biconvexo assimétrica, rígida 5mm diferentes dioptrias.	UNIDADE	1000		
69	Lente monofocal para câmara posterior, material PMMA, peça única, óptico biconvexo assimétrica, rígida 7mm diferentes dioptrias.	UNIDADE	1000		
71	Lente monofocal para câmara posterior, material PMMA, três peças, rígida 5mm diferentes dioptrias.	UNIDADE	1000		

SECRETARIA DE AREA DE REGISTRO - SAAR
1100 139

73	Lente monofocal para câmara posterior, material PMMA, três peças, rígida 7mm diferentes dioptrias.	UNIDADE	1000		
75	Kit para facoemulsificação composto de lente intra-ocular (foco estendido, peça única, esférica, com filtro, diferentes adições, diferentes diptrias. Preferencialmente com Sistema pré-load (pré-carregada)	UNIDADE	1000		
77	Kit para facoemulsificação composto de lente intra-ocular (foco estendido, tórica, peça única, esférica, com filtro, diferentes adições, diferentes diptrias. Preferencialmente com Sistema pré-load (pré-carregada)	UNIDADE	1000		

HOSPITAL UNITAR DE SAÚDE DE RECIFE - SAUD
 137
 150

2. Informo-vos que a resposta deve ser encaminhada via correio ou mensageiro para a Rua do Hospício, nº 563 – Boa Vista – Recife – PE – CEP: 50050-050, ou por meio eletrônico para o endereço hmar.opme@gmail.com.

3. Solicito-vos, ainda, que a resposta contenha a razão social da empresa, CNPJ, endereço e seja assinada por um representante legal.

Atenciosamente,

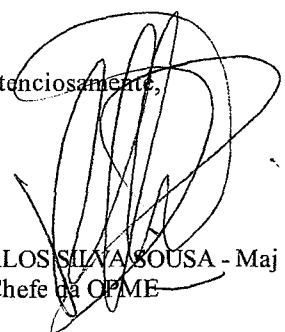

RAIMUNDO CARLOS SILVA SOUSA - Maj Farm
 Chefe da OPME

**ADAPT PRODUTOS OFTALMOLÓGICOS LTDA**

CNPJ: 96.382.429/0001-60 - INSCRIÇÃO ESTADUAL: 206.810.441.111
 ENDEREÇO: R VICTORINO, Nº 207, GALPAOS, JARDIM MUTINGA, BARUERI/SP, CEP 06.463-290.
 TELEFONE: 0800 7716262 / (11) 5099-1900 / (11) 97671-3054
 E-MAIL: LICITACOES.VENDAS@ADAPTLTDA.COM.BR - MARIANA.REAL@ADAPTLTDA.COM.BR

J39
 HSP
 HOSPITAL MILITAR DE ÁREA DO RECIFE

Data:	26-Jul-23	
De Setor	Licitações	Para Cliente
Pone	0800 771 62 62	Fone
Fax		E-mail
		Hospital Militar de Área de Recife
		hmar.opme@gmail.com

Ref.: Pedido de Orçamento Oftalmológico

Sr(a) Maj Carlos Silva

Conforme o solicitado, segue abaixo:

ITEM	PRODUTO	REGISTRO	FABRICANTE	VALOR UNIT. R\$	QUANT.	VALOR TOTAL R\$
21	Solução salina balanceada (BSS) oftalmológica equivalente, similar, ou de melhor qualidade.	80.192.010.038	OPERECEMOS MARCA: EYE LOTION APRESENTAÇÃO: FRASCO PLÁSTICO RÍGIDO CONTENDO 500ML FABRICANTE: SERUMWERK BERNBURG VENTRIEES GMBH PROCEDÊNCIA: ALEMANHA	R\$ 50,00	1.500	R\$ 75.000,00
23	Bisturi oftalmológico para cirurgia de catarata com diferentes incisões (2,2mm; 2,75mm e 3mm) equivalente, similar, ou de melhor qualidade.	80.192.010.077	MARCA: STYLUS FABRICANTE: SURGICAL SPECIALTIES MÉXICO S DE RL DE CV PROCEDÊNCIA: MÉXICO	R\$ 40,00	1.400	R\$ 56.000,00
25	Bisturi para cirurgia oftalmológica de 15°, equivalente, similar, ou de melhor qualidade.	80.192.010.077	MARCA: STYLUS FABRICANTE: SURGICAL SPECIALTIES MÉXICO S DE RL DE CV PROCEDÊNCIA: MÉXICO	R\$ 40,00	1.400	R\$ 56.000,00
27	Viscoelástico Dispersivo equivalente, similar, ou de melhor qualidade.	81.110.980.013	MARCA: ETACOAT MODELO: HPMC 2.4% COM 2,3 ML APRESENTAÇÃO: SERINGA DE VIDRO 2,3 ML FABRICANTE: CROMA-PHARMA GMBH PROCEDÊNCIA: ÁUSTRIA	R\$ 120,00	1.500	R\$ 180.000,00
37	Kit para facoemulsificação composto de: lente intra-ocular dobrável com filtro, esférica; hidrofóbica. Diferentes dioptrias, cartucho e injetor para implante da lio incluso	80.686.360.110	MARCA: HOYA MODELO: HOYA ISERT 151 EMBALAGEM: 1 UNIDADE DELENTE PRÉ-CARREGADA EM INJETOR FABRICANTE: HOYA MEDICAL SINGAPORE PTE LTD PROCEDÊNCIA: CINGAPURA	R\$ 350,00	1.300	R\$ 455.000,00
39	Kit para facoemulsificação composto de: lente intraocular dobrável com filtro, esférica, predominantemente hidrofóbica; diferentes dioptrias, cartucho e injetor para implante da lio.	80.686.360.110	MARCA: HOYA MODELO: HOYA ISERT 255 EMBALAGEM: 1 UNIDADE DELENTE PRÉ-CARREGADA EM INJETOR FABRICANTE: HOYA MEDICAL SINGAPORE PTE LTD PROCEDÊNCIA: CINGAPURA	R\$ 420,00	1.300	R\$ 546.000,00
41	Kit para facoemulsificação composto de: lente intraocular dobrável com filtro, esférica, predominantemente hidrofóbica; diferentes dioptrias, com sistema pré load.	80.686.360.110	MARCA: HOYA MODELO: HOYA ISERT 255 EMBALAGEM: 1 UNIDADE DELENTE PRÉ-CARREGADA EM INJETOR FABRICANTE: HOYA MEDICAL SINGAPORE PTE LTD PROCEDÊNCIA: CINGAPURA	R\$ 420,00	1.000	R\$ 420.000,00
43	Kit para facoemulsificação composto de lente intra-ocular dobrável com filtro, tórica, esférica, predominantemente hidrofóbica; diferentes dioptrias e diferentes cilindros, cartucho e injetor para implante da lio incluso.	80.686.360.252	MARCA: HOYA MODELO: VIVINEX TORIC APRESENTAÇÃO: 1 UNIDADE DELENTE PRÉ-CARREGADA EM INJETOR DE USO ÚNICO FABRICANTE: HOYA MEDICAL SINGAPORE PTE LTD PROCEDÊNCIA: CINGAPURA	R\$ 1.500,00	1.000	R\$ 1.500.000,00
45	Kit para facoemulsificação composto de lente intra-ocular dobrável com filtro, tórica, esférica, predominantemente hidrofóbica; diferentes dioptrias e diferentes cilindros; com sistema preloaded (pré-carregada)	80.686.360.252	MARCA: HOYA MODELO: VIVINEX TORIC APRESENTAÇÃO: 1 UNIDADE DELENTE PRÉ-CARREGADA EM INJETOR DE USO ÚNICO FABRICANTE: HOYA MEDICAL SINGAPORE PTE LTD PROCEDÊNCIA: CINGAPURA	R\$ 1.500,00	1.000	R\$ 1.500.000,00
53	Kit para facoemulsificação composto de: Lente intra-ocular (TRIFOCAL, peça única, esférica, com filtro, diferentes adições, diferentes dioptrias com sistema preloaded pré-carregada preferencialmente.	80.686.360.342	MARCA: HOYA MODELO: GEMETRIC APRESENTAÇÃO: 1 UNIDADE DELENTE PRÉ-CARREGADA EM INJETOR DE USO ÚNICO FABRICANTE: HOYA MEDICAL SINGAPORE PTE LTD PROCEDÊNCIA: CINGAPURA	R\$ 3.000,00	1.000	R\$ 3.000.000,00
55	Kit para facoemulsificação composto de: Lente intra-ocular (TRIFOCAL TÓRICA, peça única, esférica, com filtro, diferentes adições, diferentes dioptrias e cilindros com sistema pré load pré carregada preferencialmente.	80.686.360.341	MARCA: HOYA MODELO: GEMETRIC TORIC APRESENTAÇÃO: 1 UNIDADE DELENTE PRÉ-CARREGADA EM INJETOR DE USO ÚNICO FABRICANTE: HOYA MEDICAL SINGAPORE PTE LTD PROCEDÊNCIA: CINGAPURA	R\$ 3.200,00	1.000	R\$ 3.200.000,00
Valor Total					R\$	10.988.000,00

Condições de Fornecimento
 Prazo de Pcto: 30 dias
 Prazo de Entrega: 15 a 30 dias úteis
 Validade da Proposta: 30 dias
 Prete: CIF

Dados Bancários
 Adapt Produtos Oftalmológicos Ltda
 CNPJ: 96.382.429/0001-60
 Banco Itaú (341)
 Agência: 0741 - C/C: 67576-3

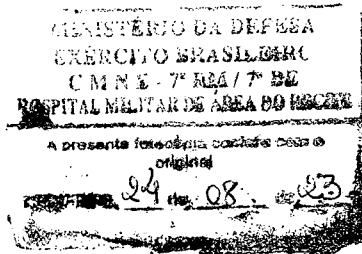

Qualquer dúvida ou maiores esclarecimentos, favor entrar em contato conosco.

Atenciosamente,

Licitações - Mariana Real
 Adapt Ltda.
 (11) 5099-1900 / 0800 7716262 / (11) 97671-3054
 vendas@adaptprodutos.com.br

RODOLFO José de A. Santiago
 1º Ten. ODT - OBT - 8909
 IDT: 0707293778/MD/IEB

Adapt Produtos Oftalmológicos Ltda



ADAPT PRODUTOS OFTALMOLÓGICOS LTDA
 CNPJ: 96.382.429/0001-60



Belo Horizonte, 25 de Julho de 2023.

PROPOSTA COMERCIAL

AO HOSPITAL MILITAR DE ÁREA DE RECIFE
PEDIDO DE ORÇAMENTO Nº 69
NUP: 64583.012056/2023-81

Prezados,

A Mediphacos Indústrias Médicas S/A, inscrita sob o CNPJ nº: 21.998.885/0001-30, estabelecida na Av. Deputado Cristovam Chiaradia nº 777- Buritys- Belo horizonte- Minas Gerais, CEP: 30.575-815, pelo presente, tem a satisfação de apresentar sua proposta de preços para o fornecimento os itens abaixo:

ITEM	DESCRIÇÃO	QTDE.	§ UNIT.	§ TOTAL.
1	CASSETE COLETOR DESCARTAVEL Modelo: OPT191704 Marca: Optikon Fabricante: Optikon Procedência: Estrangeira (Itália) Anvisa: 10161020055	500	R\$ 450,00	R\$ 225.000,00
2	PONTEIRA DE U/S 20G STANDARD 30 GRAUS PARA 2.8MM Modelo: OPT113206 Marca: Optikon Fabricante: Optikon Procedência: Estrangeira (Itália) Anvisa:10161020052	250	R\$ 2.170,00	R\$ 542.500,00
3	LUVA DE SILICONE PARA PONTEIRA 20G INCISAO 2.8MM Modelo: OPT113308 Marca: Optikon Fabricante: Optikon Procedência: Estrangeira (Itália) Anvisa: 10161020053	1200	R\$ 480,00	R\$ 576.000,00

MUNICÍPIO DA MESSEJA
EXERCÍCIO BRASILEIRO
CM NE - 7º RM / 7º DE
HOSPITAL MILITAR DE ÁREA DO RECIFE

A presente fotocópia contém o original

24 de 08 de 23

190 01 21927 2278 1 0000 737 2431
licitacao@mediphacos.com
mediphacos.com

ROSELEO José de A. Santiago
1º Ten. ODT - OCB - PE 8909
IDT: 070729377 / MDJEB

MEDIPACOS
Together to see further



25	<p>Bisturi descartável para uso oftalmológico confeccionado em aço, com tratamento anti-reflexo, com cabo anatômico de plástico, tamanho da lamina 15 Graus reta, para incisão auxiliar. Embalagem individual estéril.</p> <p>Modelo: R4 15 Marca: MEDIPHACOS Procedência: Nacional ANVISA: 10161020037</p>	1400	R\$ 50,00	R\$ 70.000,00
37	<p>Lente intraocular dobrável monofocal em material acrílico hidrofóbico, peça única, desenho óptico biconvexo asférico, com indução neutra de aberração esférica, borda quadrada 360°, com filtro ultravioleta de 400nm e filtro cromóforo amarelo que bloqueia parcialmente a luz azul. Diâmetro óptico de 6.0mm, alças com desenho em "C". Angulação haptica de 5°. Diâmetro total de 13.0mm. Constante nominal de 119,0. Dioptrias disponíveis de +10,00 até 30.00 (Regular) ou 06.50 até 9.50D (Especial). Cartucho injetor descartável incluso.</p> <p>Modelo: MEDIFLEX Fabricante: Mediphacos Procedência: Nacional ANVISA: 10161020021</p>	1300	R\$ 500,00	R\$ 650.000,00
38	<p>Lente intraocular dobrável monofocal em material acrílico hidrofóbico, peça única, desenho óptico biconvexo asférico, com indução neutra de aberração esférica, borda quadrada 360°, com filtro ultravioleta de 400nm e filtro cromóforo amarelo que bloqueia parcialmente a luz azul. Diâmetro óptico de 6.0mm, alças com desenho em "C". Angulação haptica de 5°. Diâmetro total de 13.0mm. Constante nominal de 119,0. Dioptrias disponíveis de +10,00 até 30.00 (Regular) ou 06.50 até 9.50D (Especial). Cartucho injetor descartável incluso.</p> <p>Modelo: MEDIFLEX Fabricante: Mediphacos Procedência: Nacional ANVISA: 10161020021</p>	1300	R\$ 500,00	R\$ 650.000,00

MINISTÉRIO DA DEFESA
EXÉRCITO BRASILEIRO
COMANDO EM CHEFE - 7ª RM / 7ª DE
HOSPITAL MILITAR DE ÁREA DO RECIFE

A presente fotografia classifica com o número

24 de 08 de 23

Fone: (51) 3102-2270 / 3300-747-2411
fale conosco@mediphacos.com
mediphacos.com

RODOLFO José de A. S. Sales
1º Ten. ODT - CRODE 8909
IDT: 0707293736/DEB

MEDIPHACOS
Together to see further



143
1498

MINISTÉRIO DA DEFESA
COMANDO EM CHEFE
CAMPUS 7 - KM 7 - BR 101
HOSPITAL MILITAR DE ÁREA DO RECIFE

Apresenta fotocópia conforme com o original

08

RODOLFO José de Santiago
1º Ten. CDT - CRM-PE 8909
IDT: 0707293775 MD/EEB

41	<p>Lente intracocular dobrável em material acrílico hidrofóbico, peça única desenho óptico biconvexo asférico, borda quadrada 360°, com filtro ultra violeta de 380nm. Diâmetro óptico de 6.0 mm, alças com desenho em "c" angulação háptica de 0° uniplanar. Diâmetro total de 12.5mm. Constante nominal de 119.0. Dioptrias disponíveis de +10,00 até 30,00. Injetor totalmente preloaded, com incisão sub 2,2mm.</p> <p style="text-align: center;">Modelo: EASYFLEX Fabricante: Mediphacos Procedência: Nacional ANVISA: 10161020021</p>	1300	R\$ 1.000,00	R\$ 1.300.000,00
57	<p>Lente intra ocular monofocal para câmara posterior, peça única em PMMA, desenho óptico biconvexo assimétrico na proporção 3/1, com filtro ultravioleta de 400nm, diâmetro óptico de 5x6mm (SLIM). Diâmetro total de 12.5mm. Angulação háptica de 10°. Constante de 118.3</p> <p style="text-align: center;">Modelo: SLIM Fabricante: Mediphacos Procedência: Nacional ANVISA: 10161020022</p>	1000	R\$ 481,00	R\$ 481.000,00
59	<p>Lente intraocular monofocal para câmara posterior, peça única em PMMA, desenho óptico biconvexo assimétrico na proporção 3/1, com filtro ultravioleta de 400nm, diâmetro óptico de 7.00mm. Diâmetro total de 13.0mm. Angulação háptica de 10°. Desenho háptico em C OPENFLEX. Constante de 118.3.</p> <p style="text-align: center;">Modelo: OP72 Fabricante: Mediphacos Procedência: Nacional ANVISA: 10161020022</p>	1000	R\$ 481,00	R\$ 481.000,00

VALOR TOTAL DA PROPOSTA.....R\$ 17.718.500,00 (Dezessete milhões setecentos e dezoito mil e quinhentos reais).

2. Declaramos:

*expressamente os preços ofertados englobam todas as despesas que possam influir no custo, tais como, impostos, taxas, transportes, seguros, encargos fiscais e todos ônus diretos e indiretos.



* todos os faturamentos serão realizados mediante ao documento de empenho, ordem de fornecimento, devidamente autorizado e assinado, conforme condições especificadas nesta cotação.

3. Validade da Proposta: 60 (Sessenta) dias.

4. Validade dos Produtos/ Garantia: 12 (doze) meses.

5. Prazo de Entrega: 10 (dez) dias.

6. Prazo de pagamento: 30 (trinta) dias

7. Dados Bancários:

Banco Santander

Agência: 3476

Conta corrente: 13004906-5

DEPOSITO IDENTIFICADO COM O CNPJ DO CLIENTE

8. Identificação da Licitante

Razão social: MEDIPHACOS INDÚSTRIAS MÉDICAS S/A

Endereço: Avenida Deputado Cristovam Chiaradia, n. 777 – Bairro: Buritis – CEP: 30.575-815 – Belo Horizonte/MG

CNPJ: 21.998.885/0001-30

Inscrição Estadual: 062.496.257.00-20

Fone/Fax: (31) 2102-2279

Nome: Glauber Meirelles

E-mail: licitacao@mediphacos.com

Desde já agradecemos à confiança depositada, colocando-nos à disposição para informações adicionais.

Glauber Jarde Santana Meirelles

MEDIPHACOS INDÚSTRIAS MÉDICAS S/A
CNPJ Nº: 21.998.885/0001-30
Departamento de licitações

Glauber Jarde Santana Meirelles
CPF: 080.607.856-13
CA: MG. 15.410.095

21.998.885/0001-30
MEDIPHACOS INDÚSTRIAS MÉDICAS S/A
Av. Deputado Cristovam Chiaradia, 777
Bairro Buritis - CEP: 30575-815
BELO HORIZONTE - MG

GLAUBER JARDEL SANTANA MEIRELLES
Supervisor de licitações
Fone: (31) 2102-2279 // 0800 727 2211
E-mail: licitacao@mediphacos.com

MEDIPHACOS VISION IN EVOLUTION
WWW.MEDIPHACOS.COM

MINISTÉRIO DA DEFESA
EXÉRCITO BRASILEIRO
COM N.º 7º RM / 7º DE
HOSPITAL MILITAR DE ÁREA DO RECIFE
A presente fotocópia contém o conteúdo original
24 de 08 de 93

RODOLFO José de A. Santiago
1º Ten. ODT - 99-PE 8909
IDT: 070729375 MD/EB

MINISTERIO DA DEFESA
EXERCÍCIO BRASILEIRO
HOSPITAL MILITAR DE ÁREA DE RECIFE
MAPA COMPARATIVO DA PESQUISA DE PREÇOS

MAPA COMPARATIVO - REQUISITÓRIA N.º 98-OPME/FARM/HOSP/PMAR - PREÇO DE ÓRTESES, PRÓTESES E MATERIAIS ESPECIAIS (OPME) - OFTALMOLOGIA
OBJETO: AQUISIÇÃO DE ÓRTESES, PRÓTESES E MATERIAIS ESPECIAIS (OPME) - OFTALMOLOGIA

Em cumprimento ao que prescreve o § 1º, art. 23 da Lei 14.133/21, esta comissão declara, sob as penas da lei, que foi realizada a pesquisa de preços para a eventual aquisição de Órteses, Próteses e Materiais Especiais (OPME) - Oftalmologia, incluindo comodato de equipamentos, composto por 76 itens, em proveito do Hospital Militar de Área de Recife, obtendo o valor estimado para cada item, conforme descrito no quadro abaixo:

ITEM	ESPECIFICAÇÃO	CAMTAMT	UNIDADE	REQUISICÃO	REQUISICÃO	QUANTIDADE	FAIXA DE PREÇOS	ATA	VALOR ATA	FORNecedor 1	VALOR 1	FORNecedor 2	VALOR 2	FORNecedor 3	VALOR 3	VALOR MÁXIMO ACEITÁVEL	VALOR TOTAL ACEITÁVEL	EXCLUSIVIDADE ME/EP/CO
GRUPO 01 - Materiais compatíveis com o equipamento Facoeomulsificador modelo Pulsar 2																		
1	Cassete para equipamento facoeomulsificador, equivalente, similar, ou de melhor qualidade. Compatível com facoeomulsificador modelo Pulsar 2.	476569	UND	1	25	50	R\$ 887,00	112408/64/2023	R\$ 900,00	MEDIPHACOS	R\$ 450,00*	**	**	**	**	R\$ 893,50	R\$ 44.675,00	NÃO
2	Ponteira para Caneta de Facoeomulsificação equivalente, similar, ou de melhor qualidade. Compatível com Facoeomulsificador modelo Pulsar 2.	450005	UND	1	25	50	R\$ 341,64	112408/64/2023	R\$ 350,00	MEDIPHACOS	R\$ 2.170,00*	**	**	**	**	R\$ 347,32	R\$ 17.366,00	
3	Luva para ponteira da Caneta de Facoeomulsificação, equivalente, similar, ou de melhor qualidade. Compatível com Facoeomulsificador modelo Pulsar 2.	449789	UND	1	75	150	R\$ 236,50	120195/67/2023	R\$ 120,00	MEDIPHACOS	R\$ 480,00*	**	**	**	**	R\$ 178,25	R\$ 26.737,50	
4	Ponteira de irrigação e aspiração curva e reta, equivalente, similar, ou de melhor qualidade. Compatível com Facoeomulsificador modelo Pulsar 2.	450007	UND	1	25	50	R\$ 342,50	112408/64/2023	R\$ 350,00	MEDIPHACOS	R\$ 10.000,00*	**	**	**	**	R\$ 346,25	R\$ 17.312,50	
5	Luva para ponteira de irrigação e aspiração curva e reta, equivalente, similar, ou de melhor qualidade. Compatível com Facoeomulsificador modelo Pulsar 2.	450016	UND	1	75	150	R\$ 300,00	135023/72/2022	R\$ 225,00	**	**	**	**	**	**	R\$ 262,50	R\$ 39.375,00	
6	Sonda para viscoscopia anterior (para facoeomulsificação), equivalente, similar, ou de melhor qualidade. Compatível com Facoeomulsificador modelo Pulsar 2.	449790	UND	1	100	200	R\$ 1.343,50	160223/17/2022	R\$ 1.057,33	MEDIPHACOS	R\$ 3.400,00*	**	**	**	**	R\$ 1.200,42	R\$ 240.083,00	
SUBTOTAL - GRUPO 01																	R\$ 385.549,00	
GRUPO 02 - Materiais compatíveis com o equipamento Facoeomulsificador modelo Pulsar 2 (COTA RESERVADA - COTA DE ATÉ 25% CONFORME ART. 8º, DEC 8.538/2015)																		
7	Cassete para equipamento facoeomulsificador, equivalente, similar, ou de melhor qualidade. Compatível com Facoeomulsificador modelo Pulsar 2.	476569	UND	1	1	1	R\$ 887,00	112408/64/2023	R\$ 900,00	MEDIPHACOS	R\$ 450,00*	**	**	**	**	R\$ 893,50	R\$ 893,50	COTA RESERVADA - COTA DE ATÉ 25% CONFORME ART. 8º, DEC 8.538/2015
8	Ponteira para Caneta de Facoeomulsificação equivalente, similar, ou de melhor qualidade. Compatível com Facoeomulsificador modelo Pulsar 2.	450005	UND	1	1	1	R\$ 341,64	112408/64/2023	R\$ 350,00	MEDIPHACOS	R\$ 2.170,00*	**	**	**	**	R\$ 347,32	R\$ 347,32	
9	Luva para ponteira da Caneta de Facoeomulsificação, equivalente, similar, ou de melhor qualidade. Compatível com Facoeomulsificador modelo Pulsar 2.	449789	UND	1	2	2	R\$ 236,50	120195/67/2023	R\$ 120,00	MEDIPHACOS	R\$ 480,00*	**	**	**	**	R\$ 178,25	R\$ 356,50	
10	Ponteira de irrigação e aspiração curva e reta, equivalente, similar, ou de melhor qualidade. Compatível com Facoeomulsificador modelo Pulsar 2.	450007	UND	1	1	1	R\$ 342,50	112408/64/2023	R\$ 350,00	MEDIPHACOS	R\$ 10.000,00*	**	**	**	**	R\$ 346,25	R\$ 346,25	

Handwritten signatures and initials:
JHS
SHT
RCA
D
A

11	Luva para ponteira de irrigação e aspiração curva e reta, equivalente, similar, ou de melhor qualidade. Compatível com Facoeemulsificador modelo Pulsar 2.	450016	UND	1	2	2	R\$ 300,00	155023 72/2022	R\$ 225,00	**	**	**	**	**	**	R\$ 262,50	R\$ 525,00
12	Sonda para vitrectomia anterior (para facoeemulsificação), equivalente, similar, ou de melhor qualidade. Compatível com Facoeemulsificador modelo Pulsar 2.	449790	UND	1	2	2	R\$ 1.343,50	160223 17/2022	R\$ 1.057,33	MEDIFACOS	R\$ 3.400,00*	**	**	**	**	R\$ 1.200,42	R\$ 2.400,83
SUBTOTAL - GRUPO 02																R\$ 4.869,40	
GRUPO 03 - Materiais compatíveis com o equipamento Facoeemulsificador modelo Visalis 100																	
13	Cassete para equipamento facoeemulsificador, equivalente, similar, ou de melhor qualidade. Compatível com Facoeemulsificador modelo Visalis 100.	476569	UND	1	35	50	R\$ 887,00	112408 64/2023	R\$ 900,00	**	**	**	**	**	**	R\$ 893,50	R\$ 44.675,00
14	Ponteira para Caneta de Facoeemulsificação equivalente, similar, ou de melhor qualidade. Compatível com Facoeemulsificador modelo Visalis 100.	450005	UND	1	25	50	R\$ 344,64	112408 64/2023	R\$ 350,00	**	**	**	**	**	**	R\$ 347,32	R\$ 17.366,00
15	Luva para ponteira da Caneta de Facoeemulsificação, equivalente, similar, ou de melhor qualidade. Compatível com Facoeemulsificador modelo Visalis 100.	449789	UND	1	75	150	R\$ 236,50	120195 67/2023	R\$ 120,00	**	**	**	**	**	**	R\$ 178,25	R\$ 26.737,50
16	Ponteira de irrigação e aspiração curva e reta, equivalente, similar, ou de melhor qualidade. Compatível com Facoeemulsificador modelo Visalis 100.	450007	UND	1	25	50	R\$ 342,50	112408 64/2023	R\$ 350,00	**	**	**	**	**	**	R\$ 346,25	R\$ 17.312,50
17	Luva para ponteira de irrigação e aspiração curva e reta, equivalente, similar, ou de melhor qualidade. Compatível com Facoeemulsificador modelo Visalis 100.	450016	UND	1	75	150	R\$ 300,00	155023 72/2022	R\$ 225,00	**	**	**	**	**	**	R\$ 262,50	R\$ 39.375,00
18	Sonda para vitrectomia anterior (para facoeemulsificação), equivalente, similar, ou de melhor qualidade. Compatível com Facoeemulsificador modelo Visalis 100.	449790	UND	1	100	200	R\$ 1.343,50	160223 17/2022	R\$ 1.057,33	**	**	**	**	**	**	R\$ 1.200,42	R\$ 240.083,00
SUBTOTAL - GRUPO 03																R\$ 385.549,00	
GRUPO 04 - Materiais compatíveis com o equipamento Facoeemulsificador modelo Visalis 100 (COTA RESERVADA - COTA DE ATÉ 25% CONFORME ART. 8º, DEC 8.538/2015)																	
19	Cassete para equipamento facoeemulsificador, equivalente, similar, ou de melhor qualidade. Compatível com Facoeemulsificador modelo Visalis 100.	476569	UND	1	1	1	R\$ 887,00	112408 64/2023	R\$ 900,00	**	**	**	**	**	**	R\$ 893,50	R\$ 893,50
20	Ponteira para Caneta de Facoeemulsificação equivalente, similar, ou de melhor qualidade. Compatível com Facoeemulsificador modelo Visalis 100.	450005	UND	1	1	1	R\$ 344,64	112408 64/2023	R\$ 350,00	**	**	**	**	**	**	R\$ 347,32	R\$ 347,32
21	Luva para ponteira da Caneta de Facoeemulsificação, equivalente, similar, ou de melhor qualidade. Compatível com Facoeemulsificador modelo Visalis 100.	449789	UND	1	2	2	R\$ 236,50	120195 67/2023	R\$ 120,00	**	**	**	**	**	**	R\$ 178,25	R\$ 356,50
22	Ponteira de irrigação e aspiração curva e reta, equivalente, similar, ou de melhor qualidade. Compatível com Facoeemulsificador modelo Visalis 100.	450007	UND	1	1	1	R\$ 342,50	112408 64/2023	R\$ 350,00	**	**	**	**	**	**	R\$ 346,25	R\$ 346,25
23	Luva para ponteira de irrigação e aspiração curva e reta, equivalente, similar, ou de melhor qualidade. Compatível com Facoeemulsificador modelo Visalis 100.	450016	UND	1	2	2	R\$ 300,00	155023 72/2022	R\$ 225,00	**	**	**	**	**	**	R\$ 262,50	R\$ 525,00
24	Sonda para vitrectomia anterior (para facoeemulsificação), equivalente, similar, ou de melhor qualidade. Compatível com Facoeemulsificador modelo Visalis 100.	449790	UND	1	2	2	R\$ 1.343,50	160223 17/2022	R\$ 1.057,33	**	**	**	**	**	**	R\$ 1.200,42	R\$ 2.400,83
SUBTOTAL - GRUPO 04																R\$ 4.869,40	
GRUPO 05 - Materiais compatíveis com o equipamento Facoeemulsificador solicitado em COMODATO																	
25	Cassete para equipamento facoeemulsificador, equivalente, similar, ou de melhor qualidade. Compatível com faco em comodato.	476569	UND	1	150	300	R\$ 887,00	112408 64/2023	R\$ 900,00	**	**	**	**	**	**	R\$ 893,50	R\$ 268.050,00
26	Ponteira para Caneta de Facoeemulsificação equivalente, similar, ou de melhor qualidade. Compatível com faco em comodato.	450005	UND	1	25	50	R\$ 344,64	112408 64/2023	R\$ 350,00	**	**	**	**	**	**	R\$ 347,32	R\$ 17.366,00
27	Luva para ponteira da Caneta de Facoeemulsificação, equivalente, similar, ou de melhor qualidade. Compatível com faco em comodato.	449789	UND	1	75	150	R\$ 236,50	120195 67/2023	R\$ 120,00	**	**	**	**	**	**	R\$ 178,25	R\$ 26.737,50
28	Ponteira de irrigação e aspiração curva e reta, equivalente, similar, ou de melhor qualidade. Compatível com faco em comodato.	450007	UND	1	25	50	R\$ 342,50	112408 64/2023	R\$ 350,00	**	**	**	**	**	**	R\$ 346,25	R\$ 17.312,50
29	Luva para ponteira de irrigação e aspiração curva e reta, equivalente, similar, ou de melhor qualidade. Compatível com faco em comodato.	450016	UND	1	75	150	R\$ 300,00	155023 72/2022	R\$ 225,00	**	**	**	**	**	**	R\$ 262,50	R\$ 39.375,00
30	Sonda para vitrectomia anterior (para facoeemulsificação), equivalente, similar, ou de melhor qualidade. Compatível com faco em comodato.	449790	UND	1	100	200	R\$ 1.343,50	160223 17/2022	R\$ 1.057,33	**	**	**	**	**	**	R\$ 1.200,42	R\$ 240.083,00
SUBTOTAL - GRUPO 05																R\$ 608.924,00	
GRUPO 06 - Materiais compatíveis com o equipamento Facoeemulsificador solicitado em COMODATO (COTA RESERVADA - COTA DE ATÉ 25% CONFORME ART. 8º, DEC 8.538/2015)																	

COTA RESERVADA - COTA DE ATÉ 25% CONFORME ART. 8º, DEC 8.538/2015





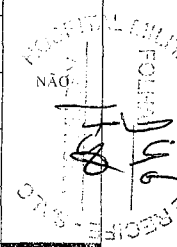

31	Cossido para equipamento facoemulsificador, equivalente, similar, ou de melhor qualidade. Compatível com faco em comodato.	476569	UND	1	1	1	R\$ 887,00	112408 64/2023	R\$ 900,00	**	**	**	**	**	**	R\$ 893,50	R\$ 2.680,50	COTA RESERVADA - COTA DE ATE 25% CONFORME ART. 6º, DEC. Nº 538/2013
32	Ponteira para Caneta de Facoemulsificação equivalente, similar, ou de melhor qualidade. Compatível com faco em comodato.	450005	UND	1	1	1	R\$ 344,64	112408 64/2023	R\$ 350,00	**	**	**	**	**	**	R\$ 347,32	R\$ 347,32	
33	Luva para ponteira da Caneta de Facoemulsificação, equivalente, similar, ou de melhor qualidade. Compatível com faco em comodato.	449789	UND	1	2	2	R\$ 236,50	120195 67/2023	R\$ 120,00	**	**	**	**	**	**	R\$ 178,25	R\$ 356,50	
34	Ponteira de irrigação e aspiração curva e reta, equivalente, similar, ou de melhor qualidade. Compatível com faco em comodato.	450007	UND	1	1	1	R\$ 342,50	112408 64/2023	R\$ 350,00	**	**	**	**	**	**	R\$ 346,25	R\$ 346,25	
35	Luva para ponteira de irrigação e aspiração curva e reta, equivalente, similar, ou de melhor qualidade. Compatível com faco em comodato.	450016	UND	1	2	2	R\$ 300,00	155023 72/2022	R\$ 225,00	**	**	**	**	**	**	R\$ 262,50	R\$ 525,00	
36	Sonda para vitrectomia anterior (para facoemulsificação), equivalente, similar, ou de melhor qualidade. Compatível com faco em comodato.	449790	UND	1	2	2	R\$ 1.343,50	160223 17/2022	R\$ 1.057,33	**	**	**	**	**	**	R\$ 1.200,42	R\$ 2.400,83	
SUBTOTAL - GRUPO 06																	R\$ 6.656,40	
ITENS DIVERSOS																		
37	Solução salina balanceada (BSS) oftalmológica equivalente, similar, ou de melhor qualidade.	394675	BOLSA 500ML	1	500	1.000	R\$ 47,80	155008 132/2022	R\$ 46,90	**	**	ADAPT	R\$ 40,00	**	**	R\$ 48,23	R\$ 48.233,33	SIM
38	Solução salina balanceada (BSS) oftalmológica equivalente, similar, ou de melhor qualidade.	394675	BOLSA 500ML	1	500	1.000	R\$ 47,80	155008 132/2022	R\$ 46,90	**	**	ADAPT	R\$ 50,00	**	**	R\$ 48,23	R\$ 48.233,33	ITEM ESTEPE
39	Bisturi oftalmológico para cirurgia de catarata com diferentes incisões (2,2mm; 2,75mm e 3mm) equivalente, similar, ou de melhor qualidade.	461188	UND	1	700	1.400	R\$ 28,40	120632 47/2022	R\$ 29,90	MEDIFACOS	R\$ 45,00*	ADAPT	R\$ 40,00	**	**	R\$ 32,77	R\$ 45.873,33	SIM
40	Bisturi oftalmológico para cirurgia de catarata com diferentes incisões (2,2mm; 2,75mm e 3mm) equivalente, similar, ou de melhor qualidade.	461188	UND	1	700	1.400	R\$ 28,40	120632 47/2022	R\$ 29,90	MEDIFACOS	R\$ 45,00*	ADAPT	R\$ 40,00	**	**	R\$ 32,77	R\$ 45.873,33	ITEM ESTEPE
41	Bisturi para cirurgia oftalmológica de 15°, equivalente, similar, ou de melhor qualidade.	461191	UND	1	700	1.400	R\$ 27,99	155903 62/2022	R\$ 45,00	MEDIFACOS	R\$ 50,00*	ADAPT	R\$ 40,00	**	**	R\$ 37,66	R\$ 52.728,67	SIM
42	Bisturi para cirurgia oftalmológica de 15° equivalente, similar, ou de melhor qualidade.	461191	UND	1	700	1.400	R\$ 27,99	155903 62/2022	R\$ 45,00	MEDIFACOS	R\$ 50,00*	ADAPT	R\$ 40,00	**	**	R\$ 37,66	R\$ 52.728,67	ITEM ESTEPE
43	Viscoelástico Dispersivo equivalente, similar, ou de melhor qualidade.	273694	UND	1	600	1.200	R\$ 24,24	160143 60/2022	R\$ 25,00	**	**	ADAPT	R\$ 120,00*	**	**	R\$ 24,62	R\$ 29.544,00	SIM
44	Viscoelástico Dispersivo equivalente, similar, ou de melhor qualidade.	273694	UND	1	600	1.200	R\$ 24,24	160143 60/2022	R\$ 25,00	**	**	ADAPT	R\$ 120,00*	**	**	R\$ 24,62	R\$ 29.544,00	ITEM ESTEPE
45	Viscoelástico Coesivo - 2ml, equivalente, similar, ou de melhor qualidade.	439746	UND	1	600	1.200	R\$ 190,00	160121 18/2022	R\$ 196,49	**	**	**	**	**	**	R\$ 193,25	R\$ 231.894,00	NÃO
46	Viscoelástico Coesivo - 2ml, equivalente, similar, ou de melhor qualidade.	439746	UND	1	6	12	R\$ 190,00	160121 18/2022	R\$ 196,49	**	**	**	**	**	**	R\$ 193,25	R\$ 2.318,94	COTA RESERVADA - COTA DE ATE 25% CONFORME ART. 6º, DEC. Nº 538/2013
47	Azul de Trypan 0,1%	363099	UND	1	250	500	R\$ 14,60	160495 14/2022	R\$ 18,00	**	**	**	**	**	**	R\$ 16,30	R\$ 8.150,00	SIM
48	Azul de Trypan 0,1%	363099	UND	1	250	500	R\$ 14,60	160495 14/2022	R\$ 18,00	**	**	**	**	**	**	R\$ 16,30	R\$ 8.150,00	ITEM ESTEPE
49	Cloreto de Carbacel 0,1 mg/ml	282226	UND	1	250	500	R\$ 24,92	155009 30/2023	R\$ 25,79	**	**	**	**	**	**	R\$ 25,36	R\$ 12.677,50	SIM
50	Cloreto de Carbacel 0,1 mg/ml	282226	UND	1	250	500	R\$ 24,92	155009 30/2023	R\$ 25,79	**	**	**	**	**	**	R\$ 25,36	R\$ 12.677,50	ITEM ESTEPE
51	Campo Cirúrgico oftalmológico com bag próprio para cirurgia de catarata equivalente, similar, ou de melhor qualidade.	442449	UND	1	1000	2.000	R\$ 9,70	160199 32/2022	R\$ 8,40	**	**	**	**	**	**	R\$ 9,05	R\$ 18.100,00	SIM
52	Campo Cirúrgico oftalmológico com bag próprio para cirurgia de catarata equivalente, similar, ou de melhor qualidade.	442449	UND	1	1000	2.000	R\$ 9,70	160199 32/2022	R\$ 8,40	**	**	**	**	**	**	R\$ 9,05	R\$ 18.100,00	ITEM ESTEPE
53	Kit para facoemulsificação composto de lente intra-ocular dobrável com filtro, esférica; hidrofóbica; Diferentes chaprias, cartucho e injetor para implante da lente incluso.	461938	KIT	1	150	300	***	160199 32/2022	R\$ 198,00	**	**	ADAPT	R\$ 350,00	**	**	R\$ 274,00	R\$ 82.200,00	COTA RESERVADA - COTA DE ATE 25% CONFORME ART. 6º, DEC. Nº 538/2013
54	Kit para facoemulsificação composto de lente intra-ocular dobrável com filtro, esférica; hidrofóbica; Diferentes chaprias, cartucho e injetor para implante da lente incluso.	461938	KIT	1	3	3	***	160199 32/2022	R\$ 198,00	**	**	ADAPT	R\$ 350,00	**	**	R\$ 274,00	R\$ 822,00	COTA RESERVADA - COTA DE ATE 25% CONFORME ART. 6º, DEC. Nº 538/2013

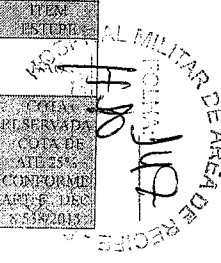

55	Kit para facoemulsificação composto de lente intraocular dobrável com filtro, asférica, predominantemente hidrofóbica; diferentes dioptrias, cartucho e injetor para implante da lio.	461944	KIT	1	150	360	R\$ 462,09	112408 64/2023	R\$ 600,00	MEDIFHACOS	R\$ 300,00	ADAPT	R\$ 420,00	**	**	R\$ 495,52	R\$ 148.656,75	NÃO
56	Kit para facoemulsificação composto de lente intraocular dobrável com filtro, asférica, predominantemente hidrofóbica; diferentes dioptrias, cartucho e injetor para implante da lio.	461944	KIT	1	3	3	R\$ 462,09	112408 64/2023	R\$ 600,00	MEDIFHACOS	R\$ 300,00	ADAPT	R\$ 420,00	**	**	R\$ 495,52	R\$ 1.486,57	COTA RESERVADA - COTA DE ATÉ 25% CONFORME ART. 8º, DEC. 8.538/2015
57	Kit para facoemulsificação composto de lente intraocular dobrável com filtro, asférica, predominantemente hidrofóbica; diferentes dioptrias, com sistema pré-load.	461944	KIT	1	250	500	***	160199 32/2022	R\$ 450,45	MEDIFHACOS	R\$ 1.000,00*	ADAPT	R\$ 420,00	**	**	R\$ 435,23	R\$ 217.612,50	NÃO
58	Kit para facoemulsificação composto de lente intraocular dobrável com filtro, asférica, predominantemente hidrofóbica; diferentes dioptrias, com sistema pré-load.	461944	KIT	1	3	5	***	160199 32/2022	R\$ 450,45	MEDIFHACOS	R\$ 1.000,00*	ADAPT	R\$ 420,00	**	**	R\$ 435,23	R\$ 2.176,13	COTA RESERVADA - COTA DE ATÉ 25% CONFORME ART. 8º, DEC. 8.538/2015
59	Kit para facoemulsificação composto de lente intra-ocular dobrável com filtro, tórica, asférica, predominantemente hidrofóbica; diferentes dioptrias e diferentes cilindros, cartucho e injetor para implante da lio incluso.	462466	KIT	1	250	500	***	160199 32/2022	R\$ 892,50	**	**	ADAPT	R\$ 1.500,00	**	**	R\$ 1.196,25	R\$ 598.125,00	NÃO
60	Kit para facoemulsificação composto de lente intra-ocular dobrável com filtro, tórica, asférica, predominantemente hidrofóbica; diferentes dioptrias e diferentes cilindros, cartucho e injetor para implante da lio incluso.	462466	KIT	1	3	5	***	160199 32/2022	R\$ 892,50	**	**	ADAPT	R\$ 1.500,00	**	**	R\$ 1.196,25	R\$ 5.981,25	COTA RESERVADA - COTA DE ATÉ 25% CONFORME ART. 8º, DEC. 8.538/2015
61	Kit para facoemulsificação composto de lente intra-ocular dobrável com filtro, tórica, asférica, predominantemente hidrofóbica; diferentes dioptrias e diferentes cilindros; com sistema preload (pré-carregada).	462466	KIT	1	250	500	***	160223 17/2022	R\$ 2.899,84	**	**	ADAPT	R\$ 1.500,00	**	**	R\$ 2.199,92	R\$ 1.099.960,00	NÃO
62	Kit para facoemulsificação composto de lente intra-ocular dobrável com filtro, tórica, asférica, predominantemente hidrofóbica; diferentes dioptrias e diferentes cilindros; com sistema preload (pré-carregada).	462466	KIT	1	3	5	***	160223 17/2022	R\$ 2.899,84	**	**	ADAPT	R\$ 1.500,00	**	**	R\$ 2.199,92	R\$ 10.999,60	COTA RESERVADA - COTA DE ATÉ 25% CONFORME ART. 8º, DEC. 8.538/2015
63	Kit para facoemulsificação composto de Lente intra-ocular TRIFOCAL, peça única, asférica, com filtro, diferentes adições, diferentes dioptrias com sistema pré-load (pré-carregada) preferencialmente.	462466	KIT	1	600	1.200	R\$ 4.751,33	160199 32/2022	R\$ 2.980,00	**	**	ADAPT	R\$ 3.000,00	**	**	R\$ 3.577,11	R\$ 4.292.532,00	NÃO
64	Kit para facoemulsificação composto de Lente intra-ocular TRIFOCAL, peça única, asférica, com filtro, diferentes adições, diferentes dioptrias com sistema pré-load (pré-carregada) preferencialmente.	462466	KIT	1	6	12	R\$ 4.751,33	160199 32/2022	R\$ 2.980,00	**	**	ADAPT	R\$ 3.000,00	**	**	R\$ 3.577,11	R\$ 42.925,32	COTA RESERVADA - COTA DE ATÉ 25% CONFORME ART. 8º, DEC. 8.538/2015
65	Kit para facoemulsificação composto de Lente intra-ocular TRIFOCAL TÓRICA, peça única, asférica, com filtro, diferentes adições, diferentes dioptrias e cilindros com sistema pré-load (pré-carregada) preferencialmente.	462466	KIT	1	500	1.000	R\$ 4.751,33	160199 32/2022	R\$ 4.150,00	**	**	ADAPT	R\$ 3.200,00	**	**	R\$ 4.033,78	R\$ 4.033.776,67	NÃO
66	Kit para facoemulsificação composto de Lente intra-ocular TRIFOCAL TÓRICA, peça única, asférica, com filtro, diferentes adições, diferentes dioptrias e cilindros com sistema pré-load (pré-carregada) preferencialmente.	462466	KIT	1	5	10	R\$ 4.751,33	160199 32/2022	R\$ 4.150,00	**	**	ADAPT	R\$ 3.200,00	**	**	R\$ 4.033,78	R\$ 40.337,77	COTA RESERVADA - COTA DE ATÉ 25% CONFORME ART. 8º, DEC. 8.538/2015
67	Lente monofocal para câmara posterior, material PMMA, peça única, óptica biconvexa anterior, u. figda 5mm diferentes dioptrias.	437265	UND	1	50	100	R\$ 115,15	160199 32/2022	R\$ 188,50	MEDIFHACOS	R\$ 481,00*	**	**	**	**	R\$ 151,83	R\$ 15.182,50	SIM

KOM

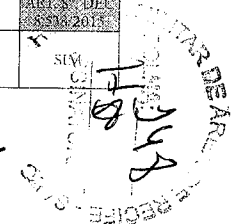

68	Lente monofocal para câmara posterior, material PMMA, peça única, óptico biconvexo assimétrica, rígida 5mm diferentes dioptrias.	437265	UND	1	50	100	R\$ 115,15	160199 32/2022	R\$ 188,50	MEDIPHACOS	R\$ 481,00*	**	**	**	**	R\$ 151,83	R\$ 15.182,50	ITEM ESTEPE
69	Lente monofocal para câmara posterior, material PMMA, peça única, óptico biconvexo assimétrica, rígida 7mm diferentes dioptrias.	437265	UND	1	50	100	R\$ 115,15	160199 32/2022	R\$ 86,13	MEDIPHACOS	R\$ 481,00*	**	**	**	**	R\$ 100,64	R\$ 10.064,00	SIM
70	Lente monofocal para câmara posterior, material PMMA, peça única, óptico biconvexo assimétrica, rígida 7mm diferentes dioptrias.	437265	UND	1	50	100	R\$ 115,15	160199 32/2022	R\$ 86,13	MEDIPHACOS	R\$ 481,00*	**	**	**	**	R\$ 100,64	R\$ 10.064,00	ITEM ESTEPE
71	Lente monofocal para câmara posterior, material PMMA, três peças, rígida 5mm diferentes dioptrias.	437265	UND	1	50	100	R\$ 124,30	160199 32/2022	R\$ 209,30	**	**	**	**	**	R\$ 166,80	R\$ 16.680,00	SIM	
72	Lente monofocal para câmara posterior, material PMMA, três peças, rígida 5mm diferentes dioptrias.	437265	UND	1	50	100	R\$ 124,30	160199 32/2022	R\$ 209,30	**	**	**	**	**	R\$ 166,80	R\$ 16.680,00	ITEM ESTEPE	
73	Lente monofocal para câmara posterior, material PMMA, três peças, rígida 7mm diferentes dioptrias.	437265	UND	1	50	100	R\$ 124,30	160199 32/2022	R\$ 87,00	**	**	**	**	**	R\$ 105,65	R\$ 10.565,00	SIM	
74	Lente monofocal para câmara posterior, material PMMA, três peças, rígida 7mm diferentes dioptrias.	437265	UND	1	50	100	R\$ 124,30	160199 32/2022	R\$ 87,00	**	**	**	**	**	R\$ 105,65	R\$ 10.565,00	ITEM ESTEPE	
75	Kit para facoemulsificação composto de lente intra-ocular (foco estendido, peça única, esférica, com filtro, diferentes adições, diferentes dioptrias. Preferencialmente com Sistema pré-load (pré-carregada).	462466	UND	1	500	1.000	***	160223 17/2022	R\$ 4.569,17	**	**	**	**	**	R\$ 4.569,17	R\$ 4.569.170,00	NÃO	
76	Kit para facoemulsificação composto de lente intra-ocular (foco estendido, peça única, esférica, com filtro, diferentes adições, diferentes dioptrias. Preferencialmente com Sistema pré-load (pré-carregada).	462466	UND	1	5	10	***	160223 17/2022	R\$ 4.569,17	**	**	**	**	**	R\$ 4.569,17	R\$ 45.691,70	COTA RESERVADA COTA DE ATE 25% CONFORME ART. 8.º, DEE. Nº 555/2015	
SUBTOTAL - ITENS DIVERSOS																R\$ 15.694.464,52		
TOTAL GERAL																R\$ 17.090.881,72		

Recife, PE, 23 de agosto de 2023.

OBSERVAÇÕES

Analisar o Relatório de Pesquisa de Preços anexo a este Mapa Comparativo.

FORNECEDORES	CNPJ
M. Sphacos Industrias Médicas S/A	21.998.885/0001-30
Adapt Produtos Oftalmológicos Ltda.	96.382.429/0001-60

LÚCIA HELENA DA CUNHA COSTA FRANCO FRAGA – Tenente-Coronel
Chefe do Serviço de Oftalmologia do Hospital Militar de Área de Recife

RAIMUNDO CARLOS DE SOUZA – Major
Chefe do Setor de OPME do Hospital Militar de Área de Recife

RODOLFO JOSÉ DE ALBUQUERQUE SANTUCCI – 1º Tenente
Adjunto ao Setor de OPME do Hospital Militar de Área de Recife





MINISTÉRIO DA DEFESA
EXÉRCITO BRASILEIRO
HOSPITAL MILITAR DE ÁREA DO RECIFE
(Hospital Militar de Pernambuco / 1817)

PREGÃO SRP N°/2023
(Processo Administrativo n°. 64583.012056/2023-81)

RELATÓRIO DE PESQUISA DE PREÇOS

O presente relatório é resultado da pesquisa de preços, abaixo discriminada, em cumprimento ao determinado na Lei n°. 14.133/21 e demais dispositivos legais, em conformidade com a Instrução Normativa (IN) n°. 65 de 07 de julho de 2021 - SLTI/MPOG e suas alterações.

1. **Objeto:** Eventual aquisição de Órteses, Próteses e Materiais Especiais (OPME) para atender o Serviço de Oftalmologia, incluindo comodato de equipamentos, do Hospital Militar de Área de Recife (HMAR).
2. **Período de realização:** 25 JUL 23 a 22 AGO 23.
3. **Metodologia aplicada:** O valor de referência foi aferido por meio da:

Média () Mediana () Menor Preço () Outra: _____

4. **Fontes de pesquisa:**

Foi realizada a pesquisa de preços utilizando os seguintes parâmetros, observado o Art. 5º da IN n°. 65/2021 - SLTI/MPOG:

(X) I – Composição de custos unitários menores ou iguais à mediana do item correspondente no painel para consulta de preços ou no banco de preços em saúde disponíveis no Portal Nacional de Contratações Públicas (PNCP):

Os valores presentes na 8ª (oitava) coluna do Mapa Comparativo foram obtidos por meio plataforma Painel de preços, sendo utilizada a mediana para o cálculo do valor máximo estimado para cada item.

(X) II – Contratações similares feitas pela Administração Pública, em execução ou concluídas no período de 1 (um) ano anterior à data da pesquisa de preços, inclusive mediante sistema de registro de preços, observado o índice de atualização de preços correspondente:

Os valores descritos na 10ª (décima) coluna do Mapa Comparativo foram definidos por meio da fonte (<https://www.comprasgovernamentais.gov.br>). Segue, abaixo, a relação das Atas utilizadas e UASG's (contratantes):

Contratante (UASG)	Ata SRP
112408	64/2023
120195	67/2023
155023	72/2022
160223	17/2022
155008	132/2022
120632	47/2022
155903	62/2022
160143	60/2022
160121	18/2022
160495	14/2022
155009	30/2023
160199	32/2022

() III – Utilização de dados de pesquisa publicada em mídia especializada, de tabela de referência formalmente aprovada pelo Poder Executivo federal e de sítios eletrônicos especializados ou de domínio amplo, desde que contenham a data e hora de acesso:

(X) IV – Pesquisa direta com no mínimo 3 (três) fornecedores, mediante solicitação formal de cotação, desde que seja apresentada justificativa da escolha desses fornecedores e que não

tenham sido obtidos os orçamentos com mais de 6 (seis) meses de antecedência da data de divulgação do edital:

Os valores descritos na 12ª (décima segunda), 14ª (décima quarta) e 16ª (décima sexta) colunas do Mapa Comparativo foram orçados pelos fornecedores, empresas ou representantes listados abaixo:

Empresas	CNPJ
Mediphacos Indústrias Médicas S/A	21.998.885/0001-30
Adapt Produtos Oftalmológicos Ltda.	96.382.429/0001-60

() V – pesquisa na base nacional de notas fiscais eletrônicas, na forma de regulamento:

5. Análise crítica da pesquisa de preços:

Relativa à pesquisa de preços, as observações, a seguir, deverão ser consideradas:

- no Mapa Comparativo, as células com 02 (dois) asteriscos (**) referem que, para o objeto, não foi encontrado preço em mídia especializada, em sítios eletrônicos especializados ou de domínio amplo, bem como que foi enviado Ofício para a solicitação de orçamentos junto aos fornecedores, empresas ou representantes, porém esses não comercializam o item ou não responderam à nossa requisição;
- as empresas: Mediphacos Indústrias Médicas S/A e Adapt Produtos Oftalmológicos Ltda., responderam à solicitação de orçamentos, conforme consta. em anexo, à pesquisa de preços;
- foram desconsiderados os orçamentos com 01 (um) asterisco (*) disponibilizados por fornecedores, empresas ou representantes que apresentaram discrepância para maior ou para menor (acima ou abaixo de 50%) em relação aos outros valores pesquisados na plataforma Painel de Preços, no Portal de Compras do Governo Federal (aquisição similar), além das cotações com outros fornecedores. A exclusão dos valores discrepantes (excessivamente elevados) objetiva a diminuição do risco de aquisição dos objetos com sobrepreço. Já a desconsideração dos preços excessivamente baixos visa mitigar o risco de inexequibilidade do valor de referência, o que poderia causar o cancelamento de itens por ausência de proposta (item deserto);
- para os itens: 67, 68, 69 e 70, o valor obtido na plataforma Painel de Preços e utilizado no cálculo do valor máximo estimado foi a média. A consideração deste objetiva a

determinação de um preço de referência condizente com o mercado atual, além de mais competitivo, o que favorece as empresas licitantes e a Administração Pública. Ademais, mitiga o risco de cancelamento do item por falta de proposta (item deserto) ou por desacordo na fase de negociação (item fracassado);

- para os itens: 53, 54, 57, 58, 59, 60, 61, 62, 75 e 76, não foram encontradas composições de custos unitários menores ou iguais à mediana do item correspondente na plataforma Painel de Preços (células com 03 (três) asteriscos);
- para os itens: 05, 11, 13, 14, 15, 16, 17, 18, 19, 20, 21, 22, 23, 24, 25, 26, 27, 28, 29, 30, 31, 32, 33, 34, 35, 36, 45, 46, 47, 48, 49, 50, 51, 52, 71, 72, 73, 74, 75 e 76, não houve nenhuma cotação enviada por fornecedor, empresa ou representante, mediante pesquisa direta. Para estes, o preço de referência foi estabelecido por meio do cálculo da média entre os valores pesquisados na plataforma Painel de Preços e no Portal de Compras do Governo Federal (contratação similar);
- para os itens: 75 e 76, a definição do valor máximo estimado foi realizada, apenas, a partir da pesquisa de uma contratação similar no Portal de Compras do Governo Federal (UASG: 160223 - Pregão nº. 17/2022);
- para os itens: 01, 02, 03, 04, 06, 07, 08, 09, 10, 12, 37, 38, 43, 44, 53, 54, 59, 60, 61, 62, 63, 64, 65, 66, 67, 68, 69 e 70, houve, apenas, 01 (uma) cotação enviada por fornecedor, empresa ou representante, mediante pesquisa direta, além da pesquisa obtida na plataforma Painel de Preços e/ou a contratação similar de outro ente público;
- para os demais itens, houve 02 (duas) cotações enviadas por fornecedor, empresa ou representante, além da pesquisa obtida na plataforma Painel de Preços e/ou a contratação similar de outro ente público; e
- não foi identificada metodologia mais adequada à realizada pelo Hospital Militar de Área de Recife para o levantamento de mercado e obtenção dos preços de referência, de acordo com as demandas e necessidades desta Organização Militar de Saúde (OMS).

Este relatório segue rigorosamente o que é estabelecido pela Instrução Normativa (IN) nº. 65 de 07 de julho de 2021, e suas atualizações, levando em consideração os julgados recentes do Tribunal de Contas da União (TCU) e os pareceres jurídicos da Advocacia-Geral da União (AGU).

A pesquisa de preços foi realizada no período de 25 de julho de 2023 a 22 de agosto de 2023, com a utilização de cotações obtidas mediante a pesquisa direta com fornecedores, empresas ou representantes, das pesquisas na plataforma Painel de Preços, bem como das Atas com aquisições similares adquiridas no Portal de Compras do Governo Federal.

Após a análise crítica e detalhada dos valores obtidos, eliminadas as discrepâncias e priorizando os incisos I e II do art. 5º, como fonte de consulta, chegou-se ao valor medio estimado (valor de referência), constante no Mapa Comparativo.

6. Anexos:

A documentação comprobatória, contendo 70 (SETENTA) folhas, que compõe a pesquisa de preços, segue anexa a este relatório.

RECIFE, PE, 23 de agosto de 2023.

Rodolfo Santiago

RODOLFO JOSÉ DE ALBUQUERQUE SANTIAGO - 1º Tenente
Adjunto ao Setor de OPME do Hospital Militar de Área de Recife

RAIMUNDO CARLOS SILVA SOUSA

RAIMUNDO CARLOS SILVA SOUSA - Major
Chefe do Setor de OPME do Hospital Militar de Área de Recife

LÚCIA HELENA DA CUNHA COSTA FRANCO FRAGA

LÚCIA HELENA DA CUNHA COSTA FRANCO FRAGA – Tenente-Coronel
Chefe do Serviço de Oftalmologia do Hospital Militar de Área de Recife

HAILTON ANTONIO CASARA CAVALCANTE

HAILTON ANTONIO CASARA CAVALCANTE - Coronel
Ordenador de Despesas do Hospital Militar de Área de Recife



**MINISTÉRIO DA DEFESA
EXÉRCITO BRASILEIRO
HOSPITAL MILITAR DE ÁREA DO RECIFE
(Hospital Militar de Pernambuco / 1817)**

**PREGÃO SRP Nº/2023
(Processo Administrativo nº. 64583.012056/2023-81)**

ANÁLISE CRÍTICA DOS VALORES DE REFERÊNCIA

Requisição nº. 98-OPME/Farm Hosp/HMAR

ANÁLISE DOS PREÇOS COLETADOS:

1. Todos os preços utilizados para obtenção dos valores de referência tratam de materiais com a mesma especificação e qualidade compatível com o que a Administração planeja licitar?

SIM
 NÃO

OBS.: _____

2. Para obtenção do valor de referência e cálculo da média, foram considerados preços com grande variação entre os valores coletados?

SIM
 NÃO

OBS.: _____

3. Os valores de referência apresentados pelo requisitante estão condizentes com a realidade do mercado na data da Requisição/Termo de Referência?

SIM
 NÃO

OBS.: _____

RECIFE, PE, 23 de agosto de 2023.

LÚCIA HELENA DA CUNHA COSTA FRANCO FRAGA – Tenente-Coronel
Chefe do Serviço de Oftalmologia do Hospital Militar de Área de Recife

RAIMUNDO CARLOS SILVA SOUSA - Major
Chefe do Setor de OPME do Hospital Militar de Área de Recife

 MINISTÉRIO DA DEFESA
 EXÉRCITO BRASILEIRO
 HOSPITAL MILITAR DE ÁREA DE RICHÉ
 (Hospital Militar de Pernambuco/1817)

PREGÃO SRP Nº 0001/2023
 (Processo Administrativo nº 64583.012056/2013-81)

Seguem, abaixo, as justificativas para cada item em que foi utilizada quantidade inferior a 03 (três) cotações para o cálculo do valor máximo aceitável, bem como, em anexo, os Ofícios enviados para os fornecedores, empresas ou representantes.

Nº DO ITEM	ESPECIFICAÇÃO	FORAM ENCONTRADAS COTAÇÕES NAS MÍDIAS ESPECIALIZADAS, SÍTIOS ELETRÔNICOS OU DE DOMÍNIO AMPLO QUE SEQUEM ABAIXO	FORAM ENVIADOS OFÍCIOS COM A SOLICITAÇÃO DE ORÇAMENTO PARA OS FORNECEDORES ABAIXO	FORNECEDORES QUE RESPONDERAM A SOLICITAÇÃO PARA O ITEM ESPECIFICADO	OBSERVAÇÃO
1.7	Cassete para equipamento facoemulsificador, equivalente, similar, ou de melhor qualidade. Compatível com Facoemulsificador modelo Pulsar 2.	XXXXX	Carl Zeiss do Brasil Ltda. (CNPJ: 33.131.079/0007-34); Expressa Produtos Cirúrgicos Ltda. (CNPJ: 08.100.512/0001-31); Loedsay S/A (CNPJ: 08.116.472/0001-16); Mediphacos Indústrias Médicas S/A (CNPJ: 21.998.885/0001-30); Adapt Produtos Oftalmológicos Ltda. (CNPJ: 96.382.429/0001-60); Alcon Brasil Cuidados Com a Saúde Ltda. (CNPJ: 32.929.819/0004-77)	Mediphacos Indústrias Médicas S/A (CNPJ: 21.998.885/0001-30)	Para o cálculo do valor de referência, foi desconsiderado o orçamento enviado pelo fornecedor, uma vez que foi analisado como reduzido (abaixo de 50%) em relação à média (Ata vigente/Painel de Preços) e, portanto, excluído do cálculo do valor máximo estimado. Logo, esse foi estabelecido por meio da média entre os valores do Painel de Preços e da contratação similar vigente.
2.8	Ponteira para Caneta de facoemulsificação equivalente, similar, ou de melhor qualidade. Compatível com Facoemulsificador modelo Pulsar 2.	XXXXX		Mediphacos Indústrias Médicas S/A (CNPJ: 21.998.885/0001-30)	Para o cálculo do valor de referência, foi desconsiderado o orçamento enviado pelo fornecedor, uma vez que foi analisado como elevado (acima de 50%) em relação à média (Ata vigente/Painel de Preços) e, portanto, excluído do cálculo do valor máximo estimado. Logo, esse foi estabelecido por meio da média entre os valores do Painel de Preços e da contratação similar vigente.
3.9	Lava para ponteira da Caneta de Facoemulsificação, equivalente, similar, ou de melhor qualidade. Compatível com Facoemulsificador modelo Pulsar 2.	XXXXX		Mediphacos Indústrias Médicas S/A (CNPJ: 21.998.885/0001-30)	Para o cálculo do valor de referência, foi desconsiderado o orçamento enviado pelo fornecedor, uma vez que foi analisado como elevado (acima de 50%) em relação à média (Ata vigente/Painel de Preços) e, portanto, excluído do cálculo do valor máximo estimado. Logo, esse foi estabelecido por meio da média entre os valores do Painel de Preços e da contratação similar vigente.
4.10	Ponteira de irrigação e aspiração curva e reta, equivalente, similar, ou de melhor qualidade. Compatível com Facoemulsificador modelo Pulsar 2.	XXXXX		Mediphacos Indústrias Médicas S/A (CNPJ: 21.998.885/0001-30)	Para o cálculo do valor de referência, foi desconsiderado o orçamento enviado pelo fornecedor, uma vez que foi analisado como elevado (acima de 50%) em relação à média (Ata vigente/Painel de Preços) e, portanto, excluído do cálculo do valor máximo estimado. Logo, esse foi estabelecido por meio da média entre os valores do Painel de Preços e da contratação similar vigente.
5.11	Lava para ponteira de irrigação e aspiração curva e reta, equivalente, similar, ou de melhor qualidade. Compatível com Facoemulsificador modelo Pulsar 2.	XXXXX		XXXXX	Para este item, não foram encontradas pesquisas de preço em sites eletrônicos especializados ou de domínio amplo, bem como não houve orçamento enviado por nenhum dos fornecedores, empresas ou representantes contatados. Portanto, o valor máximo aceitável foi estabelecido por meio do cálculo da média entre os valores do Painel de Preços e da contratação similar vigente.
6.13	Sonda para direcionamento (para facoemulsificação), equivalente, similar, ou de melhor qualidade. Compatível com Facoemulsificador modelo Pulsar 2.	XXXXX		Mediphacos Indústrias Médicas S/A (CNPJ: 21.998.885/0001-30)	Para o cálculo do valor de referência, foi desconsiderado o orçamento enviado pelo fornecedor, uma vez que foi analisado como elevado (acima de 50%) em relação à média (Ata vigente/Painel de Preços) e, portanto, excluído do cálculo do valor máximo estimado. Logo, esse foi estabelecido por meio da média entre os valores do Painel de Preços e da contratação similar vigente.
13.19	Cassete para equipamento facoemulsificador, equivalente, similar, ou de melhor qualidade. Compatível com Facoemulsificador modelo Viralis 100.	XXXXX		XXXXX	Para este item, não foram encontradas pesquisas de preço em sites eletrônicos especializados ou de domínio amplo, bem como não houve orçamento enviado por nenhum dos fornecedores, empresas ou representantes contatados. Portanto, o valor máximo aceitável foi estabelecido por meio do cálculo da média entre os valores do Painel de Preços e da contratação similar vigente.
14.20	Ponteira para Caneta de Facoemulsificação equivalente, similar, ou de melhor qualidade. Compatível com Facoemulsificador modelo Viralis 100.	XXXXX		XXXXX	Para este item, não foram encontradas pesquisas de preço em sites eletrônicos especializados ou de domínio amplo, bem como não houve orçamento enviado por nenhum dos fornecedores, empresas ou representantes contatados. Portanto, o valor máximo aceitável foi estabelecido por meio do cálculo da média entre os valores do Painel de Preços e da contratação similar vigente.
15.21	Lava para ponteira de Caneta de facoemulsificação, equivalente, similar, ou de melhor qualidade. Compatível com Facoemulsificador modelo Viralis 100.	XXXXX		XXXXX	Para este item, não foram encontradas pesquisas de preço em sites eletrônicos especializados ou de domínio amplo, bem como não houve orçamento enviado por nenhum dos fornecedores, empresas ou representantes contatados. Portanto, o valor máximo aceitável foi estabelecido por meio do cálculo da média entre os valores do Painel de Preços e da contratação similar vigente.



49, 50	Kit para facoemulsificação composto de: lente intra-ocular dobrável com filtro, torção astérica, hidrofóbica. Diferentes dioptrias, catracho e injetor para implante da lente.	XXXXX
51, 52	Kit para facoemulsificação composto de: lente intra-ocular dobrável com filtro, torção astérica, hidrofóbica. Diferentes dioptrias, catracho e injetor para implante da lente.	XXXXX
53, 54	Kit para facoemulsificação composto de: lente intra-ocular dobrável com filtro, torção astérica, hidrofóbica. Diferentes dioptrias, catracho e injetor para implante da lente.	XXXXX
57, 58	Kit para facoemulsificação composto de: lente intra-ocular dobrável com filtro, torção astérica, predominantemente hidrofóbica; diferentes dioptrias, com sistema pré-load.	XXXXX
59, 60	Kit para facoemulsificação composto de: lente intra-ocular dobrável com filtro, torção astérica, predominantemente hidrofóbica; diferentes dioptrias e diferentes cilindros, catracho e injetor para implante da lente.	XXXXX
61, 62	Kit para facoemulsificação composto de: lente intra-ocular dobrável com filtro, torção astérica, predominantemente hidrofóbica; diferentes dioptrias e diferentes cilindros, com sistema pré-load (pré-carregado).	XXXXX
65, 68	Lente monofocal para câmara posterior, material PMMA, peça única, óptico biconvexo assimétrico, rigida 5mm diferentes dioptrias.	XXXXX
69, 70	Lente monofocal para câmara posterior, material PMMA, peça única, óptico biconvexo assimétrico, rigida 7mm diferentes dioptrias.	XXXXX
71, 72	Lente monofocal para câmara posterior, material PMMA, três peças, rigida 5mm diferentes dioptrias.	XXXXX
73, 74	Lente monofocal para câmara posterior, material PMMA, três peças, rigida 7mm diferentes dioptrias.	XXXXX

XXXXX	Para este item, não foram encontradas pesquisas de preço em sites eletrônicos especializados ou de domínio amplo, bem como não houve orçamento enviado por nenhum dos fornecedores, empresas ou representantes contatados. Portanto, o valor máximo aceitável foi estabelecido por meio do cálculo da média entre os valores do Painel de Preços e da contratação similar vigente.
XXXXX	Para este item, não foram encontradas pesquisas de preço em sites eletrônicos especializados ou de domínio amplo, bem como não houve orçamento enviado por nenhum dos fornecedores, empresas ou representantes contatados. Portanto, o valor máximo aceitável foi estabelecido por meio do cálculo da média entre os valores do Painel de Preços e da contratação similar vigente.
Akat Produtos Oftalmológicos Ltda. (CNPJ: 96.382.429/0001-60)	Para o cálculo do valor de referência, foi utilizada 01 (uma) cotação de fornecedor, apenas. Ademais, para este item, não foi encontrada composição de custos unitários menores ou iguais à mediana do item correspondente na plataforma Painel de Preços. Portanto, o valor máximo aceitável foi estabelecido por meio do cálculo da média entre os valores de contratação similar vigente e da cotação enviada pelo fornecedor.
Mediphacos Indústrias Médicas S/A (CNPJ: 21.998.885/0001-30); Akat Produtos Oftalmológicos Ltda. (CNPJ: 96.382.429/0001-60)	Para o cálculo do valor de referência, foi utilizada 01 (uma) cotação de fornecedor, apenas. O outro orçamento, também enviado por fornecedor, foi considerado elevado (acima de 50%) e, portanto, excluído. Ademais, para este item, não foi encontrada composição de custos unitários menores ou iguais à mediana do item correspondente na plataforma Painel de Preços. Portanto, o valor máximo aceitável foi estabelecido por meio do cálculo da média entre os valores de contratação similar vigente e da cotação enviada pelo fornecedor.
Adapt Produtos Oftalmológicos Ltda. (CNPJ: 96.382.429/0001-60)	Para o cálculo do valor de referência, foi utilizada 01 (uma) cotação de fornecedor, apenas. Ademais, para este item, não foi encontrada composição de custos unitários menores ou iguais à mediana do item correspondente na plataforma Painel de Preços. Portanto, o valor máximo aceitável foi estabelecido por meio do cálculo da média entre os valores de contratação similar vigente e da cotação enviada pelo fornecedor.
Adapt Produtos Oftalmológicos Ltda. (CNPJ: 96.382.429/0001-60)	Para o cálculo do valor de referência, foi utilizada 01 (uma) cotação de fornecedor, apenas. Ademais, para este item, não foi encontrada composição de custos unitários menores ou iguais à mediana do item correspondente na plataforma Painel de Preços. Portanto, o valor máximo aceitável foi estabelecido por meio do cálculo da média entre os valores de contratação similar vigente e da cotação enviada pelo fornecedor.
Mediphacos Indústrias Médicas S/A (CNPJ: 21.998.885/0001-30)	Para o cálculo do valor de referência, foi desconsiderado o orçamento enviado pelo fornecedor, uma vez que foi analisado como elevado (acima de 50%) em relação à média (Ata vigente Painel de Preços) e, portanto, excluído do cálculo do valor máximo estimado. Logo, esse foi estabelecido por meio da média entre os valores do Painel de Preços e da contratação similar vigente.
Mediphacos Indústrias Médicas S/A (CNPJ: 21.998.885/0001-30)	Para o cálculo do valor de referência, foi desconsiderado o orçamento enviado pelo fornecedor, uma vez que foi analisado como elevado (acima de 50%) em relação à média (Ata vigente Painel de Preços) e, portanto, excluído do cálculo do valor máximo estimado. Logo, esse foi estabelecido por meio da média entre os valores do Painel de Preços e da contratação similar vigente.
XXXXX	Para este item, não foram encontradas pesquisas de preço em sites eletrônicos especializados ou de domínio amplo, bem como não houve orçamento enviado por nenhum dos fornecedores, empresas ou representantes contatados. Portanto, o valor máximo aceitável foi estabelecido por meio do cálculo da média entre os valores do Painel de Preços e da contratação similar vigente.
XXXXX	Para este item, não foram encontradas pesquisas de preço em sites eletrônicos especializados ou de domínio amplo, bem como não houve orçamento enviado por nenhum dos fornecedores, empresas ou representantes contatados. Portanto, o valor máximo aceitável foi estabelecido por meio do cálculo da média entre os valores do Painel de Preços e da contratação similar vigente.

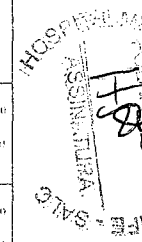

#

Q

75, 76	<p>Em publicação eletrônica, com o objetivo de facilitar a consulta e o acesso aos dados e informações, foram disponibilizados os dados e informações referentes à execução orçamentária e financeira do Hospital Militar de Área de Recife, no âmbito da administração pública, por meio de:</p>	XXXXX	XXXXX	<p>Para esta finalidade, foram realizadas pesquisas de preços em fontes eletrônicas, especificamente no domínio público, bem como em sites e aplicativos, visando obter o menor preço possível, em empresas ou representantes autorizados. Ademais, não foi realizada a comparação de preços unitários menores, ou iguais a quantidade do item correspondente na plataforma Painel de Preços. Portanto, a definição do valor máximo estimado foi realizada apenas a partir da pesquisa de uma contratação similar no Portal de Compras do Governo Federal (UASG: 160223 - Pregão nº. 17/2022).</p>
--------	---	-------	-------	--

Aprovado em 23 de agosto de 2023.

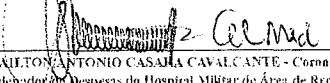
 HAILTON ANTONIO CASALA CAVALCANTE - Coronel
 Ordenador de Despesas do Hospital Militar de Área de Recife

 RAIMUNDO CARLOS SILVA SOUSA
 Chefe do Setor de OPME do Hospital Militar de Área de Recife





MINISTÉRIO DA DEFESA
EXÉRCITO BRASILEIRO
HOSPITAL MILITAR DE ÁREA DE RECIFE
(Hospital Militar de Pernambuco / 1817)

PREGÃO SRP Nº .../2023
(Processo Administrativo n.º 64583.012056/2023-81)

TERMO DE JUSTIFICATIVA TÉCNICA DA AQUISIÇÃO

Em cumprimento às normas para aquisição de bens e serviços e o contido na Requisição n.º 98-OPME/Farm Hosp/HMAR – Chefe do Setor de OPME e Chefe do Serviço de Oftalmologia do HMAR, de 23 de agosto de 2023, considerando que trata do registro de preços para a eventual aquisição de Órteses, Próteses e Materiais Especiais (OPME) para atender o Serviço de Oftalmologia, incluindo comodato de equipamentos, do Hospital Militar de Área de Recife (HMAR), para o biênio de 2023/2024. Estes materiais de consumo são necessários à prestação do atendimento aos usuários do sistema SAMMED/FuSEx/PASS, assistidos neste nosocômio. Estes são insumos estratégicos de suporte às ações de saúde, cuja falta pode significar a inexecução do tratamento, o que comprometeria não só o atendimento e a qualidade de vida dos pacientes, mas também o sistema de saúde como um todo.

Os quantitativos dos itens, descritos no Termo de Referência, foram estimados pelo Serviço de Oftalmologia do HMAR, considerando não apenas toda a demanda anual dos materiais necessários para o pleno e ótimo atendimento prestado aos usuários do sistema SAMMED/FuSEx/PASS, mas também para estabelecer o serviço supracitado como referência para a realização dos procedimentos cirúrgicos oftalmológicos no âmbito da 7ª Região Militar. Portanto, os quantitativos solicitados não excedem o razoável para um hospital militar de área, referência na 7ª Região Militar, que se estende além de Pernambuco, aos estados da Paraíba, Alagoas e Rio Grande do Norte. Além disso, também são recebidos encaminhamentos de pacientes usuários dos serviços de saúde das outras Forças Armadas para a realização do tratamento ou procedimento cirúrgico neste nosocômio.

Por conseguinte, com base no **Art. 18 da Lei n.º 14.133, de 1º de abril de 2021**, resolvo concordar com a referida aquisição.

Recife-PE, 23 de agosto de 2023.

HAILTON ANTONIO CASARA CAVALCANTE – Coronel
Ordenador de Despesas do Hospital Militar de Área de Recife



MINISTÉRIO DA DEFESA
EXÉRCITO BRASILEIRO
HOSPITAL MILITAR DE ÁREA DO RECIFE
(Hospital Militar de Pernambuco - 1817)

PREGAÇÃO SRP Nº .../2023
(Processo Administrativo nº 64583.012056/2023-81)

JUSTIFICATIVA DOS QUANTITATIVOS ESTIMADOS NO TERMO DE REFERÊNCIA

A aquisição dos itens abaixo elencados atenderá às necessidades do Serviço de Oftalmologia do Hospital Militar de Área do Recife durante 12 (doze) meses, tendo em vista a necessidade dos materiais de consumo caracterizados como OPML (Órteses, Próteses e Materiais Especiais) para a execução dos procedimentos cirúrgicos oftalmológicos, prestando, por consequência, a assistência mais adequada aos usuários do sistema SAMMED FuSEx PASS, no âmbito da 7ª Região Militar.

HOSPITAL MILITAR DE ÁREA DO RECIFE - SALO
FOLHA 061
HAB
ASSINATURA

ITEM	ESPECIFICAÇÃO	QUANTIDADE	QUANTIDADE	QUANTIDADE	JUSTIFICAÇÃO
		ANUNCIADA	CONSIDERADA		
GRUPO 01 - Materiais compatíveis com o equipamento Facoe multifisicador modelo Pulsar 2					
1	Inseto para equipamento facoe multifisicador, equivalente, similar, ou de melhor qualidade. Compatível com Facoe multifisicador modelo Pulsar 2.	0	0	50	Quantidades de uso estimadas pelo responsável técnico (cirurgião oftalmologista) do Serviço de Oftalmologia, pois como será a primeira compra, não há registros no Sisconfis-OM. O equipamento supracitado foi recentemente incluído no parque tecnológico deste nosocomio.
2	Ponteira para Caneta de Facoe multifisicador equivalente, similar, ou de melhor qualidade. Compatível com Facoe multifisicador modelo Pulsar 2.	0	0	50	
3	Lava para ponteira da Caneta de Facoe multifisicador, equivalente, similar, ou de melhor qualidade. Compatível com Facoe multifisicador modelo Pulsar 2.	0	0	150	
4	Ponteira de irrigação e aspiração curva e reta, equivalente, similar, ou de melhor qualidade. Compatível com Facoe multifisicador modelo Pulsar 2.	0	0	50	
5	Lava para ponteira de irrigação e aspiração curva e reta, equivalente, similar, ou de melhor qualidade. Compatível com Facoe multifisicador modelo Pulsar 2.	0	0	150	
6	Sonda para vitrectomia anterior (para facoe multifisicador), equivalente, similar, ou de melhor qualidade. Compatível com Facoe multifisicador modelo Pulsar 2.	0	0	200	
GRUPO 02 - Materiais compatíveis com o equipamento Facoe multifisicador modelo Pulsar 2 (COTA RESERVADA - COTA DE ATÉ 25% CONFORME ART. 8º, DEC. 8.538/2015)					
7	Cassete para equipamento facoe multifisicador, equivalente, similar, ou de melhor qualidade. Compatível com Facoe multifisicador modelo Pulsar 2.	0	0	1	Quantidades de uso estimadas pelo responsável técnico (cirurgião oftalmologista) do Serviço de Oftalmologia, pois como será a primeira compra, não há registros no Sisconfis-OM. O equipamento supracitado foi recentemente incluído no parque tecnológico deste nosocomio.
8	Ponteira para Caneta de Facoe multifisicador equivalente, similar, ou de melhor qualidade. Compatível com Facoe multifisicador modelo Pulsar 2.	0	0	1	
9	Lava para ponteira da Caneta de Facoe multifisicador, equivalente, similar, ou de melhor qualidade. Compatível com Facoe multifisicador modelo Pulsar 2.	0	0	2	
10	Ponteira de irrigação e aspiração curva e reta, equivalente, similar, ou de melhor qualidade. Compatível com Facoe multifisicador modelo Pulsar 2.	0	0	1	
11	Lava para ponteira de irrigação e aspiração curva e reta, equivalente, similar, ou de melhor qualidade. Compatível com Facoe multifisicador modelo Pulsar 2.	0	0	2	
12	Sonda para vitrectomia anterior (para facoe multifisicador), equivalente, similar, ou de melhor qualidade. Compatível com Facoe multifisicador modelo Pulsar 2.	0	0	2	
GRUPO 03 - Materiais compatíveis com o equipamento Facoe multifisicador modelo Visalis 100					
13	Cassete para equipamento facoe multifisicador, equivalente, similar, ou de melhor qualidade. Compatível com Facoe multifisicador modelo Visalis 100.	0	0	50	Quantidades de uso estimadas pelo responsável técnico (cirurgião oftalmologista) do Serviço de Oftalmologia, pois como será a primeira compra, não há registros no Sisconfis-OM. O equipamento supracitado foi recentemente incluído no parque tecnológico deste nosocomio.
14	Ponteira para Caneta de Facoe multifisicador equivalente, similar, ou de melhor qualidade. Compatível com Facoe multifisicador modelo Visalis 100.	0	0	50	
15	Lava para ponteira da Caneta de Facoe multifisicador, equivalente, similar, ou de melhor qualidade. Compatível com Facoe multifisicador modelo Visalis 100.	0	0	150	
16	Ponteira de irrigação e aspiração curva e reta, equivalente, similar, ou de melhor qualidade. Compatível com Facoe multifisicador modelo Visalis 100.	0	0	50	
17	Lava para ponteira de irrigação e aspiração curva e reta, equivalente, similar, ou de melhor qualidade. Compatível com Facoe multifisicador modelo Visalis 100.	0	0	150	
18	Sonda para vitrectomia anterior (para facoe multifisicador), equivalente, similar, ou de melhor qualidade. Compatível com Facoe multifisicador modelo Visalis 100.	0	0	200	
GRUPO 04 - Materiais compatíveis com o equipamento Facoe multifisicador modelo Visalis 100 (COTA RESERVADA - COTA DE ATÉ 25% CONFORME ART. 8º, DEC. 8.538/2015)					
19	Cassete para equipamento facoe multifisicador, equivalente, similar, ou de melhor qualidade. Compatível com Facoe multifisicador modelo Visalis 100.	0	0	1	Quantidades de uso estimadas pelo responsável técnico (cirurgião oftalmologista) do Serviço de Oftalmologia, pois como será a primeira compra, não há registros no Sisconfis-OM. O equipamento supracitado foi recentemente incluído no parque tecnológico deste nosocomio.
20	Ponteira para Caneta de Facoe multifisicador equivalente, similar, ou de melhor qualidade. Compatível com Facoe multifisicador modelo Visalis 100.	0	0	1	
21	Lava para ponteira da Caneta de Facoe multifisicador, equivalente, similar, ou de melhor qualidade. Compatível com Facoe multifisicador modelo Visalis 100.	0	0	2	
22	Ponteira de irrigação e aspiração curva e reta, equivalente, similar, ou de melhor qualidade. Compatível com Facoe multifisicador modelo Visalis 100.	0	0	1	
23	Lava para ponteira de irrigação e aspiração curva e reta, equivalente, similar, ou de melhor qualidade. Compatível com Facoe multifisicador modelo Visalis 100.	0	0	2	
24	Sonda para vitrectomia anterior (para facoe multifisicador), equivalente, similar, ou de melhor qualidade. Compatível com Facoe multifisicador modelo Visalis 100.	0	0	2	
GRUPO 05 - Materiais compatíveis com o equipamento Facoe multifisicador solicitado em COMODATO					
25	Cassete para equipamento facoe multifisicador, equivalente, similar, ou de melhor qualidade. Compatível com facoe em comodato.	0	25	300	Esse quantitativo tem como base os relatórios de utilização do material nos dois anos anteriores, gerado pelo sistema Sisconfis-OM. Após análise dos relatórios, foi definida a redução da quantidade em relação à contratação anterior, pois se avaliou que a diminuição do quantitativo atende a demanda anual média de consumo pelo Serviço de Oftalmologia.

[Assinaturas manuscritas]

26	Ponteira para Caneta de Facomeulsificação equivalente, similar, ou de melhor qualidade. Compatível com faco em comodato.	0	40	50	Esse quantitativo tem como base os relatórios de utilização do material nos dois anos anteriores, gerado pelo sistema Siscofis-OM. Após análise dos relatórios, foi definida a redução da quantidade em relação à contratação anterior, pois se avaliou que a diminuição do quantitativo suprirá a demanda anual média de consumo pelo Serviço de Oftalmologia.
27	Luva para ponteira da Caneta de Facomeulsificação, equivalente, similar, ou de melhor qualidade. Compatível com faco em comodato.	18	25	150	Esse quantitativo tem como base os relatórios de utilização do material nos dois anos anteriores, gerado pelo sistema Siscofis-OM. Após análise dos relatórios, foi definida a redução da quantidade em relação à contratação anterior, pois se avaliou que a diminuição do quantitativo suprirá a demanda anual média de consumo pelo Serviço de Oftalmologia.
28	Ponteira de irrigação e aspiração curva e reta, equivalente, similar, ou de melhor qualidade. Compatível com faco em comodato.	4	24	50	Esse quantitativo tem como base os relatórios de utilização do material nos dois anos anteriores, gerado pelo sistema Siscofis-OM. Após análise dos relatórios, foi definida a redução da quantidade em relação à contratação anterior, pois se avaliou que a diminuição do quantitativo suprirá a demanda anual média de consumo pelo Serviço de Oftalmologia.
29	Luva para ponteira de irrigação e aspiração curva e reta, equivalente, similar, ou de melhor qualidade. Compatível com faco em comodato.	0	0	150	Quantidade de uso estimada pelo responsável técnico (cirurgião oftalmológico) do Serviço de Oftalmologia, pois como será a primeira compra, não há registros no Siscofis-OM.
30	Sonda para vitrectomia anterior (para facomeulsificação), equivalente, similar, ou de melhor qualidade. Compatível com faco em comodato.	0	18	200	Esse quantitativo tem como base os relatórios de utilização do material nos dois anos anteriores, gerado pelo sistema Siscofis-OM. Após análise dos relatórios, foi definida a redução da quantidade em relação à contratação anterior, pois se avaliou que a diminuição do quantitativo suprirá a demanda anual média de consumo pelo Serviço de Oftalmologia.
GRUPO 06 – Materiais compatíveis com o equipamento Facomeulsificador solicitado em COMODATO (COTA RESERVADA - COTA DE ATÉ 25% CONFORME ART. 8º, DEC. 8.538/2015)					
31	Cassete para equipamento facomeulsificador, equivalente, similar, ou de melhor qualidade. Compatível com faco em comodato.	0	25	3	Esse quantitativo tem como base os relatórios de utilização do material nos dois anos anteriores, gerado pelo sistema Siscofis-OM. Após análise dos relatórios, foi definida a redução da quantidade em relação à contratação anterior, pois se avaliou que a diminuição do quantitativo suprirá a demanda anual média de consumo pelo Serviço de Oftalmologia.
32	Ponteira para Caneta de Facomeulsificação equivalente, similar, ou de melhor qualidade. Compatível com faco em comodato.	0	40	1	Esse quantitativo tem como base os relatórios de utilização do material nos dois anos anteriores, gerado pelo sistema Siscofis-OM. Após análise dos relatórios, foi definida a redução da quantidade em relação à contratação anterior, pois se avaliou que a diminuição do quantitativo suprirá a demanda anual média de consumo pelo Serviço de Oftalmologia.
33	Luva para ponteira da Caneta de Facomeulsificação, equivalente, similar, ou de melhor qualidade. Compatível com faco em comodato.	18	25	2	Esse quantitativo tem como base os relatórios de utilização do material nos dois anos anteriores, gerado pelo sistema Siscofis-OM. Após análise dos relatórios, foi definida a redução da quantidade em relação à contratação anterior, pois se avaliou que a diminuição do quantitativo suprirá a demanda anual média de consumo pelo Serviço de Oftalmologia.
34	Ponteira de irrigação e aspiração curva e reta, equivalente, similar, ou de melhor qualidade. Compatível com faco em comodato.	4	24	1	Esse quantitativo tem como base os relatórios de utilização do material nos dois anos anteriores, gerado pelo sistema Siscofis-OM. Após análise dos relatórios, foi definida a redução da quantidade em relação à contratação anterior, pois se avaliou que a diminuição do quantitativo suprirá a demanda anual média de consumo pelo Serviço de Oftalmologia.
35	Luva para ponteira de irrigação e aspiração curva e reta, equivalente, similar, ou de melhor qualidade. Compatível com faco em comodato.	0	0	2	Quantidade de uso estimada pelo responsável técnico (cirurgião oftalmológico) do Serviço de Oftalmologia, pois como será a primeira compra, não há registros no Siscofis-OM.
36	Sonda para vitrectomia anterior (para facomeulsificação), equivalente, similar, ou de melhor qualidade. Compatível com faco em comodato.	0	18	2	Esse quantitativo tem como base os relatórios de utilização do material nos dois anos anteriores, gerado pelo sistema Siscofis-OM. Após análise dos relatórios, foi definida a redução da quantidade em relação à contratação anterior, pois se avaliou que a diminuição do quantitativo suprirá a demanda anual média de consumo pelo Serviço de Oftalmologia.
ITENS DIVERSOS					
37	Solução salina balanceada (BSS) oftalmológica equivalente, similar, ou de melhor qualidade.	240	160	1.000	Esse quantitativo tem como base os relatórios de utilização do material nos dois anos anteriores, gerado pelo sistema Siscofis-OM. Após análise dos relatórios, foi definida a redução da quantidade em relação à contratação anterior, pois se avaliou que a diminuição do quantitativo suprirá a demanda anual média de consumo pelo Serviço de Oftalmologia.
38	Solução salina balanceada (BSS) oftalmológica equivalente, similar, ou de melhor qualidade.	240	160	1.000	Esse quantitativo tem como base os relatórios de utilização do material nos dois anos anteriores, gerado pelo sistema Siscofis-OM. Após análise dos relatórios, foi definida a redução da quantidade em relação à contratação anterior, pois se avaliou que a diminuição do quantitativo suprirá a demanda anual média de consumo pelo Serviço de Oftalmologia.
39	Bisturi oftalmológico para cirurgia de catarata com diferentes incisões (2,2mm; 2,75mm e 3mm) equivalente, similar, ou de melhor qualidade.	490	240	1.400	Esse quantitativo tem como base os relatórios de utilização do material nos dois anos anteriores, gerado pelo sistema Siscofis-OM. Após análise dos relatórios, foi definida a manutenção da quantidade em relação à contratação anterior, pois se avaliou que a permanência do quantitativo suprirá a demanda anual média de consumo pelo Serviço de Oftalmologia.
40	Bisturi oftalmológico para cirurgia de catarata com diferentes incisões (2,2mm; 2,75mm e 3mm) equivalente, similar, ou de melhor qualidade.	490	240	1.400	Esse quantitativo tem como base os relatórios de utilização do material nos dois anos anteriores, gerado pelo sistema Siscofis-OM. Após análise dos relatórios, foi definida a manutenção da quantidade em relação à contratação anterior, pois se avaliou que a permanência do quantitativo suprirá a demanda anual média de consumo pelo Serviço de Oftalmologia.
41	Bisturi para cirurgia oftalmológica de 157, equivalente, similar, ou de melhor qualidade.	359	199	1.400	Esse quantitativo tem como base os relatórios de utilização do material nos dois anos anteriores, gerado pelo sistema Siscofis-OM. Após análise dos relatórios, foi definida a manutenção da quantidade em relação à contratação anterior, pois se avaliou que a permanência do quantitativo suprirá a demanda anual média de consumo pelo Serviço de Oftalmologia.
42	Bisturi para cirurgia oftalmológica de 157, equivalente, similar, ou de melhor qualidade.	359	199	1.400	Esse quantitativo tem como base os relatórios de utilização do material nos dois anos anteriores, gerado pelo sistema Siscofis-OM. Após análise dos relatórios, foi definida a manutenção da quantidade em relação à contratação anterior, pois se avaliou que a permanência do quantitativo suprirá a demanda anual média de consumo pelo Serviço de Oftalmologia.
43	Viscoelástico Dispersivo equivalente, similar, ou de melhor qualidade.	0	0	1.200	Quantidade de uso estimada pelo responsável técnico (cirurgião oftalmológico) do Serviço de Oftalmologia. Ainda que presente nos processos licitatórios anteriores, houve sucesso na contratação do item (deserto fracasso) e, portanto, não há registros no Siscofis-OM.
44	Viscoelástico Dispersivo equivalente, similar, ou de melhor qualidade.	0	0	1.200	Quantidade de uso estimada pelo responsável técnico (cirurgião oftalmológico) do Serviço de Oftalmologia. Ainda que presente nos processos licitatórios anteriores, houve sucesso na contratação do item (deserto fracasso) e, portanto, não há registros no Siscofis-OM.
45	Viscoelástico Coesivo – 2mL, equivalente, similar, ou de melhor qualidade.	430	20	1.200	Esse quantitativo tem como base os relatórios de utilização do material nos dois anos anteriores, gerado pelo sistema Siscofis-OM. Após análise dos relatórios, foi definida a redução da quantidade em relação à contratação anterior, pois se avaliou que a diminuição do quantitativo suprirá a demanda anual média de consumo pelo Serviço de Oftalmologia.
46	Viscoelástico Coesivo – 2mL, equivalente, similar, ou de melhor qualidade.	430	20	12	Esse quantitativo tem como base os relatórios de utilização do material nos dois anos anteriores, gerado pelo sistema Siscofis-OM. Após análise dos relatórios, foi definida a redução da quantidade em relação à contratação anterior, pois se avaliou que a diminuição do quantitativo suprirá a demanda anual média de consumo pelo Serviço de Oftalmologia.
47	Azul de Trypan 0,1%	0	0	500	Quantidade de uso estimada pelo responsável técnico (cirurgião oftalmológico) do Serviço de Oftalmologia, pois como será a primeira compra, não há registros no Siscofis-OM.
48	Azul de Trypan 0,1%	0	0	500	Quantidade de uso estimada pelo responsável técnico (cirurgião oftalmológico) do Serviço de Oftalmologia, pois como será a primeira compra, não há registros no Siscofis-OM.
49	Cloroeto de Carbocil 0,1 mg/ml	0	0	500	Quantidade de uso estimada pelo responsável técnico (cirurgião oftalmológico) do Serviço de Oftalmologia, pois como será a primeira compra, não há registros no Siscofis-OM.
50	Cloroeto de Carbocil 0,1 mg/ml	0	0	500	Quantidade de uso estimada pelo responsável técnico (cirurgião oftalmológico) do Serviço de Oftalmologia, pois como será a primeira compra, não há registros no Siscofis-OM.
51	Campe Cirúrgico oftalmológico com bag própria para cirurgia de catarata equivalente, similar, ou de melhor qualidade.	410	265	2000	Esse quantitativo tem como base os relatórios de utilização do material nos dois anos anteriores, gerado pelo sistema Siscofis-OM. Após análise dos relatórios, foi definida a manutenção da quantidade em relação à contratação anterior, pois se avaliou que a permanência do quantitativo suprirá a demanda anual média de consumo pelo Serviço de Oftalmologia.
52	Campe Cirúrgico oftalmológico com bag própria para cirurgia de catarata equivalente, similar, ou de melhor qualidade.	410	265	2000	Esse quantitativo tem como base os relatórios de utilização do material nos dois anos anteriores, gerado pelo sistema Siscofis-OM. Após análise dos relatórios, foi definida a manutenção da quantidade em relação à contratação anterior, pois se avaliou que a permanência do quantitativo suprirá a demanda anual média de consumo pelo Serviço de Oftalmologia.
53	Kil para facomeulsificação composto de: lente intra-ocular dobrável com filtro, esférica; hidrofóbica. Diferentes dioptrias, cartucho e injetor para implante da lente inclusa.	0	0	300	Quantidade de uso estimada pelo responsável técnico (cirurgião oftalmológico) do Serviço de Oftalmologia, pois não há registros no Siscofis-OM.
54	Kil para facomeulsificação composto de: lente intra-ocular dobrável com filtro, esférica; hidrofóbica. Diferentes dioptrias, cartucho e injetor para implante da lente inclusa.	0	0	3	Quantidade de uso estimada pelo responsável técnico (cirurgião oftalmológico) do Serviço de Oftalmologia, pois não há registros no Siscofis-OM.

[Handwritten signatures and initials]

55	Kit para facoemulsificação composto de: lente intraocular dobrável com filtro, esférica, predominantemente hidrofóbica; diferentes dioptrias, cartucho e injetor para implante da lio.	220	181	300	Esse quantitativo tem como base os relatórios de utilização do material nos dois anos anteriores, gerado pelo sistema Siscofis-OM. Após análise dos relatórios, foi definida a redução da quantidade em relação à contratação anterior, pois se avaliou que a diminuição do quantitativo suprirá a demanda anual média de consumo pelo Serviço de Oftalmologia.
56	Kit para facoemulsificação composto de: lente intraocular dobrável com filtro, esférica, predominantemente hidrofóbica; diferentes dioptrias, cartucho e injetor para implante da lio.	220	181	3	Esse quantitativo tem como base os relatórios de utilização do material nos dois anos anteriores, gerado pelo sistema Siscofis-OM. Após análise dos relatórios, foi definida a manutenção da quantidade em relação à contratação anterior, pois se avaliou que a diminuição do quantitativo suprirá a demanda anual média de consumo pelo Serviço de Oftalmologia.
57	Kit para facoemulsificação composto de: lente intraocular dobrável com filtro, esférica, predominantemente hidrofóbica; diferentes dioptrias, com sistema pré-load.	220	181	500	Esse quantitativo tem como base os relatórios de utilização do material nos dois anos anteriores, gerado pelo sistema Siscofis-OM. Após análise dos relatórios, foi definida a redução da quantidade em relação à contratação anterior, pois se avaliou que a diminuição do quantitativo suprirá a demanda anual média de consumo pelo Serviço de Oftalmologia.
58	Kit para facoemulsificação composto de: lente intraocular dobrável com filtro, esférica, predominantemente hidrofóbica; diferentes dioptrias, com sistema pré-load.	220	181	5	Esse quantitativo tem como base os relatórios de utilização do material nos dois anos anteriores, gerado pelo sistema Siscofis-OM. Após análise dos relatórios, foi definida a redução da quantidade em relação à contratação anterior, pois se avaliou que a diminuição do quantitativo suprirá a demanda anual média de consumo pelo Serviço de Oftalmologia.
59	Kit para facoemulsificação composto de: lente intra-ocular dobrável com filtro, esférica, esférica, predominantemente hidrofóbica; diferentes dioptrias e diferentes cilindros, cartucho e injetor para implante da lio incluso.	105	37	500	Esse quantitativo tem como base os relatórios de utilização do material nos dois anos anteriores, gerado pelo sistema Siscofis-OM. Após análise dos relatórios, foi definida a manutenção da quantidade em relação à contratação anterior, pois se avaliou que a permanência do quantitativo suprirá a demanda anual média de consumo pelo Serviço de Oftalmologia.
60	Kit para facoemulsificação composto de: lente intra-ocular dobrável com filtro, esférica, esférica, predominantemente hidrofóbica; diferentes dioptrias e diferentes cilindros, cartucho e injetor para implante da lio incluso.	105	37	5	Esse quantitativo tem como base os relatórios de utilização do material nos dois anos anteriores, gerado pelo sistema Siscofis-OM. Após análise dos relatórios, foi definida a manutenção da quantidade em relação à contratação anterior, pois se avaliou que a permanência do quantitativo suprirá a demanda anual média de consumo pelo Serviço de Oftalmologia.
61	Kit para facoemulsificação composto de: lente intra-ocular dobrável com filtro, esférica, esférica, predominantemente hidrofóbica; diferentes dioptrias e diferentes cilindros; com sistema pré-load (pré-carregada).	105	37	500	Esse quantitativo tem como base os relatórios de utilização do material nos dois anos anteriores, gerado pelo sistema Siscofis-OM. Após análise dos relatórios, foi definida a manutenção da quantidade em relação à contratação anterior, pois se avaliou que a permanência do quantitativo suprirá a demanda anual média de consumo pelo Serviço de Oftalmologia.
62	Kit para facoemulsificação composto de: lente intra-ocular dobrável com filtro, esférica, esférica, predominantemente hidrofóbica; diferentes dioptrias e diferentes cilindros; com sistema pré-load (pré-carregada).	105	37	5	Esse quantitativo tem como base os relatórios de utilização do material nos dois anos anteriores, gerado pelo sistema Siscofis-OM. Após análise dos relatórios, foi definida a manutenção da quantidade em relação à contratação anterior, pois se avaliou que a permanência do quantitativo suprirá a demanda anual média de consumo pelo Serviço de Oftalmologia.
63	Kit para facoemulsificação composto de: Lente intra-ocular TRIFOCAL, peça única, esférica, com filtro, diferentes adições, diferentes dioptrias com sistema pré-load (pré-carregada) preferencialmente.	0	0	1200	Quantidade de uso estimada pelo responsável técnico (cirurgião oftalmológico) do Serviço de Oftalmologia. É necessário salientar que o quantitativo solicitado se refere à utilização de duas unidades do item (par) para a realização do procedimento cirúrgico oftalmológico em um só paciente.
64	Kit para facoemulsificação composto de: Lente intra-ocular TRIFOCAL, peça única, esférica, com filtro, diferentes adições, diferentes dioptrias com sistema pré-load (pré-carregada) preferencialmente.	0	0	12	Quantidade de uso estimada pelo responsável técnico (cirurgião oftalmológico) do Serviço de Oftalmologia. É necessário salientar que o quantitativo solicitado se refere à utilização de duas unidades do item (par) para a realização do procedimento cirúrgico oftalmológico em um só paciente.
65	Kit para facoemulsificação composto de: Lente intra-ocular TRIFOCAL, peça única, esférica, com filtro, diferentes adições, diferentes dioptrias e cilindros com sistema pré-load (pré-carregada) preferencialmente.	0	0	1000	Quantidade de uso estimada pelo responsável técnico (cirurgião oftalmológico) do Serviço de Oftalmologia. É necessário salientar que o quantitativo solicitado se refere à utilização de duas unidades do item (par) para a realização do procedimento cirúrgico oftalmológico em um só paciente.
66	Kit para facoemulsificação composto de: Lente intra-ocular TRIFOCAL, peça única, esférica, com filtro, diferentes adições, diferentes dioptrias e cilindros com sistema pré-load (pré-carregada) preferencialmente.	0	0	10	Quantidade de uso estimada pelo responsável técnico (cirurgião oftalmológico) do Serviço de Oftalmologia. É necessário salientar que o quantitativo solicitado se refere à utilização de duas unidades do item (par) para a realização do procedimento cirúrgico oftalmológico em um só paciente.
67	Lente monofocal para câmera posterior, material PMMA, peça única, optico biconvexo assimétrica, rígida 5mm diferentes dioptrias.	0	0	100	Quantidade de uso estimada pelo responsável técnico (cirurgião oftalmológico) do Serviço de Oftalmologia, pois não há registros no Siscofis-OM.
68	Lente monofocal para câmera posterior, material PMMA, peça única, optico biconvexo assimétrica, rígida 5mm diferentes dioptrias.	0	0	100	Quantidade de uso estimada pelo responsável técnico (cirurgião oftalmológico) do Serviço de Oftalmologia, pois não há registros no Siscofis-OM.
69	Lente monofocal para câmera posterior, material PMMA, peça única, optico biconvexo assimétrica, rígida 7mm diferentes dioptrias.	0	0	100	Quantidade de uso estimada pelo responsável técnico (cirurgião oftalmológico) do Serviço de Oftalmologia, pois não há registros no Siscofis-OM.
70	Lente monofocal para câmera posterior, material PMMA, peça única, optico biconvexo assimétrica, rígida 7mm diferentes dioptrias.	0	0	100	Quantidade de uso estimada pelo responsável técnico (cirurgião oftalmológico) do Serviço de Oftalmologia, pois não há registros no Siscofis-OM.
71	Lente monofocal para câmera posterior, material PMMA, três peças, rígida 5mm diferentes dioptrias.	0	0	100	Quantidade de uso estimada pelo responsável técnico (cirurgião oftalmológico) do Serviço de Oftalmologia, pois não há registros no Siscofis-OM.
72	Lente monofocal para câmera posterior, material PMMA, três peças, rígida 5mm diferentes dioptrias.	0	0	100	Quantidade de uso estimada pelo responsável técnico (cirurgião oftalmológico) do Serviço de Oftalmologia, pois não há registros no Siscofis-OM.
73	Lente monofocal para câmera posterior, material PMMA, três peças, rígida 7mm diferentes dioptrias.	0	0	100	Quantidade de uso estimada pelo responsável técnico (cirurgião oftalmológico) do Serviço de Oftalmologia, pois não há registros no Siscofis-OM.
74	Lente monofocal para câmera posterior, material PMMA, três peças, rígida 7mm diferentes dioptrias.	0	0	100	Quantidade de uso estimada pelo responsável técnico (cirurgião oftalmológico) do Serviço de Oftalmologia, pois não há registros no Siscofis-OM.
75	Kit para facoemulsificação composto de lente intra-ocular (foco estendido, peça única, esférica, com filtro, diferentes adições, diferentes dioptrias. Preferencialmente com Sistema pré-load (pré-carregada).	0	0	1000	Quantidade de uso estimada pelo responsável técnico (cirurgião oftalmológico) do Serviço de Oftalmologia, pois como será a primeira compra, não há registros no Siscofis-OM.
76	Kit para facoemulsificação composto de lente intra-ocular (foco estendido, peça única, esférica, com filtro, diferentes adições, diferentes dioptrias. Preferencialmente com Sistema pré-load (pré-carregada).	0	0	10	Quantidade de uso estimada pelo responsável técnico (cirurgião oftalmológico) do Serviço de Oftalmologia, pois como será a primeira compra, não há registros no Siscofis-OM.

Recife, PE, 27 de agosto de 2023

 LÚCIA HELENA DA CUNHA COSTA FRANCO FRAGA - Tenente-Coronel
 Chefe do Serviço de Oftalmologia do Hospital Militar de Área de Recife

 RICARDO RAMOS DE OLIVEIRA - Capitão
 Adjunto do Serviço de Oftalmologia do Hospital Militar de Área de Recife

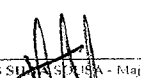
 EDMUNDO CARLOS SILVA PEREIRA - Major
 Chefe do Setor de OPME do Hospital Militar de Área de Recife

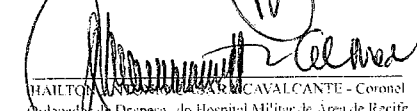
 HAILTON AUGUSTO DE SÁ CAVALCANTE - Coronel
 Ordenador de Despesa do Hospital Militar de Área de Recife



PROCESSO DE LICITAÇÃO

ÓRTESES, PRÓTESES E MATERIAIS ESPECIAIS (OPME) -
OFTALMOLOGIA

AGOSTO 2023

SISCOFIS - OM

04

MINISTÉRIO DA DEFESA
EXÉRCITO BRASILEIRO
HOSPITAL MILITAR DE ÁREA DO RECIFE
(Hospital Militar de Pernambuco/1817)

RELATÓRIO DE CONSUMO POR CONTA - 115610100 - MATERIAIS DE CONSUMO / 36 - MATERIAL HOSPITALAR
Período considerado: De 22/08/2021 até 22/08/2022

Nr Ficha	Cod Mat/Proposta	Nome material	Unid Med / Cons	Quantidade	Valor Total
36016-FH	06021013692	ABSORVIVEL HEMOSTATICO 10X7,5 / Unidade	Unidade	98	R\$ 14.675,04
09013FH	0602109429	ACIDOS GRAXOS ESSENCIAIS LOCAO FR 200ML / Unidade	Unidade	557	R\$ 2.088,75
36018-FH	06021011935	ADAPTADOR PARA TRANSFERÊNCIA DE SORO (TRANSOFIX) / ADAPTADOR PARA TRANSFERÊNCIA DE SORO (TRANSOFIX)	Unidade	5810	R\$ 4.008,90
36019-FH	06021011954	AEROCAMERA RETRÁTIL (AEROPUFF) / AEROCAMERA RETRÁTIL (AEROPUFF)	Unidade	95	R\$ 5.980,00
1821 ALMO	0602027806	AGRAFE GRAMPO LIGAMENTO 8.0X20MM / -	Unidade	2	R\$ 1.380,00
0100 OPME	06021013036	AGRAFE PARA FIXAÇÃO LIGAMENTAR / -	Unidade	9	R\$ 6.224,68
36037-FH	0602025909	AGULHA 21G X 4", PARA BLOQUEIO DE PLEXO / UNIDADE	Unidade	20	R\$ 1.700,00
36025-FH	06021014108	AGULHA ANESTÉSICA APLICAÇÃO RAQUIDIANA 26G X 3 1/2" CONECTOR LUER LOCK, DESCARTÁVEL ESTÉRIL / AGULHA	Unidade	650	R\$ 6.313,80
36035-FH	06021014993	AGULHA ANESTÉSICA RAQUIDIANA 22G X 3 1/2" / AGULHA ANESTÉSICA RAQUIDIANA 22G X 3 1/2"	Unidade	175	R\$ 1.130,20
36041-FH	06021018117	AGULHA CO-AXIAL / AGULHA CO-AXIAL	Unidade	162	R\$ 15.390,00
7055FH	06021017422	AGULHA DE BIÓPSIA DE MEDULA ÓSSEA 8G X 10CM / AGULHA DE BIÓPSIA DE MEDULA ÓSSEA 8G X 10CM	Unidade	8	R\$ 731,20
36043-FH	06021017943	AGULHA DE BIÓPSIA, APLICAÇÃO TECIDOS MOLES, AMTERIAL EM AÇO INOXIDÁVEL 14G X 16CM / AGULHA DE BIÓPSI	Unidade	61	R\$ 4.058,94
36044-FH	06021017946	AGULHA DE BIÓPSIA, APLICAÇÃO TECIDOS MOLES, AMTERIAL EM AÇO INOXIDÁVEL 16G X 16CM / AGULHA DE BIÓPSI	Unidade	50	R\$ 2.125,00
36023-FH	0602021806	AGULHA EPIDURAL PARA ANESTESIA C/BISEL TIPO TUOHY, CAL 18G / AGULHA EPIDURAL PARA ANESTESIA C/BISEL	Unidade	59	R\$ 1.239,00
36029-FH	0602024121	AGULHA HIPODERMICA 40X12 UND / 40X12 UND	Unidade	52910	R\$ 18.518,50
36026-FH	0602109489	AGULHA HIPODERMICA DESCARTAVEL 13 X 4,5 / AGULHA HIPODERMICA DESCARTAVEL 13 X 4,5	Unidade	17080	R\$ 1.892,88
36027-FH	0602109490	AGULHA HIPODERMICA DESCARTÁVEL 25 X 0,7 MM / AGULHA HIPODERMICA DESCARTÁVEL 25 X 0,7 MM	Unidade	48050	R\$ 2.402,50
36028-FH	0602109492	AGULHA HIPODERMICA DESCARTAVEL 30 X 0,8 MM / AGULHA HIPODERMICA DESCARTAVEL 30 X 0,8 MM	Unidade	31700	R\$ 2.853,00
36033-FH	0602026045	AGULHA P/ ACUPUNTURA 0.30X75MM / XX	Unidade	4000	R\$ 1.000,00
36032-FH	0602109666	AGULHA PARA ACUPUNTURA 0,25 X 30 MM / AGULHA PARA ACUPUNTURA 0,25 X 30 MM	Unidade	65000	R\$ 8.550,00
36034-FH	06021010767	AGULHA PARA ACUPUNTURA 0,25X15 / AGULHA PARA ACUPUNTURA 0,25X15	Unidade	3000	R\$ 3.450,00
36031-FH	06021015697	AGULHA PARA ACUPUNTURA 0,25X25MM / Unidade	Unidade	20000	R\$ 4.200,00
36030-FH	0602109578	AGULHA PARA ACUPUNTURA 0,25X40MM / AGULHA PARA ACUPUNTURA 0,25X40MM	Unidade	34300	R\$ 4.930,00
36042-FH	06021017970	AGULHA PARA ASPIRAÇÃO DE MEDULA OSSEA 16G X 10MM / MIELOGRAMA	Unidade	22	R\$ 1.190,00
36039-FH	06021011068	AGULHA PARA CATETER TOTALMENTE IMPLANTADO (TIPO HUBER) / UNIDADE	Unidade	560	R\$ 5.560,00
36045-FH	06021017962	AGULHA PARA MARCAÇÃO DE NÓDULO MAMÁRIO EM MAMOGRAFIA, ULTRA E ESTEREOTAXIA MEDIDA 20X10 / AGULHA PAR	Unidade	160	R\$ 1.240,20

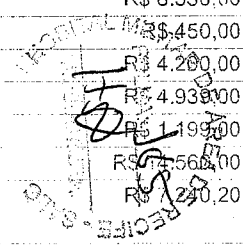

 HOSPITAL MILITAR DE RECIFE - ÁREA DO RECIFE
 RECIFE - PE
 22/08/2022

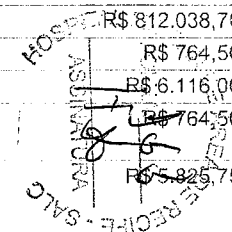
Nr Ficha	Cod Mat/Proposta	Nome material	Unid Med / Cons	Quantidade	Valor Total
36038-FH	0602109706	AGULHA PARA RAQUI N25X3 1/2 / AGULHA PARA RAQUI N25X3 1/2	Unidade	300	R\$ 1.683,00
36040-FH	06021011072	AGULHA PARA RAQUI Nº 27 / AGULHA PARA RAQUI Nº 27	Unidade	142	R\$ 1.280,54
38334FH	0602108951	ALÇA DE RESSECÇÃO DE PRÓSTATA EM AÇO TUNGSTÊNIO COM CALIBRE 26 FR COM 01 FILAMENTO / ALÇA DE RESSECC	Unidade	4	R\$ 3.761,92
4136 ALMO	0602026032	ALÇA TIPO RESSECCÃO / Material Aço Inoxidável	Unidade	5	R\$ 4.702,40
0810 ALMO	0602027129	ALCA TIPO RESSECCAO INOXIDAVEL / ALCA TIPO RESSECCAO INOXIDAVEL	Unidade	1	R\$ 940,48
7020FH	06021017232	ALCOOL GEL 70% / CONTEÚDO: 500 - 1000ML	Unidade	434	R\$ 4.331,32
0791LAC	180308	ALGODÃO HIDRÓFILO / Apresentação: Rolo de 500g;	Unidade	6783	R\$ 65.607,01
36518-FH	0602026049	ALGODAO ORTOP , DICO 420G / xx	Unidade	17	R\$ 113,73
2507 OPME	0602023182	ANCORA BIOABSORVIVEL 3,0MM COM CABO PARA IMPLANTE, C/ ORIFICIO CENTRAL P/ PASSAGEM DO FIO / ORIFICIO	Unidade	6	R\$ 15.475,00
1920 ALMO	0602027887	ANCORA BIO-ABSORVIVEL 5,00 MM COM 02 FIOS DE SUTURA DE POLIESTER E FIBRA TRANÇADA / arthrex	Unidade	9	R\$ 23.975,00
4951 FH	0602108739	ANCORA CORKSCREW 5,0 MM ARTHR / ANCORA CORKSCREW 5,0 MM ARTHR	Unidade	2	R\$ 4.990,00
1319FH	06021013279	ANCORA EM TITANIO 2,7MM X 7MM / ANCORA EM TITANIO 2,7MM X 7MM	Unidade	15	R\$ 42.490,00
36059-FH	06021018029	ANEL DE LIGADURA ELASTICA (LIGADURA DE VARIZES) / ANEL DE LIGADURA ELASTICA (LIGADURA DE VARIZES)	Unidade	2	R\$ 812,00
36021-FH	06021018517	ANUSCÓPIO DESCARTÁVEL ABERTO / ESTÉRIL	Unidade	350	R\$ 532,00
36046-FH	0602021814	APARELHO DE BARBEAR DESCARTAVEL / APARELHO DE BARBEAR DESCARTAVEL	Unidade	1943	R\$ 1.785,42
3991 ALMO	0602025925	APARELHO ELETRONICO INTEGRADO / APARELHO AUDITIVO DIGITAL / eletronico	Unidade	55	R\$ 56.129,00
3943FH	0602025846	APARELHO ELETRONICO INTEGRADO, APARELHO AUDITIVO / Retro -auricular, pilha 13, listening situation m	Unidade	64	R\$ 70.445,00
36056-FH	0602108869	APLICADOR DE CLIP LAPAROSCÓPICO 10MM / APLICADOR DE CLIP LAPAROSCÓPICO 10MM	Unidade	70	R\$ 82.110,00
38222OPM	0602108416	ARRUELA LISA PARA PARAFUSO / -	Unidade	2	R\$ 300,00
36051-FH	0602109444	ATADURA CREPOM 20CMX1,8CM / ATADURA CREPOM 20CMX1,8CM	Unidade	2099	R\$ 1.743,12
36052-FH	0602109498	ATADURA DE CREPE 10CM X 1,8M / ATADURA DE CREPE 10CM X 1,8M	Unidade	1460	R\$ 657,00
36048-FH	06021019064	ATADURA DE CREPE, 15CM X 1,8CM (REPOUSO) 18 FIOS/CM2 (USO EXCLUSIVO DO BLOCO CIRÚRGICO) / ATADURA DE	Unidade	2568	R\$ 7.652,64
36053-FH	0602024125	ATADURA DE CREPOM 30CM X 1,8M UND / 13 FIOS	Unidade	418	R\$ 627,00
0857FH	0602021818	ATADURA DE CREPON-CONTENDO 13FIOS/CM2, TAMANHO 15CMX4,5M / ATADURA DE CREPON-CONTENDO 13FIOS/CM2, TA	Rolo	4518	R\$ 13.351,64
36515-FH	0602109054	ATADURA GESSADA 10CM X 3M / UNIDADE	Unidade	260	R\$ 458,80
36047-FH	0602021823	ATADURA GESSADA 20CM X 3 M / UNIDADE	Unidade	344	R\$ 1.399,40
36049-FH	0602109442	ATADURA ORTOPEDICA 10CM X 1,8CM / ATADURA ORTOPEDICA 10CM X 1,8CM	Unidade	412	R\$ 697,00
36050-FH	0602109450	ATADURA ORTOPEDICA 15CM X 1,8M / ATADURA ORTOPEDICA 15CM X 1,8M	Unidade	1527	R\$ 1.273,44
36054-FH	06021013736	ATADURA ORTOPEDICA 20CM X 1,8M / ATADURA ORTOPEDICA 20CM X 1,8M	Unidade	419	R\$ 519,15
36057-FH	06021011379	AVENTAL CIRURGICO ESTERIL / AVENTAL CIRURGICO ESTERIL	Unidade	5735	R\$ 104.787,35
36058-FH	0602109582	AVENTAL MANGA LONGA DESCARTAVEL / UNIDADE	Unidade	62550	R\$ 812.038,70
4145 OPME	0602026338	BAINHA DE ACESSO URETRAL E URETERAL / ureteral	Unidade	1	R\$ 764,50
0774 ALMO	0602027102	BAINHA DILATADORA PARA URETEROSCOPIA / BAINHA DILATADORA PARA URETEROSCOPIA	Unidade	8	R\$ 6.116,00
38343FH	0602109163	BAINHA URETRAL DUPLO LUMEN 11/13 FR X 55CM / BAINHA URETRAL DUPLO LUMEN 11/13 FR X 55CM	Unidade	1	R\$ 764,50
36060-FH	06021014114	BANDAGEM TIPO BOTA DE UNNA C/ OXIDO DE ZN 10 CM X 10 M / BANDAGEM TIPO BOTA DE UNNA C/ OXIDO DE ZN 1	Unidade	343	R\$ 5.825,75

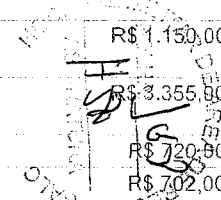

Nr Ficha	Cod Mat/Proposta	Nome material	Unid Med / Cons	Quantidade	Valor Total
3752FH	0602025577	BARRA DE TITÂNIO P/ ANCAIXE DE PARAFUSOS TAM 70MM / BARRA DE TITÂNIO P/ ANCAIXE DE PARAFUSOS TAM 70M	Unidade	5	RS 19.900,00
36061-FH	0602109345	BISTURI 15° OFTALMO / BISTURI 15° OFTALMO	Unidade	359	RS 8.093,28
36062-FH	0602109694	BISTURI OFTALMO 2,75MM / CIRURGIA DE CATARATA	Unidade	490	RS 10.945,80
1526 ALMO	0602027593	BLOQUEADOR ORTOPEDICO MATERIAL TITANIO APLICACAO PARTE INTERNA SEXTAVADA TAMANHO UNICO / BLOQUEADOR	Unidade	7	RS 700,00
36068-FH	06021011183	BOLSA COLETORA FIT FIX POS / BOLSA COLETORA FIT FIX POS	Unidade	100	RS 7.083,50
36069-FH	06021011184	BOLSA COLETORA FIT FIX PRE / BOLSA COLETORA FIT FIX PRE	Unidade	375	RS 26.630,75
36067-FH	06021011185	BOLSA COLETORA QUIN POT / BOLSA COLETORA QUIN POT	Unidade	333	RS 23.784,00
36064-FH	06021016200	BOLSA COLOSTOMIA - SISTEMA PARA USO EM ESTOMA INTESTINAL - DUAS PEÇAS - BASE CONVEXA / CONVEXA	Unidade	150	RS 6.360,00
36065-FH	0602022765	BOLSA COLOSTOMIA - SISTEMA PARA USO EM ESTOMA INTESTINAL - DUAS PEÇAS - BASE PLANA / UNIDADE	Caixa	193	RS 9.950,00
7059FH	06021017441	BOLSA COLOSTOMIA - UMA PEÇA - RECORTÁVEL DE 13 ATÉ 64MM / UMA PEÇA	Unidade	30	RS 750,00
36066-FH	06021016201	BOLSA PARA UROSTOMIA COM DUAS PEÇAS / BOLSA PARA UROSTOMIA COM DUAS PEÇAS	Unidade	5	RS 285,00
88880FH	06021017947	BOLSA PRESSÓRICA, MATERIAL POLÍMERO, TIPO INDICADOR DE PRESSÃO / BOLSA PRESSÓRICA, MATERIAL POLÍMERO	Unidade	11	RS 4.741,00
38247FH	0602108473	BOMBA INSUFLADORA P ANGIOPLASTIA / CONJUNTO (KIT) ANGIOPLASTIA CORONARIA, COMPOENETES INSUFLADOR+ADA	Unidade	35	RS 4.053,00
38269 OPM	0602108612	CABEÇA INTERCAMBIÁVEL PARA PRÓTESE DE QUADRIL. / CABEÇA INTERCAMBIÁVEL PARA PRÓTESE DE QUADRIL.	Unidade	6	RS 7.434,00
36117-FH	06021011988	CAMPO CIRURGICO (OPERATORIO) FENESTRADO MEDINDO APROXIMADAMENTE 70 X 70CM / CAMPO CIRURGICO (OPERAT	Unidade	2358	RS 5.830,04
36119-FH	0602026548	CAMPO CIRURGICO FENESTRADO / xx	Unidade	204	RS 2.550,00
36118-FH	06021019252	CAMPO CIRURGICO FENESTRADO, ESTERIL, SMS, 75CM X 75CM / 75CM X 75CM	Unidade	20	RS 62,60
36116-FH	06021017397	CAMPO CIRÚRGICO OFTALMOLÓGICO COM BAG PRÓPRIO PARA CIRURGIA DE CATARATA / CAMPO CIRÚRGICO OFTALMOLÓG	Unidade	419	RS 6.188,63
4521 OPME	0602026549	CAMPO CIRURGICO PARA ARTROSCOPIA DE QUADRIL / xx	Unidade	5	RS 1.573,86
2658C	0602023295	CAMPO OPERATORIO / xx	Unidade	2	RS 465,00
36096-FH	06021019203	CANETA PARA BISTURI DESCARTÁVEL / COMANDO MANUAL	Unidade	50	RS 752,50
36088-FH	06021015694	CANULA DE GUEDEL Nº 0 / Unidade	Unidade	2	RS 6,60
36084-FH	0602024133	CANULA DE TRAQUEOSTOMIA 8,5 / CANULA DE TRAQUEOSTOMIA 8,5	Unidade	1	RS 20,00
36094-FH	06021016053	CÂNULA DE TRAQUEOSTOMIA AJUSTÁVEL 8MM / CÂNULA DE TRAQUEOSTOMIA AJUSTÁVEL 8MM	Unidade	7	RS 2.449,93
36095-FH	06021018414	CÂNULA DE TRAQUEOSTOMIA AJUSTÁVEL 9MM / AJUSTÁVEL 9MM	Unidade	10	RS 3.499,90
0440 ALMO	0602026862	CANULA DESCARTAVEL / CANULA DESCARTAVEL	Unidade	33	RS 23.840,00
36093-FH	0602026301	CANULA OROFARINGEA DE GUEDEL N 5,0 / tubo de P.V.C com formato anatomico e bi sel atraumatico.	Unidade	2	RS 7,84
5002-OPME	0602108729	CANULA PARA ARTROSCOPIA / TAMANHO: 8,25 M M X 7CM	Unidade	7	RS 3.000,00
36081-FH	06021014523	CANULA PARA TRAQUEOSTOMIA (PVC) COM BALÃO Nº 6,0 / CANULA PARA TRAQUEOSTOMIA (PVC) COM BALÃO Nº 6,0	Unidade	52	RS 1.042,16
36072-FH	0602021824	CANULA PARA TRAQUEOSTOMIA (PVC) COM BALÃO Nº 6,5 / CANULA PARA TRAQUEOSTOMIA (PVC) COM BALÃO Nº 6,5	Unidade	1	RS 19,90
36073-FH	0602021825	CANULA PARA TRAQUEOSTOMIA (PVC) COM BALÃO Nº 7,0 / CANULA PARA TRAQUEOSTOMIA (PVC) COM BALÃO Nº 7,0	Unidade	1	RS 175,90

Nr Ficha	Cod Mat/Proposta	Nome material	Unid Med / Cons	Quantidade	Valor Total
36074-FH	0602021826	CANULA PARA TRAQUEOSTOMIA (PVC) COM BALÃO Nº 7,5 / CANULA PARA TRAQUEOSTOMIA (PVC) COM BALÃO Nº 7,5	Unidade	3	R\$ 59,64
36080-FH	06021018489	CANULA PARA TRAQUEOSTOMIA EM PVC CALIBRE 8,0 MM COM BALÃO / CALIBRE 8,0 MM COM BALÃO	Unidade	9	R\$ 310,41
36070-FH	06021015623	CANULA PARA TRAQUEOTOMIA MODELO SHILEY Nº 10 TIPO FEN / C/ BALÃO E C/CUFF	Unidade	3	R\$ 1.400,00
36075-FH	06021016493	CANULA PARA TRAQUEOTOMIA, C/ BALÃO E C/CUFF MODELO SHILEY Nº 10, TIPO LPC / CANULA PARA TRAQUEOTOMIA	Unidade	26	R\$ 10.470,46
36082-FH	06021016107	CANULA PARA TRAQUEOTOMIA, C/ BALÃO E C/CUFF MODELO SHILEY Nº 6, TIPO LPC / CANULA PARA TRAQUEOTOMIA,	Unidade	7	R\$ 2.948,00
36071-FH	06021015624	CANULA PARA TRAQUEOTOMIA, C/ BALÃO E C/CUFF MODELO SHILEY Nº 8, TIPO FEN /	Unidade	5	R\$ 1.750,00
36078-FH	06021013398	CANULA PARA TRAQUEOTOMIA, C/ BALÃO E C/CUFF MODELO SHILEY Nº 8, TIPO LPC / CANULA PARA TRAQUEOTOMIA,	Unidade	17	R\$ 7.774,28
36077-FH	06021019168	CANULA PARA TRAQUEOTOMIA, C/ BALÃO E CUFF MODELO SHILEY Nº 8,5, TIPO LPC / SEM FENESTRA	Unidade	28	R\$ 11.263,91
36079-FH	06021019287	CANULA PARA TRAQUEOTOMIA, C/ BALÃO E CUFF MODELO SHILEY Nº 9, TIPO LPC / SEM FENESTRA	Unidade	1	R\$ 320,00
36494-FH	06021018591	CANULA TRAQUEOSTOMIA TERMOSENSÍVEL SUBGLÓTICA / DIÂMETRO 8-9MM	Unidade	10	R\$ 940,00
4396FH	0602026326	CANULA, MATERIAL POLIURETANO, TIPO ATOXICO, ESTERIL E DESCARTAVEL TAMANHO 7 MM / xx	Unidade	2	R\$ 600,00
4397FH	0602026327	CANULA, MATERIAL POLIVINIL FLEXIVEL, TIPO ESTERIL E DESCARTAVEL TAMANHO 9 MM / xx	Unidade	1	R\$ 1.555,00
36176-FH	0602024011	CAPA PLASTICA PARA VIDEO CIRURGIA / CAPA PLASTICA PARA VIDEOCIRURGIA	Unidade	800	R\$ 1.689,10
36172-FH	06021019216	CARGA PARA GRAMPEADOR ENDOSCOPICO ARTICULADA / COMPRIMENTO, VARIANDO DE 30MM A 60MM COM 6 LINHAS E A	Unidade	4	R\$ 1.995,60
36171-FH	0602022670	CARGA PARA GRAMPEADOR LINEAR CORTANTE COM NO MÍNIMO 6 LINHAS - TAMANHO 55MM / CARGA PARA GRAMPEADOR	Unidade	3	R\$ 780,00
36122-FH	06021013927	CARGA/REFIL PARA GRAMPEADOR LINEAR CORTANTE (MÍNIMO 6 LINHAS DE GRAMPO) - TAMANHO 75MM / CARGA/REFIL	Unidade	25	R\$ 6.266,75
36112-FH	06021011374	CATETER ARTERIAL FEMURAL 20G / CATETER ARTERIAL FEMURAL 20G	Unidade	11	R\$ 1.184,04
36111-FH	06021017022	CATETER ARTERIAL RADIAL 20G / CATETER ARTERIAL RADIAL 20G	Unidade	40	R\$ 3.560,00
4132 OPME	0602026028	CATETER BALÃO 035 / Material estéril	Unidade	21	R\$ 6.540,00
147OPME	06021013329	CATETER BALAO DE POLIAMIDA COM PLACITAXEL / CATETER BALAO DE POLIAMIDA COM PLACITAXEL	Unidade	10	R\$ 3.000,00
0395 OPME	0602026847	CATETER BALAO PARA ANGIOPLASTIA 014 / CATETER BALAO PARA ANGIOPLASTIA	Unidade	31	R\$ 9.300,00
0081 OPME	06021013016	CATETER BALÃO, APLICAÇÃO OCULAR VASULAR TEMPORÁRIA, TIPO DESC. / -	Unidade	14	R\$ 4.200,00
0054 OPME	06021011937	CATETER BALAO, PARA ANGIOPLASTIA 018 / -	Unidade	1	R\$ 300,00
36109-FH	06021018335	CATETER CENTRAL DE INSERÇÃO PERIFÉRICA (PICC) 5-6FR, DUPLO LUMEM, GUIADO POR ULTRASSOM / UNIDADE	Unidade	50	R\$ 47.000,00
36108-FH	0602026055	CATETER CENTRAL DUPLO LUMEM 7 FR / CATETER CENTRAL DUPLO LUMEM 7 FR	Unidade	320	R\$ 19.178,70
181OPME	06021013328	CATETER DIAGNOSTICO 5FR PARA ANGIOGRAFIA / CATETER DIAGNOSTICO 5FR PARA ANGIOGRAFIA	Unidade	24	R\$ 2.760,00
0055 OPME	06021011938	CATETER DIAGNOSTICO, MATERIAL POLIPROPILENO, DIÂMETRO 6 FRENCH, COMP 110 CM, TIPO DESCARTAVEL / -	Unidade	10	R\$ 1.150,00
0049-OPME	06021011532	CATETER DIAGNOSTICO, MATERIAL POLIUTERANO, DIÂMETRO 4 FRENCH, TIPO USO DESC ESTERIL / -	Unidade	27	R\$ 3.355,00
3408LAC	0602024972	CATETER DUPLO J CALIBRE 16 FRENCH MODELO STENT URETRAL SILICONIZADO / -	Unidade	6	R\$ 720,00
0510-OPME	06021017429	CATETER DUPLO LUMEN - 55CM / CATETER DUPLO LUMEN HEMODIALISE TAL PALINDROME	Unidade	1	R\$ 702,00



 R\$ 3.355,00

 R\$ 720,00

 R\$ 702,00

Nr Ficha	Cod Mat/Proposta	Nome material	Unid Med / Cons	Quantidade	Valor Total
0110-OPME	06021017425	CATETER DUPLO LUMEN - 19CM / CATETER DUPLO LUMEN HEMODIALISE TAL PALINDROME	Unidade	7	R\$ 5.142,00
0310-OPME	08021017427	CATETER DUPLO LUMEN - 28CM / CATETER DUPLO LUMEN HEMODIALISE TAL PALINDROME	Unidade	5	R\$ 3.795,00
0210-OPME	06021017426	CATETER DUPLO LUMEN - 23CM / CATETER DUPLO LUMEN HEMODIALISE TAL PALINDROME	Unidade	9	R\$ 6.831,00
2883FH	0602024137	CATETER EPIDURAL Nº 18G / CATETER APIDURAL Nº 18G	Unidade	30	R\$ 1.170,00
0003-OPME	06021011416	CATETER EXTRATOR DE CÁLCULO RENAL FRONTAL N CAGE NITINOL (FLEBOEXTRATOR) / -	Unidade	4	R\$ 2.586,00
36101-FH	06021017969	CATETER FOGARTY, MATERIAL POLIURETANO FLEXIVEL, BITOLA 2 FRENCH, COMPRIMENTO 81CM,APLIC EMBOLECTOMIA	Unidade	1	RS 87,21
36097-FH	0602024762	CATETER FOGARTY, MATERIAL POLIURETANO FLEXIVEL, BITOLA 3 FRENCH, COMPRIMENTO 81CM,APLIC EMBOLECTOMIA	Unidade	4	R\$ 548,00
36100-FH	06021013937	CATETER FOGARTY, MATERIAL POLIURETANO FLEXIVEL, BITOLA 4 FRENCH, COMPRIMENTO 81CM,APLIC EMBOLECTOMIA	Unidade	5	R\$ 706,25
36099-FH	0602024764	CATETER FOGARTY, MATERIAL POLIURETANO FLEXIVEL, BITOLA 5 FRENCH, COMPRIMENTO 81CM,APLIC EMBOLECTOMIA	Unidade	5	R\$ 661,00
36098-FH	0602024763	CATETER FOGARTY, MATERIAL POLIURETANO FLEXIVEL, BITOLA 6 FRENCH, COMPRIMENTO 81CM,APLIC EMBOLECTOMIA	Unidade	7	R\$ 1.011,15
0013-OPME	06021011433	CATETER GUIA QUICK CROSS TRANSPARENTE 0.035X150 MM / -	Unidade	3	R\$ 2.490,00
36104-FH	0602025018	CATETER INTRAVENOSO PARA ACESSO PERIFERICO N. 24 / CATETER INTRAVENOSO PARA ACESSO PERIFERICO N. 24	Unidade	6070	RS 11.683,00
36106-FH	0602025020	CATETER INTRAVENOSO PERIFERICO - CALIBRE 14 G / CATETER INTRAVENOSO PERIFERICO - CALIBRE 14 G	Unidade	30	R\$ 45,10
36107-FH	0602108297	CATETER INTRAVENOSO PERIFERICO - CALIBRE 16 / CATETER INTRAVENOSO PERIFERICO - CALIBRE 16	Unidade	45	R\$ 70,55
36105-FH	0602025019	CATETER INTRAVENOSO PERIFERICO - CALIBRE 20G / CATETER INTRAVENOSO PERIFERICO - CALIBRE 20G	Unidade	2626	R\$ 4.332,90
36103-FH	0602025017	CATETER INTRAVENOSO PERIFERICO - CALIBRE 22 / CATETER INTRAVENOSO PERIFERICO - CALIBRE 22	Unidade	16021	RS 42.965,50
36102-FH	0602025016	CATETER INTRAVENOSO PERIFERICO - CALIBRE 18 G / CATETER INTRAVENOSO PERIFERICO - CALIBRE 18 G	Unidade	420	R\$ 995,40
36114-FH	0602022115	CATETER NASAL PARA OXIGÊNIO TIPO ÓCULOS (OXIGENIOTERAPIA) / CATETER NASAL PARA OXIGÊNIO TIPO ÓCULOS	Unidade	2460	R\$ 1.817,40
2768FHH	0602023429	CATETER PARA MONITORAMENTO PRESSÃO INTRACRANEANA / CATETER PARA MONITORAMENTO PRESSÃO INTRACRANEANA,	Unidade	1	R\$ 6.700,00
474FH	0602109774	CATETER TOTALMENTE IMPLANTAVEL PARA QUIMIOTERAPIA / CATETER TOTALMENTE IMPLANTAVEL PARA QUIMIOTERAPI	Unidade	12	R\$ 9.020,04
1613 OPME	0602027608	CATETER URETERAL BASKET, MEDINDO 2.4FR X 115CM / -	Unidade	1	R\$ 672,00
1614 ALMO	0602027609	CATETER URETERAL DUPLO J MEDINDO 32CM IN LAY MARCA BRAD OU SIMILAR / CATETER URETERAL DUPLO J ME	Unidade	6	R\$ 720,00
0087 OPME	06021013023	CATETER URETERAL DUPLO J R P STENT COM CATETER URETERAL IN LAY / -	Unidade	11	R\$ 1.320,00
36115-FH	06021019285	CATETER URETRAL HIDROFÍLICO Nº 10 / DESCARTÁVEL, MASCULINO, CONFECCIONADA EM POLIURETANO, LUBRIFICAÇ	Unidade	720	R\$ 8.604,00
36110-FH	06021017924	CATETER VENOSO CENTRAL COM INSERÇÃO PERIFÉRICA (PICC) 3-5 FR / DUPLO LUMEN	Unidade	16	R\$ 12.320,00
0060-OPME	06021011539	CATETER, MATERIAL POLIPROPILENO, TIPO DUPLO J, CALIBRE 16 FRENCH, MOD STENT URETRAL SILICONIZADO. /	Unidade	6	R\$ 720,00
1658 ALMO	0602027632	CATETERES DIAGNOSTICOS DIAMETROS 4, 5 E 6F. / ULTRA FLO, MULTIPERFURADO.	Unidade	7	R\$ 990,00
38240 OPM	0602108447	CENTRALIZADOR DE HASTE FEMORAL FABRICADO EM POLIMETILMETACRILATO DE FIXAÇÃO CRUZADA E MEDIDAS DE 0MM	Unidade	9	R\$ 2.760,80

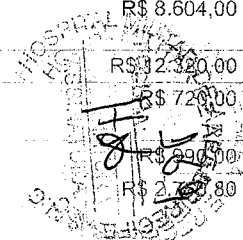

Nr Ficha	Cod Mat/Proposta	Nome material	Unid Med / Cons	Quantidade	Valor Total
36141-FH	06021013671	COMPRESSA GAZE DE RAYON 7,5 X 15 CM / UNIDADE	Unidade	2100	R\$ 25.070,00
36142-FH	06021012086	COMPRESSA TIPO CAMPO OPERATORIO ESTÉRIL COM FIO RADIOPACO - PCT C/ 2 UND / COMPRESSA TIPO CAMPO OPER	Unidade	35134	R\$ 93.804,70
36173-FH	06021015734	CONECTOR ESPIRALADO DE BAIXA PRESSÃO INJEÇÃO DE CONTRASTE / Unidade	Unidade	325	R\$ 4.492,85
36143-FH	0602026303	CONECTOR RETO UNIVERSAL PARA OXIGENOTERAPIA. / xx	Unidade	12	R\$ 90,00
1370 ALMO	0602027550	CONECTOR USO MEDICO TITANIO TIPO TRANSVERSO OU AXIAL PARA BARRA DE TITANIO / COMPATIVEL COM MOSSMIAM	Unidade	1	R\$ 13.900,00
25800FH	06021019389	CONJUNTO CATETER PICC 5FR + KIT COM AGULHA GUIA 20 E 21G GUIADO POR USG / UNIDADE	Unidade	24	R\$ 22.560,00
2505C	0602023180	CONJUNTO CIMENTAÇÃO ÓSSEA / xx	Unidade	4	R\$ 1.480,00
0092 OPME	06021013028	CONJUNTO DE DILATADORES RENAIIS AMPLATZ DE 8 A 30 FR / -	Unidade	1	R\$ 764,50
7070FH	06021017515	CONJUNTO DE TUBOS PARA IRRIGAÇÃO/ASPIRAÇÃO (I/A) PARA FACOEMULSIFICADOR / CONJUNTO DE TUBOS PARA IRR	Unidade	4	R\$ 13.999,82
0767 ALMO	0602027100	CONJUNTO DUPLO J COM FIO GUIA / CONJUNTO DUPLO J COM FIO GUIA	Unidade	1	R\$ 120,00
0045-OPME	06021011528	CONJUNTO INTRODUTOR ARTERIAL TIPO VENOSO COMPONENTE GUIA INTTODUTORIA COMP 90CM / -	Unidade	21	R\$ 858,39
38007FH	06021010579	CONJUNTO INTRODUTOR ARTERIAL, TIPO VENOSO, COMPONENTES GUIA INTRODUTÓRIA / BAINHA E VÁLVULA HEMOSTÁ	Unidade	3	R\$ 1.064,40
36174-FH	0602022117	CONJUNTO PARA MICRONEBULIZADOR - DESMONTÁVEL / CONJUNTO PARA MICRONEBULIZADOR - DESMONTÁVEL	Unidade	5	R\$ 35,00
36144-FH	06021017398	CONJUNTO PARA PAPANICOLAU / CONJUNTO PARA PAPANICOLAU	Unidade	2000	R\$ 6.600,00
5021-OPME	0602109589	CPAP NASAL UNID / CPAP NASAL UNID	Unidade	10	R\$ 25.782,31
36146-FH	0602109831	CREME BARREIRA TUBO 60G / CREME BARREIRA TUBO 60G	Unidade	2310	R\$ 69.300,00
7046FH	06021017338	CURATIVO ALGINATO COM CALCIO E SODIO 10CM X 10CM / CURATIVO ALGINATO COM CALCIO E SODIO 10CM X 10CM	Unidade	200	R\$ 1.170,00
4701 FH	0602108671	CURATIVO COLAGENO CELULOSE OXIDADA REGENERADA E PRATA FORMATO EM PLACA HEXAGONAL 20-28CM / PROMOGRAN	Unidade	140	R\$ 26.600,00
36170-FH	06021016826	CURATIVO COM SAIS DE PRATA E MATRIZ TLC TAM 10X10 / URGO TUL SILVER	Unidade	100	R\$ 14.617,00
36159-FH	0602108627	CURATIVO COMP DE ALMOFADA ABSORV DE POLIURETANO, CAMADA DE SILICONE 10X10 / ALLEVYN GENTLE BORDER/CU	Unidade	2000	R\$ 27.600,00
36527-FH	0602023838	CURATIVO COMPOSTO POR FIBRAS IMPREGNADO COM PRATA - TAMANHO 10X10 (URGOCLEAN AG) / CURATIVO COMPOSTO	Unidade	60	R\$ 6.712,20
36147-FH	0602108503	CURATIVO CONTORNO SACRAL 18X20 / CURATIVO CONTORNO SACRAL 18X20	Unidade	105	R\$ 5.269,95
3386FH	0602024782	CURATIVO DE ALGINATO DE CALCIO + CMC EM FITA MEDINDO DE 30 A 44CM DE COMPRIMENTO / CURATIVO DE ALGIN	Unidade	30	R\$ 741,00
36160-FH	06021014383	CURATIVO DE CARVÃO ATIVADO COM PRATA 10X10CM / CURATIVO DE CARVÃO ATIVADO COM PRATA 10X10CM	Unidade	600	R\$ 20.838,00
36154-FH	0602108589	CURATIVO DE CARVAO ATIVADO COM PRATA 10X20CM / CURATEC AG PLUS	Unidade	910	R\$ 47.693,10
36150-FH	06021011083	CURATIVO DE ESPUMA DE POLIURETANO AUTOADESIVO COM SILICONE 15X15CM - 17,5X17,5CM / BIATAIN SILICONE	Unidade	3230	R\$ 66.215,00
36149-FH	06021011067	CURATIVO DE ESPUMA DE POLIURETANO COM IBUPROFENO 10X10CM (BIATAIN IBU) / CURATIVO DE ESPUMA DE POLI	Unidade	265	R\$ 20.935,00
36151-FH	06021011069	CURATIVO DE ESPUMA DE POLIURETANO E PRATA TAM 10X10CM / BIATAIN AG NÃO ADESIVO	Unidade	390	R\$ 12.300,00
36148-FH	0602108690	CURATIVO DE ESPUMA DE POLIURETANO E PRATA TAMANHO 15 X 15 CM / SILVERFOAM / BIATAIN AG / ALLEVYN G B	Unidade	240	R\$ 11.440,00
234FH	0602109437	CURATIVO DE ESPUMA DE POLIURETANO PARA TRAQUEOSTOMIA 9CM X 9CM (ALLEVYN TRACHEOSTOMY) / CURATIVO DE	Unidade	800	R\$ 200,00

HOSPITAL DE
ASIMACIA
RECEBEMOS
R\$ 20.935,00
R\$ 12.300,00
R\$ 11.440,00
R\$ 200,00

Nr Ficha	Cod Mat/Proposta	Nome material	Unid Med / Cons	Quantidade	Valor Total
36187-FH	0602021837	DRENO DE PENROSE Nº 3, LÁTEX ATÓXICO, ESTERIL / UNIDADE	Unidade	45	R\$ 95,85
36188-FH	0602024159	DRENO DE PENROSE Nº 4, LÁTEX ATÓXICO, ESTERIL / UNIDADE	Unidade	32	R\$ 78,80
36189-FH	06021010706	DRENO DE SUÇÃO Nº 3,2MM / UNIDADE	Unidade	65	R\$ 1.287,00
36191-FH	0602022133	DRENO DE SUÇÃO Nº 4,8 / UNIDADE	Unidade	10	R\$ 207,80
36193-FH	06021017339	DRENO TIPO BLAKE 10FR / DRENO TIPO BLAKE 10FR	Unidade	5	R\$ 575,00
36194-FH	06021014924	DRENO TIPO BLAKE 19FR / DRENO TIPO BLAKE 19FR	Unidade	60	R\$ 9.300,00
3850LAC	0602025728	ELETRODO / XX	Unidade	1	R\$ 7.800,00
9363	06021016609	ELETRODO / MULTIFUNCIONAL, APLICAÇÃO PARA PACIENTES ADULTOS	Unidade	1	R\$ 7.870,00
36195-FH	0602109340	ELETRODO DESCARTAVEL P/ ECG ADULTO / ELETRODO DESCARTAVEL P/ ECG ADULTO	Unidade	41503	R\$ 21.095,60
38324 OPM	0602108822	ENDOBUTTON LLOPING CONTÍNUO PARA ENXERTOS FLEXORES E TENDÃO PATELAR / ENDOBUTTON LLOPING CONTÍNUO PA	Unidade	32	R\$ 49.486,00
1317FH	0602022134	EQUIPO DE BOMBA - FOTOSSENSÍVEL / EQUIPO DE BOMBA - FOTOSSENSÍVEL	Unidade	951	R\$ 17.259,00
36197-FH	0602022598	EQUIPO DE BOMBA - PADRÃO / EQUIPO DE BOMBA - PADRÃO	Unidade	2650	R\$ 44.520,00
36196-FH	06021017310	EQUIPO DE BOMBA DE INFUSÃO P/ NUTRIÇÃO ENTERAL / EQUIPO DE BOMBA DE INFUSÃO P/ NUTRIÇÃO ENTERAL	Unidade	3680	R\$ 67.088,40
FH 4786	0602108779	EQUIPO GIRASET EG 0421 / EQUIPO GIRASET EG 0421	Unidade	50	R\$ 1.700,00
36198-FH	0602109793	EQUIPO MACROGOTAS COM INJETOR LATERAL / UNIDADE	Unidade	51975	R\$ 54.611,00
4198FH	0602026089	EQUIPO P/ ARTROSCOPIA 02 VIAS / EQUIPO P/ ARTROSCOPIA 02 VIAS	Unidade	9	R\$ 6.088,00
0001-OPME	06021011406	EQUIPO PARA BOMBA / COMPONENTE PROTÉTICO DE IMPLANTE	Unidade	68	R\$ 53.790,49
5023-OPME	0602108712	EQUIPO PARA BOMBA CIRURGICA / EQUIPO PARA BOMBA CIRURGICA	Unidade	1	R\$ 320,00
38229 OPM	0602109429	EQUIPO PARA BOMBA DE INFUSÃO, TUBOS DE PVC DESCARTÁVEIS, COM 2 CONECTORES, COM SENSOR DE PRESSÃO E C	Unidade	1	R\$ 500,00
4113FH	0602026008	EQUIPO PARA IRRIGACAO ARTROSCOPIA / artroscopia	Unidade	22	R\$ 12.959,85
36200-FH	0602109753	EQUIPO PARA TRANSFUSÃO DE SANGUE / EQUIPO PARA TRANSFUSÃO DE SANGUE	Unidade	475	R\$ 1.650,50
1703OPME	06021019269	EQUIPO PROTETOR DE EXTREMIDADE DE CONEXÃO PARA FLUIDOS / EQUIPO PROTETOR DE EXTREMIDADE DE CONEXÃO P	Unidade	1	R\$ 320,00
4401FH	0602026331	ESCALPE Nº 25 / UNIDADE	Unidade	980	R\$ 627,20
36201-FH	0602026329	ESCALPE Nº 23 / UNIDADE	Unidade	2450	R\$ 490,00
36204-FH	0602109122	ESCALPE Nº 19 / ESCALPE Nº 19	Unidade	235	R\$ 101,75
36203-FH	06021010025	ESCALPE Nº 21 / ESCALPE Nº 21	Unidade	47	R\$ 17,86
36202-FH	06021010340	ESCALPE Nº 27 / ESCALPE Nº 27	Unidade	775	R\$ 465,00
36205-FH	06021016039	ESCOVA COM CLOREXIDINA A 2% / ESCOVA COM CLOREXIDINA A 2%	Unidade	4820	R\$ 8.627,80
0503C	0602023109	ESCOVA PARA DEGERMAÇÃO / xx	Unidade	159	R\$ 284,61
1396 ALMO	0602027562	ESFINTER URINARIO PARA INCONTINENCIA URINARIA MASCULINA / ESFINTER URINARIO PARA INCONTINENCIA URINA	Unidade	1	R\$ 80.000,00
36206-FH	06021016589	ESPAÇADOR PARA ADMINISTRAÇÃO DE BRONCODILATADOR / ESPAÇADOR PARA ADMINISTRAÇÃO DE BRONCODILATADOR	Unidade	550	R\$ 12.034,40
36207-FH	0602021844	ESPARADRAPO IMPERMEAVEL 10CM X 4,5M / ESPARADRAPO IMPERMEAVEL 10CM X 4,5M	Unidade	1813	R\$ 9.336,95
36208-FH	0602021843	ESPARADRAPO IMPERMEAVEL 5,0CM X 4,5M / ESPARADRAPO IMPERMEAVEL 5,0CM X 4,5M	Unidade	1713	R\$ 5.296,92
36209-FH	0602109736	ESPECULO VAGINAL PEQUENO / ESPECULO VAGINAL PEQUENO	Unidade	230	R\$ 217,16
36210-FH	06021015834	ETIQUETA ADESIVA INDICADOR QUÍMICO CLASSE I TIPO GKE / 3 LINHAS DUPLA CAMADA	Unidade	31964	R\$ 5.433,88
36211-FH	0602108472	EXTENSOR DE BOMBA DE INFUSÃO P/ CONTRASTE - COMPRIMENTO 120CM / EXTENSOR DE BOMBA DE INFUSÃO P/ CONT	Unidade	190	R\$ 2.660,00

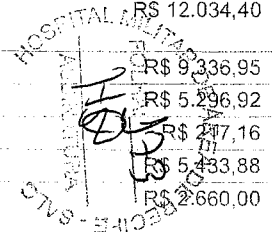

Nr Ficha	Cod Mat/Proposta	Nome material	Unid Med / Cons	Quantidade	Valor Total
38323FH	0602108821	FIO DE ALTA RESISTÊNCIA COM AGULHA / FIO DE ALTA RESISTÊNCIA COM AGULHA	Unidade	4	R\$ 1.552,00
2241OPME	06021017185	FIO DE KIRSCHNER 1,0 X 300 MM / PARA USO CIRURGIA ORTOPÉDICA	Unidade	6	R\$ 47,70
2441OPME	06021017187	FIO DE KIRSCHNER 1,5 X 300 MM / PARA USO CIRURGIA ORTOPÉDICA	Unidade	9	R\$ 540,00
2541OPME	06021017188	FIO DE KIRSCHNER 2,0 X 300 MM / PARA USO CIRURGIA ORTOPÉDICA	Unidade	4	R\$ 240,00
36231-FH	0602021874	FIO DE POLIESTER + ALGODÃO AZUL 0, S/ AGULHA / UNIDADE	Unidade	96	R\$ 94,08
0946FH	0602021875	FIO DE POLIESTER + ALGODÃO AZUL 2-0, S/ AGULHA / FIO DE POLIESTER + ALGODÃO AZUL 2-0, S/ AGULHA	Unidade	48	R\$ 76,80
36249-FH	0602026186	FIO DE POLIPROPILENO 6 75CM COM 2 AGULHAS 3/8 / FIO DE POLIPROPILENO 6 75CM COM 2 AGULHAS 3/8	Unidade	96	R\$ 1.266,12
36246-FH	0602021887	FIO DE POLIPROPILENO AZUL 2-0 C/75CM, AGULHA C/2,50CM / FIO DE POLIPROPILENO AZUL 2-0 C/75CM, AGULHA	Unidade	288	R\$ 1.106,40
0958FH	0602021888	FIO DE POLIPROPILENO AZUL 2-0 C/75CM, AGULHA C/3,50CM / FIO DE POLIPROPILENO AZUL 2-0 C/75CM, AGULHA	Unidade	18	R\$ 36,00
36247-FH	0602021890	FIO DE POLIPROPILENO AZUL 4-0 C/75CM, AGULHA C/2,50CM / FIO DE POLIPROPILENO AZUL 4-0 C/75CM, AGULHA	Unidade	48	R\$ 111,84
36220-FH	0602109766	FIO DE SUTURA CATGUT CROMADO 0 COM AGULHA 1/2 4,0CM / FIO DE SUTURA CATGUT CROMADO 0 COM AGULHA 1/2	Unidade	143	R\$ 434,72
36228-FH	0602109764	FIO DE SUTURA CATGUT SIMPLES 0 COM AGULHA 1/2 3,0CM / 75CM	Unidade	5	R\$ 15,50
38312FH	0602108810	FIO DE SUTURA DE ALTA RESISTÊNCIA / FIO DE SUTURA DE ALTA RESISTÊNCIA	Unidade	2	R\$ 400,00
36232-FH	06021011394	FIO DE SUTURA DE POLIESTER VERDE COM POLIBUTILATO 2-0 TRANÇADO COM AGULHA 1/2 4,0 CM 75CM / FIO DE S	Unidade	36	R\$ 358,56
36264-FH	06021011086	FIO DE SUTURA DE POLIGLACTINA VIOLETA 4-0 70CM COM AG 1/2 2,60 CM / FIO DE SUTURA DE POLIGLACTINA	Unidade	36	R\$ 257,40
36256-FH	06021016492	FIO DE SUTURA NYLON MONOFILAMENTO 6-0, 45 CM C/AGULHA 1/2 CIRCULO CORTANTE 1,5 CM / FIO DE SUTURA NY	Unidade	75	R\$ 491,60
36235-FH	06021018711	FIO DE SUTURA POLIGLECAPRONE 25 4-0 70CM AGULHA 1/2 CÍRCULO CILINDRICA 2,5CM / FIO DE SUTURA POLIGLE	Unidade	120	R\$ 456,00
1822 ALMO	0602027805	FIO GUIA / MARCA STRYKER	Unidade	5	R\$ 780,00
0009-OPME	06021011426	FIO GUIA 2.4X400MM 4 FUIROS PONTA BROCA / -	Unidade	28	R\$ 4.170,21
0063-OPME	06021011542	FIO GUIA COM COBERTURA HIDROFILICA NUCLEO EM NITINOL. / -	Unidade	1	R\$ 94,75
38181FH	0602108344	FIO GUIA ESTÉRIL / SUPERFÍCIE EXTERNA RECOBERTA POR MATERIAL HIDROFÍLIO 0.035 X 150 ANGULADO.	Unidade	2	R\$ 295,00
5025-OPME	06021013241	FIO GUIA HIDROFILICO NITINOL 0,035 X 145CM / FIO GUIA HIDROFILICO NITINOL 0,035 X 145CM	Unidade	27	R\$ 3.684,75
1917 ALMO	0602027883	FIO GUIA K-WIRE EM AÇO INOXIDÁVEL / new deal	Unidade	1	R\$ 496,79
4734 FH	0602108718	FIO GUIA NITINOL 0,38 X 145CM / -	Unidade	12	R\$ 1.137,00
1773 ALMO	0602027730	FIO GUIA RIGIDO / comprimentos: convencional ou de troca (135 a 300 cm) e espessuras (0,014, 0,018	Unidade	3	R\$ 1.185,00
0905	06021019319	FIO GUIA ROAD RUNNER 0,035 X 260 / FIO GUIA ROAD RUNNER 0,035 X 260	Unidade	5	R\$ 1.250,00
0046-OPME	06021011529	FIO GUIA TIPO HIDROFILICO DIÂMETRO 0,035 POL, MATERIAL TITÂNIO. / -	Unidade	31	R\$ 4.357,75
36273-FH	0602109725	FIO GUIA, DIAMETRO 0,014 POL, MAT AÇO INOXIDÁVEL FORMATO PONTA RETA COM 300CM (TRANSEND) / FIO GUIA,	Unidade	38	R\$ 30.010,00
5034 OPME	0602109724	FIO GUIA, TIPO HIDROFILICO, DIÂMETRO 0,035 POL, MAT AÇO INOXIDÁVEL COMP 260 CM TIPO DESCARTAVEL /	Unidade	1	R\$ 220,00
38263 OPM	0602108534	FIO GUIA, TIPO HIDROFILICO, DIÂMETRO 0,035 POL, MATERIAL AÇO INOXIDÁVEL, COMPRIMENTO 260 CM, ESTERIL	Unidade	1	R\$ 94,75

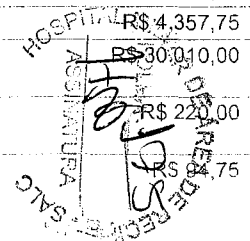

Handwritten signature

Nr Ficha	Cod Mat/Proposta	Nome material	Unid Med / Cons	Quantidade	Valor Total
36257-FH	06021011128	FIO NYLON 0 C/AG 3/8 CIRCULO TRIANGULAR DE 2,0 CM - 45CM / FIO NYLON 0 C/AG 3/8 CIRCULO TRIANGULAR D	Unidade	240	R\$ 368,64
36258-FH	06021014380	FIO NYLON 2-0 C/AG 3/8 CIRCULO TRIANGULAR DE 2,0 CM - 45CM / FIO NYLON 2-0 C/AG 3/8 CIRCULO TRIANGUL	Unidade	99	R\$ 193,05
36259-FH	0602021868	FIO NYLON 2-0 C/AG 3/8 CIRCULO TRIANGULAR DE 3,0 CM - 45 CM / FIO NYLON 2-0 C/AG 3/8 CIRCULO TRIANGU	Unidade	192	R\$ 422,40
36509-FH	06021016288	FIO NYLON 2-0 C/AG 3/8 CIRCULO TRIANGULAR DE 4,0 CM - 45 CM / UNIDADE	Unidade	24	R\$ 52,80
36498-FH	0602021870	FIO NYLON 3-0 C/AG 3/8 CIRCULO TRIANGULAR DE 2,4 CM - 45 CM / UNIDADE	Unidade	396	R\$ 665,28
36499-FH	0602021871	FIO NYLON 3-0 C/AG 3/8 CIRCULO TRIANGULAR DE 3,0 CM - 45 CM / UNIDADE	Unidade	133	R\$ 251,00
36260-FH	0602024191	FIO NYLON 4-0 45CM C/AG 1/2 26MM / FIO NYLON 4-0 45CM C/AG 1/2 26MM	Unidade	589	R\$ 1.705,93
36261-FH	0602026138	FIO NYLON 5-0 C/AG 3/8 CIRCULO TRIANGULAR DE 2,0 CM - 45 CM / FIO NYLON 5-0 C/AG 3/8 CIRCULO TRIANGU	Unidade	192	R\$ 517,44
36262-FH	0602021989	FIO NYLON 6-0 C/AG 1/2 CIRCULO TRIANGULAR DE 1,5 CM - 45 CM / FIO NYLON 6-0 C/AG 1/2 CIRCULO TRIANGU	Unidade	93	R\$ 124,62
773FH	06021011391	FIO NYLON PRETO 10-0 COM 2 AG 3/8 DE 0,65CM - 30CM / FIO NYLON PRETO 10-0 COM 2 AG 3/8 DE 0,65CM - 3	Unidade	36	R\$ 1.476,00
656FH	06021011062	FIO POLIDIOXANONA 0 C/AG 1/2 CIRCULO CILINDRICA DE 4,0 CM - 70 CM / FIO POLIDIOXANONA 0 C/AG 1/2 CIR	Unidade	96	R\$ 1.266,24
36272-FH	06021013679	FIO POLIDIOXANONA 1-0 C/ AG 6,5 CM DE 1/2 CIRC CIL / FIO POLIDIOXANONA 1-0 C/ AG 6,5 CM DE 1/2 CIRC	Unidade	36	R\$ 252,00
36234-FH	0602021877	FIO POLIESTER + ALGODÃO 0 C/AG 1/2 CIRCULO CILINDRICA DE 3,5 CM - 45 CM / FIO POLIESTER + ALGODÃO 0	Unidade	48	R\$ 134,40
36233-FH	0602024198	FIO POLIESTER + ALGODÃO 0 C/AG 3/8 CIRCULO CILINDRICA DE 3,0 CM - 70 CM / FIO POLIESTER + ALGODÃO 0	Unidade	144	R\$ 295,92
36266-FH	06021016591	FIO POLIGLACTINA 0 C/AG 1/2 CIRC CIL 4,0 - 70CM / FIO POLIGLACTINA 0 C/AG 1/2 CIRC CIL 4 - 70CM	Unidade	67	R\$ 353,09
1395FH	0602021985	FIO POLIGLACTINA 0 C/AG 3/8 CIRCULO CILINDRICA DE 3,0 CM - 70 CM / FIO POLIGLACTINA 0 C/AG 3/8 CIRCU	Unidade	150	R\$ 605,70
36268-FH	06021013832	FIO POLIGLACTINA 1-0 C/ AG 1/2 CIRC CIL DE 3,5CM - 70CM / UNIDADE	Unidade	61	R\$ 298,90
36269-FH	06021013195	FIO POLIGLACTINA 1-0 C/AG 1/2 CIRCULO CILINDRICA DE 4,0 CM - 70 CM / FIO POLIGLACTINA 1-0 C/AG 1/2 C	Unidade	386	R\$ 1.775,60
36270-FH	0602021883	FIO POLIGLACTINA 3-0 C/AG 1/2 CIRCULO CILINDRICA DE 2,5 CM - 70 CM / FIO POLIGLACTINA 3-0 C/AG 1/2 C	Unidade	98	R\$ 543,90
3761FH	06021014104	FIO POLIGLACTINA 910 + ESTEARATO DE CALCIO 5-0 C/AG 3/8 CIRCULO TRIANGULAR DE 1,65 CM - 45 CM / FIO	Unidade	66	R\$ 726,00
36265-FH	0602026397	FIO POLIGLACTINA 910 VIOLETA 0 C/AG 1/2 CIRCULO CILINDRICA DE 3,50 CM - 70CM / FIO POLIGLACTINA 910	Unidade	120	R\$ 1.836,00
36267-FH	0602026398	FIO POLIGLACTINA 910 VIOLETA 2-0 C/AG 3/8 CIRCULO CILINDRICA DE 3,0 CM - 70 CM / FIO POLIGLACTINA 91	Unidade	120	R\$ 627,12
36271-FH	0602026156	FIO POLIGLACTINA 910 VIOLETA 2-0 C/AG 5/8 CIRCULO CILINDRICA DE 3,70 CM - 70 CM / FIO POLIGLACTINA 9	Unidade	36	R\$ 252,00
0954FH	0602021884	FIO POLIGLACTINA 910 VIOLETA 8-0 C/DUAS AGULHAS 3/8 CIRCULO ESPATULA DE 0,65 CM - 30 CM / FIO POLIGL	Unidade	48	R\$ 2.496,00
2047FH	0602022610	FIO POLIGLECAPRONE 25 VIOLETA 3-0 C/AG 1/2 CIRCULO CILINDRICA DE 2,50 CM - 70 CM / FIO POLIGLECAPRON	Unidade	24	R\$ 200,00
7010FH	06021017128	FIO POLIGLECAPRONE 25 VIOLETA 5-0 C/AG 1/2 CIRCULO TRIANGULAR DE 1,5 CM - 45 CM / FIO POLIGLECAPRONE	Unidade	84	R\$ 512,40

HOSPITAL R\$ 252,00
 R\$ 2.496,00
 R\$ 200,00
 R\$ 512,40
 HOSPITAL - SAO
 ESTERILIZADO

Nr Ficha	Cod Mat/Proposta	Nome material	Unid Med / Cons	Quantidade	Valor Total
5872FH	06021013676	FIO POLIGLECAPRONE 3-0 C/AG 3/8 CIRCULO TRIANGULAR DE 1,95 CM – 45 CM / FIO POLIGLECAPRONE 3-0 C/AG	Unidade	108	R\$ 1.562,76
36239-FH	0602024208	FIO POLIGLECAPRONE 3-0 C/AG 3/8 CIRCULO TRIANGULAR DE 1,95 CM – 70 CM / UNIDADE	Unidade	36	R\$ 324,00
36238-FH	0602026255	FIO POLIGLECAPRONE 4-0 C/AG 3/8 CIRCULO TRIANGULAR DE 1,9 CM – 45 CM / FIO POLIGLECAPRONE 4-0 C/AG 3	Unidade	36	R\$ 548,40
36237-FH	06021011344	FIO POLIGLECAPRONE 5-0 C AG 3/8 1,95CM 45CM / FIO POLIGLECAPRONE 5-0 C AG 3/8 1,95CM 45CM	Unidade	84	R\$ 835,80
36254-FH	0602021885	FIO POLIPROPILENO 0 C/AG 1/2 CIRCULO CILINDRICA DE 2,5 CM – 75 CM / FIO POLIPROPILENO 0 C/AG 1/2 CIR	Unidade	72	R\$ 172,80
36253-FH	0602021886	FIO POLIPROPILENO 0 C/AG 1/2 CIRCULO CILINDRICA DE 4,0 CM – 75 CM / FIO POLIPROPILENO 0 C/AG 1/2 CIR	Unidade	48	R\$ 190,08
36252-FH	0602026180	FIO POLIPROPILENO 2-0 C/AG 1/2 CIRCULO CILINDRICA DE 3,5 CM – 75 CM / FIO POLIPROPILENO 2-0 C/AG 1/2	Unidade	214	R\$ 455,36
26594FH	06021014216	FIO POLIPROPILENO 3-0 C/AG 3/8 CIRCULO CILINDRICA DE 3,0 CM – 75 CM / FIO POLIPROPILENO 3-0 C/AG 3/8	Unidade	120	R\$ 353,76
36250-FH	0602026183	FIO POLIPROPILENO 4-0 C/ DUAS AGULHAS 1/2 CIRCULO CILINDRICA DE 1,5 A 2,0 CM – 75CM / FIO POLIPROPIL	Unidade	103	R\$ 618,00
36251-FH	0602026185	FIO POLIPROPILENO 5-0 75CM AG 1/2 1,5CM / xx	Unidade	216	R\$ 1.663,20
36255-FH	0602021891	FIO POLIPROPILENO 5-0 C/AG 3/8 TRIANGULAR CORTANTE DE 1,95 CM – 75CM / FIO POLIPROPILENO 5-0 C/AG 3/	Unidade	48	R\$ 667,20
36241-FH	0602024210	FIO SEDA 2-0 C/AG 3/8 CIRCULO CILINDRICA DE 3,0 CM – 70 CM / FIO SEDA 2-0 C/AG 3/8 CIRCULO CILINDRIC	Unidade	24	R\$ 57,12
36242-FH	0602021895	FIO SEDA 3-0 C/AG 1/2 CIRCULO TRIANGULAR DE 1,7 CM – 45 CM / FIO SEDA 3-0 C/AG 1/2 CIRCULO TRIANGULA	Unidade	48	R\$ 82,08
36240-FH	0602021896	FIO SEDA 3-0 C/AG 3/8 CIRCULO CILINDRICA DE 3,0 CM – 70 CM / FIO SEDA 3-0 C/AG 3/8 CIRCULO CILINDRIC	Unidade	24	R\$ 48,00
36244-FH	0602021897	FIO SEDA PRETA 4-0 C/ AG 1/2 CIRC TRIANG DE 1,70CM - 45 CM / FIO SEDA PRETA 4-0 C/ AG 1/2 CIRC TRIAN	Unidade	24	R\$ 41,52
1191C	0602022507	FIOS DE KIRSCHNNER / MATERIAL CIRURGICO ORTOPÉDICO	Unidade	6	R\$ 462,00
2942FH	06021010354	FITA ADESIVA HOSPITALAR / UTILIZADA NA FIXAÇÃO DE ATADURAS, DE RÓTULOS EM SACOS, SERINGAS, MAMADEIRA	Rolo	107	R\$ 299,60
36274-FH	06021010032	FITA ADESIVA HOSPITALAR BRANCA CREPADA 19MM X 50M / FITA ADESIVA HOSPITALAR BRANCA CREPADA 19MM X 50	Unidade	3	R\$ 9,24
36275-FH	06021011441	FITA MICROPORE 100MMX10M / FITA MICROPORE 100MMX10M	Unidade	1485	R\$ 8.383,80
36276-FH	0602109357	FITA MICROPORE 25MM X 10M / FITA MICROPORE 25MM X 10M	Rolo	352	R\$ 626,56
36491-FH	0602027723	FITA MICROPORE 50MM X 10M / FITA MICROPORE 50MM X 10M	Unidade	1200	R\$ 3.660,00
36277-FH	0602021900	FITA PARA AUTOCLAVE / ROLO	Rolo	390	R\$ 1.981,20
7074FH	06021017559	FITA TESTE PARA DETERMINAR A CONCENTRAÇÃO DE ORTOFTALALDEIDO (0,30% A 0,55%) CAIXA C/30 / FITA TESTE	Caixa	25	R\$ 2.187,50
36279-FH	06021013447	FIXADOR DE TUBO ENDOTRAQUEAL (ANCHOR FAST) / FIXADOR DE TUBO ENDOTRAQUEAL (ANCHOR FAST)	Unidade	23	R\$ 1.909,00
36280-FH	06021013066	FIXADOR PARA CANULA DE TRAQUEOSTOMIA / FIXADOR PARA CANULA DE TRAQUEOSTOMIA	Unidade	2500	R\$ 7.200,00
4419FH	0602026399	FIXADOR PARA CÂNULA DE TRAQUEOSTOMIA, TIPO CADARÇO, TAMANHO: 14 MM X 10 M / FIXADOR PARA CÂNULA DE T	Unidade	245	R\$ 1.119,65
36281-FH	06021019187	FLEBO EXTRATOR DESCARTÁVEL / POLIAMIDA/NYLON	Unidade	7	R\$ 453,96
1333 ALMO	0602027557	FLUXOMETRO PARA OXIGENIO / FLUXOMETRO PARA OXIGENIO	Unidade	10	R\$ 427,50

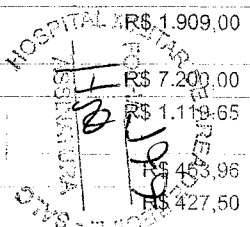

[Handwritten signature]

Nr Ficha	Cod Mat/Proposta	Nome material	Unid Med / Cons	Quantidade	Valor Total
09451FH	0602021544	FORMOL 10% - SOLUÇÃO / FORMOL 10% - SOLUÇÃO	Litro	93	R\$ 919,77
36282-FH	0602109333	FRALDA DESCARTAVEL ADULTO - TAMANHO G / UNIDADE	Unidade	70000	R\$ 81.900,00
36283-FH	06021019314	FRALDA DESCARTÁVEL ADULTO TAMANHO EXTRA GRANDE / XG	Unidade	22110	R\$ 32.477,20
36284-FH	06021010365	FRASCO ALMOTOLIA TRANSPARENTE - 250 ML / FRASCO ALMOTOLIA TRANSPARENTE - 250 ML	Unidade	363	R\$ 1.009,49
36285-FH	0602022138	FRASCO PARA ACONDICIONAMENTO E ADMINISTRAÇÃO DE DIETAS ENTERAIS / GRADUADO ATÉ 500ML	Unidade	1470	R\$ 1.837,50
438FH	0602109690	FRASCO PARA DIETA ENTERAL NUTRI 300ML NAO ESTERIL / FRASCO PARA DIETA ENTERAL NUTRI 300ML NAO ESTERI	Unidade	4060	R\$ 3.369,80
1619 ALMO	0602027613	FRESA DE ROSEN II 4,5 MM / FRESA DE ROSEN II 4,5 MM	Unidade	1	R\$ 689,45
36286-FH	06021011515	FRONHA DE MAYO / FRONHA DE MAYO	Unidade	1450	R\$ 12.964,00
1555FH	06021017900	GASOTERAPIA, MODELO UMIDIFICADOR / GASOTERAPIA, MODELO UMIDIFICADOR	Unidade	2	R\$ 26,30
36287-FH	06021013625	GEL ANTISSEPTICO COM PHMB 30ML (PRONTOSAN GEL) / GEL ANTISSEPTICO COM PHMB 30ML (PRONTOSAN GEL)	Unidade	1305	R\$ 67.860,00
36291-FH	0602021903	GRAMPEADOR CIRCULAR INTRALUMINAL, TAMANHO 33MM / GRAMPEADOR CIRCULAR INTRALUMINAL, TAMANHO 33MM	Unidade	2	R\$ 1.320,00
36288-FH	06021019075	GRAMPEADOR CIRCULAR PARA PROLAPSO HEMORROIDÁRIO 33MM - 3.5MM / COM ANUSCÓPIO	Unidade	3	R\$ 3.480,00
36293-FH	0602022613	GRAMPEADOR LINEAR CORTANTE COM NO MINIMO 6 LINHAS DE GRAMPOS - TAMANHO 75MM / GRAMPEADOR LINEAR CORT	Unidade	3	R\$ 4.503,00
36295-FH	06021014961	GRAMPEADOR LINEAR ENDOSCÓPICO FORMATO ARTICULADO CORTANTE TAMANHO CERCA DE 60MM / GRAMPEADOR LINEAR	Unidade	1	R\$ 815,00
5030-OPME	06021013235	HASTE BLOQUEADAPARA FIXAÇÃO INTRAMEDULAR DO FEMUR / HASTE BLOQUEADAPARA FIXAÇÃO INTRAMEDULAR DO FEMU	Unidade	1	R\$ 3.200,00
36297-FH	06021017421	HASTE DESCARTÁVEL, DIAMETRO 5MM COMPRIMENTO 34CM P/ ASPIRAÇÃO E IRRIGAÇÃO DE CAVIDADE ABDOMINAL / U	Unidade	106	R\$ 48.347,00
0842 ALMO	0602027152	HASTE FEMORAL LONGA COM BLOQUEIO CEFALICO / HASTE FEMORAL LONGA COM BLOQUEIO CEFALICO	Unidade	5	R\$ 16.800,00
38262FH	0602108530	HASTE INTRAMEDULAR BLOQUEADA PARA FIXAÇÃO DA ARTRODESE TÍBIO-CALCÂNEA EM TITÂNIO. / HASTE INTRAMEDUL	Unidade	3	R\$ 14.000,00
38217	0602108411	HASTE INTRAMEDULAR DE TÍBIA, CANULADA EM TITÂNIO COM OS DIÂMETROS DE 8,9, 10 E 11MM E COMPRIMENTO DE	Unidade	1	R\$ 4.720,00
38215FH	0602108408	HASTE INTRAMEDULAR PARA FÊMUR EM TIÂNIO CANULADA, COM OS DIÂMETROS DE 8, 9, 10, 11, 12 E 13MM E DE C	Unidade	7	R\$ 32.420,00
0799 OPME	0602027126	HASTE PARA PARAFUSO PEDICULAR / HASTE PARA PARAFUSO PEDICULAR	Unidade	2	R\$ 8.700,00
36299-FH	06021012682	HEMOSTÁTICO ABSORVÍVEL 80 X 125 X 10 MM COMPOSIÇÃO ESPONJA DE GELATINA / HEMOSTÁTICO ABSORVÍVEL 80 X	Unidade	3	R\$ 298,20
36301-FH	06021011105	INDICADOR (INTEGRADOR) QUIMICO CLASSE 5 / UNIDADE	Unidade	42200	R\$ 9.284,00
36302-FH	06021011157	INDICADOR QUIMICO TIPO BOWIE DICK / INDICADOR QUIMICO TIPO BOWIE DICK	Unidade	935	R\$ 7.629,25
38304FH	0602108797	INSERTO ACETABULAR EM POLIETILENO BIPOLAR / INSERTO ACETABULAR EM POLIETILENO BIPOLAR	Unidade	3	R\$ 8.450,10
5037-OPME	06021013316	INTRODUTOR C/ VALVULA HEMOSTATICA 6FR (BAINHA) / INTRODUTOR C/ VALVULA HEMOSTATICA 6FR (BAINHA)	Unidade	1	R\$ 501,00
38245FH	06021013470	INTRODUTOR CATETER, DIÂMETRO 7 FRECH, TIPO PERFIL CONTRA LATERAL, TIPO USO DESCARTÁVEL, ESTERILIDADE	Unidade	1	R\$ 38,61
5038-OPME	06021013327	INTRODUTOR COM VALVULA HEMOSTATICA 5 E 6FR/10CM (RADIOFOCUS) / INTRODUTOR COM VALVULA HEMOSTATICA 5	Unidade	21	R\$ 1.048,71
36510-FH	0602108802	INVOLUCRO PARA ESTERELIZACAO EM SMS 0,9 X 0,9 (MANTA) / UNIDADE	Unidade	1000	R\$ 2.200,00

HOSPITAL MILITAR DE ARAUCÁRIA
 FOLHA 1098
 ASSINATURA
 RECIFE - SARG

Nr Ficha	Cod Mat/Proposta	Nome material	Unid Med / Cons	Quantidade	Valor Total
1593FH	06021013332	INVOLUCRO PARA ESTERELIZACAO EM SMS 1,0X1,0M (MANTA) / INVOLUCRO PARA ESTERELIZACAO EM SMS 1,0X1,0M	Unidade	1520	R\$ 2.219,20
36303-FH	06021019248	INVÓLUCRO PARA ESTERILIZAÇÃO TRÊS CAMADAS - MEDINDO APROXIMADAMENTE 1,2 X 1,20M. / INVÓLUCRO PARA ES	Unidade	1500	R\$ 6.885,00
1617 ALMO	0602027611	IRRIGADOR PARA URETEROSCOPIA / IRRIGADOR PARA URETEROSCOPIA	Unidade	7	R\$ 910,00
38273FH	0602108616	KIT CAMPO CIRÚRGICO / KIT CAMPO CIRÚRGICO	Unidade	4	R\$ 1.005,00
19808	06021019365	KIT CANULA DE ACESSO E RASPAGEM OSSEA / KIT CANULA DE ACESSO E RASPAGEM OSSEA	Unidade	2	R\$ 50.000,00
17033	06021019271	KIT CANULA DE PUNÇÃO COM FIO GUIA DESCARTÁVEL / KIT CANULA DE PUNÇÃO COM FIO GUIA DESCARTÁVEL	Unidade	7	R\$ 5.744,00
36305-FH	06021016703	KIT CÂNULA PARA BIÓPSIA ASPIRAÇÃO MEDULA ÓSSEA 8 G X 15CM / KIT CÂNULA PARA BIÓPSIA ASPIRAÇÃO MEDULA	Unidade	27	R\$ 2.565,00
1686 OPME	0602027640	KIT CANULA RADICULOTOMIA LOMBAR - RADIOFREQUENCIA COM 3 INTRODUTORES DE 1,0MM X 10CM, SENDO 2 COM PO	Unidade	62	R\$ 371.666,00
2103-OPME	06021019275	KIT CIFOPLASTIA / KIT CIFOPLASTIA	Unidade	1	R\$ 9.900,00
36306-FH	06021011024	KIT CIRURGICO DESCARTAVEL / KIT CIRURGICO DESCARTAVEL	Unidade	1287	R\$ 90.838,30
1959FH	06021018122	KIT COM GUIAS DE AGULHA TAMANHOS 20-21 GAUGES COMPATÍVEL COM APARELHO DE ULTRASSOM / PARA COLOCAÇÃO	Unidade	14	R\$ 1.400,00
36308-FH	06021017129	KIT CURATIVO POR TERAPIA PRESSÃO NEGATIVA / KIT CURATIVO POR TERAPIA PRESSÃO NEGATIVA	Unidade	14	R\$ 9.177,00
38306FH	0602108799	KIT DE LAVAGEM PRESSURIZADA / KIT DE LAVAGEM PRESSURIZADA	Unidade	9	R\$ 5.980,48
36311-FH	06021017802	KIT DRENO DE TORAX Nº 22 C/ COLETOR 1000ML / Unidade	Unidade	5	R\$ 117,35
36316-FH	06021014745	KIT DRENO DE TORAX Nº 28 C/ COLETOR 1000ML / KIT DRENO DE TORAX Nº 28 C/ COLETOR 1000ML	Unidade	11	R\$ 318,89
36309-FH	06021011412	KIT DRENO DE TORAX Nº 32 C/ COLETOR 1000ML / KIT DRENO DE TORAX Nº 32 C/ COLETOR 1000ML	Unidade	7	R\$ 177,80
36314-FH	06021015749	KIT DRENO DE TORAX Nº 34 C/ COLETOR 1000ML / Unidade	Unidade	2	R\$ 50,00
36310-FH	06021011413	KIT DRENO DE TORAX Nº 36 C/ COLETOR 1000ML / KIT DRENO DE TORAX Nº 36 C/ COLETOR 1000ML	Unidade	3	R\$ 75,60
38305FH	0602108798	KIT PARA CIMENTAÇÃO DO CANAL FEMORAL / KIT PARA CIMENTAÇÃO DO CANAL FEMORAL	Unidade	1	R\$ 370,00
38194FH	0602108369	KIT RIZOTOMIA DE FACETA RADICULOTOMIA LOMBAR, NEURÓLISE, NUCLEODENERVAÇÃO COM DOIS INTRODUTORES CANU	Unidade	9	R\$ 94.798,00
36318-FH	0602021905	LAMINA DE BISTURI DESCARTAVEL Nº 15 / LAMINA DE BISTURI DESCARTAVEL Nº 15	Unidade	1277	R\$ 306,36
36319-FH	0602021950	LAMINA DE BISTURI DESCARTAVEL Nº 24 - / LAMINA DE BISTURI DESCARTAVEL Nº 24 -	Unidade	2209	R\$ 572,49
36320-FH	0602024223	LAMINA DE BISTURI Nº 11 / LAMINA DE BISTURI Nº 11	Unidade	2409	R\$ 615,09
3794	0602025801	LAMINA DE SERRA / 300x13x0,65MM	Unidade	2	R\$ 2.485,34
4534FH	0602026630	LAMINA DE SHAVER / xx	Unidade	103	R\$ 78.772,44
2508 ALMO	0602023183	LAMINA DE SHAVER FULL REDIUS / xx	Unidade	2	R\$ 1.600,00
38267FH	0602108610	LÂMINA EM TITÂNIO. / LÂMINA EM TITÂNIO.	Unidade	3	R\$ 3.000,00
1235FH	05021013234	LAMINA ESPIRAL EM TITANIO / LAMINA ESPIRAL EM TITANIO	Unidade	5	R\$ 6.000,00
36321-FH	0502021907	LANCETA DESCARTAVEL PARA PUNÇÃO DIGITAL, COMPATIVEL / LANCETA DESCARTAVEL PARA PUNÇÃO DIGITAL, COMPA	Unidade	95750	R\$ 20.587,50
36322-FH	0602021908	LENÇOL DE PAPEL DESCARTAVEL - 70CM DE LARGURA X 50M (ROLO) / UNIDADE	Unidade	2229	R\$ 23.979,20
2959FH	0602024226	LENTE 26,5D / LENTE 26,5D	Unidade	1	R\$ 4.312,44
28915FH	06021014955	LENTE INTRA-OCULAR BICONVEXA. DIOP 16,5 TAMANHO 7MM / LENTE INTRA-OCULAR BICONVEXA, DIOP 16,5 TAM	Unidade	2	R\$ 5.500,00

POLÍCIA MILITAR DE ÁREA DE OPERAÇÕES

Nr Ficha	Cod Mat/Proposta	Nome material	Unid Med / Cons	Quantidade	Valor Total
0984FH	0602021909	LENTE INTRA-OCULAR BICONVEXA, DIOP 19,00 TAMANHO 7MM / LENTE INTRA-OCULAR BICONVEXA, DIOP 19,00 T	Unidade	6	R\$ 8.766,00
1322FH	0602022009	LENTE INTRA-OCULAR BICONVEXA, DIOP 16,00 TAM 7MM / LENTE INTRA-OCULAR BICONVEXA, DIOP 16,00 TAM 7MM	Unidade	1	R\$ 2.750,00
1450FH	0602022010	LENTE INTRA-OCULAR BICONVEXA, DIOP 16,50 TAM 7MM / LENTE INTRA-OCULAR BICONVEXA, DIOP 16,50 TAM 7MM	Unidade	2	R\$ 344,00
1451FH	0602022011	LENTE INTRA-OCULAR BICONVEXA, DIOP 17,00 TAM 7MM / LENTE INTRA-OCULAR BICONVEXA, DIOP 17,00 TAM 7MM	Unidade	4	R\$ 7.406,44
1452FH	0602022012	LENTE INTRA-OCULAR BICONVEXA, DIOP 17,50 TAM 7MM / LENTE INTRA-OCULAR BICONVEXA, DIOP 17,50 TAM 7MM	Unidade	8	R\$ 13.250,44
1453FH	0602022013	LENTE INTRA-OCULAR BICONVEXA, DIOP 18,00 TAM 7MM / LENTE INTRA-OCULAR BICONVEXA, DIOP 18,00 TAM 7MM	Unidade	6	R\$ 15.484,44
1454FH	0602022014	LENTE INTRA-OCULAR BICONVEXA, DIOP 18,50 TAM 7MM / LENTE INTRA-OCULAR BICONVEXA, DIOP 18,50 TAM 7MM	Unidade	8	R\$ 6.532,00
1323FH	0602022015	LENTE INTRA-OCULAR BICONVEXA, DIOP 19,50 TAM 7MM / LENTE INTRA-OCULAR BICONVEXA, DIOP 19,50 TAM 7MM	Unidade	9	R\$ 6.704,00
0987FH	0602022016	LENTE INTRA-OCULAR BICONVEXA, DIOP 21,00 TAM 7MM / LENTE INTRA-OCULAR BICONVEXA, DIOP 21,00 TAM 7MM	Unidade	10	R\$ 6.876,00
1324FH	0602021970	LENTE INTRA-OCULAR BICONVEXA, DIOP, 24,50 TAM 7MM / LENTE INTRA-OCULAR BICONVEXA, DIOP, 24,50 TAM	Unidade	2	R\$ 344,00
1325FH	0602021971	LENTE INTRA-OCULAR BICONVEXA, DIOP, 25,50 TAM 7MM / LENTE INTRA-OCULAR BICONVEXA, DIOP, 25,50 TAM	Unidade	2	R\$ 344,00
5888FH	06021013711	LENTE INTRA-OCULAR BICONVEXA, DIOP. 10,00 TAMANHO 7MM / LENTE INTRA-OCULAR BICONVEXA, DIOP. 10,00 TA	Unidade	1	R\$ 4.312,44
5890FH	06021013713	LENTE INTRA-OCULAR BICONVEXA, DIOP. 11,0 TAMANHO 7MM / LENTE INTRA-OCULAR BICONVEXA, DIOP. 11,0 TAMA	Unidade	2	R\$ 4.484,44
5892FH	06021013715	LENTE INTRA-OCULAR BICONVEXA, DIOP. 12,5 TAMANHO 7MM / LENTE INTRA-OCULAR BICONVEXA, DIOP. 12,5 TAMA	Unidade	2	R\$ 344,00
5682FH	06021013717	LENTE INTRA-OCULAR BICONVEXA, DIOP. 13,5 TAMANHO 7MM / LENTE INTRA-OCULAR BICONVEXA, DIOP. 13,5 TAMA	Unidade	1	R\$ 172,00
628FH	06021011034	LENTE INTRA-OCULAR BICONVEXA, DIOP. 14,00 / LENTE INTRA-OCULAR BICONVEXA, DIOP. 14,00	Unidade	1	R\$ 2.750,00
5687FH	06021013718	LENTE INTRA-OCULAR BICONVEXA, DIOP. 14,5 TAMANHO 7MM / LENTE INTRA-OCULAR BICONVEXA, DIOP. 14,5 TAMA	Unidade	1	R\$ 172,00
5688FH	06021013719	LENTE INTRA-OCULAR BICONVEXA, DIOP. 15,0 TAMANHO 7MM / LENTE INTRA-OCULAR BICONVEXA, DIOP. 15,0 TAMA	Unidade	2	R\$ 344,00
5689FH	06021013720	LENTE INTRA-OCULAR BICONVEXA, DIOP. 15,5 TAMANHO 7MM / LENTE INTRA-OCULAR BICONVEXA, DIOP. 15,5 TAMA	Unidade	3	R\$ 5.672,00
0985FH	0602021911	LENTE INTRA-OCULAR BICONVEXA, DIOP. 20,00 TAMANHO 7MM / LENTE INTRA-OCULAR BICONVEXA, DIOP. 20,00 TA	Unidade	12	R\$ 7.220,00
0986FH	0602021912	LENTE INTRA-OCULAR BICONVEXA, DIOP. 20,50 TAMANHO 7MM / LENTE INTRA-OCULAR BICONVEXA, DIOP. 20,50 TA	Unidade	26	R\$ 12.206,00
0988FH	0602022017	LENTE INTRA-OCULAR BICONVEXA, DIOP. 21,50 TAM 7MM / LENTE INTRA-OCULAR BICONVEXA, DIOP. 21,50 TAM 7M	Unidade	30	R\$ 15.472,00
0989FH	0602022018	LENTE INTRA-OCULAR BICONVEXA, DIOP. 22,00 TAM 7MM / LENTE INTRA-OCULAR BICONVEXA, DIOP. 22,00 TAM 7M	Unidade	19	R\$ 8.424,00
0990FH	0602022019	LENTE INTRA-OCULAR BICONVEXA, DIOP. 22,50 TAM 7MM / LENTE INTRA-OCULAR BICONVEXA, DIOP. 22,50 TAM 7M	Unidade	18	R\$ 11.376,88

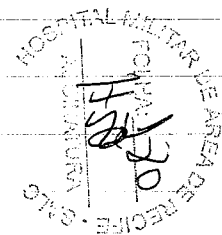

Handwritten signature

Nr Ficha	Cod Mat/Proposta	Nome material	Unid Med / Cons	Quantidade	Valor Total
0991FH	0602021913	LENTE INTRA-OCULAR BICONVEXA, DIOP. 23.00 TAMANHO 7MM / LENTE INTRA-OCULAR BICONVEXA, DIOP. 23.00 TA	Unidade	10	R\$ 1.728,00
0992C	0602021914	LENTE INTRA-OCULAR BICONVEXA, DIOP. 23.50 TAMANHO 7MM / LENTE INTRA-OCULAR BICONVEXA, DIOP. 23.50 TA	Unidade	19	R\$ 8.424,00
0993FH	0602021915	LENTE INTRA-OCULAR BICONVEXA, DIOP. 24.00 TAMANHO 7MM / LENTE INTRA-OCULAR BICONVEXA, DIOP. 24.00 TA	Unidade	6	R\$ 8.766,00
0994FH	0602021916	LENTE INTRA-OCULAR BICONVEXA, DIOP. 25.00 TAMANHO 7MM / LENTE INTRA-OCULAR BICONVEXA, DIOP. 25.00 TA	Unidade	3	R\$ 516,00
0995FH	0602021917	LENTE INTRA-OCULAR BICONVEXA, DIOP. 26.00 TAMANHO 7MM / LENTE INTRA-OCULAR BICONVEXA, DIOP. 26.00 TA	Unidade	1	R\$ 2.750,00
1906OPME	06021017306	LENTE INTRA-OCULAR BICOCONVEXA, DIOP 26.5 TAM 7MM / LENTE INTRA-OCULAR BICOCONVEXA, DIOP 26.5 TAM 7MM	Unidade	2	R\$ 344,00
10303FH	06021014938	LENTE TORICA TAMANHO 18,5 / LENTE TORICA TAMANHO 18,5	Unidade	3	R\$ 9.812,44
10304FH	06021014939	LENTE TORICA TAMANHO 19,0 / LENTE TORICA TAMANHO 19,0	Unidade	1	R\$ 4.312,44
10305FH	06021014940	LENTE TORICA TAMANHO 19,5 / LENTE TORICA TAMANHO 19,5	Unidade	9	R\$ 27.874,88
10306FH	06021014941	LENTE TORICA TAMANHO 20,0 / LENTE TORICA TAMANHO 20,0	Unidade	16	R\$ 50.249,76
10307FH	06021014942	LENTE TORICA TAMANHO 20,5 / LENTE TORICA TAMANHO 20,5	Unidade	9	R\$ 30.999,76
10308FH	06021014943	LENTE TORICA TAMANHO 21,0 / LENTE TORICA TAMANHO 21,0	Unidade	11	R\$ 29.695,84
10309FH	06021014944	LENTE TORICA TAMANHO 21,5 / LENTE TORICA TAMANHO 21,5	Unidade	15	R\$ 48.508,04
10310FH	06021014945	LENTE TORICA TAMANHO 22,0 / LENTE TORICA TAMANHO 22,0	Unidade	7	R\$ 27.062,20
10311FH	06021014946	LENTE TORICA TAMANHO 22,5 / LENTE TORICA TAMANHO 22,5	Unidade	7	R\$ 19.250,00
10312FH	06021014947	LENTE TORICA TAMANHO 23,0 / LENTE TORICA TAMANHO 23,0	Unidade	6	R\$ 24.312,20
10313FH	06021014948	LENTE TORICA TAMANHO 23,5 / LENTE TORICA TAMANHO 23,5	Unidade	6	R\$ 21.187,32
10314FH	06021014949	LENTE TORICA TAMANHO 24,0 / LENTE TORICA TAMANHO 24,0	Unidade	8	R\$ 25.124,88
10315FH	06021014950	LENTE TORICA TAMANHO 24,5 / LENTE TORICA TAMANHO 24,5	Unidade	3	R\$ 8.250,00
10316FH	06021014951	LENTE TORICA TAMANHO 25,0 / LENTE TORICA TAMANHO 25,0	Unidade	2	R\$ 5.500,00
10368FH	06021014953	LENTE TORICA TAMANHO 26,0 / LENTE TORICA TAMANHO 26,0	Unidade	1	R\$ 4.312,44
5483-OPME	06021016792	LENTE TORICA TAMANHO 27.50 / LENTE TORICA TAMANHO 27.50	Unidade	1	R\$ 4.312,44
1623 ALMO	0602027614	LINE FRESA CRANIOTOMO II / LINE FRESA CRANIOTOMO II	Unidade	1	R\$ 695,00
36324-FH	0602023851	LUVA CIRÚRGICA ESTÉRIL - Nº 7,5 - CONFECCIONADA EM LÁTEX NATURAL / LUVA CIRÚRGICA ESTÉRIL - Nº 7,5	Par	31485	R\$ 42.023,92
36323-FH	0602023847	LUVA CIRÚRGICA ESTÉRIL - Nº 7,0 - CONFECCIONADA EM LÁTEX NATURAL / PAR	Par	18574	R\$ 27.129,49
36325-FH	0602023852	LUVA CIRÚRGICA ESTÉRIL - Nº 8,0 - CONFECCIONADA EM LÁTEX NATURAL / LUVA CIRÚRGICA ESTÉRIL - Nº 8,0 -	Par	12025	R\$ 17.274,41
36326-FH	0602021921	LUVA CIRÚRGICA ESTÉRIL - Nº 8,5 - CONFECCIONADA EM LÁTEX NATURAL / LUVA CIRÚRGICA ESTÉRIL - Nº 8,5 -	Par	1043	R\$ 1.866,97
36327-FH	0602025045	LUVA CIRURGICA TAMANHO 6,5 / PAR	Par	960	R\$ 1.411,20
36334-FH	06021016632	LUVA PARA PONTEIRA DE CANETA DE FACOEMULSIFICAÇÃO / Unidade	Unidade	18	R\$ 5.981,98
36328-FH	0602109775	LUVA PARA PROCEDIMENTO - TAMANHO PP - CAIXA C/ 100 UNID / LUVA PARA PROCEDIMENTO - TAMANHO PP - CAIX	Caixa	488	R\$ 29.299,77
36329-FH	0602021922	LUVA PARA PROCEDIMENTO NÃO ESTÉRIL TAMANHO GRANDE / CAIXA COM 100 UNIDADES	Caixa	357	R\$ 26.290,30
36330-FH	0602025027	LUVA PARA PROCEDIMENTO, NÃO ESTERIL, TAMANHO MEDIO / CAIXA COM 100 UNIDADES	Caixa	11244	R\$ 813.595,84
36331-FH	0602025026	LUVA PARA PROCEDIMENTO, NÃO ESTERIL, TAMANHO PEQUENO / CAIXA COM 100 UNIDADES	Caixa	1514	R\$ 74.243,91

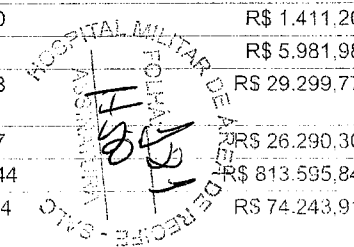

Nr Ficha	Cod Mat/Proposta	Nome material	Unid Med / Cons	Quantidade	Valor Total
36333-FH	06021019108	LUVA PARA PROCEDIMENTO, TAMANHO MÉDIO, NÃO ESTÉRIL, ISENTA DE LÁTEX E PÓ / CX C/100 NITRILE	Unidade	400	RS 35.160,00
36332-FH	06021019109	LUVA PARA PROCEDIMENTO, TAMANHO PEQUENO, NÃO ESTÉRIL, ISENTA DE LÁTEX E PÓ / CX C/ 100 NITRÍLICA	Caixa	100	R\$ 8.790,00
36003-FH	0602022145	MALHA TUBULAR ORTOPÉDICA - TAMANHO 10 CM - CONSTITUÍDA DE FIOS DE ALGODÃO BINADOS / MALHA TUBULAR O	Unidade	35	R\$ 239,04
36337-FH	06021011950	MALHA TUBULAR ORTOPEDICA 8CM X 15M / MALHA TUBULAR ORTOPEDICA 8CM X 15M	Unidade	34	R\$ 211,00
1386FH	0602022146	MALHA TUBULAR ORTOPÉDICA TAMANHO 12 CM / MALHA TUBULAR ORTOPÉDICA TAMANHO 12 CM	Rolo	30	R\$ 240,00
36338-FH	0602022143	MALHA TUBULAR ORTOPÉDICA TAMANHO 6 CM - CONSTITUÍDAS DE FIOS DE ALGODÃO BINADOS / MALHA TUBULAR ORTO	Unidade	9	R\$ 50,75
38329FH	0602108870	MANIPULADOR UTERINO DESCARTÁVEL (PONTEIRA) / MANIPULADOR UTERINO DESCARTÁVEL	Unidade	1	R\$ 840,55
1108FH	06021018394	MANTA TÉRMICA / MATERIAL POLIPROPILENO	Unidade	16	R\$ 1.218,00
36339-FH	0602023208	MASCARA CIRÚRGICA DESCARTÁVEL, TIRAS LATERAIS ELÁSTICAS / UNIDADE	Unidade	152449	R\$ 38.441,20
36340-FH	06021018851	MÁSCARA DE OXIGÊNIO ALTA CONCENTRAÇÃO NÃO REINALANTE, ADULTO, COM CLIPE NASAL E FIXADOR CEFÁLICO / C	Unidade	28	R\$ 839,72
36341-FH	0602026228	MASCARA DE VENTURI ADULTO / DE VENTURI ADULTO	Unidade	10	R\$ 240,00
36342-FH	0602024232	MASCARA DESCARTAVEL N95 / MASCARA DESCARTAVEL	Unidade	9924	R\$ 21.947,70
36344-FH	06021011089	MASCARA FACIAL ALMOFADADA PARA VNI GRANDE / MASCARA FACIAL ALMOFADADA PARA VNI GRANDE	Unidade	2	R\$ 24,00
36345-FH	06021011088	MASCARA FACIAL ALMOFADADA PARA VNI MEDIO / MASCARA FACIAL ALMOFADADA PARA VNI MEDIO	Unidade	6	R\$ 196,00
4345LAC	228797	MASCARA HOSPITALAR PFF2 S / Tipo: Para proteção das vias aéreas; Uso: Individual; Especificação: Des	Unidade	148	R\$ 251,60
0087FH	06021015751	MASCARA LARINGEA TAMANHO 03 / PVC, C/ TUBO DRENAGEM DUPLO	Unidade	7	R\$ 188,30
0088FH	06021015752	MASCARA LARINGEA TAMANHO 04 / TERMORESISTENTE	Unidade	13	R\$ 435,17
0089FH	06021015753	MASCARA LARINGEA TAMANHO 05 / PVC, C/ TUBO DRENAGEM DUPLO	Unidade	17	R\$ 763,13
36346-FH	06021010367	MASCARA PARA TRAQUEOSTOMIA ADULTO / MASCARA PARA TRAQUEOSTOMIA ADULTO	Unidade	13	R\$ 102,70
0833 ALMO	0602027138	MINI PLACA EM TITANIO / MINI PLACA EM TITANIO	Unidade	1	R\$ 2.280,00
193FH	0602109391	NIMESULIDA 100MG COMP / NIMESULIDA 100MG COMP	Unidade	180	RS 12,60
36350-FH	0602024234	OCULOS PROTETOR / OCULOS PROTETOR	Unidade	22	RS 58,08
7100FH	06021013260	OSSO ESPONJOSO SINTETICO DE BETA TRICALCIO FOSFATO / OSSO ESPONJOSO SINTETICO DE BETA TRICALCIO FOSF	Unidade	7	R\$ 20.235,39
36351-FH	06021012782	PACOTE TESTE DESAFIO - INDICADOR BIOLÓGICO E INTEGRADOR QUÍMICO CLASSE 5 / UNIDADE	Unidade	1145	R\$ 33.258,75
36352-FH	06021015079	PAPEL GRAU CIRÚRGICO 20CM COMPRIMENTO 100M / PAPEL GRAU CIRÚRGICO 20CM COMPRIMENTO 100M	Unidade	50	R\$ 4.163,50
36353-FH	06021018714	PAPEL GRAU CIRÚRGICO 40 CM X 100M / PAPEL GRAU CIRÚRGICO 40 CM X 100M.GRAMATURA 60 MÍNIMA G/M2 EM RO	Unidade	46	R\$ 7.853,58
36354-FH	0602024241	PAPEL GRAU CIRURGICO 80MM / PAPEL GRAU CIRURGICO 80MM	Unidade	2	RS 52,00
36355-FH	06021014735	PAPEL PARA ECG TERMOSENSÍVEL 80MM X 30M / UNIDADE	Unidade	7	RS 62,86
36356-FH	06021012187	PAPEL TERMOSENSÍVEL 110X20 UPP-110S / PAPEL TERMOSENSÍVEL 110X20 UPP-110S	Unidade	85	R\$ 3.829,25
36357-FH	0602022123	PAPEL TERMOSENSÍVEL P/ ECG - TAMANHO 210 MM X 30 M / UNIDADE	Rolo	62	R\$ 1.965,25
5048-OPME	06021013972	PARAFUSO BLOQUEADO PARA PLACA DE UMEMO PROXIMAL / PARAFUSO BLOQUEADO PARA PLACA DE UMEMO PROXIMAL	Unidade	2	R\$ 300,02

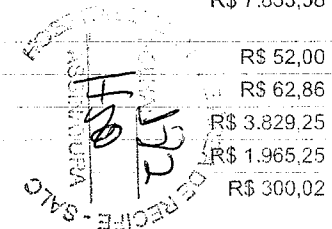

Nr Ficha	Cod Mat/Proposta	Nome material	Unid Med / Cons	Quantidade	Valor Total
20100	0602022315	PARAFUSO BLOQUEIO 3.5 OUTO-ROSC C16 AÇO / PARAFUSO BLOQUEIO	Unidade	69	R\$ 17.145,00
5049-OPME	06021013252	PARAFUSO BLOQUEIO 4,9MM AUTOROSCANTE, EM TITANIO / PARAFUSO BLOQUEIO 4,9MM AUTOROSCANTE, EM TITANIO	Unidade	1	R\$ 780,00
5093-OPME	06021015556	PARAFUSO BLOQUEIO AUTOROSQUEANTE 4,5 MM / CENTIMETROS VARIADOS	Unidade	9	R\$ 2.450,00
1214C	0602022530	PARAFUSO CANULADO AUTOROSQUEAVEL 3,5 MM TITÂNIO / PARAFUSO CANULADO AUTOROSQUEAVEL 3,5 MM TITÂNIO	Unidade	2	R\$ 2.642,44
0030-OPME	06021011471	PARAFUSO CANULADO AUT-ROSC PERFURANTE / -	Unidade	19	R\$ 26.718,95
38316FH	0602108814	PARAFUSO CANULADO EM TITÂNIO 2.7MM / PARAFUSO CANULADO EM TITÂNIO 2.7MM	Unidade	2	R\$ 2.542,00
5019-OPME	0602108732	PARAFUSO CORTICAL / FEMURAL	Unidade	1	R\$ 500,00
1919 ALMO	0602027885	PARAFUSO CORTICAL 2,3 MM EM TITÂNIO / arthrex	Unidade	4	R\$ 560,00
5051-OPME	06021013352	PARAFUSO CORTICAL 3,5 AUTOROSQUEANTE EM TITANIO / PARAFUSO CORTICAL 3,5 AUTOROSQUEANTE EM TITANIO	Unidade	1	R\$ 150,00
2600OPME	0602023290	PARAFUSO CORTICAL 3,5 MM DE BLOQUEIO PFI AUTOROSQUEANTE DE 10 A 60 MM. / -	Unidade	20	R\$ 2.776,22
1743 OPME	0602027709	PARAFUSO CORTICAL 4,5X42MM AUTO ROSCAN / -	Unidade	16	R\$ 2.855,83
38276OPM	0602108619	PARAFUSO CORTICAL AUTOROSQUEANTE 3,5MM EM AÇO. / PARAFUSO CORTICAL AUTOROSQUEANTE 3,5MM EM AÇO.	Unidade	9	R\$ 1.800,00
1243C	0602022538	PARAFUSO CORTICAL DE 2,7 MM / PARAFUSO CORTICAL DE 2,7 MM	Unidade	10	R\$ 1.780,61
38211FH	0602108405	PARAFUSO CORTICAL EM AÇO INOXIDÁVEL, DIÂMETRO DA ROSCA DE 4,5X40 MM, AUTO ROSCAN / -	Unidade	3	R\$ 241,94
5054-OPME	06021013259	PARAFUSO CORTICAL EM TITANIO 2,5MM / PARAFUSO CORTICAL EM TITANIO 2,5MM	Unidade	1	R\$ 80,00
38260FH	0602108528	PARAFUSO DE BLOQUEIO 2,0MM EM TITÂNIO. / PARAFUSO DE BLOQUEIO 2,0MM EM TITÂNIO.	Unidade	17	R\$ 3.529,28
38318 OPM	0602108816	PARAFUSO DE BLOQUEIO 2,7 MM EM TITÂNIO / PARAFUSO DE BLOQUEIO 2,7 MM EM TITÂNIO	Unidade	5	R\$ 750,00
38253FH	0602108521	PARAFUSO DE BLOQUEIO 3.5 AU TO-ROSC 16-18 EM AÇO. / PARAFUSO DE BLOQUEIO 3.5MM PARA PLACA DE OLECRAN	Unidade	11	R\$ 3.310,00
5063-OPME	06021013216	PARAFUSO DE BLOQUEIO PARA HASTE INTRAMEDULAR UMERAL / PARAFUSO DE BLOQUEIO PARA HASTE INTRAMEDULAR U	Unidade	1	R\$ 500,00
0019-OPME	06021011453	PARAFUSO DE BLOQUEIO PBA 2,4X13MM (BUCOMAXILO) / -	Unidade	56	R\$ 14.749,60
38212 OPM	0602108406	PARAFUSO DE BLOQUEIO, EM AÇO INOXIDÁVEL, DIÂMETRO DE 5.0MM, AUTOPERFURANTE, COM ROSCA DE CABEÇA, COM	Unidade	37	R\$ 10.502,22
38321 OPM	0602108819	PARAFUSO DE COMPRESSÃO CONTROLADA EM TITÂNIO DE 3,0 MM COM CABEÇA MÓVEL / PARAFUSO DE COMPRESSÃO CON	Unidade	1	R\$ 1.271,00
5063ALMO	0602109496	PARAFUSO DE COMPRESSÃO EM TITÂNIO DE 6,5MM COM CABEÇA MOVEL / XXXXXX	Unidade	3	R\$ 301,65
1199C	0602022514	PARAFUSO DE COMPRESSÃO RICHARDS ONIX / -	Unidade	7	R\$ 1.593,30
1810 OPME	0602027791	PARAFUSO DE DE CORTICAL COM CABEÇA ESTRELADA E DIAMETRO DE 2,0 MM TITANIO AUTO ROSQUEANTE / .	Unidade	3	R\$ 966,89
38268FH	0602108611	PARAFUSO DE FECHAMENTO (TAMPÃO) / PARAFUSO DE FECHAMENTO (TAMPÃO)	Unidade	9	R\$ 5.120,00
5066-OPME	0602108727	PARAFUSO DE INTERFERENCIA BIORCI HA 7X30MM X 7MM / PARAFUSO DE INTERFERENCIA BIORCI HA 7X30MM X 7MM	Unidade	8	R\$ 12.018,00
5068-OPME	0602108728	PARAFUSO DE INTERFERENCIA BIORCI HA 8X35MM / PARAFUSO DE INTERFERENCIA BIORCI HA 8X35MM	Unidade	1	R\$ 1.500,00
2077FH	06021013176	PARAFUSO ESPONJOSO 3.5MM EM AÇO / PARAFUSO ESPONJOSO 3.5MM EM AÇO	Unidade	2	R\$ 161,76
1204C	0602022523	PARAFUSO ESPONJOSO DE 6,5 MM Nº 55 / PARAFUSO ESPONJOSO DE 6,5 MM Nº 55	Unidade	7	R\$ 1.415,97
1416 OPME	0602027567	PARAFUSO ESPONJOSO TITANIO 6.50 MM PARA FIXAÇÃO ACETABULAR TIPO CABEÇA ACHATADA COLO CILINDRICO 25MM	Unidade	6	R\$ 2.079,70
1587FH	06021013253	PARAFUSO FECHAMENTO BLOQUEIO 6MM / PARAFUSO FECHAMENTO BLOQUEIO 6MM	Unidade	1	R\$ 520,00

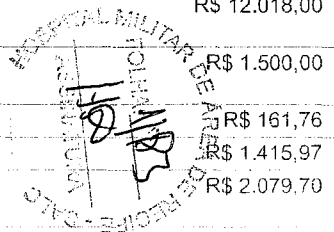

Nr Ficha	Cod Mat/Proposta	Nome material	Unid Med / Cons	Quantidade	Valor Total
38235FH	0602108437	PARAFUSO IMF 2.0MM / PARAFUSO IMF 2.0MM	Unidade	12	R\$ 8.400,00
1832 ALMO	0602027830	PARAFUSO ORTOPEDICO AÇO INOXIDAVEL TIPO CORTICAL DIAMETRO 3,5 MM COMPRIMENTO 6 MM /	Unidade	43	R\$ 8.385,00
2741FH	0602023826	PARAFUSO ORTOPEDICO TITANIO TIPO ANCORA 7,5MM ARTROSCOPIA / PARAFUSO ORTOPEDICO, MATERIAL TITANIO, T	Unidade	4	R\$ 818,76
1365 ALMO	0602027549	PARAFUSO ORTOPEDICO TITANIO TIPO BLOQUEIO SISTEMA POLIAXIAL / PARAFUSO ORTOPEDICO TITANIO TIPO BLOQU	Unidade	14	R\$ 5.605,16
1428 ALMO	0602027570	PARAFUSO ORTOPEDICO TITANIO TIPO CORTICAL BLOQUEADO 3 MM X 18 MM TIPO ROSCA AUTOMACHANTE / PARAFUSO	Unidade	6	R\$ 2.049,00
1335 ALMO	0602027544	PARAFUSO ORTOPEDICO TITANIO TIPO INTERFERENCIA, 7MM, ROSCA 25MM, FIXAÇÃO TIBIAL / BIOABSORVIVEL	Unidade	8	R\$ 12.000,00
1733 ALMO	0602027706	PARAFUSO ORTOPEDICO, MATERIAL INOXIDAVEL, TIPO BLOQUEIO, APLICACAO PLACA PHILOS / DIAMETRO 2,7 MM,	Unidade	20	R\$ 5.426,00
38192FH	0602108367	PARAFUSO PARA FIXAÇÃO LIGAMENTAR TRANSVERSAL BIOABSORVÍVEL. / PARAFUSO PARA FIXAÇÃO LIGAMENTAR TRANS	Unidade	5	R\$ 7.500,00
839OPME	06021013456	PARAFUSOS DE BLOQUEIO PARA HASTE INTRAMEDULAR TIBIAL BLOQUEADA / PARAFUSOS DE BLOQUEIO PARA HASTE IN	Unidade	15	R\$ 8.680,78
38227FH	0602108427	PARAFUSOS DE INTERFERÊNCIA ABSORVÍVEIS - CANULADO, DEVEM POSSUIR TAMANHOS DE 07 A 12 MM E COMPRIMENT	Unidade	27	R\$ 41.066,00
36359-FH	0602109508	PERNEIRA PNEUMÁTICA + MEIA DE COMPRESSÃO TAMANHO (M) - JOELHO / PAR	Unidade	8	R\$ 3.120,00
36360-FH	06021013926	PINÇA CIRURGICA - MODELO GRASPER / UNIDADE	Unidade	30	R\$ 17.010,00
36361-FH	06021011468	PINÇA CIRURGICA 5 MM AÇO INOX MARYLAND / PINÇA CIRURGICA 5 MM AÇO INOX MARYLAND	Unidade	40	R\$ 25.000,00
36363-FH	06021018490	PINÇA TIPO BIPOLAR DE 5MM 35 A 45MM / LIGASURE / INNOLCON	Unidade	28	R\$ 67.193,94
3995 ALMO	0602025924	PINO DE SCHANZ PARA FIXADOR EXTERNO TUBULAR / externo	Unidade	8	R\$ 4.400,00
897OPME	06021013454	PLACA ANATOMICA BLOQUEADA 4,5 PROXIMAL LATERAL DE TIBIA / ANATOMICA BLOQUEADA 4,5 PROXIMAL LATERAL D	Unidade	1	R\$ 850,00
2727	06021013182	PLACA ANATOMICA DE CLAVICULA SUPERIOR EM TITANIO BLOQUEADA / PLACA ANATOMICA DE CLAVICULA SUPERIOR E	Unidade	1	R\$ 2.080,00
38218FH	0602108412	PLACA ANATÔMICA PARA TÍBIA PROXIMAL LATERAL, EM LADO DIREITO E ESQUERDO, AÇO INOXIDÁVEL, DE CONTATO	Unidade	1	R\$ 3.080,01
2013FH	06021013105	PLACA BLOQUEADA DE COMPRESSAO DINAMICA 5.0 ACO ANTIMAGNETICO / PLACA BLOQUEADA DE COMPRESSAO DINAMIC	Unidade	3	R\$ 3.503,64
338OPME	06021013971	PLACA BLOQUEADA PARA UMEMO PROXIMAL EM TITANIO / PLACA BLOQUEADA PARA UMEMO PROXIMAL EM TITANIO	Unidade	1	R\$ 2.080,00
1268C	0602022541	PLACA DCP N3,5 MM (06 FUROS) / PLACA DCP N3,5 MM (06 FUROS)	Unidade	1	R\$ 551,00
578OPME	06021013353	PLACA DE RECONSTRUCAO BLOQUEADA 3,5MM RETA / PLACA DE RECONSTRUCAO BLOQUEADA 3,5MM RETA	Unidade	1	R\$ 1.500,00
2012O	0602022317	PLACA EM L ESQUERDA 2.0MMX7 FUROS / PLACA EM L ESQUERDA	Unidade	2	R\$ 784,00
0033-OPME	06021011474	PLACA EM Y DUPLO 1.5MM X 6 FUROS COM PERFIL EM TITANIO PURO / -	Unidade	1	R\$ 470,00
3321 ALMO	0602022581	PLACA ORBITAL 6 FUROS 0,9 / PARA BUCO MAXILO	Unidade	3	R\$ 2.662,40
1417 OPME	0602027568	PLACA ORTOPEDICA AÇO INOX COM 6 ORIFICIOS, MODELAGEM ANATOMICA, PARA PROTESE TIBIA DISTAL MEDIAL / P	Unidade	12	R\$ 25.488,83
1829 ALMO	0602027826	PLACA ORTOPEDICA MATERIAL AÇO INOXIDAVEL TIPO COMPRESSAO (DCP) COM 2 FUROS RETA / tipo fixação para	Unidade	3	R\$ 5.157,48
1421 ALMO	0602027569	PLACA ORTOPEDICA TITANIO TIPO BLOQUEADA 5 FUROS ANATOMICO TIPO FIXAÇÃO PARAF. 3,5MM P/FEMUR / PLACA	Unidade	10	R\$ 8.837,64

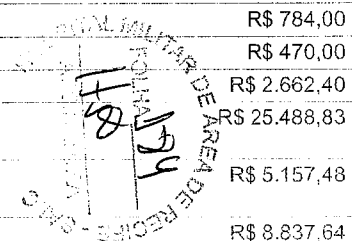

Nr Ficha	Cod Mat/Proposta	Nome material	Unid Med / Cons	Quantidade	Valor Total
158OPME	06021013257	PLACA PARA RADIO VOLAR EM TITANIO / PLACA PARA RADIO VOLAR EM TITANIO	Unidade	5	R\$ 9.500,00
3985 OPME	0602025927	PLACA RADIO DISTAL C/ ESTABILIDADE / lados direito e esquerdo	Unidade	3	R\$ 9.115,12
38311FH	0602108809	PLACA RÁDIO DISTAL VOLAR COM SISTEMA DE ANGULAÇÃO E BLOQUEIO DOS PARAFUSOS EM TITÂNIO 2,5 MM / PLACA	Unidade	1	R\$ 2.000,27
0035-OPME	06021011476	PLACA RETA COM PERFIL DE 0,6 MM EM TITANIO PURO / -	Unidade	1	R\$ 1.395,00
1234FH	06021013246	PLACA RETA BLOQUEADA DE 1,5 A 2,7MM EM AÇO / PLACA RETA BLOQUEADA DE 1,5 A 2,7MM EM AÇO	Unidade	1	R\$ 2.080,00
216OPME	06021013933	PLACA RETA TITANIO, APLICACAO BUCO MAXILO FACIAL. PARA PARAFUSO 2.0 / PLACA RETA TITANIO, APLICACAO	Unidade	5	R\$ 2.548,00
38256 OPM	0602108524	PLACA VOLAR PARA ASTRODESE DE MÃO E PUNHO EM TITÂNIO / PLACA VOLAR PARA ASTRODESE DE MÃO E PUNHO EM	Unidade	1	R\$ 2.000,27
36365-FH	06021011071	PLUG ADAPTADOR PARA CATETER / PLUG ADAPTADOR PARA CATETER	Unidade	2200	R\$ 7.040,00
4555FH	0602026756	PO PARA ESTOMA (BRAVA PÓ) / UNIDADE	Unidade	32	R\$ 1.209,60
36366-FH	0602109505	POLIFIX 2VIAS UNIDADE / POLIFIX 2VIAS UNIDADE	Unidade	16580	R\$ 10.777,00
4728 OPME	0602108711	PONTEIRA BIPOLAR SAFIRA II / PONTEIRA BIPOLAR SAFIRA II	Unidade	2	R\$ 2.580,00
4756 OPME	0602108740	PONTEIRA DE ABLACAO 90 LIGHTWARE 150X32MM / PONTEIRA DE ABLACAO 90 LIGHTWARE 150X32MM	Unidade	1	R\$ 2.000,00
38191FH	0602108366	PONTEIRA DE RÁDIO FREQUÊNCIA COM ASPIRAÇÃO 3 E 4 MM COM 45°, 60° E 90°. / PONTEIRA DE RÁDIO FREQUÊNC	Unidade	4	R\$ 9.701,25
38225FH	0602108425	PONTEIRA DE RADIOFREQUÊNCIA - DISPOSITIVO MONOPOLAR E BIPOLAR DE RADIOFREQUÊNCIA PARA ABLAÇÃO E COAG	Unidade	27	R\$ 57.034,25
7422OPME	06021013242	PONTEIRA DE RADIOFREQUÊNCIA EM AÇO CIRURGIA DE VIDEO ARTROSCOPIA / PONTEIRA DE RADIOFREQUENCIA EM AÇ	Unidade	13	R\$ 25.385,00
4532 OPME	0602026628	PONTEIRA DE RADIOFREQUÊNCIA PARA PEQUENA ARTICULAÇÃO / xx	Unidade	12	R\$ 23.335,00
1673 ALMO	0602027639	PONTEIRA DES SHAVER GATOR 4.2MM LINVATEC / .	Unidade	1	R\$ 462,00
0012-OPME	06021011432	PONTEIRA PARA SHAVER ESFERICA 4.5 MM LINVATEC / -	Unidade	2	R\$ 1.390,00
2159FH	06021013179	PONTEIRA RADIOFREQUENCIA EM ACO - PONTEIRA SERFAS / PONTEIRA RADIOFREQUENCIA EM ACO - PONTEIRA SERFA	Unidade	15	R\$ 28.540,00
36369-FH	0602022573	PRESERVATIVO DE LATEX VULCANIZADO / UNIDADE	Unidade	2180	R\$ 873,64
2804-OPME	06021019008	PROTESE ATM MATERIAL CROMO COBALTO MOLIBDENIO E TITANIO / PROTESE ATM MATERIAL CROMO COBALTO MOLIBDE	Unidade	1	R\$ 82.500,00
3992 ALMO	0602025921	PROTESE DE QUADRIL CIMENTADA / protese	Unidade	2	R\$ 3.200,00
1506-OPME	06021017303	PROTESE PENIANA / 11MM COM EXTENSOR	Unidade	1	R\$ 50.149,72
36370-FH	06021013662	PROTETOR CUTANEO SPRAY (BRAVA SPRAY/CAVILON) / PROTETOR CUTANEO SPRAY (BRAVA SPRAY/CAVILON)	Unidade	500	R\$ 15.000,00
36371-FH	06021015710	PROTETOR DE CALCANHAR / COTOVELO / PROTETOR DE CALCANHAR / COTOVELO	Unidade	800	R\$ 18.264,00
36372-FH	06021019176	PROTETOR DE MANOPLA PARA FOCO CIRURGICO DESCARTAVEL / PROTETOR DE MANOPLA PARA FOCO CIRURGICO DESCAR	Unidade	650	R\$ 9.477,00
36373-FH	06021018502	PROTETOR FACIAL INCOLOR / FIXAÇÃO REGULÁVEL	Unidade	11	R\$ 115,39
9764	06021017388	PULSEIRA DE IDENTIFICAÇÃO / COR BRANCA	Unidade	21400	R\$ 32.568,00
9830	06021017871	PULSEIRA IDENTIFICAÇÃO / COR AMARELA/ LARGURA 2,50 CM/ COMPRIMENTO 21 CM	Unidade	1050	R\$ 82,95
9829	06021017870	PULSEIRA IDENTIFICAÇÃO / COR AZUL/ LARGURA 2,50 CM/ COMPRIMENTO 21CM	Unidade	1050	R\$ 83,79
9842	06021017906	PULSEIRA IDENTIFICAÇÃO / COR VERMELHA/ LARGURA 2,50 CM/ COMPRIMENTO 21CM	Unidade	930	R\$ 74,40
5489FH	06021014935	REPELENTE GEL / REPELENTE GEL	Bisnaga	96	R\$ 545,28
0419 ALMO	0602026856	RESTRITOR DE CIMENTO / RESTRITOR DE CIMENTO	Unidade	5	R\$ 1.286,30

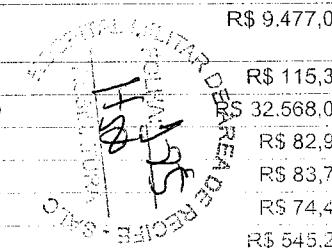

Nr Ficha	Cod Mat/Proposta	Nome material	Unid Med / Cons	Quantidade	Valor Total
3344FH	0602025041	SAIS PARA REIDRATAÇÃO, APRESENTAÇÃO PÓ / SAIS PARA REIDRATAÇÃO, APRESENTAÇÃO PÓ, COMPOSTO POR, CLO	Unidade	200	R\$ 138,00
36375-FH	0602109581	SAPATILHA DESCARTAVEL (PRO PE) / SAPATILHA DESCARTAVEL (PRO PE)	Unidade	13200	R\$ 3.666,00
0050-OPME	06021011533	SELADOR HEMOSTÁTICO ABSORVÍVEL TIPO SELANTE, 3 COMPONENTES ABSORVÍVEIS E BIOCOMPATÍVEL / caracterist	Unidade	1	R\$ 5.145,00
36376-FH	06021017382	SENSOR PARA MONITORAÇÃO DAS ATIV CEREBRAIS DURANTE O ATO ANESTÉSICO COMPATÍVEL COM APARELHO BIS / SE	Unidade	88	R\$ 13.480,00
2505	06021019357	SENSORES DE NAVEGAÇÃO - KIT NAVEGAÇÃO - MARCADOR / SENSORES DE NAVEGAÇÃO - KIT NAVEGAÇÃO - MARCADOR	Unidade	1	R\$ 850,00
36377-FH	06021016565	SERINGA 60ML LUER LOCK DESCARTÁVEL / SERINGA 60ML LUER LOCK DESCARTÁVEL	Unidade	465	R\$ 948,00
36381-FH	0602021932	SERINGA DESCARTAVEL 10 ML SEM AGULHA LUER SLIP / SERINGA DESCARTAVEL 10 ML SEM AGULHA LUER SLIP	Unidade	61180	R\$ 19.468,80
36382-FH	0602109486	SERINGA DESCARTAVEL 10ML SEM AGULHA LUER LOCK / SERINGA DESCARTAVEL 10ML SEM AGULHA LUER LOCK	Unidade	41100	R\$ 8.695,00
36379-FH	06021011381	SERINGA DESCARTAVEL 1ML (INSULINA) COM AGULHA 13 X 0,45 / SERINGA DESCARTAVEL 1ML (INSULINA) COM AGU	Unidade	20000	R\$ 2.600,00
36378-FH	06021013367	SERINGA DESCARTAVEL 1ML (INSULINA) SEM AGULHA / SERINGA DESCARTAVEL 1ML (INSULINA) SEM AGULHA	Unidade	7255	R\$ 1.011,55
36383-FH	0602021933	SERINGA DESCARTAVEL 20ML SEM AGULHA LUER SLIP / SERINGA DESCARTAVEL 20ML SEM AGULHA LUER SLIP	Unidade	67504	R\$ 25.233,80
36380-FH	06021017601	SERINGA DESCARTÁVEL 3 ML COM AGULHA 25 X 0,7 / UNIDADE	Unidade	3815	R\$ 648,55
36384-FH	0602109485	SERINGA DESCARTAVEL 3 ML SEM AGULHA LUER SLIP / SERINGA DESCARTAVEL 3 ML SEM AGULHA LUER SLIP	Unidade	4745	R\$ 474,50
1025FH	06021017878	SERINGA DESCARTAVEL 5 ML SEM AGULHA LUER LOCK / SERINGA DESCARTAVEL 5 ML SEM AGULHA LUER LOCK	Unidade	11983	R\$ 1.921,28
36385-FH	0602021931	SERINGA DESCARTAVEL 5 ML SEM AGULHA LUER SLIP / SERINGA DESCARTAVEL 5 ML SEM AGULHA LUER SLIP	Unidade	10390	R\$ 2.285,80
2982FH	0602024249	SERINGA DESCARTAVEL 60ML / SERINGA DESCARTAVEL 60ML	Unidade	200	R\$ 1.994,00
36386-FH	0602021930	SERINGA DESCARTAVEL DE 20ML / SERINGA DESCARTAVEL DE 20ML	Unidade	19260	R\$ 6.901,00
1609 FH	06021018709	SERINGA HIPODÉRMICA DESCARTAVEL COM AGULHA 20ML / COM AGULHA 20ML	Unidade	100	R\$ 64,00
2784FH	0602023455	SISTEMA CPAP / RESPIRADOR NASAL AUTOMÁTICO	Unidade	16	R\$ 34.989,28
4436 ALMO	0602026512	SISTEMA DE ELETRODOS PARA ESTIMULAÇÃO MULTI SÍTIO / SISTEMA DE ELETRODOS PARA ESTIMULAÇÃO MULTI SÍTIO	Unidade	2	R\$ 14.570,00
38226FH	0602108426	SISTEMA DE FIXAÇÃO PARA FÊMUR (TIPO ENDOBUTTON) QUE POSSIBILITE UTILIZAR ENXERTO DOS FLEXORES E TEND	Unidade	7	R\$ 10.500,00
38288FH	0602108766	SISTEMA DE IRRIGAÇÃO DESC. COM BOMBA PARA URETEROSCOPIA / SISTEMA DE IRRIGAÇÃO DESC. COM BOMBA PARA	Unidade	1	R\$ 150,00
7051FH	06021017443	SISTEMA ESTÉRIL PARA USO PÓS-OP EM ESTOMA INTESTINAL - UMA PEÇA - BASE PLANA RECORTÁVEL DE 10-115MM	Unidade	50	R\$ 2.800,00
36387-FH	06021014922	SISTEMA FECHADO DE ASPIRAÇÃO TRAQUEAL 12FR / SISTEMA FECHADO DE ASPIRAÇÃO TRAQUEAL 12FR	Unidade	70	R\$ 7.965,30
36388-FH	0602109506	SISTEMA FECHADO DE ASPIRAÇÃO TRAQUEAL 14FR / SISTEMA FECHADO DE ASPIRAÇÃO TRAQUEAL 14FR	Unidade	21	R\$ 1.239,00
2511C	0602023186	SISTEMA FIXAÇÃO / xx	Unidade	1	R\$ 1.500,00
1481 ALMO	0602027582	SISTEMA FIXAÇÃO INTERNA FIBULA TIBIAL. PLACA ANAT. BLOQ, LADO DIR. E ESQ. 7 A 13 FUROS COMB., TITÂNIO	Unidade	1	R\$ 3.080,01

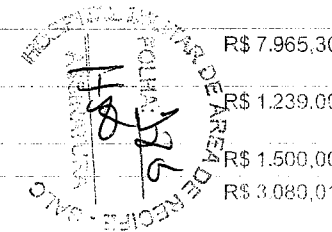

Handwritten signature/initials

Nr Ficha	Cod Mat/Proposta	Nome material	Unid Med / Cons	Quantidade	Valor Total
7062FH	06021017444	SISTEMA NÃO ESTÉRIL P/ USO PÓS-OP EM ESTOMA INTESTINAL - UMA PEÇA - BASE PLANA RECORTEÁVEL DE 10-78MM	Unidade	20	R\$ 1.500,00
36389-FH	06021017445	SISTEMA NÃO ESTÉRIL P/ USO PÓS-OP EM ESTOMA INTESTINAL -UMA PEÇA - BASE PLANA RECORTEÁVEL DE 10-115MM	Unidade	49	R\$ 3.675,00
36390-FH	06021013624	SOLUÇÃO ANTISSEPTICA COM PHMB 350ML (PROTOSAN SOLUÇÃO) / SOLUÇÃO ANTISSEPTICA COM PHMB 350ML (PROTOS)	Unidade	590	RS 50.960,00
555FH	0602109835	SOLUÇÃO AQUOSA DE ACIDO ACETICO 3% - FRASCO 1000ML / SOLUÇÃO AQUOSA DE ACIDO ACETICO 3% - FRASCO 100	Frasco	35	R\$ 871,50
36391-FH	06021013411	SOLUCAO SALINA BALACEADA 500ML (BSS) / SOLUCAO SALINA BALACEADA 500ML (BSS)	Unidade	240	R\$ 6.960,00
36393-FH	0602022148	SONDA DE ASPIRACAO TRAQUEAL N. 12 / UNIDADE	Unidade	44400	R\$ 25.044,00
36395-FH	0602024531	SONDA DE ASPIRACAO TRAQUEAL N.10 / SONDA DE ASPIRACAO TRAQUEAL N.10	Unidade	10540	R\$ 5.785,70
493FH	0602109757	SONDA DE ASPIRACAO TRAQUEAL N°14 / SONDA DE ASPIRACAO TRAQUEAL N°14	Unidade	3420	R\$ 2.428,20
36394-FH	0602024255	SONDA DE ASPIRACAO TRAQUEAL N° 4 / SONDA DE ASPIRACAO TRAQUEAL N° 4	Unidade	1360	R\$ 815,40
3000FH	0602024253	SONDA DE ASPIRACAO TRAQUEAL N° 6 / SONDA DE ASPIRACAO TRAQUEAL N° 6	Unidade	1460	R\$ 803,10
36396-FH	0602024251	SONDA DE ASPIRACAO TRAQUEAL N°16 / SONDA DE ASPIRACAO TRAQUEAL N°16	Unidade	970	R\$ 853,60
36400-FH	0602021984	SONDA DE FOLEY 2 VIAS N° 12 / SONDA DE FOLEY 2 VIAS N° 12	Unidade	64	R\$ 256,00
36398-FH	0602024256	SONDA DE FOLEY 2 VIAS N°14 / SONDA DE FOLEY 2 VIAS N°14	Unidade	79	R\$ 222,40
36399-FH	0602024257	SONDA DE FOLEY 2 VIAS N°16 / SONDA DE FOLEY 2 VIAS N°16	Unidade	287	R\$ 784,02
36401-FH	0602109482	SONDA DE FOLEY 2 VIAS N°20 / SONDA DE FOLEY 2 VIAS N°20	Unidade	180	R\$ 637,50
36402-FH	0602024263	SONDA DE FOLEY 3 VIAS N°20 / SONDA DE FOLEY 3 VIAS N°20	Unidade	60	R\$ 316,80
36397-FH	06021011438	SONDA DE FOLEY NUM 22 COM 2VIAS / SONDA DE FOLEY NUM 22 COM 2VIAS	Unidade	120	R\$ 588,00
36404-FH	06021011410	SONDA DE GASTROSTOMIA COM CUFF 24 / UNIDADE	Unidade	63	R\$ 5.670,00
6327FH	06021018138	SONDA ENDOTRAQUEAL ARAMADA 6,5MM / COM BALÃO	Unidade	8	R\$ 220,16
6328FH	06021018139	SONDA ENDOTRAQUEAL ARAMADA 7,0MM / COM BALÃO	Unidade	6	R\$ 165,12
3596FH	06021018136	SONDA ENDOTRAQUEAL ARAMADA 7,5 / COM BALÃO	Unidade	5	R\$ 99,95
15248-OPM	06021016761	SONDA ENDOTRAQUEAL COM BALÃO POLAR NORTE / SONDA ENDOTRAQUEAL COM BALÃO POLAR NORTE	Unidade	9	R\$ 1.677,00
36403-FH	0602109481	SONDA FOLEY 2 VIAS N. 18 / SONDA FOLEY 2 VIAS N. 18	Unidade	240	R\$ 933,80
36409-FH	0602024288	SONDA NASOGASTRICA LONGA N° 14 / SONDA NASOGASTRICA LONGA N° 14	Unidade	51	R\$ 56,09
36411-FH	0602022150	SONDA NASOGASTRICA LONGA N° 18 / SONDA NASOGASTRICA LONGA N° 18	Unidade	91	R\$ 109,20
36407-FH	0602026137	SONDA NASOGASTRICA LONGA N° 20 / SONDA NASOGASTRICA LONGA N° 20	Unidade	71	R\$ 95,85
36413-FH	0602024277	SONDA NASOGASTRICA LONGA N° 22 / SONDA NASOGASTRICA LONGA N° 22	Unidade	135	R\$ 196,29
36408-FH	0602024280	SONDA NASOGASTRICA LONGA N° 8 / SONDA NASOGASTRICA LONGA N° 8	Unidade	30	R\$ 29,25
36414-FH	06021017123	SONDA NASOGASTRICA LONGA, N° 24 / SONDA NASOGASTRICA LONGA, N° 24	Unidade	73	R\$ 136,51
36420-FH	0602026129	SONDA NASOGASTRICA N° 10 LONGA / N° 10 LONGA	Unidade	80	R\$ 51,33
36406-FH	0602026136	SONDA NASOGASTRICA N° 16 LONGA / N° 16 LONGA	Unidade	41	R\$ 43,34
36423-FH	0602109503	SONDA PARA ALIMENTAÇÃO ENTERAL 12 FR / SONDA PARA ALIMENTAÇÃO ENTERAL 12 FR	Unidade	720	R\$ 6.163,20
36426-FH	0602026155	SONDA RETAL N° 10 / N° 10	Unidade	190	R\$ 169,10
36428-FH	0602024284	SONDA RETAL N° 16 / SONDA RETAL N° 16	Unidade	50	R\$ 43,74
36446-FH	0602024296	SONDA URETRAL N° 16 / SONDA URETRAL N° 16	Unidade	350	R\$ 251,80
36438-FH	0602026146	SONDA URETRAL N° 4 / SONDA URETRAL N° 4	Unidade	60	RS 34,20
36439-FH	0602024300	SONDA URETRAL N° 6 / SONDA URETRAL N° 6	Unidade	45	RS 31,50
36440-FH	0602024301	SONDA URETRAL N° 8 / SONDA URETRAL N° 8	Unidade	46	RS 26,98

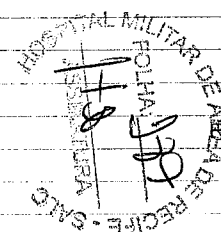

Nr Ficha	Cod Mat/Proposta	Nome material	Unid Med / Cons	Quantidade	Valor Total
36441-FH	0602024275	SONDA URETRAL Nº10 / SONDA URETRAL Nº10	Unidade	511	R\$ 219,73
36450-FH	0602021935	SONDA VESICAL DE FOLEY Nº 10 DUAS VIAS - (DESCARTAVEL) / SONDA VESICAL DE FOLEY Nº 10 DUAS VIAS - (D	Unidade	15	R\$ 63,00
5092-OPME	06021015537	STENT VASCULAR / LIFESTENT, TAMANHOS VARIADOS	Unidade	4	R\$ 14.000,00
09462FH	0602109822	SULFATO FERROSO COMP / SULFATO FERROSO COMP	Unidade	160	R\$ 8,00
36452-FH	0602021968	SUSPENSORIO ESCROTAL TAMANHO MEDIO / SUSPENSORIO ESCROTAL TAMANHO P	Unidade	13	R\$ 261,17
36453-FH	06021019051	SUTURA ABSORVÍVEL SINTÉTICA DE POLIDIOXANONA VIOLETA, DIÂMETRO 1, MONOFILAMENTAR, COM AGULHA DE 1/2	Unidade	38	R\$ 4.491,30
36454-FH	06021011101	TALA METALICA 16X180MM / TALA METALICA 16X180MM	Unidade	32	R\$ 18,88
36486-FH	06021011102	TALA METALICA 19X180MM / TALA METALICA 19X180MM	Unidade	76	R\$ 107,98
38214FH	0602108409	TAMPÃO DE FECHAMENTO CANULADO DE HASTE TAMNAHOS VARIADOS. / TAMPÃO DE FECHAMENTO CANULADO DE HASTE T	Unidade	1	R\$ 520,00
4337FH	0602026265	TELA CIRURGICA DE POLIPROPILENO 26X36 CM / TELA CIRURGICA DE POLIPROPILENO 26X36 CM	Unidade	10	R\$ 513,00
0813 ALMO	0602027131	TELA CIRURGICA EM TITANIO / TELA CIRURGICA EM TITANIO	Unidade	1	R\$ 1.380,00
36455-FH	06021011078	TELA CIRURGICA, IMPLANTAVEL, POLIPROPILENO 15 X 15 / UNIDADE	Unidade	10	R\$ 502,00
36457-FH	06021017091	TERAP DE PRESSÃO NEGATIVA P/ FERIDAS, TIPO RESERVATÓRIO, CAP DE 800 ML / TERAP DE PRESSÃO NEGATIVA P	Unidade	14	R\$ 17.024,00
36458-FH	0602026151	TERMOMETRO CLINICO DIGITAL / TERMOMETRO CLINICO DIGITAL	Unidade	31	R\$ 353,40
4010LAC	06021018544	TESTE RÁPIDO COVID19 / TESTE RÁPIDO COVID19	Unidade	75	R\$ 7.875,00
36460-FH	0602109226	TIRA REAGENTE PARA DETERMINACAO DA GLICEMIA / TIRA REAGENTE PARA DETERMINACAO DA GLICEMIA	Unidade	90428	R\$ 31.469,28
1373 ALMO	0602027555	TOMADA TRIPLA PARA AR COMPRIMIDO / TOMADA TRIPLA PARA AR COMPRIMIDO	Unidade	1	R\$ 68,55
3053FH	0602024306	TORNEIRA 3 VIAS / TORNEIRA 3 VIAS	Unidade	600	R\$ 528,00
36519-FH	0602021924	TOUCA DESCARTAVEL - PACOTE C/ 100 UNIDADES / TOUCA DESCARTAVEL - PACOTE C/ 100 UNIDADES	Pacote	1	R\$ 5,10
36461-FH	0602109704	TRANSDUTOR DE PRESSAO DESCARTAVEL TRUWAVE / TRANSDUTOR DE PRESSAO DESCARTAVEL TRUWAVE	Unidade	655	R\$ 45.827,99
36462-FH	06021013885	TROCATER 10/11MM / TROCATER 10/11MM	Unidade	50	R\$ 6.430,00
36464-FH	0602108622	TROCATER DESCARTÁVEL 5MM / TROCATER DESCARTÁVEL 5MM	Unidade	2	R\$ 1.400,00
36463-FH	06021012263	TROCATER DESRCARTÁVEL 12 MM / TROCATER DESRCARTÁVEL 12 MM	Unidade	101	R\$ 12.933,40
36465-FH	06021014117	TROCATER POLÍMERO DIÂMETRO 5MM, COMPRIMENTO 100MM, DESCARTÁVEL / TROCATER POLÍMERO DIÂMETRO 5MM, COM	Unidade	115	R\$ 16.167,82
36484-FH	0602024267	TUBO (SONDA) ENDOTRAQUEAL COM BALAO Nº 9,5 / Nº 9,5	Unidade	4	R\$ 17,08
36476-FH	0602024271	TUBO (SONDA) ENDOTRAQUEAL Nº 3,5 / Nº 3,5	Unidade	9	R\$ 26,10
36479-FH	0602026101	TUBO (SONDA) ENDOTRAQUEAL Nº 5,0 / Nº 5,0	Unidade	16	R\$ 79,55
36481-FH	0602026104	TUBO (SONDA) ENDOTRAQUEAL Nº 6,0 / Nº 6,0	Unidade	22	R\$ 119,68
36483-FH	06021015688	TUBO (SONDA) ENDOTRAQUEAL Nº 9,0 / Unidade	Unidade	3	R\$ 190,10
36467-FH	0602021941	TUBO ENDOTRAQUEAL C/ BALÃO Nº 6,5 - DESCARTAVEL ESTERIL / TUBO ENDOTRAQUEAL C/ BALÃO Nº 6,5 - DESCAR	Unidade	6	R\$ 30,60
36470-FH	0602021944	TUBO ENDOTRAQUEAL C/ BALÃO Nº 7,0 - DESCARTAVEL / TUBO ENDOTRAQUEAL C/ BALÃO Nº 7,0 - DESCARTAVEL	Unidade	148	R\$ 619,12
36471-FH	0602021945	TUBO ENDOTRAQUEAL C/ BALÃO Nº 7,5 - DESCARTAVEL / TUBO ENDOTRAQUEAL C/ BALÃO Nº 7,5 - DESCARTAVEL	Unidade	210	R\$ 1.225,00

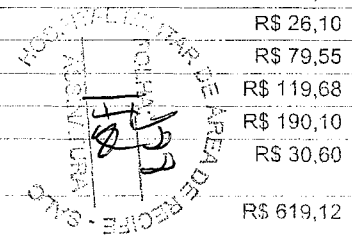

Nr Ficha	Cod Mat/Proposta	Nome material	Unid Med / Cons	Quantidade	Valor Total
36472-FH	0602021946	TUBO ENDOTRAQUEAL C/ BALÃO Nº 8,0 - DESCARTAVEL / TUBO ENDOTRAQUEAL C/ BALÃO Nº 8,0 - DESCARTAVEL	Unidade	130	R\$ 555,10
36474-FH	0602021948	TUBO ENDOTRAQUEAL C/ BALÃO Nº 9,0 - DESCARTAVEL/ESTERIL / TUBO ENDOTRAQUEAL C/ BALÃO Nº 9,0 - DESCAR	Unidade	34	R\$ 145,18
36478-FH	0602024273	TUBO ENDOTRAQUEAL Nº 4,5 SEM BALAO / TUBO ENDOTRAQUEAL Nº 4,5 SEM BALAO	Unidade	4	R\$ 13,20
36480-FH	0602026102	TUBO ENDOTRAQUEAL Nº 5,5 / TUBO ENDOTRAQUEAL Nº 5,5	Unidade	9	R\$ 44,55
36487-FH	06021013366	TUBO PARA ASPIRAÇÃO ESTÉRIL 3M / TUBO PARA ASPIRAÇÃO ESTÉRIL 3M	Unidade	2520	R\$ 6.826,00
36485-FH	0602026162	TUBO SILICONIZADO P/ ASPIRACAO 2,0M ESTERIL / P/ ASPIRACAO 2.0M ESTERIL	Unidade	1365	R\$ 2.891,00
1371 ALMO	0602027553	VALVULA REDUTORA DE REDE PARA AR COMPRIMIDO / VALVULA REDUTORA DE REDE PARA AR COMPRIMIDO	Unidade	8	R\$ 1.032,00
1096FH	06021016624	VISCOELÁSTICO COESIVO (PROVISC) / VISCOELÁSTICO COESIVO (PROVISC)	Unidade	430	R\$ 38.700,00
20172FH	06021016490	XAMPU NEUTRO ADULTO / XAMPU NEUTRO ADULTO	Unidade	312	R\$ 1.560,00

VALOR TOTAL GERAL (R\$):**8.034.220,31**



 JOAQUIM RODRIGUES DE LIMA NETO - Ten Cel
 Fiscal Administrativo



**MINISTÉRIO DA DEFESA
EXÉRCITO BRASILEIRO
HOSPITAL MILITAR DE ÁREA DO RECIFE
(Hospital Militar de Pernambuco/1817)**

**RELATÓRIO DE CONSUMO POR CONTA - 115610100 - MATERIAIS DE CONSUMO / 36 - MATERIAL HOSPITALAR
Período considerado: De 22/08/2022 até 22/08/2023**

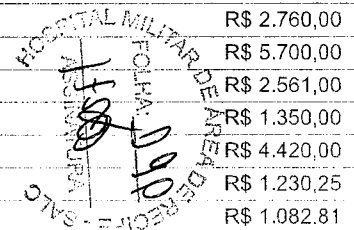
Nr Ficha	Cod Mat/Proposta	Nome material	Unid Med / Cons	Quantidade	Valor Total
36016-FH	06021013692	ABSORVIVEL HEMOSTÁTICO 10X7,5 / Unidade	Unidade	60	R\$ 9.000,00
1391 ALMO	0602027561	ACETABULO POLIETILENO DE ALTA DENSIDADE E PESO MOLECULAR CROSSLINK COM NO MIN. 3 OPÇÕES DE DIÂMETRO	Unidade	3	R\$ 15.120,00
09013FH	0602109429	ACIDOS GRAXOS ESSENCIAIS LOCAO FR 200ML / Unidade	Unidade	310	R\$ 1.162,50
36018-FH	06021011935	ADAPTADOR PARA TRANSFERÊNCIA DE SORO (TRANSOFIX) / ADAPTADOR PARA TRANSFERÊNCIA DE SORO (TRANSOFIX)	Unidade	4190	R\$ 2.891,10
36019-FH	06021011954	AEROCAMERA RETRÁTIL (AEROPUFF) / AEROCAMERA RETRÁTIL (AEROPUFF)	Unidade	225	R\$ 14.400,00
1821 ALMO	0602027806	AGRAFE GRAMPO LIGAMENTO 8.0X20MM / -	Unidade	1	R\$ 673,00
0100 OPME	06021013036	AGRAFE PARA FIXAÇÃO LIGAMENTAR / -	Unidade	1	R\$ 673,00
36037-FH	0602025909	AGULHA 21G X 4" , PARA BLOQUEIO DE PLEXO / UNIDADE	Unidade	43	R\$ 3.531,75
36036-FH	0602025908	AGULHA 22G X 2",PARA BLOQUEIO DE PLEXO / PARA BLOQUEIO DE PLEXO	Unidade	110	R\$ 9.350,00
36025-FH	06021014108	AGULHA ANESTÉSICA APLICAÇÃO RAQUIDIANA 26G X 3 1/2" CONECTOR LUER LOCK, DESCARTÁVEL ESTÉRIL / AGULHA	Unidade	125	R\$ 694,00
36035-FH	06021014993	AGULHA ANESTÉSICA RAQUIDIANA 22G X 3 1/2" / AGULHA ANESTÉSICA RAQUIDIANA 22G X 3 1/2"	Unidade	76	R\$ 554,10
7055FH	06021017422	AGULHA DE BIOPSIA DE MEDULA ÓSSEA 8G X 10CM / AGULHA DE BIOPSIA DE MEDULA ÓSSEA 8G X 10CM	Unidade	16	R\$ 1.164,80
36023-FH	0602021806	AGULHA EPIDURAL PARA ANESTESIA C/BISEL TIPO TUOHY, CAL 18G / AGULHA EPIDURAL PARA ANESTESIA C/BISEL	Unidade	25	R\$ 525,00
36029-FH	0602024121	AGULHA HIPODÉRMICA 40X12 UND / 40X12 UND	Unidade	50190	R\$ 16.727,64
36026-FH	0602109489	AGULHA HIPODÉRMICA DESCARTÁVEL 13 X 4,5 / AGULHA HIPODÉRMICA DESCARTÁVEL 13 X 4,5	Unidade	12930	R\$ 863,72
36027-FH	0602109490	AGULHA HIPODÉRMICA DESCARTÁVEL 25 X 0,7 MM / AGULHA HIPODÉRMICA DESCARTÁVEL 25 X 0,7 MM	Unidade	56470	R\$ 2.823,50
36028-FH	0602109492	AGULHA HIPODÉRMICA DESCARTÁVEL 30 X 0,8 MM / AGULHA HIPODÉRMICA DESCARTÁVEL 30 X 0,8 MM	Unidade	6900	R\$ 621,00
36033-FH	0602026045	AGULHA P/ ACUPUNTURA 0,30X75MM / XX	Unidade	11000	R\$ 2.750,00
36032-FH	0602109666	AGULHA PARA ACUPUNTURA 0,25 X 30 MM / AGULHA PARA ACUPUNTURA 0,25 X 30 MM	Unidade	35000	R\$ 4.450,00
36034-FH	06021010767	AGULHA PARA ACUPUNTURA 0,25X15 / AGULHA PARA ACUPUNTURA 0,25X15	Unidade	18800	R\$ 2.760,00
36031-FH	06021015697	AGULHA PARA ACUPUNTURA 0,25X25MM / Unidade	Unidade	40000	R\$ 5.700,00
36030-FH	0602109578	AGULHA PARA ACUPUNTURA 0,25X40MM / AGULHA PARA ACUPUNTURA 0,25X40MM	Unidade	19700	R\$ 2.561,00
36042-FH	06021017970	AGULHA PARA ASPIRAÇÃO DE MEDULA ÓSSEA 16G X 10MM / MIELOGRAMA	Unidade	25	R\$ 1.350,00
36039-FH	06021011068	AGULHA PARA CATETER TOTALMENTE IMPLANTADO (TIPO HUBER) / UNIDADE	Unidade	170	R\$ 4.420,00
36038-FH	0602109706	AGULHA PARA RAQUI N25X3 1/2 / AGULHA PARA RAQUI N25X3 1/2	Unidade	175	R\$ 1.230,25
36040-FH	06021011072	AGULHA PARA RAQUI Nº 27 / AGULHA PARA RAQUI Nº 27	Unidade	139	R\$ 1.082,81



Handwritten signature/initials

Nr Ficha	Cod Mat/Proposta	Nome material	Unid Med / Cons	Quantidade	Valor Total
36024-FH	06021016489	AGULHA TIPO ESCLEROSE, TAMANHO 25G X 6MM / AGULHA TIPO ESCLEROSE, TAMANHO 25G X 6MM	Unidade	40	R\$ 2.240,00
38334FH	0602108951	ALÇA DE RESSECÇÃO DE PRÓSTATA EM AÇO TUNGSTÊNIO COM CALIBRE 26 FR COM 01 FILAMENTO / ALÇA DE RESSECÇ	Unidade	5	R\$ 4.702,40
0791LAC	180308	ALGODÃO HIDRÓFILO / Apresentação: Rolo de 500g;	Unidade	3290	R\$ 35.988,00
36017-FH	0602021966	ALGODÃO HIDROFILO 500MG / ALGODÃO HIDROFILO 500MG	Unidade	1525	R\$ 15.687,50
36518-FH	0602026049	ALGODAO ORTOP , DICO 420G / xx	Unidade	10	R\$ 96,20
1815 ALMO	0602027802	ANCORA 5.0 COM FIO / .	Unidade	7	R\$ 15.641,52
2507 OPME	0602023182	ANCORA BIOABSORVIVEL 3,0MM COM CABO PARA IMPLANTE, C/ ORIFICIO CENTRAL P/ PASSAGEM DO FIO / ORIFICIO	Unidade	18	R\$ 48.681,12
1920 ALMO	0602027887	ANCORA BIO-ABSORVIVEL 5,00 MM COM 02 FIOS DE SUTURA DE POLIESTER E FIBRA TRANÇADA / arthrex	Unidade	3	R\$ 8.100,00
4951 FH	0602108739	ANCORA CORKSCREW 5,0 MM ARTHR / ANCORA CORKSCREW 5,0 MM ARTHR	Unidade	1	R\$ 1.890,59
1319FH	06021013279	ANCORA EM TITANIO 2,7MM X 7MM / ANCORA EM TITANIO 2,7MM X 7MM	Unidade	24	R\$ 58.904,83
4115 OPM	0602026010	ANCORA INTRAOSSEA / montada com fio maleavel para sutura	Unidade	7	R\$ 16.281,18
36059-FH	06021018029	ANEL DE LIGADURA ELASTICA (LIGADURA DE VARIZES) / ANEL DE LIGADURA ELASTICA (LIGADURA DE VARIZES)	Unidade	3	R\$ 1.218,00
36020-FH	06021011554	ANUSCOPIO DESCARTAVEL FECHADO / ANUSCOPIO DESCARTAVEL FECHADO	Unidade	100	R\$ 165,00
36046-FH	0602021814	APARELHO DE BARBEAR DESCARTAVEL / APARELHO DE BARBEAR DESCARTAVEL	Unidade	1877	R\$ 1.633,18
3991 ALMO	0602025925	APARELHO ELETRONICO INTEGRADO / APARELHO AUDITIVO DIGITAL / eletronico	Unidade	2	R\$ 2.000,00
3943FH	0602025846	APARELHO ELETRONICO INTEGRADO, APARELHO AUDITIVO / Retro -auricular, pilha 13, listening situation m	Unidade	2	R\$ 1.960,00
36056-FH	0602108869	APLICADOR DE CLIP LAPAROSCÓPICO 10MM / APLICADOR DE CLIP LAPAROSCÓPICO 10MM	Unidade	65	R\$ 61.440,00
2156FH	06021013178	ARRUELA EM TITANIO EM ACO / ARRUELA EM TITANIO EM ACO	Unidade	1	R\$ 105,84
38222OPM	0602108416	ARRUELA LISA PARA PARAFUSO / -	Unidade	5	R\$ 468,62
36051-FH	0602109444	ATADURA CREPOM 20CMX1,8CM / ATADURA CREPOM 20CMX1,8CM	Unidade	2927	R\$ 2.640,20
36052-FH	0602109498	ATADURA DE CREPE 10CM X 1,8M / ATADURA DE CREPE 10CM X 1,8M	Unidade	3878	R\$ 1.441,86
36517-FH	0602109443	ATADURA DE CREPE 13 FIOS - TAMANHO 15CM X1,8CM / UNIDADE	Unidade	1920	R\$ 1.172,40
36048-FH	06021019064	ATADURA DE CREPE, 15CM X 1,8CM (REPOUSO) 18 FIOS/CM2 (USO EXCLUSIVO DO BLOCO CIRÚRGICO) / ATADURA DE	Unidade	1627	R\$ 4.848,46
36053-FH	0602024125	ATADURA DE CREPOM 30CM X 1,8M UND / 13 FIOS	Unidade	582	R\$ 873,00
36515-FH	0602109054	ATADURA GESSADA 10CM X 3M / UNIDADE	Unidade	626	R\$ 1.210,10
36516-FH	0602109445	ATADURA GESSADA 15CM X 3M / UNIDADE	Unidade	266	R\$ 731,50
36047-FH	0602021823	ATADURA GESSADA 20CM X 3 M / UNIDADE	Unidade	296	R\$ 1.142,20
36049-FH	0602109442	ATADURA ORTOPEDICA 10CM X 1,8CM / ATADURA ORTOPEDICA 10CM X 1,8CM	Unidade	478	R\$ 750,42
36050-FH	0602109450	ATADURA ORTOPEDICA 15CM X 1,8M / ATADURA ORTOPEDICA 15CM X 1,8M	Unidade	166	R\$ 146,88
36054-FH	06021013736	ATADURA ORTOPEDICA 20CM X 1,8M / ATADURA ORTOPEDICA 20CM X 1,8M	Unidade	32	R\$ 40,00
9175 ALMO	06021014072	AVENTAL CAMPO CIRURGICO SIMPLES SEM FENESTRA / NA COR VERDE BANDEIRA.	Unidade	140	R\$ 2.308,60
36057-FH	06021011379	AVENTAL CIRURGICO ESTERIL / AVENTAL CIRURGICO ESTERIL	Unidade	3525	R\$ 55.232,90
36058-FH	0602109582	AVENTAL MANGA LONGA DESCARTAVEL / UNIDADE	Unidade	4220	R\$ 20.256,00
4145 OPME	0602026338	BAINHA DE ACESSO URETRAL E URETERAL / ureteral	Unidade	3	R\$ 2.312,64
4518FH	0602026546	BAINHA DE ACESSO URETRAL E URETERAL / xx	Unidade	1	R\$ 770,88
0774 ALMO	0602027102	BAINHA DILATADORA PARA URETEROSCOPIA / BAINHA DILATADORA PARA URETEROSCOPIA	Unidade	10	R\$ 7.708,80

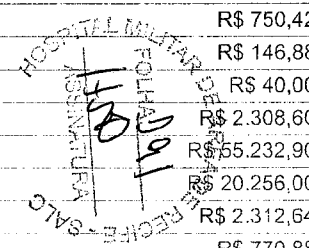

Nr Ficha	Cod Mat/Proposta	Nome material	Unid Med / Cons	Quantidade	Valor Total
1472 ALMO	0602027579	BARRA LONG. 50-150MM EM TITANIO / BARRA LONG. 50-150MM EM TITANIO	Unidade	4	R\$ 3.085,20
36495-FH	06021019622	BARREIRA PROTETORA DE PELE EM PASTA SEM ÁLCOOL, PARA PREENCHIMENTO DE CAVIDADE (PASTA BRAVA) / UNIDA	Unidade	40	R\$ 2.007,20
36061-FH	0602109345	BISTURI 15° OFTALMO / BISTURI 15° OFTALMO	Unidade	199	R\$ 3.916,32
36062-FH	0602109694	BISTURI OFTALMO 2.75MM / CIRURGIA DE CATARATA	Unidade	240	R\$ 4.723,20
0814 OPME	0602027132	BLOQUEADOR DE HASTE / BLOQUEADOR	Unidade	3	R\$ 11.394,00
1446 ALMO	0602027578	BLOQUEADOR PARA FIXAÇÃO PARAFUSO PEDICULAR EM TITANIO / AESCULAP	Unidade	29	R\$ 52.659,00
36068-FH	06021011183	BOLSA COLETORA FIT FIX POS / BOLSA COLETORA FIT FIX POS	Unidade	280	R\$ 20.240,50
36069-FH	06021011184	BOLSA COLETORA FIT FIX PRE / BOLSA COLETORA FIT FIX PRE	Unidade	250	R\$ 18.250,00
36067-FH	06021011185	BOLSA COLETORA QUIN POT / BOLSA COLETORA QUIN POT	Unidade	406	R\$ 29.638,00
36064-FH	06021016200	BOLSA COLOSTOMIA - SISTEMA PARA USO EM ESTOMA INTESTINAL - DUAS PEÇAS - BASE CONVEXA / CONVEXA	Unidade	88	R\$ 3.731,20
36065-FH	0602022765	BOLSA COLOSTOMIA - SISTEMA PARA USO EM ESTOMA INTESTINAL - DUAS PEÇAS - BASE PLANA / UNIDADE	Caixa	380	R\$ 18.214,00
36066-FH	06021016201	BOLSA PARA UROSTOMIA COM DUAS PEÇAS / BOLSA PARA UROSTOMIA COM DUAS PEÇAS	Unidade	7	R\$ 399,00
36001-FH	0602108823	BOMBA DE INFUSÃO / BOMBA DE INFUSÃO	Unidade	1	R\$ 637,52
36063-FH	06021019196	BOTA BRANCA SEM BICO, SOLADO EM PVC, CANO LONGO, PAR / CA 42291	Unidade	30	R\$ 1.312,50
38269 OPM	0602108612	CABEÇA INTERCAMBIÁVEL PARA PRÓTESE DE QUADRIL. / CABEÇA INTERCAMBIÁVEL PARA PRÓTESE DE QUADRIL.	Unidade	3	R\$ 8.500,00
36117-FH	06021011988	CAMPO CIRURGICO (OPERATORIO) FENESTRADO MEDINDO APROXIMADAMENTE 70 X 70CM / CAMPO CIRURGICO (OPERAT	Unidade	254	R\$ 795,02
36119-FH	0602026548	CAMPO CIRURGICO FENESTRADO / xx	Unidade	148	R\$ 3.490,00
36118-FH	06021019252	CAMPO CIRURGICO FENESTRADO, ESTERIL, SMS, 75CM X 75CM / 75CM X 75CM	Unidade	567	R\$ 1.774,71
36116-FH	06021017397	CAMPO CIRÚRGICO OFTALMOLÓGICO COM BAG PRÓPRIO PARA CIRURGIA DE CATARATA / CAMPO CIRÚRGICO OFTALMOLÓG	Unidade	265	R\$ 3.914,05
4521 OPME	0602026549	CAMPO CIRURGICO PARA ARTROSCOPIA DE QUADRIL / xx	Unidade	1	R\$ 500,00
2658C	0602023295	CAMPO OPERATORIO / xx	Unidade	9	R\$ 3.939,08
7113 ALMO	06021012211	CAMPO OPERATORIO SIMPLES 0,80 M X 0,80 M / CAMPO OPERATORIO SIMPLES 0,80 M X 0,80 M	Unidade	1	R\$ 250,04
36096-FH	06021019203	CANETA PARA BISTURI DESCARTÁVEL / COMANDO MANUAL	Unidade	110	R\$ 1.655,50
36084-FH	0602024133	CANULA DE TRAQUEOSTOMIA 8,5 / CANULA DE TRAQUEOSTOMIA 8,5	Unidade	1	R\$ 20,00
36094-FH	06021016053	CÂNULA DE TRAQUEOSTOMIA AJUSTÁVEL 8MM / CÂNULA DE TRAQUEOSTOMIA AJUSTÁVEL 8MM	Unidade	7	R\$ 2.449,93
36095-FH	06021018414	CÂNULA DE TRAQUEOSTOMIA AJUSTÁVEL 9MM / AJUSTÁVEL 9MM	Unidade	11	R\$ 5.903,92
0440 ALMO	0602026862	CANULA DESCARTAVEL / CANULA DESCARTAVEL	Unidade	10	R\$ 27.250,28
36090-FH	0602026298	CANULA OROFARINGEA DE GUEDEL N 2,0 / tubo em P.V.C com formato anatomico e bi sel atraumatico.	Unidade	1	R\$ 3,20
36089-FH	0602026297	CANULA OROFARINGEA DE GUEDEL 1,0 / tubo em P.V.C com formato anatomico bi sel atraumatico.	Unidade	7	R\$ 24,50
36091-FH	0602026299	CANULA OROFARINGEA DE GUEDEL N 3,0 / tubo em P.V.C com formato antomico e bi sel atraumatico.	Unidade	3	R\$ 11,76
36092-FH	0602026300	CANULA OROFARINGEA DE GUEDEL N 4,0 / tubo em P.V.C com formato anatomico e bi sel atraumatico.	Unidade	3	R\$ 11,76
36093-FH	0602026301	CANULA OROFARINGEA DE GUEDEL N 5,0 / tubo de P.V.C com formato anatomico e bi sel atraumatico.	Unidade	6	R\$ 23,52
5002-OPME	0602103729	CANULA PARA ARTROSCOPIA / TAMANHO: 8,25 M M X 70CM	Unidade	33	R\$ 33.981,08

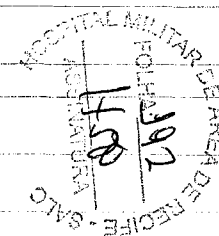

Nr Ficha	Cod Mat/Proposta	Nome material	Unid Med / Cons	Quantidade	Valor Total
5003-OPME	0602108730	CANULA PARA ARTROSCOPIA / TAMANHO: 8,25 MM X 9CM	Unidade	5	R\$ 1.550,00
36081-FH	06021014523	CANULA PARA TRAQUEOSTOMIA (PVC) COM BALÃO Nº 6,0 / CANULA PARA TRAQUEOSTOMIA (PVC) COM BALÃO Nº 6,0	Unidade	19	R\$ 380,00
36072-FH	0602021824	CANULA PARA TRAQUEOSTOMIA (PVC) COM BALÃO Nº 6,5 / CANULA PARA TRAQUEOSTOMIA (PVC) COM BALÃO Nº 6,5	Unidade	7	R\$ 139,93
36073-FH	0602021825	CANULA PARA TRAQUEOSTOMIA (PVC) COM BALÃO Nº 7,0 / CANULA PARA TRAQUEOSTOMIA (PVC) COM BALÃO Nº 7,0	Unidade	25	R\$ 1.012,79
36074-FH	0602021826	CANULA PARA TRAQUEOSTOMIA (PVC) COM BALÃO Nº 7,5 / CANULA PARA TRAQUEOSTOMIA (PVC) COM BALÃO Nº 7,5	Unidade	35	R\$ 637,00
36080-FH	06021018489	CANULA PARA TRAQUEOSTOMIA EM PVC CALIBRE 8,0 MM COM BALÃO / CALIBRE 8,0 MM COM BALÃO	Unidade	6	R\$ 206,94
36070-FH	06021015623	CANULA PARA TRAQUEOTOMIA MODELO SHILEY Nº 10 TIPO FEN / C/ BALÃO E C/CUFF	Unidade	2	R\$ 680,00
36075-FH	06021016493	CANULA PARA TRAQUEOTOMIA, C/ BALÃO E C/CUFF MODELO SHILEY Nº 10, TIPO LPC / CANULA PARA TRAQUEOTOMIA	Unidade	7	R\$ 2.818,97
36071-FH	06021015624	CANULA PARA TRAQUEOTOMIA, C/ BALÃO E C/CUFF MODELO SHILEY Nº 8, TIPO FEN /	Unidade	3	R\$ 1.020,00
36078-FH	06021013398	CANULA PARA TRAQUEOTOMIA, C/ BALÃO E C/CUFF MODELO SHILEY Nº 8, TIPO LPC / CANULA PARA TRAQUEOTOMIA,	Unidade	11	R\$ 3.520,00
36076-FH	06021019286	CANULA PARA TRAQUEOTOMIA, C/ BALÃO E CUFF MODELO SHILEY Nº 7,5, TIPO LPC / SEM FENESTRA	Unidade	3	R\$ 960,00
36077-FH	06021019168	CANULA PARA TRAQUEOTOMIA, C/ BALÃO E CUFF MODELO SHILEY Nº 8,5, TIPO LPC / SEM FENESTRA	Unidade	10	R\$ 3.967,97
36079-FH	06021019287	CANULA PARA TRAQUEOTOMIA, C/ BALÃO E CUFF MODELO SHILEY Nº 9, TIPO LPC / SEM FENESTRA	Unidade	6	R\$ 1.920,00
36494-FH	06021018591	CÂNULA TRAQUEOSTOMIA TERMOSENSÍVEL SUBGLÓTICA / DIÂMETRO 8-9MM	Unidade	2	R\$ 260,00
4396FH	0602026326	CANULA, MATERIAL POLIURETANO, TIPO ATOXICO, ESTERIL E DESCARTAVEL TAMANHO 7 MM / xx	Unidade	1	R\$ 310,28
4397FH	0602026327	CANULA, MATERIAL POLIVINIL FLEXIVEL, TIPO ESTERIL E DESCARTAVEL TAMANHO 9 MM / xx	Unidade	1	R\$ 310,28
36176-FH	0602024011	CAPA PLASTICA PARA VIDEO CIRURGIA / CAPA PLASTICA PARA VIDEOCIRURGIA	Unidade	680	R\$ 1.373,30
9351 ALM	06021014208	CAPA TRAVESSEIRO EM NAPA / EM SIL SCREEN	Unidade	690	R\$ 9.611,70
36172-FH	06021019216	CARGA PARA GRAMPEADOR ENDOSCÓPICO ARTICULADA / COMPRIMENTO, VARIANDO DE 30MM A 60MM COM 6 LINHAS E A	Unidade	40	R\$ 19.956,00
36171-FH	0602022670	CARGA PARA GRAMPEADOR LINEAR CORTANTE COM NO MINIMO 6 LINHAS - TAMANHO 55MM / CARGA PARA GRAMPEADOR	Unidade	3	R\$ 780,00
36122-FH	06021013927	CARGA/REFIL PARA GRAMPEADOR LINEAR CORTANTE (MINIMO 6 LINHAS DE GRAMPO) - TAMANHO 75MM / CARGA/REFIL	Unidade	16	R\$ 4.010,72
0762 OPME	0602027097	CATETER ANGIOGRAFICO / CATETER ANGIOGRAFICO	Unidade	1	R\$ 750,00
36112-FH	06021011374	CATETER ARTERIAL FEMURAL 20G / CATETER ARTERIAL FEMURAL 20G	Unidade	20	R\$ 2.152,80
36111-FH	06021017022	CATETER ARTERIAL RADIAL 20G / CATETER ARTERIAL RADIAL 20G	Unidade	6	R\$ 534,00
5091-OPME	06021015536	CATETER BALÃO / RIVAL	Unidade	17	R\$ 5.410,00
4132 OPME	0602026028	CATETER BALÃO 035 / Material estéril	Unidade	17	R\$ 34.328,38
0395 OPME	0602026847	CATETER BALAO PARA ANGIOPLASTIA 014 / CATETER BALAO PARA ANGIOPLASTIA	Unidade	6	R\$ 3.859,14
5090-OPME	06021015535	CATETER BALÃO PTA / CONQUEST	Unidade	3	R\$ 1.678,00
0054 OPME	06021011937	CATETER BALAO, PARA ANGIOPLASTIA 018 / -	Unidade	6	R\$ 4.030,00
35108-FH	0602026055	CATETER CENTRAL DUPLO LUMEM 7 FR / CATETER CENTRAL DUPLO LUMEM 7 FR	Unidade	189	R\$ 11.345,67
70200FH	06021019377	CATETER CENTRAL TRIPLO LUMEN / 7FR X 20CM	Unidade	50	R\$ 3.368,50

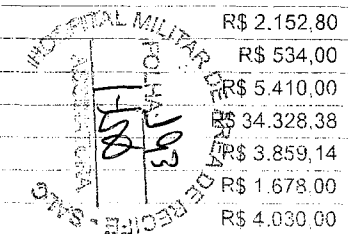

[Handwritten signature]

Nr Ficha	Cod Mat/Proposta	Nome material	Unid Med / Cons	Quantidade	Valor Total
482OPME	06021013470	CATETER DE SUPORTE COM REVESTIMENTO HIDROFILICO CROSSCOAT - 4FX150MM (TRAILBLAZER) / CATETER DE SUPO	Unidade	1	R\$ 622,71
181OPME	06021013328	CATETER DIAGNOSTICO 5FR PARA ANGIOGRAFIA / CATETER DIAGNOSTICO 5FR PARA ANGIOGRAFIA	Unidade	15	R\$ 3.000,00
1901-OPME	06021019689	CATETER DIAGNÓSTICO PIG TAIL 5 FR / CATETER DIAGNÓSTICO PIG TAIL 5 FR	Unidade	13	R\$ 1.939,21
2201-OPME	06021019692	CATETER DIAGNÓSTICO SIMMONS 1 4 FR / CATETER DIAGNÓSTICO SIMMONS 1 4 FR	Unidade	2	R\$ 298,34
1801-OPME	06021019688	CATETER DIAGNÓSTICO SIMMONS 1 5 FR / CATETER DIAGNÓSTICO SIMMONS 1 5 FR	Unidade	7	R\$ 1.044,19
2301-OPME	06021019693	CATETER DIAGNÓSTICO SIMMONS 2 5 FR / CATETER DIAGNÓSTICO SIMMONS 2 5 FR	Unidade	6	R\$ 895,02
2001-OPME	06021019690	CATETER DIAGNÓSTICO VERTEBRAL 4 FR / CATETER DIAGNÓSTICO VERTEBRAL 4 FR	Unidade	13	R\$ 1.939,21
2101-OPME	06021019691	CATETER DIAGNÓSTICO VERTEBRAL 5 FR / CATETER DIAGNÓSTICO VERTEBRAL 5 FR	Unidade	12	R\$ 1.790,04
0049-OPME	06021011532	CATETER DIAGNOSTICO, MATERIAL POLIUTERANO, DIAMETRO 4 FRENCH, TIPO USO DESC ESTÉRIL / -	Unidade	8	R\$ 1.193,36
3408LAC	0602024972	CATETER DUPLO J CALIBRE 16 FRENCH MODELO STENT URETRAL SILICONIZADO / -	Unidade	4	R\$ 506,00
0510-OPME	06021017429	CATETER DUPLO LUMEN - 55CM / CATETER DUPLO LUMEN HEMODIALISE TAL PALINDROME	Unidade	2	R\$ 1.404,00
0110-OPME	06021017425	CATETER DUPLO LUMEN - 19CM / CATETER DUPLO LUMEN HEMODIALISE TAL PALINDROME	Unidade	1	R\$ 759,00
0210-OPME	06021017426	CATETER DUPLO LUMEN - 23CM / CATETER DUPLO LUMEN HEMODIALISE TAL PALINDROME	Unidade	1	R\$ 759,00
0003-OPME	06021011416	CATETER EXTRATOR DE CÁLCULO RENAL FRONTAL N CAGE NITINOL (FLEBOEXTRATOR) / -	Unidade	18	R\$ 12.798,00
36097-FH	0602024762	CATETER FOGARTY, MATERIAL POLIURETANO FLEXIVEL, BITOLA 3 FRENCH, COMPRIMENTO 81CM,APLIC EMBOLECTOMIA	Unidade	4	R\$ 548,00
36100-FH	06021013937	CATETER FOGARTY, MATERIAL POLIURETANO FLEXIVEL, BITOLA 4 FRENCH, COMPRIMENTO 81CM,APLIC EMBOLECTOMIA	Unidade	7	R\$ 988,75
36099-FH	0602024764	CATETER FOGARTY, MATERIAL POLIURETANO FLEXIVEL, BITOLA 5 FRENCH, COMPRIMENTO 81CM,APLIC EMBOLECTOMIA	Unidade	7	R\$ 979,16
36104-FH	0602025018	CATETER INTRAVENOSO PARA ACESSO PERIFERICO N. 24 / CATETER INTRAVENOSO PARA ACESSO PERIFERICO N. 24	Unidade	6317	R\$ 11.107,20
36106-FH	0602025020	CATETER INTRAVENOSO PERIFERICO - CALIBRE 14 G / CATETER INTRAVENOSO PERIFERICO - CALIBRE 14 G	Unidade	1243	R\$ 1.799,05
36107-FH	0602108297	CATETER INTRAVENOSO PERIFERICO - CALIBRE 16 / CATETER INTRAVENOSO PERIFERICO - CALIBRE 16	Unidade	280	R\$ 655,95
36105-FH	0602025019	CATETER INTRAVENOSO PERIFERICO - CALIBRE 20G / CATETER INTRAVENOSO PERIFERICO - CALIBRE 20G	Unidade	500	R\$ 446,00
36103-FH	0602025017	CATETER INTRAVENOSO PERIFERICO - CALIBRE 22 / CATETER INTRAVENOSO PERIFERICO - CALIBRE 22	Unidade	7430	R\$ 11.145,00
36102-FH	0602025016	CATETER INTRAVENOSO PERIFÉRICO - CALIBRE 18 G / CATETER INTRAVENOSO PERIFÉRICO - CALIBRE 18 G	Unidade	530	R\$ 1.256,10
13153FH	06021019359	CATETER LONGA PERMANÊNCIA PARA HEMODIÁLISE 14,5F X 28CM / COM CUFF 23CM	Unidade	2	R\$ 1.320,00
13155FH	06021019361	CATETER LONGA PERMANÊNCIA PARA HEMODIÁLISE 14,5F X 36CM / COM CUFF 31CM	Unidade	1	R\$ 660,00
36114-FH	0602022115	CATETER NASAL PARA OXIGÊNIO TIPO ÓCULOS (OXIGENIOTERAPIA) / CATETER NASAL PARA OXIGÊNIO TIPO ÓCULOS	Unidade	1000	R\$ 860,00
36113-FH	06021014824	CATETER PERIDURAL (EPIDURAL) N.16G / CATETER PERIDURAL (EPIDURAL) N.16G	Unidade	10	R\$ 350,00
1701-OPME	06021019687	CATETER PIG TAIL 4 FR / CATETER PIG TAIL 4 FR	Unidade	8	R\$ 1.193,36
474FH	0602109774	CATETER TOTALMENTE IMPLANTAVEL PARA QUIMIOTERAPIA / CATETER TOTALMENTE IMPLANTAVEL PARA QUIMIOTERAPIA	Unidade	18	R\$ 12.780,00
1614 ALMO	0602027609	CATETER URETERAL DUPLO J MEDINDO 32CM IN LAY MARCA BRAD OU SIMILAR / CATETER URETERAL DUPLO J ME	Unidade	8	R\$ 1.012,00

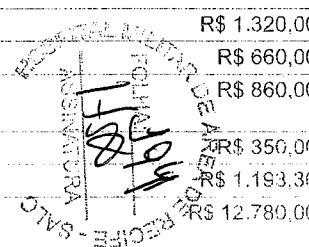

Nº Ficha	Cod Mat/Proposta	Nome material	Unid Med / Cons	Quantidade	Valor Total
0087 OPME	06021013023	CATETER URETERAL DUPLO J R P STENT COM CATETER URETERAL IN LAY / -	Unidade	16	R\$ 2.024,00
36115-FH	06021019285	CATETER URETRAL HIDROFÍLICO Nº 10 / DESCARTÁVEL, MASCULINO, CONFECCIONADA EM POLIURETANO, LUBRIFICAÇÃO	Unidade	2880	R\$ 34.416,00
36110-FH	06021017924	CATETER VENOSO CENTRAL COM INSERÇÃO PERIFÉRICA (PICC) 3-5 FR / DUPLO LUMEN	Unidade	4	R\$ 3.080,00
0060-OPME	06021011539	CATETER, MATERIAL POLIPROPILENO, TIPO DUPLO J, CALIBRE 16 FRENCH, MOD STENT URETRAL SILICONIZADO. /	Unidade	6	R\$ 759,00
38240 OPM	0602108447	CENTRALIZADOR DE HASTE FEMORAL FABRICADO EM POLIMETILMETACRILATO DE FIXAÇÃO CRUZADA E MEDIDAS DE 0MM	Unidade	4	R\$ 2.696,00
36123-FH	0602026328	CERA PARA OSSO / CERA PARA OSSO	Unidade	84	R\$ 745,08
5006-OPME	0602108720	CESTA EXTRATORA / SEM PONTA 3,0 FR 115 CM 16 MM	Unidade	13	R\$ 9.102,00
0431 ALMO	0602026861	CIMENTO CIRURGICO COM ANTIBIOTICO / CIMENTO CIRURGICO COM ANTIBIOTICO	Unidade	9	R\$ 6.587,36
1855 ALMO	0602027841	CIMENTO CIRURGICO COMPOSIÇÃO PMMA (POLIMETILMETACRILATO) APLICAÇÃO PARA VERTEBROPLASTIA / .	Unidade	11	R\$ 7.145,07
1525 ALMO	0602027592	CIMENTO CIRURGICO, COMPOSIÇÃO MONOMERO, N-DIMETIL PARATOLUIDINA, HIDROQUINON A, PO C/ANTIBIOTICO / C	Unidade	4	R\$ 2.444,00
1999FH	0602025047	CIMENTO CIRURGICO, COMPOSICAO PÓ (49G POLIMECRILATO METILA + 2,5 SULFATO BARIO) / CIMENTO CIRURGICO,	Unidade	6	R\$ 4.058,00
3945FH	0602025848	CIMENTO ORTOPEDICO / COM COMPOSTO QUIMICO	Unidade	4	R\$ 600,00
2885FH	0602024139	CIMENTO ORTOPEDICO CIMPOX / CIMENTO ORTOPEDICO	Unidade	2	R\$ 300,00
38241 OPM	0602108448	CIMENTO ÓSSEO COM EMBALAGEM DE 40GR, NA SUA COMPOSIÇÃO 87,6 METACRILATO DE POLIMETILA 2,4 PERÓXIDO D	Unidade	2	R\$ 1.520,00
123-OPME	06021019055	CLAMP AJUSTÁVEL / CLAMP AJUSTÁVEL PARA FIXADOR TUBO A TUBO	Unidade	16	R\$ 9.733,60
36127-FH	06021013922	CLIP TIPO LIGADURA EXTRA LARGO (HEM-O-LOK) CX C / 6 / CLIP TIPO LIGADURA EXTRA LARGO (HEM-O-LOK) CX C	Unidade	5	R\$ 1.900,00
36126-FH	06021016000	CLIP TIPO LIGADURA LARGO (HEM-O-LOK) CX C / 6 / CLIP TIPO LIGADURA LARGO (HEM-O-LOK) CX C / 6	Unidade	5	R\$ 1.000,00
36128-FH	06021019185	CLIQUE USO CIRURGICO, MATERIAL TITANIO, TIPO LIGADURA, TAMANHO MEDIO/LARGO COM RANHURAS LONGITUDINAIS	Unidade	5	R\$ 100,00
9179 ALMO	06021014076	COBERTOR COLCHA DE CAMA NA COR BRANCA LISA / ALTA MACIEZ E CONFORTO.	Unidade	719	R\$ 21.570,00
36129-FH	06021013826	COBERTURA POS-OPERATORIO 10X25 / HYDROFILM PLUS / PHARMAPORE PU	Unidade	186	R\$ 2.790,00
36130-FH	06021013101	COBRE CORPO / COBRE CORPO	Unidade	94	R\$ 1.004,08
36131-FH	0602022601	COLAR CERVICAL DE ESPUMA M / COLAR CERVICAL DE ESPUMA M	Unidade	3	R\$ 30,03
36132-FH	0602022600	COLAR CERVICAL DE ESPUMA P / COLAR CERVICAL DE ESPUMA P	Unidade	10	R\$ 103,60
36134-FH	0602108645	COLCHÃO USO HOSPITALAR TIPO PNEUMATICO / COLCHÃO USO HOSPITALAR TIPO PNEUMATICO	Unidade	11	R\$ 2.662,00
36137-FH	06021015812	COLETOR DE PERFURO-CORTANTE 7 LITROS / COLETOR DE PERFURO-CORTANTE 7 LITROS	Unidade	715	R\$ 2.145,00
36135-FH	0602109705	COLETOR DE URINA SISTEMA FECHADO 2000ML / UNIDADE	Unidade	1505	R\$ 4.703,00
36136-FH	0602026063	COLETOR P/ BRONCOSCOPIA 120ML BRONQUINHO / UNIDADE	Unidade	75	R\$ 457,50
36138-FH	0602109556	COLETOR PERFURO CORTANTE 13 LITROS / COLETOR PERFURO CORTANTE 13 LITROS	Unidade	1494	R\$ 4.976,70
100 NUTRI	06021019500	COMPAT ELLA DUAS SPIKE SET / COMPAT ELLA DUAS SPIKE SET	Unidade	4298	R\$ 102.894,12
27,5FHH	0602023821	COMPONENTE ACETABULAR, MATERIAL METAL, CARACTERISTICA ADICIONAIS 50MM / COMPONENTE ACETABULAR, MATER	Unidade	2	R\$ 13.700,00
5008-OPME	06021013243	COMPONENTE BASE TIBIAL / DE 1 A 5	Unidade	11	R\$ 55.235,00
38237FH	0602108443	COMPONENTE CEFÁLICO FABRICADO EM LIGA DE CROMO COBALTO COM DIÂMETRO EXTERNO DE 22,2MM COM VARIAÇÃO D	Unidade	2	R\$ 6.785,98

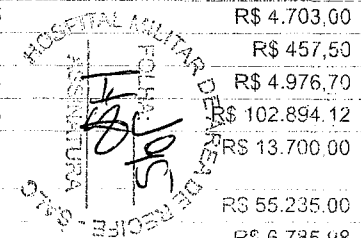

Nr Ficha	Cod Mat/Proposta	Nome material	Unid Med / Cons	Quantidade	Valor Total
2737 OPME	0602023824	COMPONENTE CEFILICO, FABRICADO EM CROMO COBALTO COM DIAMETRO EXTERNO DE 22 MM / -	Unidade	1	R\$ 3.850,00
2504C	0602023179	COMPONENTE CIRÚRGICO PRÓTESE / xx	Unidade	1	R\$ 673,00
0837 OPME	0602027139	COMPONENTE FEMORAL / COMPONENTE FEMORAL	Unidade	21	R\$ 118.045,78
38296FH	0602108788	COMPONENTE FEMORAL CÔNICO NÃO-CIMENTADO DE FIXAÇÃO PROXIMAL TITÂNIO COM REVESTIMENTO EM MALHA DE FIO	Unidade	1	R\$ 2.680,94
2734FH	0602023819	COMPONENTE FEMURAL, MATERIAL AÇO, TIPO FIXO CIMENTADO, PARA PROTESE PARCIAL MONOPULAR DE QUADRIL / C	Unidade	1	R\$ 3.850,51
2735FHH	0602023820	COMPONENTE FEMURAL, MATERIAL AÇO, TIPO FIXO CIMENTADO, PARA PROTESE PARCIAL MONOPULAR DE QUADRIL / C	Unidade	1	R\$ 3.850,51
38236 OPM	0602108440	COMPONENTE HASTE FEMORAL POLIDA FABRICADA EM LIGA DE CROMO COBALTO E MOLIBDÊNIO FORJADA, DO TIPO CIM	Unidade	2	R\$ 6.344,96
1524 ALMO	0602027591	COMPONENTE PATELAR, MATERIAL POLIETILENO, REFERENCIA 32MM / COMPONENTE PATELAR, MATERIAL POLIETILENO	Unidade	6	R\$ 3.604,10
5014-OPME	06021013974	COMPONENTE PLATÔ TIBIAL / PARA TÍBIA	Unidade	8	R\$ 30.992,00
0838 ALMO	0602027140	COMPONENTE TIBIAL / COMPONENTE TIBIAL	Unidade	7	R\$ 18.729,79
1520 ALMO	0602027589	COMPONENTE TIBIAL, MATERIAL TITANIO, TIPO BLOCO- / -	Unidade	2	R\$ 11.285,41
245FH	0602109449	COMPRESSA DE GAZE 7,5X7,5 NÃO ESTERIL PACOTE C/ 500 / 100% ALGODÃO 13 FIOS/CM2	Pacote	500	R\$ 4.850,00
36139-FH	06021011084	COMPRESSA DE GAZE COM BIGUANIDA - PHMB / KERLIX	Unidade	150	R\$ 2.250,00
36140-FH	06021013833	COMPRESSA DE GAZE ESTÉRIL TAMANHO 7,5 X 7,5 CM - PACOTE COM 10 UNIDADES / COMPRESSA DE GAZE ESTÉRIL	Pacote	88200	R\$ 37.534,80
FH 4785	0602108778	COMPRESSA ESTERIL 7, 5 X 7, 5 CX 240 PC C/ 10 UNID / COMPRESSA ESTERIL 7, 5 X 7, 5 CX 240 PC C/ 10 U	Unidade	4	R\$ 160,00
36141-FH	06021013671	COMPRESSA GAZE DE RAYON 7,5 X 15 CM / UNIDADE	Unidade	180	R\$ 1.606,70
0973FH	0602021902	COMPRESSA GAZE ESTERIL 11FIOS 7,5X7,5 PACOTE 10UNID / COMPRESSA GAZE ESTERIL 11FIOS 7,5X7,5 PACOTE 1	Unidade	2	R\$ 80,00
36142-FH	06021012086	COMPRESSA TIPO CAMPO OPERATORIO ESTÉRIL COM FIO RADIOPACO - PCT C/ 2 UND / COMPRESSA TIPO CAMPO OPER	Unidade	26000	R\$ 71.746,80
36173-FH	06021015734	CONECTOR ESPIRALADO DE BAIXA PRESSÃO INJEÇÃO DE CONTRASTE / Unidade	Unidade	450	R\$ 6.097,50
1370 ALMO	0602027550	CONECTOR USO MEDICO TITANIO TIPO TRANSVERSO OU AXIAL PARA BARRA DE TITANIO / COMPATIVEL COM MOSSMIAM	Unidade	4	R\$ 2.789,44
25800FH	06021019389	CONJUNTO CATETER PICC 5FR + KIT COM AGULHA GUIA 20 E 21G GUIADO POR USG / UNIDADE	Unidade	99	R\$ 93.060,00
2813FH	0602024017	CONJUNTO DE LAVAGEM FEMURAL / APLICACAO LAVAGEM CANAL FRESSADO	Unidade	1	R\$ 750,00
0767 ALMO	0602027100	CONJUNTO DUPLO J COM FIO GUIA / CONJUNTO DUPLO J COM FIO GUIA	Unidade	7	R\$ 885,50
0045-OPME	06021011528	CONJUNTO INTRODUTOR ARTERIAL TIPO VENOSO COMPONENTE GUIA INTTODUTORIA COMP 90CM / -	Unidade	55	R\$ 19.217,60
36175-FH	06021017516	CONJUNTO PARA FACOEMULSIFICADOR (CASSETE) COM COLETOR / Unidade	Unidade	25	R\$ 9.625,00
36144-FH	06021017398	CONJUNTO PARA PAPANICOLAU / CONJUNTO PARA PAPANICOLAU	Unidade	1200	R\$ 4.035,00
5020-OPME	0602023999	CONJUNTO, TIPO PARA RECONSTRUCAO DE LIGAMENTO CRUZADO ANTERIOR / OUTROS COMPONENTES 1 PARAFUSO PIN	Unidade	1	R\$ 1.612,00
5021-OPME	0602109589	CPAP NASAL UNID / CPAP NASAL UNID	Unidade	1	R\$ 2.500,00
36146-FH	0602109831	CREME BARREIRA TUBO 60G / CREME BARREIRA TUBO 60G	Unidade	1089	R\$ 43.956,00
36147-FH	0602108503	CURATIVO CONTORNO SACRAL 18X20 / CURATIVO CONTORNO SACRAL 18X20	Unidade	50	R\$ 2.509,50
36150-FH	06021011083	CURATIVO DE ESPUMA DE POLIURETANO AUTOADESIVO COM SILICONE 15X15CM - 17,5X17,5CM / BIATAIN SILICONE	Unidade	1010	R\$ 20.705,00

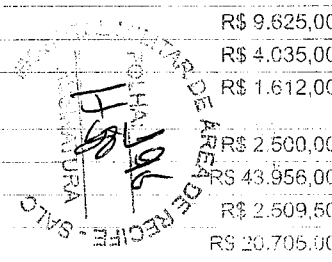
 RECEBIMOS
 EM 17/08/2023
 O VALOR DE R\$ 2.500,00
 EM FAVOR DA
 SECRETARIA DE SAUDE
 DO MUNICÍPIO DE
 SALTO DO GUAÍPE - SP

Nr Ficha	Cod Mat/Proposta	Nome material	Unid Med / Cons	Quantidade	Valor Total
36149-FH	06021011067	CURATIVO DE ESPUMA DE POLIURETANO COM IBUPROFENO 10X10CM (BIATAIN IBU) / CURATIVO DE ESPUMA DE POLI	Unidade	455	R\$ 35.945,00
36151-FH	06021011069	CURATIVO DE ESPUMA DE POLIURETANO E PRATA TAM 10X10CM / BIATAIN AG NÃO ADESIVO	Unidade	475	R\$ 13.900,00
36148-FH	0602108690	CURATIVO DE ESPUMA DE POLIURETANO E PRATA TAMANHO 15 X 15 CM / SILVERFOAM / BIATAIN AG / ALLEVYN G B	Unidade	190	R\$ 9.150,00
0047FH	06021015698	CURATIVO DE HIDROFIBRA COM PRATA, COMPOSTO DE CARBOXIMETILCELULOSE 10X10CM / FIBROSOL AG EX/ BIATAIN	Unidade	830	R\$ 22.327,00
36153-FH	06021016018	CURATIVO EM PASTA HIDROCOLOIDE PARA OSTOMIA COM ALCOOL (ADAPT) / UNIDADE	Unidade	22	R\$ 1.086,58
36155-FH	06021010708	CURATIVO FILME ADESIVO DE POLIURETANO 10X25CM / CURATIVO FILME ADESIVO DE POLIURETANO 10X25CM	Unidade	180	R\$ 1.604,70
36156-FH	06021011075	CURATIVO FILME TRANSPARENTE ADESIVO EM ROLO - 15 CM X 10 M / OPSITE FLEXIFIX/ PHARMAFIX PU	Rolo	287	R\$ 18.655,00
36162-FH	06021010559	CURATIVO FILME TRANSPARENTE, TIPO FIXADOR ESTERIL P/ CATETER SEM CHG - TAMANHO 9X12CM (IV 3000) / CU	Unidade	4420	R\$ 5.629,80
36164-FH	06021011144	CURATIVO HIDROCELULAR DE POLIURETANO 12,5X12,5CM / BIATAIN SILICONE LITE/ ALLEVYN ADHESIVE	Unidade	1010	R\$ 19.695,00
36163-FH	06021011076	CURATIVO HIDROCELULAR DE POLIURETANO 7,5X7,5CM (ALLEVYN ADHESIVE) / CURATIVO HIDROCELULAR DE POLIU	Unidade	620	R\$ 7.750,00
36169-FH	06021014509	CURATIVO HIDROCOLOIDE CARBOXIMETILCELULOSE ALGINATO DE CALCIO PLACA 15CM X 15 CM (ULTEC PRO) / CURAT	Unidade	50	R\$ 650,00
36158-FH	0602021949	CURATIVO HIDROCOLOIDE COM CARBOXIMETILCELULOSE + ALGINATO DE CALCIO PLACA 10CM X 10 CM / CURATIVO HI	Unidade	200	R\$ 1.360,00
36165-FH	0602025967	CURATIVO HIDROCOLOIDE PLACA C/ CMC E PECTINA, AUTO ADESIVO 15 X 15CM (COMFEEL PLUS HIDROC TRANSP) /	Unidade	60	R\$ 1.920,00
36166-FH	0602108787	CURATIVO HIDROGEL AMORFO / CURATIVO HIDROGEL AMORFO	Unidade	361	R\$ 4.313,95
3670FH	0602025860	DETERGENTE ENZIMÁTICO / DETERGENTE ENZIMÁTICO	Galao	33	R\$ 7.981,38
36177-FH	06021017831	DISPOSITIVO DE FIXAÇÃO E ESTABILIZAÇÃO DE CATETER CENTRAL DE INSERÇÃO PERIFÉRICA (PICC) ADESIVO / DI	Unidade	136	R\$ 6.058,80
36004-FH	06021019288	DISPOSITIVO PARA FIXAÇÃO DE Sonda NASOGÁSTRICA E NASOENTERAL ADESIVO EM FORMA DE BORBOLETA / UNIDADE	Unidade	300	R\$ 1.800,00
36178-FH	06021011097	DISPOSITIVO PARA INCONTINENCIA URINARIA 30MM / DISPOSITIVO PARA INCONTINENCIA URINARIA 30MM	Unidade	70	R\$ 560,00
687FH	06021011098	DISPOSITIVO PARA INCONTINENCIA URINARIA 35MM / DISPOSITIVO PARA INCONTINENCIA URINARIA 35MM	Unidade	1	R\$ 362,00
36179-FH	0602022130	DISPOSITIVO PARA INCONTINÊNCIA URINÁRIA DESCARTÁVEL, ESTÉRIL COM Sonda Nº 5 / DISPOSITIVO PARA INCON	Unidade	488	R\$ 1.461,04
36181-FH	06021010062	DRENO DE KERR 12CM / DRENO DE KERR 12CM	Unidade	7	R\$ 112,07
36182-FH	06021010063	DRENO DE KERR 14CM / DRENO DE KERR 14CM	Unidade	6	R\$ 96,42
36180-FH	0602025574	DRENO DE KERR EM T Nº 16 / DRENO DE KERR EM T Nº 16	Unidade	7	R\$ 104,79
36183-FH	06021013494	DRENO DE KERR Nº 10 / DRENO DE KERR Nº 10	Unidade	9	R\$ 132,03
36184-FH	06021019037	DRENO DE KHER CALIBRE 8 FR / DRENO DE KHER CALIBRE 8 FR	Unidade	10	R\$ 153,00
36185-FH	0602021965	DRENO DE PENROSE Nº 1, LÁTEX ATÓXICO, ESTERIL / UNIDADE	Fascote	48	R\$ 73,68
36186-FH	0602022132	DRENO DE PENROSE Nº 2, LÁTEX ATÓXICO, ESTERIL / UNIDADE	Unidade	159	R\$ 324,27
36187-FH	0602021837	DRENO DE PENROSE Nº 3, LÁTEX ATÓXICO, ESTERIL / UNIDADE	Unidade	20	R\$ 42,60
36189-FH	06021010706	DRENO DE SUÇÃO Nº 3,2MM / UNIDADE	Unidade	97	R\$ 2.187,60
36190-FH	06021010707	DRENO DE SUCCAO 6.4MM / DRENO DE SUCCAO 6.4MM	Unidade	20	R\$ 435,40



Nr Ficha	Cod Mat/Proposta	Nome material	Unid Med / Cons	Quantidade	Valor Total
36191-FH	0602022133	DRENO DE SUÇÃO Nº 4,8 / UNIDADE	Unidade	87	R\$ 1.307,86
36192-FH	06021017948	DRENO TIPO BLACK 15F / DRENO TIPO BLACK 15F	Unidade	49	R\$ 6.522,45
36193-FH	06021017339	DRENO TIPO BLAKE 10FR / DRENO TIPO BLAKE 10FR	Unidade	124	R\$ 14.347,34
36195-FH	0602109340	ELETRODO DESCARTAVEL P/ ECG ADULTO / ELETRODO DESCARTAVEL P/ ECG ADULTO	Unidade	59248	R\$ 17.774,40
38324 OPM	0602108822	ENDOBUTTON LLOPING CONTÍNUO PARA ENXERTOS FLEXORES E TENDÃO PATELAR / ENDOBUTTON LLOPING CONTÍNUO PA	Unidade	9	R\$ 36.000,00
1317FH	0602022134	EQUIPO DE BOMBA - FOTOSSENSÍVEL / EQUIPO DE BOMBA - FOTOSSENSÍVEL	Unidade	101	R\$ 2.287,52
36197-FH	0602022598	EQUIPO DE BOMBA - PADRÃO / EQUIPO DE BOMBA - PADRÃO	Unidade	2343	R\$ 41.949,52
36196-FH	06021017310	EQUIPO DE BOMBA DE INFUSÃO P/ NUTRIÇÃO ENTERAL / EQUIPO DE BOMBA DE INFUSÃO P/ NUTRIÇÃO ENTERAL	Unidade	4949	R\$ 111.406,86
36198-FH	0602109793	EQUIPO MACROGOTAS COM INJETOR LATERAL / UNIDADE	Unidade	35250	R\$ 38.070,00
36199-FH	0602025572	EQUIPO MICROGOTAS COM BURETA 150ML / EQUIPO MICROGOTAS COM BURETA 150ML	Unidade	400	R\$ 1.904,00
4198FH	0602026089	EQUIPO P/ ARTROSCOPIA 02 VIAS / EQUIPO P/ ARTROSCOPIA 02 VIAS	Unidade	4	R\$ 1.807,52
0001-OPME	06021011406	EQUIPO PARA BOMBA / COMPONENTE PROTÉTICO DE IMPLANTE	Unidade	6	R\$ 5.350,08
5023-OPME	0602108712	EQUIPO PARA BOMBA CIRURGICA / EQUIPO PARA BOMBA CIRURGICA	Unidade	2	R\$ 1.027,52
38229 OPM	0602108429	EQUIPO PARA BOMBA DE INFUSÃO, TUBOS DE PVC DESCARTÁVEIS, COM 2 CONECTORES, COM SENSOR DE PRESSÃO E C	Unidade	1	R\$ 140,00
4113FH	0602026008	EQUIPO PARA IRRIGACAO ARTROSCOPIA / artroscopia	Unidade	58	R\$ 35.403,34
36200-FH	0602109753	EQUIPO PARA TRANSFUSÃO DE SANGUE / EQUIPO PARA TRANSFUSÃO DE SANGUE	Unidade	915	R\$ 3.498,00
4401FH	0602026331	ESCALPE Nº 25 / UNIDADE	Unidade	500	R\$ 245,00
36201-FH	0602026329	ESCALPE Nº 23 / UNIDADE	Unidade	1350	R\$ 502,00
36204-FH	0602109122	ESCALPE Nº 19 / ESCALPE Nº 19	Unidade	177	R\$ 75,65
36203-FH	06021010025	ESCALPE Nº 21 / ESCALPE Nº 21	Unidade	518	R\$ 107,74
4400FH	0602026330	ESCALPE Nº 27 / UNIDADE	Unidade	300	R\$ 147,00
36205-FH	06021018039	ESCOVA COM CLOREXIDINA A 2% / ESCOVA COM CLOREXIDINA A 2%	Unidade	5331	R\$ 13.354,61
4135 ALMO	0602026031	ESFINCTER ARTIFICIAL / Com Bomba Controle em Silicone.	Unidade	1	R\$ 82.803,76
1396 ALMO	0602027562	ESFINTER URINARIO PARA INCONTINENCIA URINARIA MASCULINA / ESFINTER URINARIO PARA INCONTINENCIA URINA	Unidade	1	R\$ 862,00
36206-FH	06021016589	ESPAÇADOR PARA ADMINSTRAÇÃO DE BRONCODILATADOR / ESPAÇADOR PARA ADMINSTRAÇÃO DE BRONCODILATADOR	Unidade	605	R\$ 12.667,35
36207-FH	0602021844	ESPARADRAPO IMPERMEAVEL 10CM X 4,5M / ESPARADRAPO IMPERMEAVEL 10CM X 4,5M	Unidade	1044	R\$ 9.327,96
36208-FH	0602021843	ESPARADRAPO IMPERMEAVEL 5,0CM X 4,5M / ESPARADRAPO IMPERMEAVEL 5,0CM X 4,5M	Unidade	1067	R\$ 4.743,48
36209-FH	0602109736	ESPECULO VAGINAL PEQUENO / ESPECULO VAGINAL PEQUENO	Unidade	450	R\$ 553,50
36211-FH	0602108472	EXTENSOR DE BOMBA DE INFUSÃO P/ CONTRASTE - COMPRIMENTO 120CM / EXTENSOR DE BOMBA DE INFUSÃO P/ CONT	Unidade	210	R\$ 2.940,00
36524-FH	06021010711	FAIXA ELASTICA DE SMARCH 10X200CM / FAIXA ELASTICA DE SMARCH 10X200CM	Unidade	10	R\$ 200,30
36523-FH	06021013495	FAIXA ELÁSTICA DE SMARCH LARGURA 15CM, COMPRIMENTO 2M / FAIXA ELÁSTICA DE SMARCH LARGURA 15CM, COMPR	Unidade	20	R\$ 536,00
0769 OPME	0602027101	FIBRA A LASER DESC PARA USO EM CIRURGIAS UROLÓGICAS / FIBRA DE HOLMIUM LASER	Unidade	6	R\$ 9.000,00
0089 OPME	06021013025	FIBRA LASER (FIO MALEAVEL PARA CICLAGEM), TAMANHO 273/365/950 MICROMETROS / -	Unidade	27	R\$ 40.500,00
1612 OPM	0602027607	FIBRA LASER (FIO MALEAVEL PARA CERCLAGEM) / FIBRA LASER (FIO MALEAVEL PARA CERCLAGEM)	Unidade	1	R\$ 1.500,00
9209 ALMO	06021014137	FILME RADIOGRAFICO 35X43 CM / PARA IMPRESSAO TERMICA A SECO / CAIXA C/100FILS	Unidade	224	R\$ 183.130,30

HOSPITAL MILITAR DE BRASÍLIA
 ASSINATURA
 RECEPÇÃO DE RECÍPITOS - SALC

Nr Ficha	Cod Mat/Proposta	Nome Material	Unid Med / Cons	Quantidade	Valor Total
7298 ALMO	06021012824	FILME RADIOLÓGICO 25 X 30 CM, TIPO RAIO-X / PARA PROCESSAMENTO SECO / CAIXA COM 100 PELICULAS	Unidade	105	RS 34.719,50
7293 ALMO	06021012822	FILME RADIOLÓGICO 25X30 CM, TIPO MAMOGRAFIA / PARA PROCESSAMENTO SECO / CAIXA C/100 PELICULAS	Unidade	52	RS 16.238,00
7299 ALMO	06021012823	FILME RADIOLÓGICO MED 20 X25 CM TIPO RAIO-X / PARA PROCESSAMENTO SECO / CAIXA COM 100 PELICULAS	Unidade	20	RS 3.060,00
36212-FH	0602108669	FILTRO HUMIDIFICADOR (NARIZINHO) / FILTRO HUMIDIFICADOR (NARIZINHO)	Unidade	699	RS 8.017,53
36213-FH	0602109339	FILTRO RESPIRATÓRIO PARA ANESTESIA (HMEF) C/ TUBO EXTENSOR / FILTRO RESPIRATÓRIO PARA ANESTESIA (HME)	Unidade	625	RS 4.730,00
0056 OPME	06021011939	FILTRO, TIPO VEIA CAVA, MOD RECUPERAVEL, FORMA DE TULIPA, APLICAÇÃO INSERÇÃO JUGULAR OU FEMURAL / -	Unidade	2	RS 6.400,00
32287 OPM	0602108647	FILTRO, TIPO VEIA CAVA, MODELO RECUPERAVEL, FORMA DE TULIPA (FILTERWIRE) / FILTRO, TIPO VEIA CAVA, M	Unidade	1	RS 3.200,00
36221-FH	06021010996	FIO CATGUT 5-0 C/AG 1/2 CIRCULO CILINDRICA DE 2,0 CM - 75 CM / FIO CATGUT 5-0 C/AG 1/2 CIRCULO CILIN	Unidade	192	RS 862,08
36215-FH	0602109765	FIO CATGUT CROMADO 0 C/AG 1/2 CIRCULO CILINDRICA DE 3,5 CM - 75 CM / FIO CATGUT CROMADO 0 C/AG 1/2 C	Unidade	192	RS 670,08
36219-FH	0602022125	FIO CATGUT CROMADO 1-0 C/AG 1/2 CIRCULO CILINDRICA DE 4,0 CM - 70 CM / FIO CATGUT CROMADO 1-0 C/AG 1	Unidade	24	RS 83,76
36217-FH	06021011123	FIO CATGUT CROMADO 2-0 C/AG 1/2 CIRCULO CILINDRICA DE 3,5 CM - 70 CM / UNIDADE	Unidade	72	RS 237,60
36216-FH	06021011120	FIO CATGUT CROMADO 4-0 C/AG 1/2 CIRCULO CILINDRICA DE 1,5 CM - 75 CM / FIO CATGUT CROMADO 4-0 C/AG 1	Unidade	167	RS 665,59
36218-FH	06021011343	FIO CATGUT CROMADO 4-0 C/AG 1/2 CIRCULO CILINDRICA DE 2,0 CM - 75 CM / FIO CATGUT CROMADO 4-0 C/AG 1	Unidade	192	RS 637,58
36214-FH	06021010993	FIO CATGUT CROMADO 5-0 C/AG 1/2 CIRCULO CILINDRICA DE 1,5 CM - 75 CM / FIO CATGUT CROMADO 5-0 C/AG 1	Unidade	96	RS 340,80
36222-FH	0602026126	FIO CATGUT SIMP. 4-0 75CM AG 1/2 1,5CM / xx	Unidade	48	RS 251,04
36225-FH	0602024186	FIO CATGUT SIMPLES 0 C/AG 1/2 CIRCULO CILINDRICA DE 4,0 CM - 70 CM / FIO CATGUT SIMPLES 0 C/AG 1/2 C	Unidade	96	RS 383,04
36223-FH	0602026393	FIO CATGUT SIMPLES 3-0 SEM AGULHA - 150 CM / FIO CATGUT SIMPLES 3-0 SEM AGULHA - 150 CM	Unidade	12	RS 63,24
36227-FH	0602021865	FIO CATGUT SIMPLES 4-0 C/AG 1/2 CIRCULO CILINDRICA DE 1,5 CM - 75 CM / FIO CATGUT SIMPLES 4-0 C/AG 1	Unidade	168	RS 878,64
36224-FH	0602109771	FIO CATGUT SIMPLES 4-0 C/AG 1/2 CIRCULO CILINDRICO DE 2,0 CM - 75 CM / FIO CATGUT SIMPLES 4-0 C/AG 1	Unidade	168	RS 871,92
36229-FH	0602021987	FIO DE AÇO 0 C/ 60 CM SEM AGULHA / FIO DE AÇO 0 C/ 60 CM SEM AGULHA	Unidade	96	RS 441,60
36508-FH	06021011331	FIO DE AÇO 1-0 SEM AGULHA - 60 CM / UNIDADE	Unidade	24	RS 165,60
38323FH	0602108821	FIO DE ALTA RESISTÊNCIA COM AGULHA / FIO DE ALTA RESISTÊNCIA COM AGULHA	Unidade	3	RS 660,00
2241OPME	06021017185	FIO DE KIRSCHNER 1,0 X 300 MM / PARA USO CIRURGIA ORTOPÉDICA	Unidade	14	RS 735,00
2441OPME	06021017187	FIO DE KIRSCHNER 1,5 X 300 MM / PARA USO CIRURGIA ORTOPÉDICA	Unidade	25	RS 1.237,50
2541OPME	06021017188	FIO DE KIRSCHNER 2,0 X 300 MM / PARA USO CIRURGIA ORTOPÉDICA	Unidade	15	RS 742,50
36231-FH	0602021874	FIO DE POLIESTER + ALGODÃO AZUL 0, S/ AGULHA / UNIDADE	Unidade	264	RS 364,80
36249-FH	0602026186	FIO DE POLIPROPILENO 6 75CM COM 2 AGULHAS 3/8 / FIO DE POLIPROPILENO 6 75CM COM 2 AGULHAS 3/8	Unidade	24	RS 199,68
36246-FH	0602021887	FIO DE POLIPROPILENO AZUL 2-0 C/75CM, AGULHA C/2.50CM / FIO DE POLIPROPILENO AZUL 2-0 C/75CM, AGULHA	Unidade	120	RS 420,72

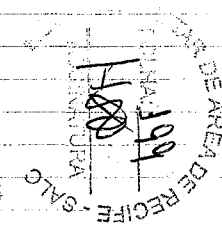

[Handwritten signature]



**MINISTÉRIO DA DEFESA
EXÉRCITO BRASILEIRO
HOSPITAL MILITAR DE ÁREA DE RECIFE
(HOSPITAL MILITAR DE PERNAMBUCO / 1817)**

TERMO DE ENCERRAMENTO DO 1º VOLUME

Aos 19 dias do mês de Setembro do ano de dois mil e vinte e três, procedemos ao encerramento do Volume I, do Processo Administrativo nº 64583.012056/2023-81, contendo as folhas N° 01 a 200.

Hospital Militar de Área de Recife
UASG: 160199

HERON SILVA OLIVEIRA – ASP A OFICIAL

Adjunto da Salc do HMAR