

 PREFEITURA DO RECIFE SECRETARIA DE FINANÇAS 21.005.185/0001-05	 Nota Fiscal de Serviços Eletrônica	1810-23-9 Número da Nota 00000659			
		Data e Hora de Emissão 19/12/2023 09:00:08			
		Código de Verificação J3MC-WUFG			
PRESTADOR DE SERVIÇOS					
CPF/CNPJ: 21.005.185/0001-05 Inscrição Municipal: 523.327-5 Nome/Razão Social: R B SERVICOS DE OBRAS E REFORMAS DE ENGENHARIA LTDA Endereço: RUA SILVEIRA LOBO 32, CXPST 765 - POCO - CEP: 52061-030 Município: Recife UF: PE E-mail: alves.ranier12@gmail.com					
TOMADOR DE SERVIÇOS					
Nome/Razão Social: BASE ADMINISTRATIVA DO CURADO CPF/CNPJ: 31.543.958/0001-52 Inscrição Municipal: 743.691-2 Endereço: AV PROF LUIZ FREIRE 198 - CURADO - CEP: 50740-437 Município: Recife UF: PE E-mail: ----					
DISCRIMINAÇÃO DOS SERVIÇOS					
PREGÃO ELETRÔNICO N° 07/2023 PROCESSO ADMINISTRATIVO N° 64329.000851/2023 CONTRATO N° 51/2023 OBJETO: EXECUÇÃO DA REPARAÇÃO DA COBERTURA DO PAVILHÃO ADMINISTRATIVO E LAJE DA ÁREA DO SERVIDOR DO 5 CENTRO DE TELEMÁTICA ÁREA - 5 CTA BOLETIM DE MEDIÇÃO N° 01 VALOR TOTAL : R\$ 135.520,98 DADOS BANCÁRIOS: Banco: 336 - Banco C6 S.A. Agência: 0001 Conta Corrente: 26205512-0 Chave Pix: bdfc0e8a-c985-43f2-b162-b0bf7b551af0					
Retenção de COFINS R\$ 4.065,83	Retenção de CSLL R\$ 1.355,21	Retenção de INSS R\$ 10.435,12	Retenção de IRPJ R\$ 1.626,25	Retenção de PIS R\$ 880,89	Outras Retenções R\$ 0,00
VALOR TOTAL DO SERVIÇO = R\$ 135.520,98					
Código da Atividade Prestada 4120400 - CONSTRUÇÃO DE EDIFÍCIOS 07.02 - Execução, por administração, empreitada ou subempreitada, de obras de construção civil, hidráulica ou elétrica e de outras obras semelhantes, inclusive sondagem, perfuração de poços, escavação, drenagem e irrigação, terraplanag...					
Deduções (R\$) 40.656,29	Desconto Incond. (R\$) 0,00	Base de Cálculo (R\$) 94.864,69	Alíquota (%) 5,00%	Valor do ISS (R\$) 4.743,23	Crédito p/ IPTU (R\$) 0,00
OUTRAS INFORMAÇÕES					
- Esta NFS-e foi emitida com respaldo nas Leis 17.407/2008 e 17.408/2008. - O ISS desta NFS-e será RETIDO pelo Tomador de Serviço que deverá recolher através da Guia de NFS-e. - Esta NFS-e não gera crédito. - CEI / Código da Obra: CO051					

Declaro que os serviços foram prestados, constantes desta Nota Fiscal de Serviço 659, relativos ao contrato 051/2023, sendo verificados nos aspectos formal, legal e técnico, bem como o valor total da mesma corresponde ao contido nos documentos auditados.

Recife-PE, 19 de DEZEMBRO de 2023.



JOSÉ GILMAR DANTAS DA COSTA – 1º Sgt
Fiscal de Contrato Substituto

NS: 55773 OB: 805696
20/12/23 22/12/23

DECLARAÇÃO

Declaro que os serviços foram prestados.

Recife, PE 19 / 12 / 2023.



AMILCAR ALDIR AFFONSO NETO - Maj
Gestor de Contrato do 5º CTA
CPF:
RC

BASE ADM CURADO

DEBACHO DO ORDENADOR DE DESPESAS

AUTORIZO O PAGAMENTO

NÃO AUTORIZO O PAGAMENTO

EM. 20 / 12 / 2023

JOSÉ ADILSON ANDRADE SILVA - TC
Ordenador de Despesas



MINISTÉRIO DA DEFESA
EXÉRCITO BRASILEIRO
COMISSÃO REGIONAL DE OBRAS DA 7ª REGIÃO MILITAR
(Comissão Regional de Obras nº 1 da 7ª Região Militar – 1965)
COMISSÃO DE OBRAS BATALHAS DAS SALINAS

01ª MEDIÇÃO

Contratada Razão Social / CNPJ		Endereço completo – Dados de contato	
R B SERVICOS DE OBRAS E REFORMAS DE ENGENHARIA LTDA / 21.005.185/0001-05		Rua Silveira Lobo, nº 32, Poço da Panela, em Recife – PE	
Modalidade	Nº/Ano	NUP	
Pregão Eletrônico	07/2023		
Objeto		OM Beneficiária – Endereço – Localidade – UF	
REPARAÇÃO DA COBERTURA DO PAVILHÃO ADMINISTRATIVO E LAJE DA ÁREA DO SERVIDOR DO 5º CENTRO DE TELEMÁTICA ÁREA – 5º CTA		5º CTA - RECIFE-PE	
Nº Número OPUS			
202107000158			
Contrato nº / Ano / Data	Execução (180 dias) Conforme Ordem de Serviço nº 06/2023	Vigência (360 dias)	
51/2023	Serviços: 15/08/2023 a 11/02/2024	Contrato: 17/07/2023 a 11/07/2024	
Aditivo nº / Ano / Data	Prazo (180 dias)	Aditivo nº / Ano / Data	Prazo / Valor

2. DADOS DO PAGAMENTO

a) VALOR CONTRATADO:	RS 300.000,00 (CONTRATO)
b) NOTA DE EMPENHO:	2023NE001810 – R\$ 299.998,53
c) VALOR ADITIVO:	
d) VALOR EMPENHADO:	RS 299.998,53 (duzentos e noventa e nove mil, novecentos e noventa e oito Reais e cinquenta e três centavos)
e) NOTA FISCAL Nº 659	DATA DA EMISSÃO: 19/12/2023
f) VALOR: RS 135.520,98	(cento e trinta e cinco mil, quinhentos e vinte reais e noventa e oito centavos). descontar esse valor no empenho 2023NE001810

3. DADOS BANCÁRIOS

BANCO: Banco C6 S.A.	AGÊNCIA:	C/C No:
VALOR ETAPA: RS 135.520,98	ACUMULADO: RS 135.520,98	SSALDO: RS 164.477,55

VISTO FISCALIZAÇÃO CRO/7: ____ de ____ de 2023 STÊNIO DE SOUSA OLIVEIRA – 2º TEN Fiscal de técnico e Adj. da Seção Técnica da CRO/7	VISTO CH SEC TEC / CRO/7 ____ de ____ de 2023 HALAN BASTOS OLIVEIRA - CAP Chefe da Seção Técnica CRO/7
VISTO FISCAL CONTRATO ____ de ____ de 2023 JOSÉ GILMAR DANTAS DA COSTA – 1º SGT Fiscal de contrato do 5ºCTA	Autorizo o pagamento: ____ de ____ de 2023 JOSÉ ADÍLSON ANDRADE SILVA – TC Ordenador de Despesas da Base Administrativa do Curado Representante legal da CONTRATANTE

 PREFEITURA DO RECIFE SECRETARIA DE FINANÇAS	 Nota Fiscal de Serviços Eletrônica	Número da Nota 00000659
		Data e Hora de Emissão 19/12/2023 09:00:08
		Código de Verificação J3MC-WUFG
PRESTADOR DE SERVIÇOS		
CPF/CNPJ: 21.005.185/0001-05 Inscrição Municipal: 523.327-5 Nome/Razão Social: R B SERVICOS DE OBRAS E REFORMAS DE ENGENHARIA LTDA Endereço: RUA SILVEIRA LOBO 32, CXPST 765 - POCO - CEP: 52061-030 Município: Recife UF: PE E-mail: alves.ranier12@gmail.com		
TOMADOR DE SERVIÇOS		
Nome/Razão Social: BASE ADMINISTRATIVA DO CURADO Inscrição Municipal: 743.691-2 CPF/CNPJ: 31.543.958/0001-52 Endereço: AV PROF LUIZ FREIRE 198 - CURADO - CEP: 50740-437 Município: Recife UF: PE E-mail: ----		
DISCRIMINAÇÃO DOS SERVIÇOS		
PREGÃO ELETRÔNICO N° 07/2023 PROCESSO ADMINISTRATIVO N° 64329.000851/2023 CONTRATO N° 51/2023 OBJETO: EXECUÇÃO DA REPARAÇÃO DA COBERTURA DO PAVILHÃO ADMINISTRATIVO E LAJE DA ÁREA DO SERVIDOR DO 5° CENTRO DE TELEMÁTICA ÁREA - 5 CTA BOLETIM DE MEDIÇÃO N° 01 VALOR TOTAL : R\$ 135.520,98 DADOS BANCÁRIOS: Banco: Banco C6 S.A. Agência: Conta Corrente: Chave Pix:		
Retenção de COFINS R\$ 4.065,63	Retenção de CSLL R\$ 1.355,21	Retenção de INSS R\$ 10.435,12
Retenção de IRPJ R\$ 1.626,25	Retenção de PIS R\$ 880,89	Outras Retenções R\$ 0,00
VALOR TOTAL DO SERVIÇO = R\$ 135.520,98		
Código da Atividade Prestada 4120400 - CONSTRUÇÃO DE EDIFÍCIOS 07.02 - Execução, por administração, empreitada ou subempreitada, de obras de construção civil, hidráulica ou elétrica e de outras obras semelhantes, inclusive sondagem, perfuração de poços, escavação, drenagem e irrigação, terraplanagem...		
Deduções (R\$) 40.656,29	Desconto Incond. (R\$) 0,00	Base de Cálculo (R\$) 94.864,69
Alíquota (%) 5,00%	Valor do ISS (R\$) 4.743,23	Crédito p/ IPTU (R\$) 0,00
OUTRAS INFORMAÇÕES		
- Esta NFS-e foi emitida com respaldo nas Leis 17.407/2008 e 17.408/2008. - O ISS desta NFS-e será RETIDO pelo Tomador de Serviço que deverá recolher através da Guia de NFS-e. - Esta NFS-e não gera crédito. - CEI / Código da Obra: CO051		

Atesto recebimento dos serviços
referentes a esta nota fiscal.

Data ____ / ____ /20____

Responsável

Stênio de Sousa Oliveira - Ten OTT

Adjunto da SecTec - CRO 7

Engenheiro Civil

CREA -



Halan Bastos Oliveira - Cap
Engº. Fortificação e Construção
CREA PE
CPF

SUMÁRIO

1 – Nota Fiscal;

2 – Relatório Técnico;

3 – Apêndice 1: Planilha de medição e memória de cálculo CRO/7;

4 – Apêndice 2: Relatório Fotográfico CRO/7;

5 – Apêndice 3: Planilha de medição e memória de cálculo da contratada;

6 – Apêndice 4: Relatório de Acompanhamento OPUS; e

7 – Certidões da Empresa.

COMISSÃO REGIONAL DE OBRAS/7

OBRA:	REPARAÇÃO DA COBERTURA DO PAVILHÃO ADMINISTRATIVO E LAJE DA ÁREA DO SERVIDOR DO 5º CENTRO DE TELEMÁTICA ÁREA – 5º CTA
LOCAL:	5º CTA – Recife/PE
CONTRATO:	Pregão Eletrônico nº 07/2023 – Contrato: 51/2023 – 5º CTA
CONTRATANTE:	Base Administrativa do Curado
CONTRATADA:	R B SERVICOS DE OBRAS E REFORMAS DE ENGENHARIA LTDA

RELATÓRIO DE SERVIÇOS EXECUTADOS

1. INTRODUÇÃO

1.1 Trata-se da REPARAÇÃO DA COBERTURA DO PAVILHÃO ADMINISTRATIVO E LAJE DA ÁREA DO SERVIDOR DO 5º CENTRO DE TELEMÁTICA ÁREA – 5º CTA - Pregão Eletrônico nº 07/2023 – Contrato: 51/2023 – 5º CTA.

1.2 17 JUL 23: celebrou-se o Termo de Contrato nº 51/2023 – 5º CTA, entre a R B SERVICOS DE OBRAS E REFORMAS DE ENGENHARIA LTDA e o 5º CENTRO DE TELEMÁTICA ÁREA – 5º CTA cujo objeto é REPARAÇÃO DA COBERTURA DO PAVILHÃO ADMINISTRATIVO E LAJE DA ÁREA DO SERVIDOR DO 5º CENTRO DE TELEMÁTICA ÁREA – 5º CTA, cujo valor foi de **R\$ 300.000,00 (trezentos mil reais)**;

1.3 15 AGO 23: emitiu-se a ordem de serviço do referido serviço, com prazo de execução de 180 **(cento e oitenta) dias**, com prazo para **entrega de obra em 11 de fevereiro de 2024** e prazo de **encerramento de contrato em 11 de julho de 2024**; e

1.5 15 DEZ 23: foi celebrado o **1ª BM** de serviço no valor de R\$ 135.520,98

2. SERVIÇOS REALIZADOS NO PERÍODO

Neste Período A Contratada Executou Basicamente Os Serviços, A Saber:

1.1.1 Projeto Executivo Da Estrutura Das Tesouras Da Coberta, Constando De Plantas E Detalhes De Acordo Com A Abnt;

2.1.1 Administração Local Obra 5º Cta;

2.2.1 Montagem E Desmontagem De Andaime Tubular Tipo Torre (Exclusive Andaime E Limpeza). Af_11/2017;

2.2.2 Montagem E Desmontagem De Andaime Modular Fachadeiro, Com Piso Metálico, Para Edificações Com Múltiplos Pavimentos (Exclusive Andaime E Limpeza). Af_11/2017;

2.2.3 Locacao De Andaime Metalico Tubular De Encaixe, Tipo De Torre, Cada Painel Com Largura De 1 Ate 1,5 M E Altura De *1,00* M, Incluindo Diagonal, Barras De Ligacao, Sapatas Ou Rodizios E Demais Itens Necessarios A Montagem (Nao Inclui Instalacao);

2.2.4 Locação De Andaime Metálico Tipo Fachadeiro, Largura De 1,20 M X Altura De 2,0 M Por Painel, Incluindo Diagonais Em X, Barras De Ligação, Sapatas E Demais Itens Necessários A Montagem (Não Inclui Instalação);

3.2.1 Art Para Contrato De Obra Ou Serviço Com Valores Acima De R\$ 15.000,00 (Contrato, Fiscalização E Projetos);

3.3.2.1.1 Remoção De Exaustor Industrial Eólico Com Reaproveitamento;

3.3.2.1.2 Remoção De Telhas De Fibrocimento, Metálica E Cerâmica, De Forma Mecanizada, Com Uso De Guindaste, Sem Reaproveitamento. Af_12/2017;

3.3.2.1.3 Remoção De Tesouras De Madeira, Com Vão Maior Ou Igual A 8m, De Forma Manual, Sem Reaproveitamento. Af_12/2017;

3.3.2.1.4 Remoção De Trama De Madeira Para Cobertura, De Forma Manual, Sem Reaproveitamento. Af_12/2017;

3.3.2.2.1 Remoção De Forro De Pvc, Com Reaproveitamento;

3.3.2.3 Carga, Transporte, Descarga De Materiais De Demolição;

3.3.2.3.1 Carga Manual De Entulho;

4.1.1.1 Instalação De Canteiro De Obras - 5º Cta;

4.2.1 Tapume Com Telha Metálica. Af_05/2018;

4.3.1 Placa De Obra Em Chapa De Aço Galvanizado;

5.1.1.1 Fabricação E Instalação De Tesoura Inteira Em Madeira Não Aparelhada, Vão De 12 M, Para Telha Ondulada De Fibrocimento, Metálica, Plástica Ou Termoacústica, Incluso Içamento. Af_07/2019;

5.1.1.2 Trama De Madeira Composta Por Terças Para Telhados De Até 2 Águas Para Telha Ondulada De Fibrocimento, Metálica, Plástica Ou Termoacústica, Incluso Transporte Vertical. Af_07/2019;

5.1.2.1 Sinapi Pintura Imunizante Para Madeira, 2 Demãos. Af_01/2021;

7.1.2.1.1 Telhamento Com Telha De Aço/Alumínio E = 0,5 Mm, Com Até 2 Águas, Incluso Içamento. Af_07/2019; E

8.1.1.1 Aplicação De Lona Plástica Para Execução De Pavimentos De Concreto. Af_04/2022.

3. MEDIÇÕES REALIZADAS

3.1 os serviços executados nesse período foram medidos conforme planilha com seguinte valor **R\$ 135.520,98 (cento e trinta e cinco mil, quinhentos e vinte reais e noventa e oito centavos)**, correspondendo a aproximadamente **45,17 % do total do contrato e termos aditivos**.

3.2 A medição pormenorizada encontra-se acostada no Apêndice 1 e 4.

3.3 Acompanhamento gráfico:



Descrição	Mês 0	30	60	90	120	150	180	TOTAL
	08/23	Mês 1 09/23	Mês 2 10/23	Mês 3 11/23	Mês 4 12/23	Mês 5 01/24	Mês 6 02/24	
Valor Medido								
Valor medido na etapa (R\$)	R\$ 0,00	R\$ 0,00	R\$ 0,00	R\$ 0,00	R\$ 135.520,98			R\$ 135.520,98
Percentual medido na etapa (%)	0,00%	0,00%	0,00%	0,00%	100,00%			
Valor acumulado medido (R\$)	R\$ 0,00	R\$ 0,00	R\$ 0,00	R\$ 0,00	R\$ 135.520,98			
Percentual acumulado medido até a etapa (%)	0,00%	0,00%	0,00%	0,00%	45,17%			
Cronograma Físico do Contrato Original								
Valor previsto (R\$)	R\$ 0,00	R\$ 0,00	R\$ 22.470,18	R\$ 121.714,97	R\$ 111.746,42	R\$ 44.066,96	R\$ 0,00	R\$ 299.998,53
Percentual previsto (%)		0,00%	7,49%	40,57%	37,25%	14,69%	0,00%	
Valor acumulado previsto Contrato Original (R\$)	R\$ 0,00	R\$ 0,00	R\$ 22.470,18	R\$ 144.185,15	R\$ 255.931,57	R\$ 299.998,53	R\$ 299.998,53	
Percentual previsto acumulado (%)	0	0,00%	7,49%	48,06%	85,31%	100,00%	100,00%	

Acompanhamento do Cronograma Físico-financeiro Previsto Acumulado x Executado Acumulado

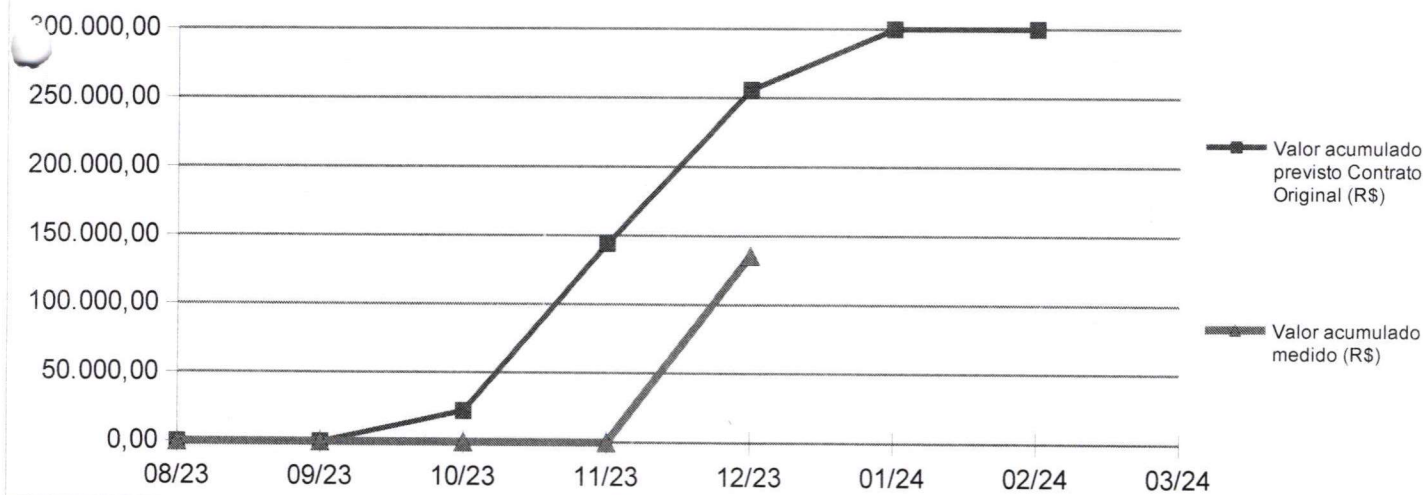

Acompanhamento Executado X Falta executar

- Executado (45,17%)
- Falta Executar (54,83%)

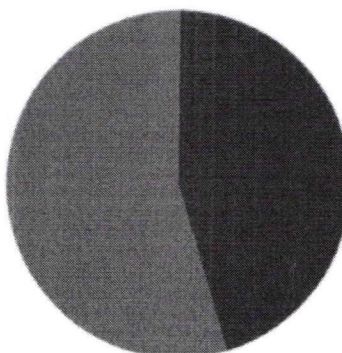

4. CONCLUSÃO

Após a compilação da documentação acostada, salvo erro ou omissão, conclui-se que:

4.1 Em termos monetários, a medição referente a este período valor **RS 135.520,98 (cento e trinta e cinco mil, quinhentos e vinte reais e noventa e oito centavos)**, correspondendo a aproximadamente 45,17 % do total do contrato.

4.2 **O percentual acumulado da obra ficou em 45,17%**, correspondente a um faturamento acumulado até a data atual de **RS 135.520,98**, restando um saldo **RS 164,477,55**, que corresponde a **54,83%** do valor total do contrato.

4.3 Índice de Desempenho de Prazo (IDP). O **IDP* para o mês foi de 0,05295**, significando que a obra não está no prazo ($IDP < 1,00$) em relação aos serviços previstos e os executados de acordo com cronograma fornecido pela empresa:

$$\begin{array}{l} * IDP = \frac{\text{Valor medido acumulado}}{\text{Valor previsto acumulado}} = \frac{135.520,98}{255.931,57} = 0,5295 \end{array}$$

JUSTIFICATIVA: O $IPD < 1,00$, obra não está no prazo, houve atraso na elaboração do projeto executivo, mas ainda restam mais de 2 meses de execução.



APÊNDICES

Apêndice 1: Planilha de medição e memória de cálculo CRO/7

Apêndice 2: Relatório Fotográfico CRO/7

Apêndice 3: Planilha de medição e memória de cálculo da contratada

Apêndice 4: Relatório de Acompanhamento OPUS

Recife, 15 de dezembro de 2023.



STÊNIO DE SOUSA OLIVEIRA – 2ºTEN OTT
Adjunto da Seção Técnica – CRO/7- Fiscal de contrato
Engenheiro Civil- CREA: 044631/PE

HALAN BASTOS OLIVEIRA – CAP
Chefe da Seção Técnica da CRO/7



**Relatório Técnico do
BM01
ao TC 51/2023/5ºCTA**



REPARAÇÃO DA COBERTURA DO PAVILHÃO ADMINISTRATIVO E LAJE DA ÁREA DO
SERVIDOR DO 5º CENTRO DE TELEMÁTICA ÁREA – 5º CTA
CONTRATO: 51/2023 – 5º CTA

Apêndice 1:

Planilha de medição e memória de cálculo CRO/7

ITEM	CÓDIGO	DESCRIÇÃO DOS SERVIÇOS	UNID	QUANT TOTAL	PREÇO UNIT. (R\$)	VALOR TOTAL	VALOR DO CONTRATO		R\$	VALOR MEDIDO NO PERÍODO		R\$	299.998,53	26,69%	BDI	135.520,98	DATA	15/12/2023	BOLETIM DE MEDIÇÃO Nº	01	15/08/2023 a	15/12/2023	SALDO CONTRATUAL	
							ACUMULADO ANTERIOR	EXECUTADO NO PERÍODO		ACUMULADO TOTAL	QUANT.												VALOR	QUANT.
CONTRATO: 51/2023																								
1		SERVIÇOS TÉCNICOS-PROFISSIONAIS				R\$ 22.189,21	R\$	R\$	R\$	R\$	R\$	R\$	R\$	R\$	R\$	R\$	R\$	R\$	R\$	R\$	R\$	R\$	R\$	
1.1		PROJETOS EXECUTIVOS				R\$ 22.189,21	R\$	R\$	R\$	R\$	R\$	R\$	R\$	R\$	R\$	R\$	R\$	R\$	R\$	R\$	R\$	R\$	R\$	
1.1.1	COMP_CM NE_84	ADAP. EMOP 01.050.0553-0 - PROJETO EXECUTIVO DA ESTRUTURA DAS TESOUREIRAS DA COBERTA, CONSTATANDO DE PLANTAS E DETALHES, DE ACORDO COM A ABNT	m²	815,78	R\$ 27,20	R\$ 22.189,21	R\$	R\$	R\$	R\$	R\$	R\$	R\$	R\$	R\$	R\$	R\$	R\$	R\$	R\$	R\$	R\$	R\$	
2		SERVIÇOS AUXILIARES E ADMINISTRATIVOS				R\$ 33.757,17	R\$	R\$	R\$	R\$	R\$	R\$	R\$	R\$	R\$	R\$	R\$	R\$	R\$	R\$	R\$	R\$	R\$	
2.1		ADMINISTRAÇÃO LOCAL DA OBRA				R\$ 31.145,97	R\$	R\$	R\$	R\$	R\$	R\$	R\$	R\$	R\$	R\$	R\$	R\$	R\$	R\$	R\$	R\$	R\$	
2.1.1	COMP_CM NE	ADMINISTRAÇÃO LOCAL OBRA 5º CTA	COTA	1,00	R\$ 31.145,97	R\$ 31.145,97	R\$	R\$	R\$	R\$	R\$	R\$	R\$	R\$	R\$	R\$	R\$	R\$	R\$	R\$	R\$	R\$	R\$	
2.2		EQUIPAMENTOS				R\$ 2.611,20	R\$	R\$	R\$	R\$	R\$	R\$	R\$	R\$	R\$	R\$	R\$	R\$	R\$	R\$	R\$	R\$	R\$	
2.2.1	97064	MONTAGEM E DESMONTAGEM DE ANDAIME TUBULAR TIPO [TORRE] (EXCLUSIVE ANDAIME E LIMPEZA). AF_11/2017	M	15,00	R\$ 26,00	R\$ 390,00	R\$	R\$	R\$	R\$	R\$	R\$	R\$	R\$	R\$	R\$	R\$	R\$	R\$	R\$	R\$	R\$	R\$	
2.2.2	97063	MONTAGEM E DESMONTAGEM DE ANDAIME METALICO COM PISO METALICO, LIGACAO/REDES MULTIPLOS PAVIMENTOS (EXCLUSIVE ANDAIME E LIMPEZA). AF_11/2017	m²	60,00	R\$ 14,34	R\$ 860,40	R\$	R\$	R\$	R\$	R\$	R\$	R\$	R\$	R\$	R\$	R\$	R\$	R\$	R\$	R\$	R\$	R\$	
2.2.3	COMP_CM NE_100	LOCACAO DE ANDAIME METALICO TUBULAR DE ENCAIXE TIPO DE TORRE, CADA PAINEL COM LARGURA DE 1,5 M E ALTURA DE 1,00* M, INCLUINDO DIAGONAL, BARRAS DE LIGACAO, SAPATAS OU RODIZOS E DEMAIS ITENS NECESSARIOS A MONTAGEM (NAO INCLUI INSTALACAO)	MXIMÉ S	45,00	R\$ 12,96	R\$ 583,20	R\$	R\$	R\$	R\$	R\$	R\$	R\$	R\$	R\$	R\$	R\$	R\$	R\$	R\$	R\$	R\$	R\$	
2.2.4	COMP_CM NE_101	LOCACAO DE ANDAIME METALICO TIPO FACHADEIRO, LARGURA DE 1,20 M X ALTURA DE 2,0 M POR PAINEL, INCLUINDO DIAGONAIS EM X, BARRAS DE LIGACAO, SAPATAS E DEMAIS ITENS NECESSARIOS A MONTAGEM (NAO INCLUI INSTALACAO)	ES	180,00	R\$ 4,32	R\$ 777,60	R\$	R\$	R\$	R\$	R\$	R\$	R\$	R\$	R\$	R\$	R\$	R\$	R\$	R\$	R\$	R\$	R\$	

BM01

CONTRATANTE	Base Administrativa do Curado		VALOR DO CONTRATO		R\$	299.998,53		CRO7		
CONTRATADA	R B SERVIÇOS DE OBRAS E REFORMAS DE ENGENHARIA LTDA		VALOR MEDIDO NO PERÍODO		R\$	135.520,98		BDI 26,69%		
OBRA	Execução da Reparação da cobertura do pavilhão administrativo e laje da área do servidor do 5º Centro de Telemática Área - 5º CTA		ADITIVO		DATA		15/12/2023			
LOCAL	RECIFE - PE		VALOR COM ADITIVO		BOLETIM DE MEDIÇÃO Nº		01			
DATA DA O.S.	15/08/2023		DATA BASE DA PLANILHA		SINAPI 01/2023		PERÍODO DA MEDIÇÃO 15/08/2023 a 15/12/2023			
CONTRATO: 51/2023										
ITEM	CÓDIGO	DESCRIÇÃO DOS SERVIÇOS	UNID	QUANT TOTAL	PREÇO UNIT. (R\$)	VALOR TOTAL	ACUMULADO ANTERIOR	EXECUTADO NO PERÍODO BIM01	ACUMULADO TOTAL	SALDO CONTRATUAL
3		SERVIÇOS COMPLEMENTARES				R\$ 33.449,27	R\$ -	R\$ 12.569,50	R\$ 12.569,50	R\$ 20.879,77
3.1		LIMPEZA FINAL				R\$ 3.239,49	R\$ -	R\$ -	R\$ -	R\$ 3.239,49
3.1.1	96804	SINAPI LIMPEZA DE PISO CERÂMICO OU PORCELANATO UTILIZANDO DETERGENTE NEUTRO E ESCOVAÇÃO MANUAL_AF_04/2019	m²	545,37	R\$ 5,94	R\$ 3.239,49	R\$ -	R\$ -	R\$ -	R\$ 3.239,49
3.2		TAXAS, IMPOSTOS E LICENÇAS				R\$ 455,18	R\$ -	R\$ 455,18	R\$ 455,18	R\$ -
3.2.1	COMP_CM NE_66	PRÓPRIO (CREA PE) - ART PARA CONTRATO DE OBRA OU SERVIÇO COM VALORES MENORES DE R\$ 15.000,00 (CONTRATO, FISCALIZAÇÃO E PROJETOS)	UN	2,00	R\$ 227,59	R\$ 455,18	R\$ -	R\$ 455,18	R\$ 455,18	R\$ -
3.3		SERVIÇO DE DEMOLIÇÕES E REMOÇÕES				R\$ 29.754,80	R\$ -	R\$ 12.114,32	R\$ 12.114,32	R\$ 17.640,28
3.3.1		DEMOLIÇÕES				R\$ 181,65	R\$ -	R\$ -	R\$ -	R\$ 181,65
3.3.1.1	97631	SINAPI DEMOLIÇÃO DE ARGAMASSAS, DE FORMA MANUAL, SEM REAPROVEITAMENTO, AF_12/2017	m²	50,60	R\$ 3,59	R\$ 181,65	R\$ -	R\$ -	R\$ -	R\$ 181,65
3.3.2		REMOÇÕES				R\$ 29.572,95	R\$ -	R\$ 12.114,32	R\$ 12.114,32	R\$ 17.458,63
3.3.2.1		COBERTURA				R\$ 12.352,55	R\$ -	R\$ 6.970,52	R\$ 6.970,52	R\$ 5.412,03
3.3.2.1.1	COMP_CM NE	PRÓPRIO ADAP ORSE 11102 - REMOÇÃO DE EXAUSTOR INDUSTRIAL EOLICO COM REAPROVEITAMENTO	UN	3,00	R\$ 26,78	R\$ 80,34	R\$ -	R\$ 80,34	R\$ 80,34	R\$ -
3.3.2.1.2	97649	SINAPI REMOÇÃO DE TELHAS DE FIBROCIMENTO, METÁLICA E CERÂMICA DE FORMA MECANIZADA, COM USO DE GUINDASTE, SEM REAPROVEITAMENTO, AF_12/2017	m²	897,11	R\$ 4,58	R\$ 4.108,76	R\$ -	R\$ 2.615,39	R\$ 2.615,39	R\$ 1.493,37
3.3.2.1.3	97652	SINAPI REMOÇÃO DE TESOURAS DE MADEIRA, COM VÃO MAIOR OU IGUAL A 6M DE FORÇA MANUAL, SEM REAPROVEITAMENTO, AF_12/2017	UN	5,00	R\$ 201,52	R\$ 1.007,60	R\$ -	R\$ 1.007,60	R\$ 1.007,60	R\$ -
3.3.2.1.4	97650	SINAPI REMOÇÃO DE TRAMA DE MADEIRA PARA COBERTURA, DE FORMA MANUAL, SEM REAPROVEITAMENTO, AF_12/2017	m²	897,11	R\$ 8,01	R\$ 7.185,85	R\$ -	R\$ 3.267,19	R\$ 3.267,19	R\$ 3.918,66
3.3.2.2		FORROS				R\$ 11.136,45	R\$ -	R\$ 4.601,23	R\$ 4.601,23	R\$ 6.535,22
3.3.2.2.1	COMP_CM NE	PRÓPRIO ADAP. SEINFRA C1054 - REMOÇÃO DE FORRO DE PVC, COM REAPROVEITAMENTO	m²	545,37	R\$ 20,42	R\$ 11.136,45	R\$ -	R\$ 4.601,23	R\$ 4.601,23	R\$ 6.535,22
3.3.2.3		CARGA, TRANSPORTE, DESCARGA DE MATERIAIS DE DEMOLIÇÃO				R\$ 6.053,95	R\$ -	R\$ 542,57	R\$ 542,57	R\$ 5.511,38
3.3.2.3.1	CPUL_ES_0 27	PRÓPRIO ADAP. SEINFRA C0702 - CARGA MANUAL DE ENTULHO	m³	59,77	R\$ 17,03	R\$ 1.017,88	R\$ -	R\$ 542,57	R\$ 542,57	R\$ 475,31

BM01

CONTRATANTE		VALOR DO CONTRATO		R\$		299.998,53		R\$		26,69%		CRO7	
CONTRATADA		VALOR MEDIDO NO PERÍODO		R\$		135.520,98		R\$		DATA		15/12/2023	
OBRA		ADITIVO		R\$		-		R\$		DATA		15/12/2023	
LOCAL		VALOR COM ADITIVO		R\$		-		R\$		BOLETIM DE MEDIÇÃO Nº		01	
DATA DA O.S.		DATA BASE DA PLANILHA		R\$		-		R\$		PERÍODO DA MEDIÇÃO		15/08/2023 a 15/12/2023	
CONTRATO: 51/2023													
ITEM	CÓDIGO	DESCRIÇÃO DOS SERVIÇOS	UNID	QUANT TOTAL	PREÇO UNIT. (R\$)	VALOR TOTAL	ACUMULADO ANTERIOR	EXECUTADO NO PERÍODO	ACUMULADO TOTAL	QUANT.	VALOR	QUANT.	VALOR
6		INSTALAÇÕES HIDROSSANITÁRIAS				R\$ 10.825,14	R\$ -	R\$ -	R\$ -		R\$ -	R\$ -	R\$ 10.825,14
6.1		INSTALAÇÕES SANITÁRIAS				R\$ 10.825,14	R\$ -	R\$ -	R\$ -		R\$ -	R\$ -	R\$ 10.825,14
6.1.1		DRENAGEM DE ÁGUAS PLUVIAIS				R\$ 10.825,14	R\$ -	R\$ -	R\$ -		R\$ -	R\$ -	R\$ 10.825,14
6.1.1.1		TUBOS E CONEXÕES				R\$ 7.015,06	R\$ -	R\$ -	R\$ -		R\$ -	R\$ -	R\$ 7.015,06
6.1.1.1.1	89578	TUBO PVC, SERIE R, ÁGUA PLUVIAL, DN 100 MM, FORNECIDO E INSTALADO EM CONDUTORES VERTICAIS DE ÁGUAS PLUVIAIS, AF_06/2022	M	100,50	R\$ 29,89	R\$ 3.003,94	R\$ -	R\$ -	R\$ -	100,50	R\$ -	R\$ -	R\$ 3.003,94
6.1.1.1.2	95695	CURVA 90 GRAUS, PVC, SERIE R, ÁGUA PLUVIAL, DN 100 MM, JUNTA ELÁSTICA, FORNECIDO E INSTALADO EM CONDUTORES VERTICAIS DE ÁGUAS PLUVIAIS, AF_06/2022	UN	48,00	R\$ 58,65	R\$ 2.815,20	R\$ -	R\$ -	R\$ -	48,00	R\$ -	R\$ -	R\$ 2.815,20
6.1.1.1.3	95694	CURVA 90 GRAUS, PVC, SERIE R, ÁGUA PLUVIAL, DN 100 MM, JUNTA ELÁSTICA, FORNECIDO E INSTALADO EM RAMAL DE ENCAMINHAMENTO, AF_06/2022	UN	24,00	R\$ 49,83	R\$ 1.195,92	R\$ -	R\$ -	R\$ -	24,00	R\$ -	R\$ -	R\$ 1.195,92
6.1.1.2		EQUIPAMENTOS E ACESSÓRIOS				R\$ 2.460,24	R\$ -	R\$ -	R\$ -		R\$ -		R\$ 2.460,24
6.1.1.2.1	CPL_ES_018	(ADAP. SINAPI 91178) - FIXAÇÃO DE TUBOS VERTICAIS DIÂMETRO 100 MM COM ABRAÇADEIRA METÁLICA RÍGIDA TIPO D 3"	M	100,50	R\$ 24,48	R\$ 2.460,24	R\$ -	R\$ -	R\$ -	100,50	R\$ -	R\$ -	R\$ 2.460,24
6.1.1.3		RALOS				R\$ 1.148,84	R\$ -	R\$ -	R\$ -		R\$ -		R\$ 1.148,84
6.1.1.3.1	COMP_CM NE	ADAP. ORSE 4283 - INSTALAÇÃO DE RALO HEMISFÉRICO EM Fº, TIPO ABACAÇI Ø 100MM	UN	24,00	R\$ 47,91	R\$ 1.148,84	R\$ -	R\$ -	R\$ -	24,00	R\$ -	R\$ -	R\$ 1.148,84
7		PAREDES E PAINÉIS				R\$ 83.854,61	R\$ -	R\$ 29.219,39	R\$ 29.219,39		R\$ -		R\$ 54.425,22
7.1		ALVENARIAS E PAINÉIS DE FECHAMENTO				R\$ 83.854,61	R\$ -	R\$ 29.219,39	R\$ 29.219,39		R\$ -		R\$ 54.425,22
7.1.1		ALVENARIA DE TIJOLO CERÂMICO				R\$ 3.130,80	R\$ -	R\$ -	R\$ -		R\$ -		R\$ 3.130,80
7.1.1.1	103328	ALVENARIA DE VEDAÇÃO DE BLOCOS CERÂMICOS FURADOS NA HORIZONTAL DE 9X19X19 CM (ESPESSURA 9 CM) E ARGAMASSA DE ASSENTAMENTO COM PREPARO EM BETONEIRA, AF_12/2021	m²	32,98	R\$ 86,74	R\$ 2.860,68	R\$ -	R\$ -	R\$ -	32,98	R\$ -	R\$ -	R\$ 2.860,68
7.1.1.2	103326	ALVENARIA DE VEDAÇÃO DE BLOCOS CERÂMICOS FURADOS NA VERTICAL DE 19X19X39 CM (ESPESSURA 19 CM) E ARGAMASSA DE ASSENTAMENTO COM PREPARO EM BETONEIRA, AF_12/2021	m²	3,46	R\$ 78,07	R\$ 270,12	R\$ -	R\$ -	R\$ -	3,46	R\$ -	R\$ -	R\$ 270,12

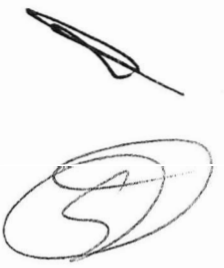

BM01

CONTRATANTE		VALOR DO CONTRATO		R\$		299.998,53		CRO7		
CONTRATADA		VALOR MEDIDO NO PERÍODO		R\$		135.520,98		BDI 26,69%		
OBRA		ADITIVO		R\$		-		DATA 15/12/2023		
LOCAL		VALOR COM ADITIVO		R\$		-		BOLETIM DE MEDIÇÃO Nº 01		
DATA DA O.S.		DATA BASE DA PLANILHA		R\$		-		PERÍODO DA MEDIÇÃO 15/08/2023 a 15/12/2023		
CONTRATO: 51/2023										
ITEM	CÓDIGO	DESCRIÇÃO DOS SERVIÇOS	UNID	QUANT TOTAL	PREÇO UNIT. (R\$)	VALOR TOTAL	ACUMULADO ANTERIOR	EXECUTADO NO PERÍODO	ACUMULADO TOTAL	SALDO CONTRATUAL
							QUANT.	VALOR	QUANT.	VALOR
7.1.2		COBERTURA				R\$ 80.523,81	R\$	R\$ 29.229,39	R\$ 29.229,39	R\$ 51.294,42
7.1.2.1		TELHAMENTO				R\$ 64.447,61	R\$	R\$ 29.229,39	R\$ 29.229,39	R\$ 35.216,22
7.1.2.1.1	94213	TELHAMENTO COM TELHA DE AÇO/ALUMÍNIO E = 0,5 MM, COM ATÉ 2 ÁGUAS, INCLUSIVE PAVIMENTO. AF_07/2019	m²	897,11	R\$ 71,66	64.286,90	-	R\$ 407,89	29.229,39	488,22
7.1.2.1.2	COMP_CM NE	ADAP. ORSE 9541-INSTALAÇÃO DE EXAUSTOR EÓLICO	UN	3,00	R\$ 53,57	160,71	-	R\$ -	-	3,00
7.1.2.2		CUMEIEIRA				R\$ 5.419,22	R\$	R\$ -	R\$ -	R\$ 5.419,22
7.1.2.2.1	COMP_CM NE_65	ADAP. SINAPI 94223 - CUMEIEIRA PARA TELHA EM ALUMÍNIO COM ABAS DE 0,3M, E = 0,5 MM, INCLUSIVE ACESSÓRIOS DE FIXAÇÃO, PAVIMENTO E TRANSPORTE ATÉ O LOCAL DA OBRA.	M	60,55	R\$ 89,50	5.419,22	-	R\$ -	-	60,55
7.1.2.3		GALHA				R\$ 10.656,98	R\$	R\$ -	R\$ -	R\$ 10.656,98
7.1.2.3.1	94228	CALHA EM CHAPA DE AÇO GALVANIZADO NÚMERO 24, DESENVOLVIMENTO DE 50 CM, INCLUSIVE TRANSPORTE VERTICAL. AF_07/2019	M	108,35	R\$ 80,22	8.691,83	-	R\$ -	-	108,35
7.1.2.3.2	94229	CALHA EM CHAPA DE AÇO GALVANIZADO NÚMERO 24, DESENVOLVIMENTO DE 100 CM, INCLUSIVE TRANSPORTE VERTICAL. AF_07/2019	M	12,75	R\$ 154,13	1.965,15	-	R\$ -	-	12,75
8		COBERTURA DA ÁREA DO SERVIDOR				R\$ 10.476,08	R\$	R\$ 234,00	R\$ 234,00	R\$ 10.192,08
8.1		IMPERMEABILIZAÇÃO E PROTEÇÕES DIVERSAS				R\$ 10.476,08	R\$	R\$ 234,00	R\$ 234,00	R\$ 10.192,08
8.1.1		LONA				R\$ 284,00	R\$	R\$ 234,00	R\$ 234,00	R\$ -
8.1.1.1	97113	APLICAÇÃO DE LONA PLÁSTICA PARA EXECUÇÃO DE PAVIMENTOS DE CONCRETO. AF_04/2022	m²	80,00	R\$ 3,55	284,00	-	R\$ 80,00	234,00	80,00
8.1.2		LAJE ARGAMASSA DE PROTEÇÃO MECÂNICA				R\$ 3.330,24	R\$	R\$ -	R\$ -	R\$ 3.330,24
8.1.2.1	87299	ARGAMASSA TRACO 1:3 (EM VOLUME DE CIMENTO E ÁREO MÉDIO) PARA CONTRAPISO, PREPARO MECÂNICO COM BETONEIRA 600 L. AF_08/2019	m³	1,52	R\$ 453,91	689,94	-	R\$ -	-	1,52

BM01

CONTRATANTE		Base Administrativa do Curado		VALOR DO CONTRATO		R\$		299.998,53						
CONTRATADA		R B SERVIÇOS DE OBRAS E REFORMAS DE ENGENHARIA LTDA		VALOR MEDIDO NO PERÍODO		R\$		135.520,98		BDI 26,69%				
OBRA		Execução da Reparação da cobertura do pavilhão administrativo e laje da área do servidor do 5º Centro de Telemática Área - 5º CTA		ADITIVO		R\$		-		DATA 15/12/2023				
LOCAL		RECIFE - PE		VALOR COM ADITIVO		R\$		-		BOLETIM DE MEDIÇÃO Nº 01				
DATA DA O.S.		15/08/2023		DATA BASE DA PLANILHA		R\$		-		PERÍODO DA MEDIÇÃO 15/08/2023 a 15/12/2023				
CONTRATO: 51/2023														
ITEM	CÓDIGO	DESCRIÇÃO DOS SERVIÇOS	UNID	QUANT TOTAL	PREÇO UNIT. (R\$)	VALOR TOTAL	ACUMULADO ANTERIOR		EXECUTADO NO PERÍODO BIM01		ACUMULADO TOTAL		SALDO CONTRATUAL	
							QUANT.	VALOR	QUANT.	VALOR	QUANT.	VALOR	QUANT.	VALOR
8.1.2.2	98565	PROTEÇÃO MECÂNICA DE SUPERFÍCIE HORIZONTAL COM ARGAMASSA DE CIMENTO E AREIA, TRAÇO 1:3, E=3CM. AF_06/2018	m²	50,60	R\$ 52,18	R\$ 2.640,30	-	R\$	-	R\$	-	R\$	50,60	R\$ 2.640,30
8.1.3		LAJE - MANTA ASFÁLTICA				R\$ 5.658,46	-	R\$	-	R\$	-	R\$	-	R\$ 5.658,46
8.1.3.1	98546	IMPERMEABILIZAÇÃO DE SUPERFÍCIE COM MANTA ASFÁLTICA, UMA CAMADA INCLUSIVE APLICAÇÃO DE PRIMER ASFÁLTICO. E=3MM. AF_06/2018	m²	50,60	R\$ 115,78	R\$ 5.858,46	-	R\$	-	R\$	-	R\$	50,60	R\$ 5.858,46
8.1.4		FURO EM CONCRETO				R\$ 1.003,38	-	R\$	-	R\$	-	R\$	-	R\$ 1.003,38
8.1.4.1	90441	FURO EM CONCRETO PARA DIÂMETROS MAIORES QUE 75 MM. AF_05/2015	UN	6,00	R\$ 167,23	R\$ 1.003,38	-	R\$	-	R\$	-	R\$	6,00	R\$ 1.003,38
9		REVESTIMENTOS E TRATAMENTOS SUPERFICIAIS				R\$ 27.992,34	-	R\$	-	R\$	-	R\$	-	R\$ 27.992,34
9.1		REVESTIMENTOS DE FORRO				R\$ 16.500,07	-	R\$	-	R\$	-	R\$	-	R\$ 16.500,07
9.1.1	COMP_CM NE_85	ADAP SINAPI 96486 - FORNECIMENTO DE FORRO DE PVC, LISO, PARA AMBIENTES COMERCIAIS, INCLUSIVE ESTRUTURA DE FIXAÇÃO. ADAP SINAPI 96486 - FORNECIMENTO DE FORRO DE PVC, LISO, PARA AMBIENTES COMERCIAIS, INCLUSIVE ESTRUTURA DE FIXAÇÃO.	m²	109,07	R\$ 62,96	R\$ 6.867,04	-	R\$	-	R\$	-	R\$	109,07	R\$ 6.867,04
9.1.2	COMP_CM NE_82	ADAP SINAPI 96486 - INSTALAÇÃO DE FORRO DE PVC, LISO, PARA AMBIENTES COMERCIAIS, INCLUSIVE ESTRUTURA DE FIXAÇÃO, COM REAPROVEITAMENTO DO FORROEXISTENTE.	m²	545,37	R\$ 17,81	R\$ 9.713,03	-	R\$	-	R\$	-	R\$	545,37	R\$ 9.713,03
9.2		REVESTIMENTOS DE PAREDES				R\$ 11.412,27	-	R\$	-	R\$	-	R\$	-	R\$ 11.412,27
9.2.1	87894	CHAPISCO APLICADO EM ALVENARIA (SEM PRESEÇA DE VÁOS) E ESTRUTURAS DE CONCRETO DE FACHADA, COM COLHER DE PEDREIRO. ARGAMASSA TRAÇO 1:3 COM PREPARO EM BETONEIRA 400L. AF_10/2022	m²	72,88	R\$ 7,18	R\$ 523,27	-	R\$	-	R\$	-	R\$	72,88	R\$ 523,27

BIM01



CONTRATANTE		Base Administrativa do Curado		VALOR DO CONTRATO		R\$		299.998,53		CRO 7			
CONTRATADA		R B SERVIÇOS DE OBRAS E REFORMAS DE ENGENHARIA LTDA		VALOR MEDIDO NO PERÍODO		R\$		135.520,98		BDI 26,69%			
OBRA		Execução da Reparação da cobertura do pavilhão administrativo e laje da área do servidor do 5º Centro de Telemática Área - 5º CTA		ADITIVO						DATA 15/12/2023			
LOCAL		RECIFE - PE		VALOR COM ADITIVO						BOLETIM DE MEDIÇÃO Nº 01			
DATA DA O.S.		15/8/2023		DATA BASE DA PLANILHA		SINAPI 01/2023		PERÍODO DA MEDIÇÃO		15/08/2023 a 15/12/2023			
CONTRATO: 51/2023													
ITEM	CÓDIGO	DESCRIÇÃO DOS SERVIÇOS	UNID	QUANT TOTAL	PREÇO UNIT. (R\$)	VALOR TOTAL	ACUMULADO ANTERIOR	EXECUTADO NO PERÍODO	ACUMULADO TOTAL	QUANT.	VALOR	QUANT.	VALOR
9.2.2	87832	SINAPI 87832	EMBOCO OU MASSA ÚNICA EM ARGAMASSA INDUSTRIALIZADA, PREPARO MECÂNICO E APLICAÇÃO COM EQUIPAMENTO DE MISTURAS, PROJEÇÃO DE 1,5 M3/H DE ARGAMASSA, EM PAREDES INTERNAS DA SACADA, ESPESSURA 30 MM, SEM USO DE TELA METÁLICA. AF_08/2022	m²	149,41	10.889,00	R\$ -	R\$ -	R\$ -	72,88	R\$ 10.889,00	72,88	R\$ 10.889,00
10		PINTURAS				R\$ 1.318,39	R\$ -	R\$ -	R\$ -				R\$ 1.318,39
10.1	88489	SINAPI 88489	APLICAÇÃO MANUAL DE PINTURA COM TINTA LÁTEX ACRÍLICA EM PAREDES, DUAS DEMÃO. AF_06/2014	m²	15,24	1.110,69	R\$ -	R\$ -	R\$ -	72,88	R\$ 1.110,69	72,88	R\$ 1.110,69
10.2	88485	SINAPI 88485	APLICAÇÃO DE FUNDO SELADOR ACRÍLICO EM PAREDES, UMA DEMÃO. AF_06/2014	m²	2,85	207,70	R\$ -	R\$ -	R\$ -	72,88	R\$ 207,70	72,88	R\$ 207,70
TOTAIS						299.998,53					135.520,98		164.477,55
CALCULO DA ADMINISTRAÇÃO													
A	ADM	D	CONTRATO			R\$ 31.145,97							
B	SERVIÇOS SEM ADM	E	VALOR SEM ADM			R\$ 268.852,56							
C	TOTAL	F	VALOR SEM ADM + "E"/B*100"			R\$ 299.998,53							
										BM01	ACUMULADO	SALDO	
										R\$ 34.369,94	R\$ 14.069,84	R\$ 17.076,13	
										R\$ 121.451,14	R\$ 121.451,14	R\$ 147.401,42	
										0,45	0,45	0,55	

Handwritten signature and stamp BM01.



COMISSÃO REGIONAL DE OBRAS DA 7ª REGIÃO MILITAR

MEMÓRIA DE CÁLCULO – BM01

CONTRATADA: R SERVIÇOS DE OBRAS E REFORMAS DE ENGENHARIA LTDA

OBRA: RECUPERAÇÃO ESTRUTURAL DE LAJE DE PISO E FACHADAS DO COMANDO DA 7ª RM

LOCAL: RECIFE - PE

BM: 01

PERÍODO: 15/08/2023 a 15/12/2023

ITEM	CÓDIGO	REFERÊNCIA	DESCRIÇÃO SERVIÇO P/ AMBIENTE	COMPR.	LARGURA	PROF./ ALT.	TAXA	TOTAL	UND.
SERVIÇOS TÉCNICOS-PROFISSIONAIS									
1									
1.1									
1.1.1									
1.1.1	COMP_CMNE_84	Próprio	ADAP. EMOP 01.050.0553-0 - PROJETO EXECUTIVO DA ESTRUTURA DAS TESOURAS DA COBERTA, CONSTATANDO DE PLANTAS E DETALHES, DE ACORDO COM A ABNT						
BM 01				815,78				1,00	815,78
			TOTAL					815,78	m²
2									
2.1									
2.1									
2.1	COMP_CMNE	Próprio	ADMINISTRAÇÃO LOCAL OBRA 5ª CTA						
BM 01				1,00			0,45	1,00	0,45
			Engenheiro Civil	24,00				0,00	-
			Encarregado geral de obras	480,00				0,00	-
			Técnico em Edificações	48,00				0,00	-
			Técnico em Segurança do Trabalho	96,00				0,00	-
			TOTAL					0,45	COTA
2.2									
2.2									
2.2.1									
2.2.1	97064	SINAPI	MONTAGEM E DESMONTAGEM DE ANDAIME TUBULAR TIPO TORRE (EXCLUSIVE ANDAIME E LIMPEZA). AF_11/2017						
BM 01				15,00				0,50	7,50
			TOTAL					7,50	M
2.2.2									
2.2.2	97063	SINAPI	MONTAGEM E DESMONTAGEM DE ANDAIME MODULAR FACHADEIRO, COM PISO METÁLICO, PARA EDIFICAÇÕES COM MÚLTIPLOS PAVIMENTOS (EXCLUSIVE ANDAIME E LIMPEZA). AF_11/2017						
BM 01				60,00				0,50	30,00
			TOTAL					30,00	m²
2.2.3									
2.2.3	COMP_CMNE_100	Próprio	LOCAÇÃO DE ANDAIME METÁLICO TUBULAR DE ENCAIXE, TIPO DE TORRE, CADA PAINEL COM LARGURA DE 1 ATÉ 1,5 M E ALTURA DE *1,00* M, INCLUINDO DIAGONAL, BARRAS DE LIGAÇÃO, SAPATAS OU ROZIOS E DEMAIS ITENS NECESSÁRIOS A MONTAGEM (NAO INCLUI INSTALACAO)						
BM 01				45,00				0,50	22,50
			TOTAL					22,50	MXMÉS

3.3.2.3		TOTAL								225,33		m²	
3.3.2.3.1		CARGA, TRANSPORTE, DESCARGA DE MATERIAIS DE DEMOLIÇÃO											
CPU_ES_027		(ADAP. SEINFRA C0702) - CARGA MANUAL DE ENTULHO											
		Próprio											
BM 01													
BM 01				telhas da cobertura 1 e 2		0,005	897,11	0,50	2,24				
BM 01				tesouras e tramas das cobertas 1 e 2		0,16	301,94	0,50	24,16				
BM 01				<i>Pavilhão de Divisão de Operações</i>									
BM 01				argamassa das laje		0,03	50,60	0,00	-				
BM 01				forro em pvc		0,05	109,07	1,00	5,45				
				TOTAL									31,86
													m³

MIC01

CANTEIRO DE OBRAS									
CONSTRUÇÕES PROVISÓRIAS									
INSTALAÇÃO DO CANTEIRO									
COMP_CMNE	Próprio	INSTALAÇÃO DE CANTEIRO DE OBRAS - 5ª CTA	1,00	0,54	1,00	0,54	TOTAL	0,54	COTA
BM 01									0,54
PROTEÇÃO E SINALIZAÇÃO									
4.2									
4.2.1	98459	TAPUME COM TELHA METÁLICA. AF_05/2018							
BM 01		<i>Pavilhão de Comando</i>	2,00	71,50	1,00	143,00	TOTAL	143,00	m²
4.3									
4.3.1	COMP0097	(ADAP SINAPI 74209/001) - PLACA DE OBRA EM CHAPA DE ACO GALVANIZADO							
BM 01			6,00		1,00	6,00	TOTAL	6,00	m²
5									
5.1									
5.1.1									
5.1.1.1	92564	FABRICAÇÃO E INSTALAÇÃO DE TESOURA INTEIRA EM MADEIRA NÃO APARELHADA, VÃO DE 12 M, PARA TELHA ONDULADA DE FIBROCIMENTO, METÁLICA, PLÁSTICA OU TERMOACÚSTICA, INCLUSO IÇAMENTO. AF_07/2019							
BM 01		<i>Pavilhão de Comando</i>	5,00		1,00	5,00	coberta 1	5,00	UN
5.1.1.2	92543	TRAMA DE MADEIRA COMPOSTA POR TERÇAS PARA TELHADOS DE ATÉ 2 ÁGUAS PARA TELHA ONDULADA DE FIBROCIMENTO, METÁLICA, PLÁSTICA OU TERMOACÚSTICA, INCLUSO TRANSPORTE VERTICAL. AF_07/2019							
BM 01		<i>Pavilhão de Comando</i>	1,00	815,78	0,50	407,89	coberta 1	407,89	m²
5.1.2									
5.1.2.1	102234	PINTURA IMUNIZANTE PARA MADEIRA, 2 DEMÃOS. AF_01/2021							
BM 01		<i>Pavilhão de Comando</i>	9,00	47,00	0,36	106,60	Trama da coberta 1	106,60	
BM 01			5,00	12,75	0,36	-	Trama da coberta 2	-	
BM 01			5,00	15,12	0,36	19,05	Tesoura da coberta 1	19,05	
BM 01			5,00	15,12	0,44	-	vigas da coberta 1	-	
BM 01			23,50	15,12	0,28	69,64	vigas da coberta 2	69,64	
BM 01		caibros					caibros		
BM 01		TOTAL				195,29	TOTAL	195,29	m²

7 PAREDES E PAINÉIS									
7.1.2 COBERTURA									
7.1.2.1 TELHAMENTO									
7.1.2.1.1	94213	SINAPI	TELHAMENTO COM TELHA DE AÇO/ALUMÍNIO E = 0,5 MM, COM ATÉ 2 ÁGUAS, INCLUSO IÇAMENTO. AF_07/2019						
			<i>Pavilhão de Comando</i>						
BM 01			coberta 1	1,00		815,78	0,50		407,89
BM 01			coberta 2	1,00		81,33	0,00		-
			TOTAL						407,89 m ²
8 COBERTA DA ÁREA DO SERVIDOR									
8.1 IMPERMEABILIZAÇÃO E PROTEÇÕES DIVERSAS									
8.1.1 LONA									
8.1.1.1	97113	SINAPI	APLICAÇÃO DE LONA PLÁSTICA PARA EXECUÇÃO DE PAVIMENTOS DE CONCRETO. AF_04/2022		80,00		1,00		80,00
BM 01			TOTAL						80,00 m ²

MC01



**Relatório Técnico do
BM01
ao TC 51/2023/5ºCTA**



REPARAÇÃO DA COBERTURA DO PAVILHÃO ADMINISTRATIVO E LAJE DA ÁREA DO
SERVIDOR DO 5º CENTRO DE TELEMÁTICA ÁREA – 5º CTA
CONTRATO: 51/2023 – 5º CTA

Apêndice 2:
Relatório Fotográfico



BASE ADMINISTRATIVA DO CURADO

RESP. TÉCNICO: RANIER ALVES SIQUEIRA
 CREA Nº 054943 PE
 Nº DA ART: No PE20231003993

SITUAÇÃO

OBRA : REPARAÇÃO DA COBERTURA DO 5º CTA
 ENDEREÇO: BR 232 KM 6. 10ª BRIGADA, 5º CTA.
 CONTRATO Nº: 53/2023, de 07/2023

INICIO: 15/08/2023
 TÉRMINO: 15/12/2023
 AD. PRAZO:

EM EXECUÇÃO (X)
 PARALIZADA ()
 CONCLUÍDA ()

EMPRESA: RB SERVIÇOS E REFORMAS DE ENGENHARIA LTDA

OBRA : REPARAÇÃO DA COBERTURA DO 5º CTA



FOTO 1 MONTAGEM E DESMONTAGEM DE ANDAIME



FOTO 2 MONTAGEM E DESMONTAGEM DE ANDAIME

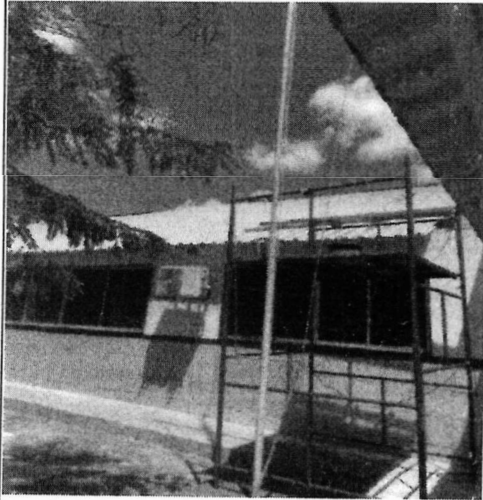

FOTO 3 ANDAIME METÁLICO



FOTO 4 ANDAIME METÁLICO

RANIER ALVES
 SIQUEIRA: Assinado de forma digital por RANIER ALVES SIQUEIRA:06972148421
 Dados: 2023.12.18 15:36:09 -03'00'

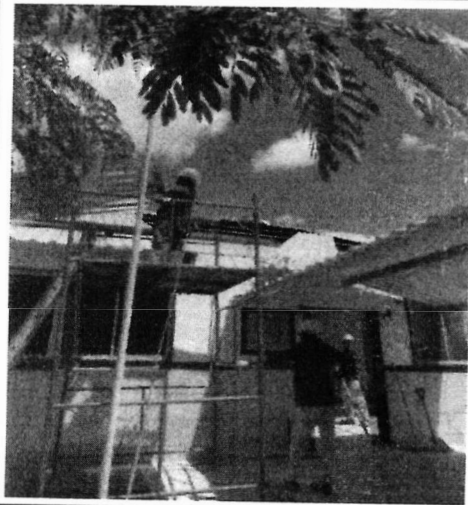

BASE ADMINISTRATIVA DO CURADO

RESP. TÉCNICO: RANIER ALVES SIQUEIRA
 CREA Nº 054943 PE
 Nº DA ART: No PE20231003993

SITUAÇÃO

OBRA : REPARAÇÃO DA COBERTURA DO 5º CTA
 ENDEREÇO: BR 232 KM 6. 10ª BRIGADA, 5º CTA.
 CONTRATO Nº: 53/2023, de 07/2023

INICIO: 15/08/2023
 TÉRMINO: 15/12/2023
 AD. PRAZO:

EM EXECUÇÃO (X)
 PARALIZADA ()
 CONCLUÍDA ()

EMPRESA: RB SERVIÇOS E REFORMAS DE ENGENHARIA LTDA

OBRA : REPARAÇÃO DA COBERTURA DO 5º CTA



FOTO 5 REMOÇÃO DE EXAUSTOR INDUSTRIAL



FOTO 6 REMOÇÃO DE TELHAS



FOTO 7 REMOÇÃO DE TELHAS

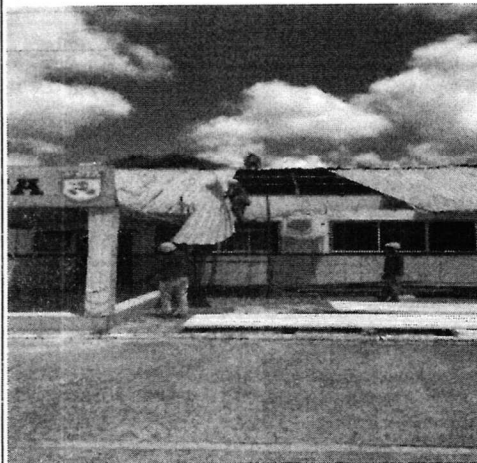

FOTO 8 REMOÇÃO DE TESOURA DE MADEIRA

RANIER
 ALVES
 SIQUEIRA:0

Assinado de forma
 digital por RANIER
 ALVES
 SIQUEIRA:06972148
 421
 Dados: 2023.12.18
 15:36:18 -03'00'



BASE ADMINISTRATIVA DO CURADO

RESP. TÉCNICO: RANIER ALVES SIQUEIRA
 CREA Nº 054943 PE
 Nº DA ART: No PE20231003993

SITUAÇÃO

OBRA : REPARAÇÃO DA COBERTURA DO 5º CTA	INICIO: 15/08/2023	EM EXECUÇÃO (X)
ENDEREÇO: BR 232 KM 6. 10ª BRIGADA, 5ª CTA.	TÉRMINO: 15/12/2023	PARALIZADA ()
CONTRATO Nº: 53/2023, de 07/2023	AD. PRAZO:	CONCLUÍDA ()

EMPRESA: RB SERVIÇOS E REFORMAS DE ENGENHARIA LTDA

OBRA - REPARAÇÃO DA COBERTURA DO 5º CTA



FOTO 9 REMOÇÃO DE TRAMA DE MADEIRA



FOTO 10 REMOÇÃO DE FORRO PVC



FOTO 11 CARGA MANUAL DE ENTULHO



FOTO 12 TAPUME METÁLICO

RANIER
 ALVES
 SIQUEIRA:069

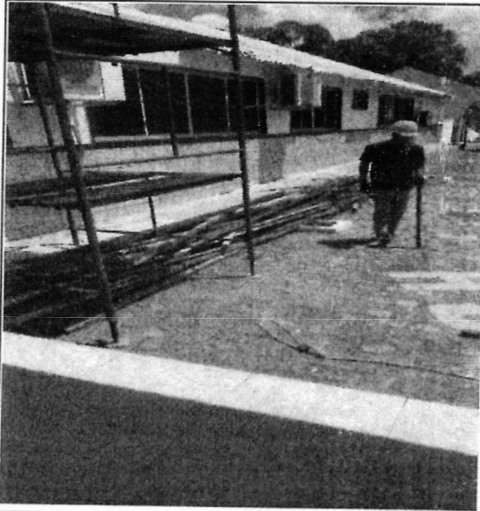
Assinado de forma
 digital por RANIER
 ALVES
 SIQUEIRA:06972148421
 Dados: 2023.12.18
 15:36:26 -03'00'

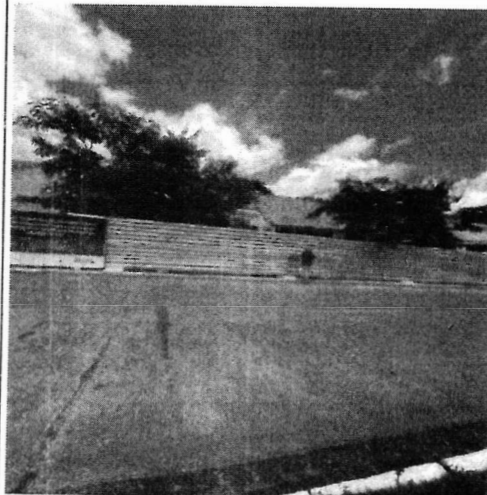

BASE ADMINISTRATIVA DO CURADO

RESP. TÉCNICO: RANIER ALVES SIQUEIRA
 CREA Nº 054943 PE
 Nº DA ART: No PE20231003993

SITUAÇÃO

OBRA : REPARAÇÃO DA COBERTURA DO 5º CTA
 ENDEREÇO: BR 232 KM 6. 10ª BRIGADA, 5º CTA.
 CONTRATO Nº: 53/2023, de 07/2023

INÍCIO: 15/08/2023
 TÉRMINO: 15/12/2023
 AD. PRAZO:

EM EXECUÇÃO (X)
 PARALIZADA ()
 CONCLUÍDA ()

EMPRESA: RB SERVIÇOS E REFORMAS DE ENGENHARIA LTDA

OBRA : REPARAÇÃO DA COBERTURA DO 5º CTA



FOTO 13 PLACA DE OBRA



FOTO 14 FABRICAÇÃO E INSTALAÇÃO DE TESOURA INTEIRA

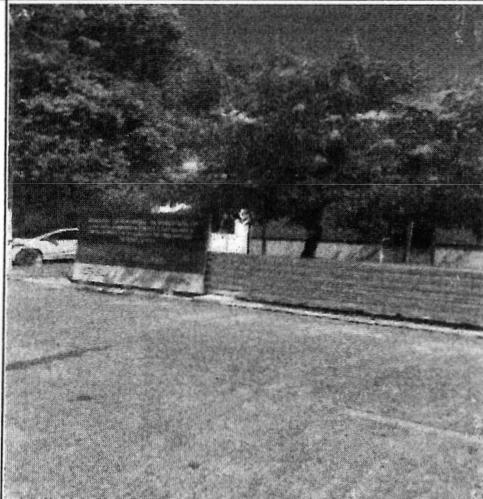

FOTO 15 FABRICAÇÃO E INSTALAÇÃO DE TESOURA INTEIRA



FOTO 16 TRAMA DE MADEIRA

RANIER ALVES
 SIQUEIRA

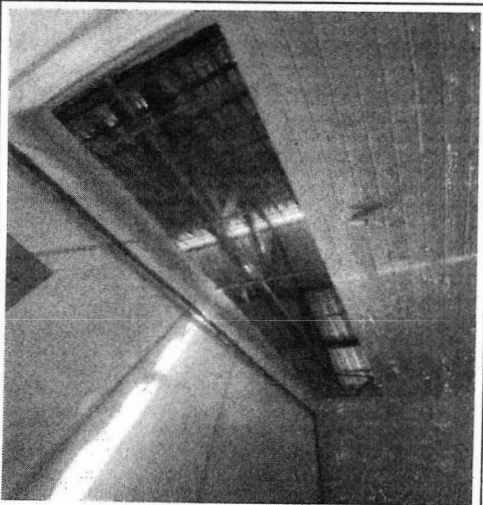
Assinado de forma
 digital por RANIER
 ALVES
 SIQUEIRA:06972148421
 Dados: 2023.12.18
 15:36:34 -03'00'

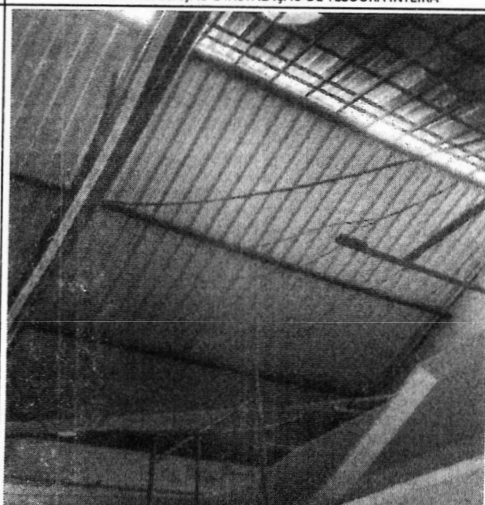

BASE ADMINISTRATIVA DO CURADO

RESP. TÉCNICO: RANIER ALVES SIQUEIRA
 CREA Nº 054943 PE
 Nº DA ART: No PE20231003993

SITUAÇÃO

OBRA : REPARAÇÃO DA COBERTURA DO 5º CTA	INICIO: 15/08/2023	EM EXECUÇÃO	(X)
ENDEREÇO: BR 232 KM 6. 10ª BRIGADA, 5º CTA.	TÉRMINO: 15/12/2023	PARALIZADA	()
CONTRATO Nº: 53/2023, de 07/2023	AD. PRAZO:	CONCLUÍDA	()

EMPRESA: RB SERVIÇOS E REFORMAS DE ENGENHARIA LTDA

OBRA : REPARAÇÃO DA COBERTURA DO 5º CTA



FOTO 17 TRAMA DE MADEIRA



FOTO 18 TELHAMENTO COM TELHA METÁLICA

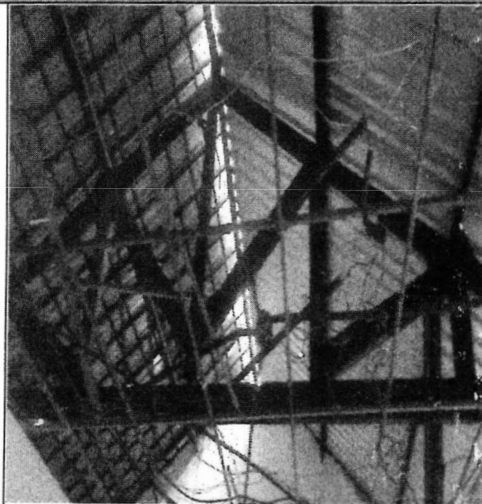

FOTO 19 TELHAMENTO COM TELHA METÁLICA



FOTO 20 TELHAMENTO COM TELHA METÁLICA

RANIER
 ALVES
 SIQUEIRA

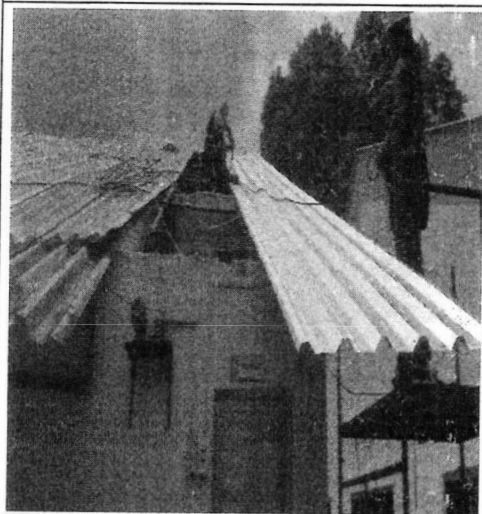
Assinado de forma
 digital por RANIER
 ALVES
 SIQUEIRA:0697214842
 1
 Dados: 2023.12.18
 15:36:43 -03'00'

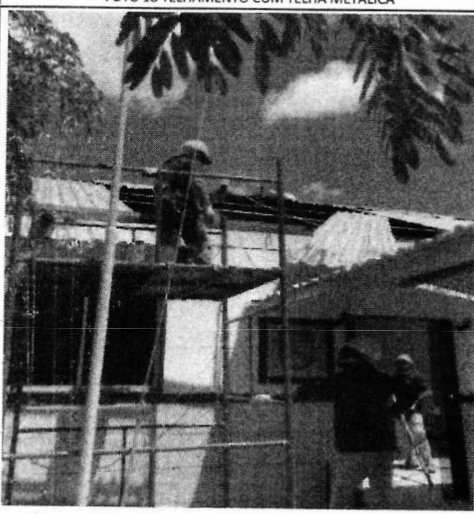

BASE ADMINISTRATIVA DO CURADO

RESP. TÉCNICO: RANIER ALVES SIQUEIRA
 CREA Nº 054943 PE
 Nº DA ART: No PE20231003993

SITUAÇÃO

OBRA : REPARAÇÃO DA COBERTURA DO 5º CTA	INICIO: 15/08/2023	EM EXECUÇÃO (X)
ENDEREÇO: BR 232 KM 6. 10ª BRIGADA, 5º CTA.	TÉRMINO: 15/12/2023	PARALIZADA ()
CONTRATO Nº: S3/2023, de 07/2023	AD. PRAZO:	CONCLUÍDA ()

EMPRESA: RB SERVIÇOS E REFORMAS DE ENGENHARIA LTDA

OBRA : REPARAÇÃO DA COBERTURA DO 5º CTA



FOTO 21 TELHAMENTO COM TELHA METÁLICA



FOTO 22 TELHAMENTO COM TELHA METÁLICA

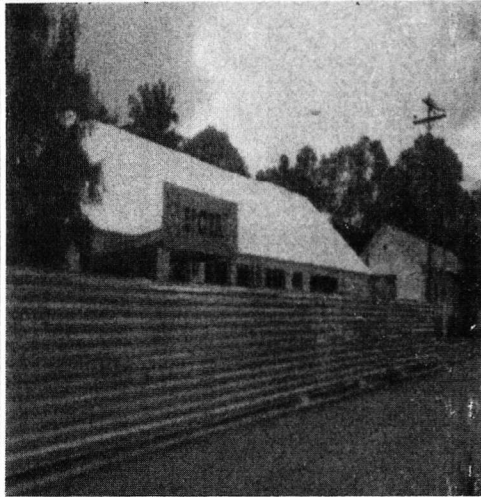

FOTO 23 PINTURA IMUNIZANTE

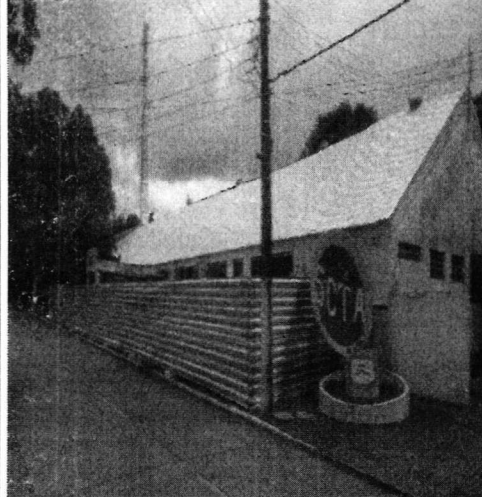

FOTO 24 APLICAÇÃO DE LONA PLÁSTICA

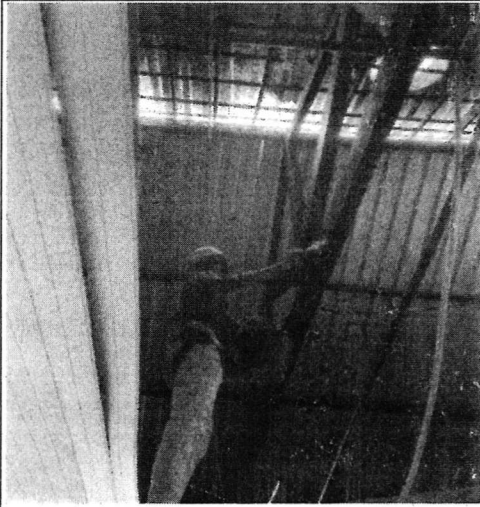

FOTO 23 APLICAÇÃO DE LONA PLÁSTICA

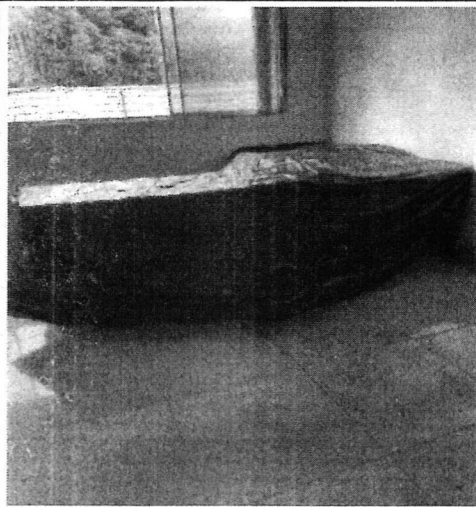

FOTO 24

RANIER ALVES
 SIQUEIRA, Assinado de forma digital por RANIER ALVES SIQUEIRA:06972148421
 Dados: 2023.12.18 15:36:54 -03'00'



**Relatório Técnico do
BM01
ao TC 51/2023/5ºCTA**



REPARAÇÃO DA COBERTURA DO PAVILHÃO ADMINISTRATIVO E LAJE DA ÁREA DO
SERVIDOR DO 5º CENTRO DE TELEMÁTICA ÁREA – 5º CTA
CONTRATO: 51/2023 – 5º CTA

Apêndice 3:

Planilha de medição e memória de cálculo da contratada

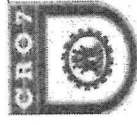

CONTRATANTE		VALOR DO CONTRATO		R\$		299.998,53								
CONTRATADA		VALOR MEDIDO NO PERÍODO		R\$		135.520,98								
OBRA		ADITIVO		DATA		15/12/2023								
LOCAL		VALOR COM ADITIVO		BOLETIM DE MEDIÇÃO Nº		01								
DATA DA O.S.		DATA BASE DA PLANILHA		SINAPI 01/2023		PERÍODO DA MEDIÇÃO								
						15/08/2023 a 15/12/2023								
ITEM	CÓDIGO	DESCRIÇÃO DOS SERVIÇOS	UNID	QUANT TOTAL	PREÇO UNIT. (R\$)	VALOR TOTAL	ACUMULADO ANTERIOR		EXECUTADO NO PERÍODO		ACUMULADO TOTAL		SALDO CONTRATUAL	
							QUANT.	VALOR	QUANT.	VALOR	QUANT.	VALOR	QUANT.	VALOR
3		SERVIÇOS COMPLEMENTARES				R\$ 33.449,27	R\$	R\$	R\$	R\$	R\$	R\$	R\$	R\$ 20.876,77
3.1		LIMPEZA FINAL				R\$ 3.239,49	R\$	R\$	R\$	R\$	R\$	R\$	R\$	R\$ 3.239,49
3.1.1	99804	LIMPEZA DE PISO CERÂMICO OU PORCELANATO UTILIZANDO DETERGENTE NEUTRO E ESCOVAÇÃO MANUAL. AF_04/2019	m²	545,37	R\$ 5,94	R\$ 3.239,49		R\$		R\$			545,37	R\$ 3.239,49
3.2		TAXAS, IMPOSTOS E LICENÇAS				R\$ 455,18	R\$	R\$	R\$	R\$	R\$	R\$	R\$	R\$ 455,18
3.2.1	COMP_CM_NE_06	(CREA PE) - ART PARA CONTRATO DE OBRA OU SERVIÇO COM VALORES ACIMA DE R\$ 15.000,00 (CONTRATO, FISCALIZAÇÃO E PROJETOS)	UN	2,00	R\$ 227,59	R\$ 455,18		R\$		R\$			2,00	R\$ 455,18
3.3		SERVIÇO DE DEMOLIÇÕES E REMOÇÕES				R\$ 29.754,60	R\$	R\$	R\$	R\$	R\$	R\$	R\$	R\$ 17.840,28
3.3.1		DEMOLIÇÕES				R\$ 181,65	R\$	R\$	R\$	R\$	R\$	R\$	R\$	R\$ 181,65
3.3.1.1	97631	DEMOLIÇÃO DE ARGAMASSAS, DE FORMA MANUAL, SEM REAPROVEITAMENTO. AF_12/2017	m²	50,60	R\$ 3,59	R\$ 181,65		R\$		R\$				R\$ 181,65
3.3.2		REMOÇÕES				R\$ 29.572,95	R\$	R\$	R\$	R\$	R\$	R\$	R\$	R\$ 17.458,63
3.3.2.1		COBERTURA				R\$ 12.362,55	R\$	R\$	R\$	R\$	R\$	R\$	R\$	R\$ 5.472,03
3.3.2.1.1	COMP_CM_NE	ADAP. ORSE 11102 - REMOÇÃO DE EXAUSTOR INDUSTRIAL EÓLICO COM REAPROVEITAMENTO	UN	3,00	R\$ 26,78	R\$ 80,34		R\$		R\$			3,00	R\$ 80,34
3.3.2.1.2	97649	REMOÇÃO DE TELHAS DE FIBROCIMENTO, METÁLICA E CERÂMICA, DE FORMA MECANIZADA, COM USO DE GUINDASTE, SEM REAPROVEITAMENTO. AF_12/2017	m²	897,11	R\$ 4,58	R\$ 4.108,76		R\$		R\$			571,05	R\$ 2.615,39
3.3.2.1.3	97652	REMOÇÃO DE TESOURAS DE MADEIRA, COM VAO MAIOR OU IGUAL A 8M, DE FORMA MANUAL, SEM REAPROVEITAMENTO. AF_12/2017	UN	5,00	R\$ 201,52	R\$ 1.007,60		R\$		R\$			5,00	R\$ 1.007,60
3.3.2.1.4	97650	REMOÇÃO DE TRAMA DE MADEIRA PARA COBERTURA, DE FORMA MANUAL, SEM REAPROVEITAMENTO. AF_12/2017	m²	897,11	R\$ 8,01	R\$ 7.185,85		R\$		R\$			407,89	R\$ 3.267,19
3.3.2.2		FORROS				R\$ 11.136,45	R\$	R\$	R\$	R\$	R\$	R\$	R\$	R\$ 6.535,22
3.3.2.2.1	COMP_CM_NE	ADAP. SINIFRA C1054 - REMOÇÃO DE FORRO DE PVC, COM REAPROVEITAMENTO	m²	545,37	R\$ 20,42	R\$ 11.136,45		R\$		R\$			225,33	R\$ 4.601,23
3.3.2.3		CARGA, TRANSPORTE, DESCARGA DE MATERIAIS DE DEMOLIÇÃO				R\$ 6.053,95	R\$	R\$	R\$	R\$	R\$	R\$	R\$	R\$ 5.511,36

Assinado de forma digital por RANIER ALVES SIQUEIRA:06972148421
 Dados: 2023.12.18 15:38:16 -03'00'

RANIER ALVES
 SIQUEIRA:

CONTRATANTE		Base Administrativa do Curado		VALOR DO CONTRATO		R\$		299.998,53		BOLETIM DE MEDIÇÃO N°		01		
CONTRATADA		R B SERVIÇOS DE OBRAS E REFORMAS DE ENGENHARIA LTDA		VALOR MEDIDO NO PERÍODO		R\$		135.520,98		BDI		26,69%		
OBRA		Execução da Reparação da cobertura do pavilhão administrativo e laje da área do servidor do 5º Centro de Telemática Área – 5º CTA		ADITIVO						DATA		15/12/2023		
LOCAL		RECIFE - PE		VALOR COM ADITIVO						SINAPI 01/2023		PERÍODO DA MEDIÇÃO		
DATA DA O.S.		15/08/2023		DATA BASE DA PLANILHA						SINAPI 01/2023		15/08/2023 a 15/12/2023		
CONTRATO: 51/2023														
ITEM	CÓDIGO	DESCRIÇÃO DOS SERVIÇOS	UNID	QUANT TOTAL	PREÇO UNIT. (R\$)	VALOR TOTAL	ACUMULADO ANTERIOR QUANT.	VALOR	EXECUTADO NO PERÍODO QUANT.	VALOR	ACUMULADO TOTAL QUANT.	VALOR	SALDO CONTRATUAL QUANT.	VALOR
3.3.2.3.1	COMP ES_0 27	(ADAP. SEINFRA C0702) - CARGA MANUAL DE ENTULHO	m³	58,77	R\$ 17,03	R\$ 1.017,88	R\$ -	R\$ 542,57	31,86	R\$ 542,57	31,86	R\$ 542,57	27,91	R\$ 475,31
3.3.2.3.2	COMP_CMI NE_87	CACAMBA PARA ENTULHO COM CAPACIDADE PARA 5M³ INCLUINDO ALUGUEL DE CACAMBA, TRANSPORTE E DESTINAÇÃO DE FINAL DOS RESÍDUOS	UN	13,00	R\$ 387,39	R\$ 5.036,07	R\$ -	R\$ -	-	R\$ -	-	R\$ -	13,00	R\$ 5.036,07
4		CANTEIRO DE OBRAS				R\$ 31.389,43	R\$ -	R\$ 25.889,46	R\$ -	R\$ 25.889,46	R\$ -	R\$ 25.889,46	R\$ -	R\$ 5.470,97
4.1		CONSTRUÇÕES PROVISÓRIAS				R\$ 11.893,40	R\$ -	R\$ 6.422,43	R\$ -	R\$ 6.422,43	R\$ -	R\$ 6.422,43	R\$ -	R\$ 5.470,97
4.1.1		INSTALAÇÃO DO CANTEIRO				R\$ 11.893,40	R\$ -	R\$ 6.422,43	R\$ -	R\$ 6.422,43	R\$ -	R\$ 6.422,43	R\$ -	R\$ 5.470,97
4.1.1.1	COMP_CMI NE	INSTALAÇÃO DE CANTEIRO DE OBRAS - 5º CTA	COTA	1,00	R\$ 11.893,40	R\$ 11.893,40	R\$ -	R\$ 6.422,43	0,54	R\$ 6.422,43	0,54	R\$ 6.422,43	0,46	R\$ 5.470,97
4.2		PROTEÇÃO E SINALIZAÇÃO				R\$ 17.087,07	R\$ -	R\$ 17.087,07	R\$ -	R\$ 17.087,07	R\$ -	R\$ 17.087,07	R\$ -	R\$ -
4.2.1	98459	SINAPI TAPUME COM TELHA METÁLICA. AF_05/2018	m²	143,00	R\$ 119,49	R\$ 17.087,07	R\$ -	R\$ 17.087,07	143,00	R\$ 17.087,07	143,00	R\$ 17.087,07	-	R\$ -
4.3		PLACA DE OBRA				R\$ 2.379,96	R\$ -	R\$ 2.379,96	R\$ -	R\$ 2.379,96	R\$ -	R\$ 2.379,96	R\$ -	R\$ -
4.3.1	COMP0037	(ADAP SINAPI 74209001) - PLACA DE OBRA EM CHAPA DE AÇO GALVANIZADO	m²	6,00	R\$ 396,65	R\$ 2.379,96	R\$ -	R\$ 2.379,96	6,00	R\$ 2.379,96	6,00	R\$ 2.379,96	-	R\$ -
5		ESTRUTURAS				R\$ 45.175,89	R\$ -	R\$ 29.983,98	R\$ -	R\$ 29.983,98	R\$ -	R\$ 29.983,98	R\$ -	R\$ 15.191,91
5.1		ESTRUTURA DE MADEIRA				R\$ 45.175,89	R\$ -	R\$ 29.983,98	R\$ -	R\$ 29.983,98	R\$ -	R\$ 29.983,98	R\$ -	R\$ 15.191,91
5.1.1		PEÇAS PRINCIPAIS				R\$ 37.553,45	R\$ -	R\$ 25.543,09	R\$ -	R\$ 25.543,09	R\$ -	R\$ 25.543,09	R\$ -	R\$ 12.010,36
5.1.1.1	92564	SINAPI FABRICAÇÃO E INSTALAÇÃO DE TESOURA INTEIRA EM MADEIRA NÃO APARELHADA, VÃO DE 12 M, PARA TELHA ONDULADA DE FIBROCIMENTO, METÁLICA, PLÁSTICA OU TERMOACÚSTICA, INCLUSIVE IÇAMENTO. AF_07/2019	UN	5,00	R\$ 3.105,88	R\$ 15.529,40	R\$ -	R\$ 15.529,40	5,00	R\$ 15.529,40	5,00	R\$ 15.529,40	-	R\$ -
5.1.1.2	92543	SINAPI TRAMA DE MADEIRA COMPOSTA POR TERÇAS PARA TELHADOS DE ATÉ 2 ÁGUAS PARA TELHA ONDULADA DE FIBROCIMENTO, METÁLICA, PLÁSTICA OU TERMOACÚSTICA, INCLUSIVE TRANSPORTE VERTICAL. AF_07/2019	m²	897,11	R\$ 24,55	R\$ 22.024,05	R\$ -	R\$ 10.013,69	407,89	R\$ 10.013,69	407,89	R\$ 10.013,69	489,22	R\$ 12.010,36
5.1.2		TRATAMENTOS				R\$ 7.622,44	R\$ -	R\$ 4.440,89	R\$ -	R\$ 4.440,89	R\$ -	R\$ 4.440,89	R\$ -	R\$ 3.181,55
5.1.2.1	102234	SINAPI PINTURA IMUNIZANTE PARA MADEIRA, 2 DEMÃO. AF_01/2021	m²	335,20	R\$ 22,71	R\$ 7.622,44	R\$ -	R\$ 4.440,89	195,29	R\$ 4.440,89	195,29	R\$ 4.440,89	139,91	R\$ 3.181,55



CONTRATANTE		VALOR DO CONTRATO		R\$		299.998,53		R\$		26,69%		BDI		15/12/2023		DATA		BOLETIM DE MEDIÇÃO Nº 01		15/08/2023 a 15/12/2023		SALDO CONTRATUAL	
CONTRATADA		VALOR MEDIDO NO PERÍODO		R\$		135.520,98		R\$		26,69%		BDI		15/12/2023		DATA		BOLETIM DE MEDIÇÃO Nº 01		15/08/2023 a 15/12/2023		SALDO CONTRATUAL	
OBRA		ADITIVO		R\$		135.520,98		R\$		26,69%		BDI		15/12/2023		DATA		BOLETIM DE MEDIÇÃO Nº 01		15/08/2023 a 15/12/2023		SALDO CONTRATUAL	
LOCAL		RECIFE - PE		R\$		135.520,98		R\$		26,69%		BDI		15/12/2023		DATA		BOLETIM DE MEDIÇÃO Nº 01		15/08/2023 a 15/12/2023		SALDO CONTRATUAL	
DATA DA O.S.		15/08/2023		R\$		135.520,98		R\$		26,69%		BDI		15/12/2023		DATA		BOLETIM DE MEDIÇÃO Nº 01		15/08/2023 a 15/12/2023		SALDO CONTRATUAL	
ITEM		CÓDIGO		DESCRIÇÃO DOS SERVIÇOS		UNID		QUANT TOTAL		PREÇO UNIT. (R\$)		VALOR TOTAL		ACUMULADO ANTERIOR		EXECUTADO NO PERÍODO BIM01		ACUMULADO TOTAL		SALDO CONTRATUAL			
6				INSTALAÇÕES HIDROSSANITÁRIAS						R\$		10.625,14		R\$		R\$		R\$		10.625,14			
6.1				INSTALAÇÕES SANITÁRIAS						R\$		10.625,14		R\$		R\$		R\$		10.625,14			
6.1.1				DRENAGEM DE ÁGUAS PLUVIAIS						R\$		10.625,14		R\$		R\$		R\$		10.625,14			
6.1.1.1				TUBOS E CONEXÕES						R\$		7.015,06		R\$		R\$		R\$		7.015,06			
6.1.1.1.1		89578		TUBO PVC, SERIE R, ÁGUA PLUVIAL, DN 100 MM, FORNECIDO E INSTALADO EM CONDUTORES VERTICAIS DE ÁGUAS PLUVIAIS, AF_06/2022		M		100,50		R\$ 29,89		R\$ 3.003,94		R\$		R\$		R\$		3.003,94			
6.1.1.1.2		95695		CURVA 90 GRAUS, PVC, SERIE R, ÁGUA PLUVIAL, DN 100 MM, JUNTA ELÁSTICA, FORNECIDO E INSTALADO EM CONDUTORES VERTICAIS DE ÁGUAS PLUVIAIS, AF_06/2022		UN		48,00		R\$ 58,65		R\$ 2.815,20		R\$		R\$		R\$		2.815,20			
6.1.1.1.3		95694		CURVA 90 GRAUS, PVC, SERIE R, ÁGUA PLUVIAL, DN 100 MM, JUNTA ELÁSTICA, FORNECIDO E INSTALADO EM RAMAL DE ENCAMINHAMENTO, AF_06/2022		UN		24,00		R\$ 49,83		R\$ 1.195,92		R\$		R\$		R\$		1.195,92			
6.1.1.2				EQUIPAMENTOS E ACESSÓRIOS						R\$		2.460,24		R\$		R\$		R\$		2.460,24			
6.1.1.2.1		CPU_ES_018		(ADAP. SINAPI 91178) - FIXAÇÃO DE TUBOS VERTICAIS DIÂMETRO 100 MM COM ABRAÇADEIRA METÁLICA RÍGIDA TIPO D 3"		M		100,50		R\$ 24,48		R\$ 2.460,24		R\$		R\$		R\$		2.460,24			
6.1.1.3				RALOS						R\$		1.149,84		R\$		R\$		R\$		1.149,84			
6.1.1.3.1		COMP_CM_NE		ADAP. ORSE 4283 - INSTALAÇÃO DE RALO HEMISFÉRICO EM Fº Fº, TIPO ABACAXI Ø 100MM		UN		24,00		R\$ 47,91		R\$ 1.149,84		R\$		R\$		R\$		1.149,84			
7				PAREDES E PAINÉIS						R\$		33.654,61		R\$		R\$		R\$		33.654,61			
7.1				ALVENARIAS E PAINÉIS DE FECHAMENTO						R\$		83.654,61		R\$		R\$		R\$		83.654,61			
7.1.1				ALVENARIA DE TIPO CERÂMICO						R\$		3.130,80		R\$		R\$		R\$		3.130,80			
7.1.1.1		103328		ALVENARIA DE VEDAÇÃO DE BLOCOS CERÂMICOS FLURADOS NA HORIZONTAL DE 9X19X19 CM (ESPESSURA 9 CM) E ARGAMASSA DE ASSENTAMENTO COM PREPARO EM BETONEIRA, AF_12/2021		m²		32,98		R\$ 86,74		R\$ 2.860,68		R\$		R\$		R\$		2.860,68			

RANIER ALVES Assinado de forma digital por RANIER ALVES
 SIQUEIRA:06972148421
 Dados: 2023.12.18 15:38:32 -03'00'

CONTRATANTE		VALOR DO CONTRATO				R\$		299.998,53		R\$		26,69%		BDI		15/12/2023		15/08/2023 a 15/12/2023	
CONTRATADA		VALOR MEDIDO NO PERÍODO				R\$		135.520,98		R\$		26,69%		BDI		15/12/2023		15/08/2023 a 15/12/2023	
OBRA		ADITIVO				R\$		-		R\$		-		R\$		-		R\$	
LOCAL		VALOR COM ADITIVO				R\$		-		R\$		-		R\$		-		R\$	
DATA DA O.S.		DATA BASE DA PLANILHA				R\$		-		R\$		-		R\$		-		R\$	
		CONTRATO: 51/2023				R\$		-		R\$		-		R\$		-		R\$	
ITEM	CÓDIGO	DESCRIÇÃO DOS SERVIÇOS	UNID	QUANT TOTAL	PREÇO UNIT. (R\$)	VALOR TOTAL	ACUMULADO ANTERIOR QUANT.	VALOR	EXECUTADO NO PERÍODO QUANT.	VALOR	ACUMULADO TOTAL QUANT.	VALOR	QUANT.	VALOR	QUANT.	VALOR	QUANT.	VALOR	
7.1.1.2	103326	ALVENARIA DE VEDAÇÃO DE BLOCOS CERÂMICOS FURADOS NA VERTICAL DE 19X19X39 CM (ESPESSURA 19 CM) E ARGAMASSA DE ASSENTAMENTO COM PREPARO EM BETONEIRA. AF_12/2021	m²	3,46	78,07	270,12	-	R\$	-	-	-	R\$	-	-	-	-	3,46	R\$	270,12
7.1.2		COBERTURA				R\$	80.523,81	R\$	29.229,39	R\$	29.229,39	R\$	29.229,39	R\$	29.229,39	R\$	3,46	R\$	270,12
7.1.2.1		TELHAMENTO				R\$	64.447,61	R\$	29.229,39	R\$	29.229,39	R\$	29.229,39	R\$	29.229,39	R\$	3,46	R\$	270,12
7.1.2.1.1	94213	TELHAMENTO COM TELHA DE ACO/ALUMÍNIO E = 0,5 MM. COM ATÉ 2 AGUAS, INCLUSO IÇAMENTO. AF_07/2019	m²	897,11	71,86	64.286,90	-	R\$	407,89	R\$	29.229,39	R\$	407,89	R\$	29.229,39	R\$	488,22	R\$	35.057,51
7.1.2.1.2	COMP_CM NE	ADAP. ORSE 9541-INSTALAÇÃO DE EXAUSTOR EÓLICO	UN	3,00	53,57	160,71	-	R\$	-	-	-	R\$	-	-	-	3,00	R\$	160,71	
7.1.2.2		CUMEEIRA				R\$	5.419,22	R\$	-	R\$	-	R\$	-	R\$	-	-	-	R\$	5.419,22
7.1.2.2.1	COMP_CM NE_65	ADAP. SINAPI 94223 - CUMEEIRA PARA TELHA EM ALUMÍNIO COM ABAS DE 0,3M. E = 0,5 MM. INCLUSO ACESSÓRIOS DE FIXAÇÃO, IÇAMENTO E TRANSPORTE ATÉ O LOCAL DA OBRA.	M	60,55	89,50	5.419,22	-	R\$	-	-	-	R\$	-	-	-	60,55	R\$	5.419,22	
7.1.2.3		CALHA				R\$	10.656,98	R\$	-	R\$	-	R\$	-	R\$	-	-	-	R\$	10.656,98
7.1.2.3.1	94228	CALHA EM CHAPA DE AÇO GALVANIZADO NÚMERO 24, DESENVOLVIMENTO DE 50 CM, INCLUSO TRANSPORTE VERTICAL. AF_07/2019	M	108,35	80,22	8.691,83	-	R\$	-	-	-	R\$	-	-	-	108,35	R\$	8.691,83	
7.1.2.3.2	94229	CALHA EM CHAPA DE AÇO GALVANIZADO NÚMERO 24, DESENVOLVIMENTO DE 100 CM, INCLUSO TRANSPORTE VERTICAL. AF_07/2019	M	12,75	154,13	1.965,15	-	R\$	-	-	-	R\$	-	-	-	12,75	R\$	1.965,15	
8		COBERTA DA ÁREA DO SERVIDOR				R\$	10.476,08	R\$	-	R\$	284,00	R\$	-	R\$	284,00	R\$	-	R\$	10.192,08
8.1		IMPERMEABILIZAÇÃO E PROTEÇÕES DIVERSAS				R\$	10.476,08	R\$	-	R\$	284,00	R\$	-	R\$	284,00	R\$	-	R\$	10.192,08
8.1.1		LONA				R\$	284,00	R\$	-	R\$	284,00	R\$	-	R\$	284,00	R\$	-	R\$	-
8.1.1.1	97113	APLICAÇÃO DE LONA PLÁSTICA PARA EXECUÇÃO DE PAVIMENTOS DE CONCRETO. AF_04/2022	m²	80,00	3,55	284,00	-	R\$	80,00	R\$	284,00	R\$	80,00	R\$	284,00	R\$	-	R\$	-
8.1.2		LAJE - ARGAMASSA DE PROTEÇÃO MECÂNICA				R\$	3.330,24	R\$	-	R\$	-	R\$	-	R\$	-	-	-	R\$	3.330,24

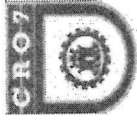

CONTRATANTE		VALOR DO CONTRATO				R\$		299.998,53		BOLETIM DE MEDIÇÃO N°		15/08/2023 a 15/12/2023	
CONTRATADA		VALOR MEDIDO NO PERÍODO				R\$		135.520,98		BDI		26,69%	
OBRA		ADITIVO				R\$		-		DATA		15/12/2023	
LOCAL		VALOR COM ADITIVO				R\$		-		BOLETIM DE MEDIÇÃO N°		01	
DATA DA O.S.		DATA BASE DA PLANILHA				R\$		-		PERÍODO DA MEDIÇÃO		15/08/2023 a 15/12/2023	
CONTRATO: 51/2023													
ITEM	CÓDIGO	DESCRIÇÃO DOS SERVIÇOS	UNID	QUANT TOTAL	PREÇO UNIT. (R\$)	VALOR TOTAL	ACUMULADO ANTERIOR	EXECUTADO NO PERÍODO	ACUMULADO TOTAL	QUANT.	VALOR	QUANT.	VALOR
8.1.2.1	87299	SINAPI ARGAMASSA TRACO 1:3 (EM VOLUME DE CIMENTO E AREIA MÉDIA ÚMIDA) PARA CONTRAPISO, PREPARO MECÂNICO COM BETONEIRA 600 L. AF_08/2019	m³	1,52	R\$ 453,91	R\$ 689,94	R\$ -	R\$ -	R\$ -	-	R\$ -	1,52	R\$ 689,94
8.1.2.2	98565	SINAPI PROTEÇÃO MECÂNICA DE SUPERFÍCIE HORIZONTAL COM ARGAMASSA DE CIMENTO E AREIA, TRACO 1:3, E=3CM. AF_06/2018	m²	50,60	R\$ 52,18	R\$ 2.640,30	R\$ -	R\$ -	R\$ -	-	R\$ -	50,60	R\$ 2.640,30
8.1.3		LAJE - MANTA ASFÁLTICA IMPERMEABILIZAÇÃO DE SUPERFÍCIE COM MANTA ASFÁLTICA, UMA CAMADA, INCLUSIVE APLICAÇÃO DE PRIMER ASFÁLTICO, E=3MM. AF_06/2018	m²	50,60	R\$ 115,76	R\$ 5.858,46	R\$ -	R\$ -	R\$ -	-	R\$ -	50,60	R\$ 5.858,46
8.1.4		FURO EM CONCRETO				R\$ 1.003,38	R\$ -	R\$ -	R\$ -	-	R\$ -		R\$ 1.003,38
8.1.4.1	90441	SINAPI FURO EM CONCRETO PARA DIÂMETROS MAIORES QUE 75 MM. AF_05/2015	UN	6,00	R\$ 167,23	R\$ 1.003,38	R\$ -	R\$ -	R\$ -	-	R\$ -	6,00	R\$ 1.003,38
9		REVESTIMENTOS E TRATAMENTOS SUPERFICIAIS				R\$ 27.992,34	R\$ -	R\$ -	R\$ -	-	R\$ -		R\$ 27.992,34
9.1		REVESTIMENTOS DE FORRO				R\$ 16.580,07	R\$ -	R\$ -	R\$ -	-	R\$ -		R\$ 16.580,07
9.1.1	COMP_CM_NE_83	Próprio ADAP SINAPI 96486 - FORNECIMENTO DE FORRO DE PVC, LISO, PARA AMBIENTES COMERCIAIS, INCLUSIVE ESTRUTURA DE FIXAÇÃO. ADAP SINAPI 96486 - FORNECIMENTO DE FORRO DE PVC, LISO, PARA AMBIENTES COMERCIAIS, INCLUSIVE ESTRUTURA DE FIXAÇÃO.	m²	109,07	R\$ 62,96	R\$ 6.867,04	R\$ -	R\$ -	R\$ -	-	R\$ -	109,07	R\$ 6.867,04
9.1.2	COMP_CM_NE_82	Próprio ADAP SINAPI 96486 - INSTALAÇÃO DE FORRO DE PVC, LISO, PARA AMBIENTES COMERCIAIS, INCLUSIVE ESTRUTURA DE FIXAÇÃO, COM REAPROVEITAMENTO DO FORRO EXISTENTE.	m²	545,37	R\$ 17,81	R\$ 9.713,03	R\$ -	R\$ -	R\$ -	-	R\$ -	545,37	R\$ 9.713,03
9.2		REVESTIMENTOS DE PAREDES				R\$ 11.412,27	R\$ -	R\$ -	R\$ -	-	R\$ -		R\$ 11.412,27



Assinado de forma digital por RANIER ALVES SIQUEIRA:06972148421
 Dados: 2023.12.18 15:38:48 -03'00'

RANIER ALVES SIQUEIRA

CONTRATANTE		VALOR DO CONTRATO		R\$		299.998,53		BOLETIM DE MEDIÇÃO Nº		15/08/2023 a 15/12/2023		
CONTRATADA		VALOR MEDIDO NO PERÍODO		R\$		135.520,98		BDI		26,69%		
OBRA		ADITIVO		R\$		-		DATA		15/12/2023		
LOCAL		VALOR COM ADITIVO		R\$		-		PERÍODO DA MEDIÇÃO		01		
DATA DA O.S.		DATA BASE DA PLANILHA		R\$		-		SINAPI 01/2023		15/08/2023 a 15/12/2023		
CONTRATO: 51/2023												
ITEM	CÓDIGO	DESCRIÇÃO DOS SERVIÇOS	UNID	QUANT TOTAL	PREÇO UNIT. (R\$)	VALOR TOTAL	ACUMULADO ANTERIOR	EXECUTADO NO PERÍODO	ACUMULADO TOTAL	QUANT.	VALOR	
9.2.1	87894	SINAPI CHAPISCO APLICADO EM ALVENARIA (SEM PRESENÇA DE VAOS) E ESTRUTURAS DE CONCRETO DE FACHADA, COM COLHER DE PEDREIRO, ARGAMASSA TRAÇO 1:3 COM PREPARO EM BETONEIRA. 400L. AF_10/2022	m²	72,88	R\$ 7,18	R\$ 523,27	R\$ -	R\$ -	R\$ -	72,88	R\$ 523,27	
9.2.2	87832	SINAPI EMBOÇO OU MASSA ÚNICA EM ARGAMASSA INDUSTRIALIZADA, PREPARO MECÂNICO E APLICAÇÃO COM EQUIPAMENTO DE MISTURA E PROJEÇÃO DE 1,5 M3/H DE ARGAMASSA NAS PAREDES INTERNAS DA SACADA, ESPESSURA 35 MM, SEM USO DE TELA METÁLICA. AF_08/2022	m²	72,88	R\$ 149,41	R\$ 10.889,00	R\$ -	R\$ -	R\$ -	72,88	R\$ 10.889,00	
10		PINTURAS				R\$ 1.318,39	R\$ -	R\$ -	R\$ -		R\$ 1.318,39	
10.1	88489	SINAPI APLICAÇÃO MANUAL DE PINTURA COM TINTA LÁTEX ACRÍLICA EM PAREDES, DUAS DEMÃO. AF_06/2014	m²	72,88	R\$ 15,24	R\$ 1.110,69	R\$ -	R\$ -	R\$ -	72,88	R\$ 1.110,69	
10.2	88485	SINAPI APLICAÇÃO DE FUNDO SELADOR ACRÍLICO EM PAREDES, UMA DEMÃO. AF_06/2014	m²	72,88	R\$ 2,85	R\$ 207,70	R\$ -	R\$ -	R\$ -	72,88	R\$ 207,70	
TOTAIS							299.998,53	-	135.520,98	-	135.520,98	164.477,55
CALCULO DA ADMINISTRAÇÃO												
A	ADM	D	CONTRATO	BM01	ACUMULADO	SALDO						
B	SERVIÇOS SEM ADM	E	R\$ 37.145,97	R\$ 14.069,84	R\$ 14.069,84	R\$ 17.076,13						
C	TOTAL	F	R\$ 268.852,66	R\$ 121.451,14	R\$ 121.451,14	R\$ 147.401,42						
			R\$ 299.998,53	0,45	0,45	0,55						

Assinado de forma digital por RANIER ALVES SIQUEIRA:06972148421
 Dados: 2023.12.18 15:38:56 -03'00'

RANIER ALVES SIQUEIRA



COMISSÃO REGIONAL DE OBRAS DA 7ª REGIÃO MILITAR

MEMÓRIA DE CÁLCULO – BM01

CONTRATADA: R B SERVIÇOS DE OBRAS E REFORMAS DE ENGENHARIA LTDA
OBRA: RECUPERAÇÃO ESTRUTURAL DE LAJE DE PISO E FACHADAS DO COMANDO DA 7ª RM
LOCAL: RECIFE - PE
BM: 01
PERÍODO: 15/08/2023 a 15/12/2023

ITEM	CÓDIGO	REFERÊNCIA	DESCRIÇÃO SERVIÇO P/ AMBIENTE	SERVIÇOS TÉCNICOS-PROFISSIONAIS	COMPR.	LARGURA	PROF./ALT.	TAXA	TOTAL	UND.
1										
1.1										
1.1.1										
	COMP_CMNE_84	Próprio	ADAP. EMOP 01.050.0553-0 - PROJETO EXECUTIVO DA ESTRUTURA DAS TESOURAS DA COBERTA, CONSTATANDO DE PLANTAS E DETALHES, DE ACORDO COM A ABNT							
BM 01					815,78				1,00	815,78
2										
2.1										
2.1										
	COMP_CMNE	Próprio	ADMINISTRAÇÃO LOCAL OBRA 5ª CTA	SERVIÇOS AUXILIARES E ADMINISTRATIVOS						
BM 01				ADMINISTRAÇÃO LOCAL DA OBRA	1,00			0,45	1,00	0,45
2.2										
2.2.1										
	97064	SINAPI	MONTAGEM E DESMONTAGEM DE ANDAIME TUBULAR TIPO TORRE EXCLUSIVE (ANDAIME E LIMPEZA). AF_11/2017	EQUIPAMENTOS						
BM 01					15,00				0,50	7,50
2.2.2										
	97063	SINAPI	MONTAGEM E DESMONTAGEM DE ANDAIME MODULAR FACHADEIRO, COM PISO METÁLICO, PARA EDIFICAÇÕES COM MÚLTIPLOS PAVIMENTOS (EXCLUSIVE ANDAIME E LIMPEZA). AF_11/2017							
BM 01					60,00				0,50	30,00
2.2.3										
	COMP_CMNE_100	Próprio	LOCACAO DE ANDAIME METALICO TUBULAR DE ENCAIXE, TIPO DE TORRE, CADA PAINEL COM LARGURA DE 1 ATE 1,5 M E ALTURA DE *1,00* M, INCLUINDO DIAGONAL, BARRAS DE LIGACAO, SAPATAS OU RODIZIOS E DEMAIS ITENS NECESSARIOS A MONTAGEM (NAO INCLUI INSTALACAO)							
BM 01					45,00				0,50	22,50
TOTAL										22,50
										MXMÉS

2.2.4	COMP_CMINE_101	Próprio	LOCAÇÃO DE ANDAIME METALICO TIPO FACHADEIRO, LARGURA DE 1,20 M X ALTURA DE 2,0 M POR PAINEL, INCLUINDO DIAGONAIS EM X, BARRAS DE LIGACAO, SAPATAS E DEMAIS ITENS NECESSARIOS A MONTAGEM (NAO INCLUI INSTALACAO)	180,00	0,50	90,00	M2XMMÉS
BMI 01			TOTAL			90,00	
3.2	TAXAS, IMPOSTOS E LICENÇAS						
3.2.1	COMP_CMINE_66	Próprio	(CREA PE) - ART PARA CONTRATO DE OBRA OU SERVIÇO COM VALORES ACIMA DE R\$ 15.000,00 (CONTRATO, FISCALIZAÇÃO E PROJETOS)				
BMI 01			TOTAL	2,00	1,00	2,00	UN
3.3	SERVIÇO DE DEMOLIÇÕES E REMOÇÕES						
3.3.2	REMOÇÕES						
3.3.2.1	COBERTURA						
3.3.2.1.1	COMP_CMINE	Próprio	ADAP. ORSE 11102 - REMOÇÃO DE EXAUSTOR INDUSTRIAL EÓLICO COM REAPROVEITAMENTO				
BMI 01			<i>Pavilhão de Comando</i>				
			coberta 1	3,00	1,00	3,00	UN
			TOTAL			3,00	UN
3.3.2.1.2	97649	SINAPI	REMOÇÃO DE TELHAS DE FIBROCIMENTO, METÁLICA E CERÂMICA, DE FORMA MECANIZADA, COM USO DE GUINDASTE, SEM REAPROVEITAMENTO. AF_12/2017				
BMI 01			<i>Pavilhão de Comando</i>				
BMI 01			coberta 1	1,00	0,70	571,05	
BMI 01			coberta 2	1,00	0,00	-	
			TOTAL			571,05	m²
3.3.2.1.3	97652	SINAPI	REMOÇÃO DE TESOURAS DE MADEIRA, COM VÃO MAIOR OU IGUAL A 8M, DE FORMA MANUAL, SEM REAPROVEITAMENTO. AF_12/2017				
BMI 01			<i>Pavilhão de Comando</i>				
BMI 01			coberta 1	5,00	1,00	5,00	UN
			TOTAL			5,00	UN
3.3.2.1.4	97650	SINAPI	REMOÇÃO DE TRAMA DE MADEIRA PARA COBERTURA, DE FORMA MANUAL, SEM REAPROVEITAMENTO. AF_12/2017				
BMI 01			<i>Pavilhão de Comando</i>				
BMI 01			coberta 1	1,00	0,50	407,89	m²
			TOTAL			407,89	m²
3.3.2.2	FORROS						
3.3.2.2.1	COMP_CMINE	Próprio	ADAP. SEINFRA C1054 - REMOÇÃO DE FORRO DE PVC, COM REAPROVEITAMENTO				
BMI 01			<i>Pavilhão de Comando</i>				
BMI 01			Seção de pessoal	1,00	1,00	51,14	
BMI 01			Relações públicas	1,00	1,00	19,50	
BMI 01			Sala sub chefe	1,00	1,00	18,37	
BMI 01			Circulação	1,00	1,00	24,72	
BMI 01			Hall recepção	1,00	1,00	59,43	
BMI 01			Sala cmte	1,00	1,00	52,17	
			TOTAL			225,33	m²

CARGA, TRANSPORTE, DESCARGA DE MATERIAIS DE DEMOLIÇÃO									
3.3.2.3	CPU_ES_027	Próprio	(ADAP. SEINFRA C0702) - CARGA MANUAL DE ENTULHO						
			<i>Pavilhão de Comando</i>						
BM 01			telhas da cobertura 1 e 2		0,005	897,11	0,50	2,24	
BM 01			tesouras e tramas das coberturas 1 e 2		0,16	301,94	0,50	24,16	
BM 01			<i>Pavilhão de Divisão de Operações</i>						
BM 01			forro em pvc		0,05	109,07	1,00	5,45	
			TOTAL					31,86	m³
4									
4.1									
4.1.1									
4.1.1.1									
COMP_CMNE		Próprio	INSTALAÇÃO DE CANTEIRO DE OBRAS - 5ª CTA		1,00				
BM 01						0,54	1,00	0,54	
			TOTAL					0,54	COTA
4.2									
4.2.1									
98459		SINAPI	TAPUME COM TELHA METÁLICA. AF_05/2018						
			<i>Pavilhão de Comando</i>						
BM 01			área do canteiro		2,00	71,50	1,00	143,00	
			TOTAL					143,00	m²
4.3									
4.3.1									
COMP0097		Próprio	(ADAP SINAPI 74209/001) - PLACA DE OBRA EM CHAPA DE AÇO GALVANIZADO		6,00				
BM 01							1,00	6,00	
			TOTAL					6,00	m²
5									
5.1									
5.1.1									
5.1.1.1									
92564		SINAPI	FABRICAÇÃO E INSTALAÇÃO DE TESOURA INTEIRA EM MADEIRA NÃO APARELHADA, VÃO DE 12 M, PARA TELHA ONDULADA DE FIBROCIMENTO, METÁLICA, PLÁSTICA OU TERMOACÚSTICA, INCLUSO IÇAMENTO. AF_07/2019						
			<i>Pavilhão de Comando</i>						
BM 01			coberta 1		5,00		1,00	5,00	
			TOTAL					5,00	UN
5.1.1.2									
92543		SINAPI	TRAMA DE MADEIRA COMPOSTA POR TERÇAS PARA TELHADOS DE ATÉ 2 ÁGUAS PARA TELHA ONDULADA DE FIBROCIMENTO, METÁLICA, PLÁSTICA OU TERMOACÚSTICA, INCLUSO TRANSPORTE VERTICAL. AF_07/2019						
			<i>Pavilhão de Comando</i>						
BM 01			coberta 1		1,00	815,78	0,50	407,89	
			TOTAL					407,89	m²

RANIER ALVES Assinado de forma digital
 por RANIER ALVES
SIQUEIRA:069 SIQUEIRA:06972148421
 Dados: 2023.12.19
 10:07:59 -03'00'

TRATAMENTOS										
5.1.2	102234	SINAPI	PINTURA IMUNIZANTE PARA MADEIRA, 2 DEMÃOS. AF_01/2021							
			<i>Pavilhão de Comando</i>							
BM 01			Trama da cobertura 1	9,00	47,00	0,36	0,70	106,60		
BM 01			Trama da cobertura 2	5,00	12,75	0,36	0,00	-		
BM 01			Tesoura da cobertura 1							
BM 01			vigas da cobertura 1	5,00	15,12	0,36	0,70	19,05		
BM 01			vigas da cobertura 2	5,00	15,12	0,44	0,00	-		
BM 01			caibros	23,50	15,12	0,28	0,70	69,64		
			TOTAL					195,29		m²
7			PAREDES E PAINÉIS							
7.1.2			COBERTURA							
7.1.2.1			TELHAMENTO							
7.1.2.1.1	94213	SINAPI	TELHAMENTO COM TELHA DE AÇO/ALUMÍNIO E = 0,5 MM, COM ATÉ 2 ÁGUAS, INCLUSO IÇAMENTO. AF_07/2019							
			<i>Pavilhão de Comando</i>							
BM 01			coberta 1	1,00		815,78	0,50	407,89		
			TOTAL					407,89		m²
8			COBERTA DA ÁREA DO SERVIDOR							
8.1			IMPERMEABILIZAÇÃO E PROTEÇÕES DIVERSAS							
8.1.1			LONA							
8.1.1.1	97113	SINAPI	APLICAÇÃO DE LONA PLÁSTICA PARA EXECUÇÃO DE PAVIMENTOS DE CONCRETO. AF_04/2022							
				80,00			1,00	80,00		
BM 01			TOTAL					80,00		m²

Assinado de forma digital por RANIER ALVES SIQUEIRA:069
 Dados: 2023.12.19 10:08:09 -03'00'



**Relatório Técnico do
BM01
ao TC 51/2023/5ºCTA**



REPARAÇÃO DA COBERTURA DO PAVILHÃO ADMINISTRATIVO E LAJE DA ÁREA DO
SERVIDOR DO 5º CENTRO DE TELEMÁTICA ÁREA – 5º CTA
CONTRATO: 51/2023 – 5º CTA

Apêndice 4:

Relatório de Acompanhamento OPUS

Relatório de Acompanhamento Simplificado

7ª RM

202107000158 - Restauração / 5º CTA - Pavilhão Administrativo / 5º CTA, Recife/PE

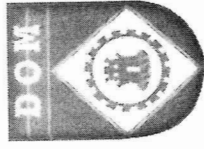
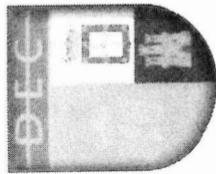

Nº Contrato: 51/2023

Última medição: 14 dez 2023

Situação	Valor (R\$)	%
Físico-Financeira		
Contratado	300.000,00	100,00
Empenhado	299.998,53	100,00
Liquidado	0,00	0,00
Pago	0,00	0,00
Ordem de Serviço	15 ago 2023	
Prazo de Execução	11 fev 2024	
Vigência Contratual	06 mai 2024	
Prev. Cronograma (%)	67.9300	
Situação Física Real (%)	51.9300	! Obra Atrasada
Observações: Remoção dos materiais antigos e das estruturas antigas das coberta forro, caibros, ripas e telhas antigas. Execução das tesouras e terças novas e pintura de proteção.		

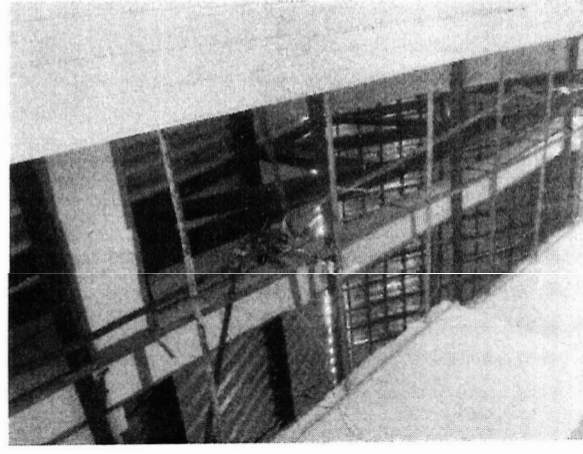
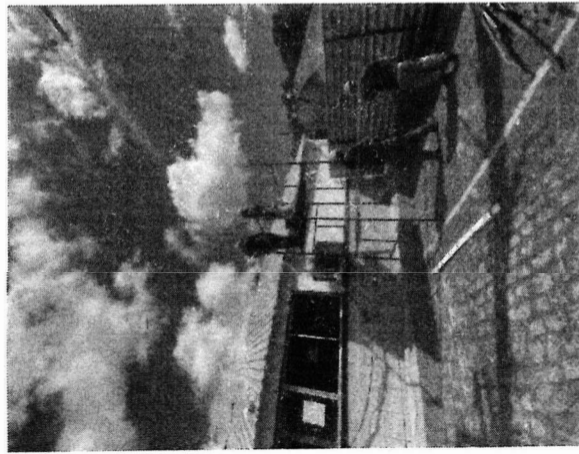



**Relatório Técnico do
BM01
ao TC 51/2023/5ºCTA**



REPARAÇÃO DA COBERTURA DO PAVILHÃO ADMINISTRATIVO E LAJE DA ÁREA DO
SERVIDOR DO 5º CENTRO DE TELEMÁTICA ÁREA – 5º CTA
CONTRATO: 51/2023 – 5º CTA

DOCUMENTOS DA CONTRATADA



MINISTÉRIO DA FAZENDA
Secretaria da Receita Federal do Brasil
Procuradoria-Geral da Fazenda Nacional

**CERTIDÃO POSITIVA COM EFEITOS DE NEGATIVA DE DÉBITOS RELATIVOS AOS TRIBUTOS
FEDERAIS E À DÍVIDA ATIVA DA UNIÃO**

Nome: R B SERVICOS DE OBRAS E REFORMAS DE ENGENHARIA LTDA
CNPJ: 21.005.185/0001-05

Ressalvado o direito de a Fazenda Nacional cobrar e inscrever quaisquer dívidas de responsabilidade do sujeito passivo acima identificado que vierem a ser apuradas, é certificado que:

1. constam débitos administrados pela Secretaria da Receita Federal do Brasil (RFB) com exigibilidade suspensa nos termos do art. 151 da Lei nº 5.172, de 25 de outubro de 1966 - Código Tributário Nacional (CTN), ou objeto de decisão judicial que determina sua desconsideração para fins de certificação da regularidade fiscal, ou ainda não vencidos; e
2. não constam inscrições em Dívida Ativa da União (DAU) na Procuradoria-Geral da Fazenda Nacional (PGFN).

Conforme disposto nos arts. 205 e 206 do CTN, este documento tem os mesmos efeitos da certidão negativa.

Esta certidão é válida para o estabelecimento matriz e suas filiais e, no caso de ente federativo, para todos os órgãos e fundos públicos da administração direta a ele vinculados. Refere-se à situação do sujeito passivo no âmbito da RFB e da PGFN e abrange inclusive as contribuições sociais previstas nas alíneas 'a' a 'd' do parágrafo único do art. 11 da Lei nº 8.212, de 24 de julho de 1991.

A aceitação desta certidão está condicionada à verificação de sua autenticidade na Internet, nos endereços <<http://rfb.gov.br>> ou <<http://www.pgfn.gov.br>>.

Certidão emitida gratuitamente com base na Portaria Conjunta RFB/PGFN nº 1.751, de 2/10/2014.
Emitida às 08:20:46 do dia 20/10/2023 <hora e data de Brasília>.
Válida até 17/04/2024.

Código de controle da certidão: **C6EE.5321.D8F8.E3B0**

Qualquer rasura ou emenda invalidará este documento.



PODER JUDICIÁRIO
JUSTIÇA DO TRABALHO

CERTIDÃO NEGATIVA DE DÉBITOS TRABALHISTAS

Nome: R B SERVICOS DE OBRAS E REFORMAS DE ENGENHARIA LTDA (MATRIZ E FILIAIS)

CNPJ: 21.005.185/0001-05

Certidão nº: 58205286/2023

Expedição: 20/10/2023, às 08:27:29

Validade: 17/04/2024 - 180 (cento e oitenta) dias, contados da data de sua expedição.

Certifica-se que **R B SERVICOS DE OBRAS E REFORMAS DE ENGENHARIA LTDA (MATRIZ E FILIAIS)**, inscrito(a) no CNPJ sob o nº **21.005.185/0001-05**, **NÃO CONSTA** como inadimplente no Banco Nacional de Devedores Trabalhistas.

Certidão emitida com base nos arts. 642-A e 883-A da Consolidação das Leis do Trabalho, acrescentados pelas Leis ns.º 12.440/2011 e 13.467/2017, e no Ato 01/2022 da CGJT, de 21 de janeiro de 2022. Os dados constantes desta Certidão são de responsabilidade dos Tribunais do Trabalho.

No caso de pessoa jurídica, a Certidão atesta a empresa em relação a todos os seus estabelecimentos, agências ou filiais.

A aceitação desta certidão condiciona-se à verificação de sua autenticidade no portal do Tribunal Superior do Trabalho na Internet (<http://www.tst.jus.br>).

Certidão emitida gratuitamente.

INFORMAÇÃO IMPORTANTE

Do Banco Nacional de Devedores Trabalhistas constam os dados necessários à identificação das pessoas naturais e jurídicas inadimplentes perante a Justiça do Trabalho quanto às obrigações estabelecidas em sentença condenatória transitada em julgado ou em acordos judiciais trabalhistas, inclusive no concernente aos recolhimentos previdenciários, a honorários, a custas, a emolumentos ou a recolhimentos determinados em lei; ou decorrentes de execução de acordos firmados perante o Ministério Público do Trabalho, Comissão de Conciliação Prévia ou demais títulos que, por disposição legal, contiver força executiva.

**CERTIDÃO DE REGULARIDADE FISCAL**

Número da Certidão: 2023.000007460205-14

Data de Emissão: 20/10/2023

DADOS DO REQUERENTE

CNPJ: 21.005.185/0001-05

Certificamos, observadas as disposições da legislação vigente e de acordo com os registros existentes neste órgão, que o requerente acima identificado está em situação **REGULAR** perante a Fazenda Pública Estadual. A referida identificação não pertence a contribuinte com inscrição ativa no Cadastro de Contribuintes do Estado de Pernambuco.

A presente certidão não compreende débitos cuja exigibilidade esteja suspensa, nem exclui o direito da Fazenda Pública Estadual, a qualquer tempo, cobrar valores a ela porventura devidos pelo referido requerente.

Esta certidão é válida até **17/01/2024** devendo ser confirmada sua autenticidade através do serviço "ARE VIRTUAL" na página www.sefaz.pe.gov.br.

Inválida para licitação no que se refere ao fornecimento de mercadorias ou prestação de serviços de transporte interestadual e intermunicipal ou comunicação não compreendidos na competência tributária dos municípios se o requerente supracitado estiver localizado em Pernambuco.



Certidão Negativa **Débitos Fiscais**

1. Denominação Social/Nome

R B SERVICOS DE OBRAS E REFORMAS DE ENGENHARIA LTDA

2. CMC

523.327-5

3. Endereço

RUA SILVEIRA LOBO, 32 CXPST 765
BAIRRO POCO, CEP 52061-030, RECIFE-PE

4. CNPJ/CPF

21.005.185/0001-05

5. Atividade Econômica

4322-30-3 INSTALAÇÕES DE SISTEMA DE PREVENÇÃO CONTRA INCÊNDIO
7739-09-9 ALUGUEL DE OUTRAS MÁQUINAS E EQUIP COM E INDUST N/ ESP ANTERIORM, SEM OPERADOR
313-40-0 OBRAS DE TERRAPLENAGEM
321-50-0 INSTALAÇÃO E MANUTENÇÃO ELÉTRICA
4322-30-1 INSTALAÇÕES HIDRÁULICAS, SANITÁRIAS E DE GÁS
4329-10-4 MONTAG E INST DE SIST E EQUIP DE ILUM E SINALIZEM VIAS PÚBLICAS, PORTOS E AEROPORTOS
4322-30-2 INSTALAÇÃO E MANUTENÇÃO DE SIST CENTRAIS DE AR CONDIC, DE VENTIL E REFRIGERAÇÃO
4330-40-3 OBRAS DE ACABAMENTO EM GESSO E ESTUQUE
4120-40-0 CONSTRUÇÃO DE EDIFÍCIOS
4299-50-1 CONSTRUÇÃO DE INSTALAÇÕES ESPORTIVAS E RECREATIVAS
4399-10-3 OBRAS DE ALVENARIA
7119-70-3 SERVIÇOS DE DESENHO TÉCNICO RELACIONADOS À ARQUITETURA E ENGENHARIA
4110-70-0 INCORPORAÇÃO DE EMPREENDIMENTOS IMOBILIÁRIOS
4211-10-2 PINTURA PARA SINALIZAÇÃO EM PISTAS RODOVIÁRIAS E AEROPORTOS
4212-00-0 CONSTRUÇÃO DE OBRAS-DE-ARTE ESPECIAIS
4213-80-0 OBRAS DE URBANIZAÇÃO - RUAS, PRAÇAS E CALÇADAS
4221-90-1 CONSTRUÇÃO DE BARRAGENS E REPRESAS PARA GERAÇÃO DE ENERGIA ELÉTRICA
4221-90-2 CONSTRUÇÃO DE ESTAÇÕES E REDES DE DISTRIBUIÇÃO DE ENERGIA ELÉTRICA
4221-90-3 MANUTENÇÃO DE REDES DE DISTRIBUIÇÃO DE ENERGIA ELÉTRICA
4222-70-1 CONST DE REDES DE ABAST DE ÁGUA, COL DE ESGOT E CONST CORREL, EXC OBRAS DE IRRIGA
4292-80-1 MONTAGEM DE ESTRUTURAS METÁLICAS
4292-80-2 OBRAS DE MONTAGEM INDUSTRIAL
299-59-9 OUTRAS OBRAS DE ENGENHARIA CIVIL NÃO ESPECIFICADAS ANTERIORMENTE
311-80-1 DEMOLIÇÃO DE EDIFÍCIOS E OUTRAS ESTRUTURAS
4391-60-0 OBRAS DE FUNDAÇÕES
4311-80-2 PREPARAÇÃO DE CANTEIRO E LIMPEZA DE TERRENO
4312-60-0 PERFURAÇÕES E SONDAGENS
4329-10-3 Instalação, manutenção e reparação de elevadores, escadas e esteiras rolantes
4330-40-1 IMPERMEABILIZAÇÃO EM OBRAS DE ENGENHARIA CIVIL
4330-40-2 INSTALAÇÃO DE PORTAS, JANELAS, TETOS, DIVISÓRIAS E ARMÁR EMBUT DE QUALQ MATERIAL
4330-40-4 SERVIÇOS DE PINTURA DE EDIFÍCIOS EM GERAL
4330-49-9 OUTRAS OBRAS DE ACABAMENTO DA CONSTRUÇÃO
4399-19-9 SERVIÇOS ESPECIALIZADOS PARA CONSTRUÇÃO NÃO ESPECIFICADOS ANTERIORMENTE
7111-10-0 SERVIÇOS DE ARQUITETURA
7112-00-0 SERVIÇOS DE ENGENHARIA
7732-20-1 ALUGUEL DE MÁQUINAS E EQUIPAMENTOS PARA CONSTRUÇÃO SEM OPERADOR, EXC ANDAIMES
4211-10-1 CONSTRUÇÃO DE RODOVIAS E FERROVIAS

6. Descrição

Certifico, de acordo com a legislação em vigor e em conformidade com os registros cadastrais / fiscais, nesta data, que o contribuinte de que trata a presente certidão está regularizado com o erário municipal no que concerne aos lançamentos relativos aos tributos municipais.

7. Ressalva

* * * * *

8. Validade/Autenticidade

Esta certidão é válida por 60 (sessenta) dias a contar da data de sua expedição e sua autenticidade deverá ser confirmada na página <http://recifeemdia.recife.pe.gov.br/certidoes>

Certidão equivalente ao Certificado de Regularidade Fiscal, nos termos da Lei 8.666/93 e abrange as esferas administrativa e judicial (dívida ativa)

A Prefeitura do Recife poderá cobrar e inscrever quaisquer dívidas de responsabilidade do sujeito passivo acima identificado, que vierem a ser apuradas.

9. Código de Autenticidade

10. Expedida em

Recife, 27 de NOVEMBRO de 2023

11. Certidão emitida com base nos pagamentos registrados até 22 de NOVEMBRO de 2023



PREFEITURA DO
RECIFE
SECRETARIA DE FINANÇAS



Nota Fiscal de Serviços Eletrônica

Número da Nota

00000719

Data e Hora de Emissão

09/05/2024 08:43:46

Código de Verificação

LWBB-KIR9

PRESTADOR DE SERVIÇOS

CPF/CNPJ: **21.005.185/0001-05**

Inscrição Municipal: **523.327-5**

Nome/Razão Social: **R B SERVICOS DE OBRAS E REFORMAS DE ENGENHARIA LTDA**

Endereço: **RUA SILVEIRA LOBO 32, CXPST 765 - POCO - CEP: 52061-030**

Município: **Recife**

UF: **PE**

E-mail: **alves.ranier12@gmail.com**

TOMADOR DE SERVIÇOS

Nome/Razão Social: **BASE ADMINISTRATIVA DO CURADO**

CPF/CNPJ: **31.543.958/0001-52**

Inscrição Municipal: **743.691-2**

Endereço: **AV PROF LUIZ FREIRE 198 - CURADO - CEP: 50740-437**

Município: **Recife**

UF: **PE**

E-mail: **----**

DISCRIMINAÇÃO DOS SERVIÇOS

PREGÃO ELETRÔNICO N° 07/2023

PROCESSO ADMINISTRATIVO N° 64329.000851/2023

CONTRATO N° 51/2023

OBJETO: EXECUÇÃO DA REPARAÇÃO DA COBERTURA DO PAVILHÃO ADMINISTRATIVO E LAJE DA ÁREA DO SERVIDOR DO 5° CENTRO DE TELEMÁTICA ÁREA - 5 CTA

AUTORIZO PAGAMENTO

BOLETIM DE MEDIÇÃO N° 05 e N° 01_TA

VALOR TOTAL : R\$ 61.045,78

MATERIAL (30%) : R\$ 18.313,73

MÃO DE OBRA (70%) : R\$ 42.732,05

BANCO C6 S.A.

A/C:

C/C:

ATESTO O RECEBIMENTO DOS
SERVIÇOS REFERENTE A ESTA
NOTA FISCAL

Documento assinado digitalmente



PRISCILA VILEMEN DA SILVA LIMA

Data: 09/05/2024 09:39:43 -0300

Verifique em <https://validar.iti.gov.br>

Retenção de COFINS

R\$ 1.831,37

Retenção de CSLL

R\$ 810,46

Retenção de INSS

R\$ 4.700,53

Retenção de IRPJ

R\$ 732,56

Retenção de PIS

R\$ 396,80

Outras Retenções

R\$ 0,00

VALOR TOTAL DO SERVIÇO = R\$ 61.045,78

Código da Atividade Prestada

4120400 - CONSTRUÇÃO DE EDIFÍCIOS

07.02 - Execução, por administração, empreitada ou subempreitada, de obras de construção civil, hidráulica ou elétrica e de outras obras semelhantes, inclusive sondagem, perfuração de poços, escavação, drenagem e irrigação, terraplanagem...

Deduções (R\$)	Desconto Incond. (R\$)	Base de Cálculo (R\$)	Alíquota (%)	Valor do ISS (R\$)	Crédito p/ IPTU (R\$)
18.313,73	0,00	42.732,05	5,00%	2.136,60	0,00

OUTRAS INFORMAÇÕES

- Esta NFS-e foi emitida com respaldo nas Leis 17.407/2008 e 17.408/2008.

- O ISS desta NFS-e será **RETIDO pelo Tomador de Serviço que deverá recolher através da Guia de NFS-e.**

- Esta NFS-e não gera crédito.

- Esta NFS-e foi emitida em substituição à NFS-e 00000714, emitida em 26/04/2024.

- CEI / Código da Obra: CO051

Declaro que os serviços foram prestados, constantes desta Nota Fiscal de Serviço nº719, de 9 de maio de 2024, relativos ao contrato 051/2023 e TA, sendo verificados nos aspectos formal, legal e técnico, bem como o valor total da mesma corresponde ao contido nos documentos auditados.

Recife-PE, 10 de MAIO de 2024.



JOSÉ GILMAR DANTAS DA COSTA – 1º Sgt
Fiscal Administrativo do Contrato

DECLARAÇÃO

Declaro que os serviços foram prestados.

Recife, PE 10/05/2024.



AMILCAR ALDIR AFFONSO NETO - Maj
Gestor de Contrato do 5º CTA
CPF:
RG:

NS: 3701

JA/05/24

DB: 2588-11106

BASE ADM CURADO

DEBENEFICIÁRIO DO ORDENADOR DE DESPESAS

AUTORIZO O PAGAMENTO

NÃO AUTORIZO O PAGAMENTO

EM: 13/05/24

JOSÉ ADILSON ANDRADE SILVA - TC
Ordenador de Despesas

