



**MINISTÉRIO DA DEFESA
EXÉRCITO BRASILEIRO
3º CENTRO DE GEOINFORMAÇÃO
(CENTRO DE GEOINFORMAÇÃO GENERAL DJALMA POLY COELHO)**

**Pregão Eletrônico (SRP) nº 43/2022
UASG Gerenciadora: 160339 - 1º Batalhão de Engenharia de Construção
UASG Não Participante: 160179 – 3º Centro de Geoinformação
Processo Pregão nº: 64039011317202231
Processo Administrativo nº 030/23/3º CGEO**

Objeto – Aquisição de gêneros alimentícios

Favorecidos:

**NUTRICELLI COMERCIO DE ALIMENTOS LTDA
CNPJ: 12.433.700/0001-59
Valor (R\$): 5.089,22**

Valor Global (R\$): 5.089,22

**Exercício 2023
Suporte Documental**



**MINISTÉRIO DA DEFESA
EXÉRCITO BRASILEIRO
3º CENTRO DE GEOINFORMAÇÃO
(CENTRO DE GEOINFORMAÇÃO GENERAL DJALMA POLY COELHO)**

TERMO DE AUTUAÇÃO DO PROCESSO

Em conformidade com o disposto no Art 38 da Lei nº 8.666, de 21 Jun 93, autuo nesta data, o Processo Administrativo nº 030/23/3º CGEO, referente à aquisição de gêneros alimentícios - Pregão (SRP) nº 43/2022 – UASG: 160339 - 1º Batalhão de Engenharia de Construção, cujo objeto e recursos estão definidos no despacho do Ordenador de Despesas à Requisição nº 22 – Aprov/4ªSeção/3º CGEO, de 7 de fevereiro de 2023.

Disso posto, autuo os documentos recebidos para início do processo:

- Requisição nº 22 – Aprov/4ªSeção/3º CGEO, de 7 de fevereiro de 2023;
- 2023NC402902/COEX; e
- Despacho do Ordenador de Despesas.

Olinda-PE, 13 de fevereiro de 2023.

Assinatura manuscrita em tinta preta, sobreposta a uma faixa preta que oculta o nome do signatário.

Chefe da Seção de Aquisições, Licitações e Contratos



**MINISTÉRIO DA DEFESA
EXÉRCITO BRASILEIRO
3º CENTRO DE GEOINFORMAÇÃO
(CENTRO DE GEOINFORMAÇÃO GENERAL DJALMA POLY COELHO)**

ÍNDICE

Processo Administrativo nº 030/23/3º CGEO

Objeto – Aquisição de gêneros alimentícios

DOCUMENTOS	Fl nº
Requisição	04 a 50
Nota de Crédito	51
Despacho do Ordenador de Despesas	52
Extrato da Ata do Pregão – Itens Empenhados	53 a 56
Consulta “on line” da Situação do Fornecedor	57 a 60
Nota de Empenho	61 a 63



**MINISTÉRIO DA DEFESA
 EXÉRCITO BRASILEIRO
 3º CENTRO DE GEOINFORMAÇÃO
 CENTRO DE GEOINFORMAÇÃO GENERAL DJALMA POLY COELHO**

Olinda-PE, 07 de fevereiro de 2023.

Requisição nº 22 – Aprov/4ª Seção/3º CGEO

Do **Chefe** do
Aprovisionamento

Ao Sr Ordenador de Despesas

Assunto: **aquisição** de
material

Anexo: Autorização do fornecedor e
 cotação de preço

Rfr: Art 13 IG 12-02

1. Versa o presente expediente sobre emissão de empenho para aquisição de material de consumo.

2. Nos termos contidos no Art 13 das IG 12-02, aprovadas pela Port Min nº 305, de 22 Maio 95, solicito-vos providências no sentido de aprovar a contratação de empresa para aquisição do material, como **UG NÃO PARTICIPANTE**, do **Pregão 43/2022 UASG 160339 – 1º Batalhão de Engenharia de Construção (1º BEC)** nas especificações e quantitativos abaixo:

12.433.700/0001-59 - NUTRICELLI COMERCIO DE ALIMENTOS LTDA					
ITEM	DESCRIÇÃO	UND FRN	QTDE	VALOR	VALOR TOTAL
43	Batata processada, tipo: palha	Kg	30	R\$ 27,70	R\$ 831,00
72	Doce em pasta: goiabada	Kg	21	R\$ 10,47	R\$ 219,87
150	Molho picante tipo pimenta, embalagem com 150ml	Fr 150ml	95	R\$ 1,99	R\$ 189,05
171	Chocolate, tipo preto ao leite, apresentação em barra, sabor: meio amargo	Kg	3	R\$ 21,50	R\$ 64,50
175	Pó para preparo de sobremesas, tipo: gelatina, sabor: variado	Kg	120	R\$ 15,89	R\$ 1.906,80
179	Pó para refresco, composição acidulante / aromatizante , sabor: variados	Kg	200	R\$ 9,39	R\$ 1.878,00
TOTAL					R\$ 5.089,22

Fl 05
~~11/11~~

Tipo de empenho: () Ordinário (X) Global () Estimativo



Chefe do Aproveitamento

A handwritten signature in the bottom right corner of the page.

Fl. 07



**MINISTÉRIO DA DEFESA
 EXÉRCITO BRASILEIRO
 3º CENTRO DE GEOINFORMAÇÃO
 CENTRO DE GEOINFORMAÇÃO GENERAL DJALMA POLY COELHO**

JUSTIFICATIVA DA NECESSIDADE DA AQUISIÇÃO/CONTRATAÇÃO

1. OBJETO



Aquisição de material de consumo para atender às necessidades do setor de Aproveitamento do 3º Centro de Geoinformação.

2. JUSTIFICATIVA

Tendo em vista este Centro de Geoinformação necessitar da aquisição de material de consumo e levando-se em conta os estudos e levantamentos realizados pelo Fiscal Administrativo da OM, considerando as demandas de exercícios anteriores, esta UG necessita dos quantitativos, conforme quadro abaixo, para aquisição imediata:

12.433.700/0001-59 - NUTRICELLI COMERCIO DE ALIMENTOS LTDA					
ITEM	DESCRIÇÃO	UND FRN	QTDE	VALOR	VALOR TOTAL
43	Batata processada, tipo: palha	Kg	30	R\$ 27,70	R\$ 831,00
72	Doce em pasta: goiabada	Kg	21	R\$ 10,47	R\$ 219,87
150	Molho picante tipo pimenta, embalagem com 150ml	Fr 150ml	100	R\$ 1,99	R\$ 199,00
171	Chocolate, tipo preto ao leite, apresentação em barra, sabor: meio amargo	Kg	3	R\$ 21,50	R\$ 64,50
175	Pó para preparo de sobremesas, tipo: gelatina, sabor: variado	Kg	120	R\$ 15,89	R\$ 1.906,80
179	Pó para refresco, composição acidulante / aromatizante , sabor: variados	Kg	200	R\$ 9,39	R\$ 1.878,00
TOTAL					R\$ 5.099,17

Quartel em Olinda-PE, 07 de fevereiro de 2023.



 Fiscal Administrativo

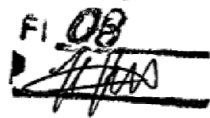

FI 08

AUTORIZAÇÃO

Diante do acima exposto, este Ordenador de despesas concluiu que é mais vantajoso para administração militar contratar utilizando o Pregão (SRP) nº 43/2022, UASG: 160339 – **PREGÃO 43/2022 UASG 160339 – 1º BATALHÃO DE ENGENHARIA DE CONSTRUÇÃO (1º BEC)**, como UG não participante.



Ordenador de Despesas do 3º CGEO



**MINISTÉRIO DA DEFESA
EXÉRCITO BRASILEIRO
3º CENTRO DE GEOINFORMAÇÃO
CENTRO DE GEOINFORMAÇÃO GENERAL DJALMA POLY COELHO**

ESTUDO TÉCNICO PRELIMINAR

1. OBJETO

Batata processada tipo palha, doce em pasta de goiaba, molho picante tipo pimenta, chocolate em barra meio amargo, pó para preparo de gelatina e pó para refresco. Local de Entrega: Olinda/PE do Setor de Aprovisionamento, do 3º CENTRO DE GEOINFORMAÇÃO (3ºCGEO).

Equipe de Planejamento da Aquisição: [REDACTED]

2. NECESSIDADE DA CONTRATAÇÃO

A aquisição de Batata processada tipo palha, doce em pasta de goiaba, molho picante tipo pimenta, chocolate em barra meio amargo, pó para preparo de gelatina e pó para refresco é necessária tendo em vista fornecer estes produtos para o setor de aprovisionamento do 3º CGEO ofertar para toda a tropa deste Centro.

A grande importância do fornecimento de Batata processada tipo palha, doce em pasta de goiaba, molho picante tipo pimenta, chocolate em barra meio amargo, pó para preparo de gelatina e pó para refresco, pelo Setor de Aprovisionamento visa atender adequadamente os militares, fornecendo os insumos necessários para o bem-estar dos mesmos.

3. ESTIMATIVA DAS QUANTIDADES

As quantidades estimadas foram definidas a partir do planejamento do Setor de Aprovisionamento para seu efetivo com margem de segurança.

Adm.

4. ESTIMATIVAS DE PREÇO

O preço estimativo foi definido pelo **PREGÃO 43/2022 UASG 160339 – 1º BATALHÃO DE ENGENHARIA DE CONSTRUÇÃO (1º BEC)**, combinado a verificação de preços no painel de preços através do site compras governamentais e UASG as quais fizeram aquisições similares.

5. JUSTIFICATIVA PARA O PARCELAMENTO OU NÃO DA SOLUÇÃO

A natureza e dimensões da compra, composto por itens que fornecem maior variedade alimentar e bem estar aos militares, leva a crer que seja viável executar parcelamento desta compra devido ao grande volume do item.

6. VIABILIDADE DA CONTRATAÇÃO

A contratação é viável com vistas a oferecer a batata processada tipo palha, doce em pasta de goiaba, molho picante tipo pimenta, chocolate em barra meio amargo, pó para preparo de gelatina e pó para refresco, de necessidade primária, do Setor de Aprovisionamento do 3º CGEO.

A ATA do **1º BATALHÃO DE ENGENHARIA DE CONSTRUÇÃO (1º BEC)**, na referida **UASG 160339 – 1º BATALHÃO DE ENGENHARIA DE CONSTRUÇÃO (1º BEC)** – Comando do Exército traz vantagem à administração pública, por ser o menor valor custo benefício encontrado após uma ampla pesquisa de preços no mercado e nos sites de compras governamentais, além de ser logisticamente viável, acelerando a entrega dos materiais.

Olinda-PE, 07 de fevereiro de 2023



Chefe do Setor de Aprovisionamento



Aux. do Setor de Aprovisionamento



Fiscal Administrativo

FI 

GERENCIAMENTO DE RISCOS

O principal risco que compromete o alcance dos resultados que atendam às necessidades da contratação é manter o Setor de Aprovisionamento desprovido de itens que melhoram o atendimento aos militares, o que poderá provocar danos ao bem-estar dos mesmos, refletindo na sua qualidade de trabalho.

O risco, podemos classificar como alto. Todavia, a não oferta de batata processada tipo palha, doce em pasta de goiaba, molho picante tipo pimenta, chocolate em barra meio amargo, pó para preparo de gelatina e pó para refresco, inviabilizaria o adequado fornecimento de alimentação deste centro.

O risco, classificado como alto, é considerado inaceitável, não havendo na verdade, nenhuma ação que possa prevenir o risco, a não ser a realização da compra a ser contratada.

O responsável pelo risco é a chefe do Setor de Aprovisionamento e, solidariamente, à Fiscalização Administrativa deste Centro.

Olinda-PE, 07 de fevereiro de 2023

Chefe do Setor de Aprovisionamento



Aux. do Setor de Aprovisionamento



Fiscal Administrativo

MINISTÉRIO DA DEFESA
EXÉRCITO BRASILEIRO
3º CENTRO DE GEOINFORMAÇÃO

FI 12
[Assinatura]

CENTRO DE GEOINFORMAÇÃO GENERAL DJALMA POLY COELHO

CONSOLIDAÇÃO DA PESQUISA DE PREÇOS

Ref.: Requisição nº 22 - Aprov/4ª Seção/3º CGEO, de 07 FEV 2023

Em atendimento à IN nº 73/2020, encaminha-se a consolidação dos dados da pesquisa de preços feitas pelo Almoarifado do 3º CGEO.

1. IDENTIFICAÇÃO DO AGENTE RESPONSÁVEL PELA PESQUISA (Art. 3º, I)

CPF	Nome	Função
[REDACTED]	[REDACTED]	Chefe do Setor de Aproveitamento

2. CARACTERIZAÇÃO DAS FONTES CONSULTADAS (Art. 3º, II e Art. 5º)

a. Para a presente contratação foram utilizadas as seguintes fontes:

(x)	Descrição da Fonte
x	I. Painel de Preços
	II. Contratações similares de outros entes públicos
	III. Mídia especializada (sites especializados), contendo data e hora de acesso
	IV. Pesquisa direta com Fornecedores

b. Houve pesquisa de preços direto com fornecedores (Art. 5º, IV) - () Sim (x) Não.

b.1. Foi observado:

(S) Sim ou (N) Não	Parâmetros a serem observados
-	I. Prazo de resposta conferido ao fornecedor compatível com a complexidade do objeto a ser licitado;
-	II. Obtenção de propostas formais, contendo, no mínimo: a) descrição do objeto, valor unitário e total;
-	b) número do Cadastro de Pessoa Física - CPF ou do Cadastro Nacional de Pessoa Jurídica - CNPJ do proponente;
-	c) endereço e telefone de contato; e
-	d) data de emissão.
-	III. Registro da relação de fornecedores que foram consultados e não enviaram propostas como resposta à solicitação de que trata o inciso IV do caput.

b.2. Relação dos fornecedores que trata o item III da tabela acima:

CNPJ	Favorecido	Observação
-	-	-
-	-	-
-	-	-

FI 13
[assinatura]

3. METODOLOGIA UTILIZADA (Art. 6º)

a. Para a presente contratação foi utilizada a seguinte metodologia para obtenção do preço estimado:

(x) Metodologia			
Média	<input checked="" type="checkbox"/>	Mediana	<input type="checkbox"/>
			Menor Valor

b. A metodologia aplicada foi a **Mediana** - (x) Sim () Não.

b.1. Foi observado o conjunto de três ou mais preços pesquisados conf. Art. 5º - (x) Sim () Não.

b.2. Foi desconsiderado os valores inexequíveis, inconsistentes e excessivamente elevados (Art. 3º, V e Art. 6º, § 2º) - () Sim (x) Não () Não é caso.

Justificativa
A pesquisa se apresenta de forma heterogênea, uma vez que, nesse caso, há influência dos extremos dos dados coletados, pois houve desconsideração dos preços inexequíveis, inconsistentes ou excessivamente elevados.

Olinda-PE, 07 de fevereiro de 2023.

[assinatura]
[Redação]

Chefe do Aproveitamento

FI 15

MINISTÉRIO DA DEFESA
EXÉRCITO BRASILEIRO
3º CENTRO DE GEOINFORMAÇÃO
CENTRO DE GEOINFORMAÇÃO GENERAL DJALMA POLY COELHO

Mapa Comparativo referente à Parte Requisitória nº 22/2023 – Setor de Aprovisionamento

1. Objeto: Aquisição de material de Consumo, através de adesão, para atender as necessidades do serviço de provisionamento.

Nº ITEM	ESPECIFIC AÇÃO	UNIDADE	QTD TOTAL	1	2	PREÇO MÉDIO ESTIMADO (RS)
43	Batata processada, tipo: palha	Kg	30	R\$ 16,00	24,96	R\$ 20,48
72	Doce em pasta: goiabada	Kg	21	R\$ 8,99	R\$ 12,85	R\$ 10,92
150	Molho picante tipo pimenta, embalagem com 150ml	Fr 150ml	95	R\$ 2,67	R\$ 4,50	R\$ 3,58
171	Chocolate, tipo preto ao leite, apresentação em barra, sabor: meio amargo	Kg	3	R\$ 21,77	R\$ 21,99	R\$ 21,88
175	Pó para preparo de sobremesas,t ipo: gelatina, sabor: variado	Kg	120	R\$ 10,09	R\$ 19,08	R\$ 14,58
179	Pó para refresco, composição acidulante / aromatizante , sabor: variados	Kg	200	R\$ 8,15	R\$ 10,25	R\$ 9,20

1 – www.paineldeprecos.com.br

2 – Pesquisa em site.

FI 16 —
Adriano

3. São anexos deste relatório de pesquisa os seguintes documentos:

- Impressos obtidos na cotação de preços realizada no Portal de Compras Governamentais (Painel de Preços)
- Impressos obtidos na cotação de preços em sites.

Olinda, PE, 07 de fevereiro de 2023



Chefe do Setor de Aproveitamento

FI _____
 PL _____

MÉDIA

R\$ 16,40

MEDIANA

R\$ 16,00

FILTROS APLICADOS
 Descrição

MENOR

R\$ 0,99

BATATA PROCESSADA, ESPÉCIE:INGLESAL, TIPO FORMATO:PALHA, TIPO:FRITAL, APRESENTAÇÃO:PRONTO PARA CONSUMO 2022

Quantidade total de registros: 0
 Registros apresentados: 1 a undefined
 Ano da Compra

Identificação da Compra

Número do Item	Modalidade	Código do CATMAT	Descrição do Item	Descrição Complementar	Unidade de Fornecimento	Quantidade Ofertada	Valor Unitário	Fornecedor Órgão UASG	Data da Compra

Handwritten signature and stamp

Fi



Faça sua busca aqui...

CATEGORIAS TODAS AS MARCAS INSTITUCIONAL BLOG

- Caro que todos os seus produtos no Zappin e Combré da minha vida
- Descontos e promoções exclusivos
- Frete grátis para todo estado de São Paulo e Catarina
- Entre-gar, rápida e fácil
- Tire suas dúvidas por telefone ou WhatsApp

Home > Food Service > BATATA PALHA FRITALLI PACOTE 1KG

BATATA PALHA FRITALLI PACOTE 1KG

Código interno: 49301

Batata palha Fritall é ideal para quem busca crocância e um sabor ótimo que combina com seu strogonoff, molho quente, lasanha, escondidinho e muito mais. Essa batata é para quem busca Momentos Especiais, do lado de quem você ama.

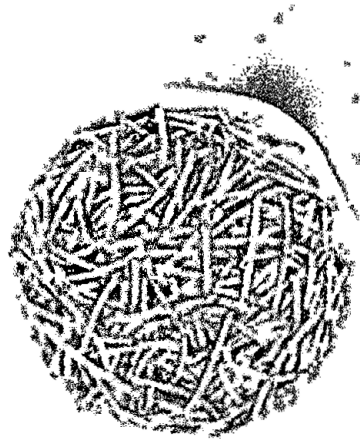

R\$24,96

- 1 +

COMPRAR

- 1 x de R\$ 24,96 sem juros 4 x de R\$ 6,79 com juros
- 2 x de R\$ 13,14 com juros 5 x de R\$ 5,53 com juros
- 3 x de R\$ 8,91 com juros

Quanto pagar em 5 x de R\$ 5,53 com juros Total a pagar: R\$ 27,63

Informe seu CEP para calcular o frete.

CALCULAR

Handwritten signature and date: 18/11/2023

10016/2022	00078	Pregão	487591	DOCE CONFEITADO	UNIDADE	2.500	R\$4,35	PORTAL COMERCIO DE ALIMENTOS LTDA	ESTADO DAS ALAGOAS	982791 - PREFEITURA MUNICIPAL DE MARAVILHA	14/12/2022
00066/2022	00074	Pregão	487591	DOCE CONFEITADO	QUILOGRAMA	200	R\$4,75	ANDRE LUIZ DE CASTRO	ESTADO DO PARANA	987857 - PREFEITURA MUN. DE SANTO A. DO SUDOESTE/PR	13/09/2022
00034/2022	00019	Dispensa de Licitação	487591	DOCE CONFEITADO	UNIDADE	100	R\$5,75	W. DA S. CHAVES DE VIGILANCIA LTDA	FUNDAÇÃO NACIONAL DO INDIO	194045 - COORDENAÇÃO REGIONAL MADEIRA AM	09/12/2022
00009/2022	00029	Pregão	487591	DOCE CONFEITADO	QUILOGRAMA	530	R\$6,25	EMILLY CRISTINA MELO DE ARAUJO LTDA	ESTADO DO PARA	980451 - PREFEITURA MUNICIPAL DE COLARES/PA	08/09/2022
32607/2022	00071	Dispensa de Licitação	487591	DOCE CONFEITADO	QUILOGRAMA	100	R\$6,50	GDS COMERCIAL E SERVICOS EIRELI	ESTADO DO RIO GRANDE DO NORTE	980418 - PREFEITURA MUNICIPAL DE ITAJA	19/10/2022
00013/2022	00041	Pregão	487591	DOCE CONFEITADO	QUILOGRAMA	2.000	R\$7	NOVA ALIMENTOS LTDA	ESTADO DO PARA	980511 - PREFEITURA MUNICIPAL DE PEIXEBOI	01/11/2022
00155/2022	00010	Pregão	487591	DOCE CONFEITADO	UNIDADE	800	R\$7,35	ALIMENTEX DISTRIBUIDORA LTDA	ESTADO DO PARANA	987565 - PREF. MUN. DE FRANCISCO BELTRAO	07/11/2022
80061/2022	00027	Dispensa de Licitação	487591	DOCE CONFEITADO	UNIDADE	53	R\$7,40	COMERCIAL MINAS BRASILIA LTDA	COMANDO DA MARINHA	720000 - ESTADO- MAIOR DA ARMADA	12/08/2022
00005/2022	00035	Pregão	487591	DOCE CONFEITADO	UNIDADE	24	R\$7,52	COMOSERV COMERCIO E SERVICOS LTDA	INST. FED. DE EDUC., CIENC. E TEC. BAIANO	158443 - INST. FED. DE ED., CIENC. E TEC. BAIANO/C. CATU	27/10/2022
00018/2022	00041	Pregão	487591	DOCE CONFEITADO	UNIDADE	2.000	R\$8,99	NOVA ALIMENTOS LTDA	ESTADO DO PARA	980499 - PREFEITURA MUNICIPAL DE NOVA TIMBOTEUA	12/12/2022
00136/2022	00144	Pregão	487591	DOCE CONFEITADO	UNIDADE	60	R\$9,19	HORTI FOODS DISTRIBUIDORA DE ALIMENTOS LTDA	ESTADO DO PARANA	987565 - PREF. MUN. DE FRANCISCO BELTRAO	04/11/2022
00136/2022	00132	Pregão	487591	DOCE CONFEITADO	UNIDADE	50	R\$10,22	HORTI FOODS DISTRIBUIDORA DE ALIMENTOS LTDA	ESTADO DO PARANA	987565 - PREF. MUN. DE FRANCISCO BELTRAO	04/11/2022
00074/2022	00022	Pregão	487591	DOCE CONFEITADO	QUILOGRAMA	150	R\$10,78	HNC SILVA COMERCIO LTDA	ESTADO DO PARA	926832 - FUNDO MUV. DE ASSISTÊNCIA SOCIAL DE CASTANHAL	27/09/2022
00155/2022	00022	Pregão	487591	DOCE CONFEITADO	UNIDADE	100	R\$11,37	DISTRIBUIDORA TIO IVO LTDA	ESTADO DO PARANA	987565 - PREF. MUN. DE FRANCISCO BELTRAO	07/11/2022
00035/2022	00059	Dispensa de Licitação	487591	DOCE CONFEITADO	QUILOGRAMA	8.083	R\$14,14	UNIAO DAS ASSOC E COOPERATIVAS USUARIOS DO PAVILHAO EXERCITO	COMANDO DO EXERCITO	160298 - COMANDO DA 1 REGIAO MILITAR/RJ	17/08/2022

00002/2022	00035	Pregão	487591	DOCE CONFEITADO	QUILOGRAMA	10	R\$14,50	PONTO CERTO COMERCIO DE PRODUTOS ALIMENTICIOS EIRELI	ESTADO DE TOCANTINS	928854 - ASSOCIAÇÃO DE A.E.E.ULTIMO DE CARVALHO/TO	10/10/2022
00005/2022	00015	Pregão	487591	DOCE CONFEITADO	UNIDADE	12	R\$15,33	MARIA CLARICE VILAS BOAS RIBEIRO E CIA LTDA	MINISTERIO DA CIENCIA, TECNOLOGIA E INOVAÇÃO	240128 - LABORATORIO MACONAL DE ASTROFISICA - MG	06/12/2022
00002/2022	00034	Pregão	487591	DOCE CONFEITADO	QUILOGRAMA	42	R\$15,9047	M N B LOGISTICA DE ALIMENTOS LTDA	ESTADO DE TOCANTINS	928772 - ASSOCIAÇÃO DO C.E.M.BOM JESUS DE GURUPI/TO	26/08/2022
00136/2022	00041	Pregão	487591	DOCE CONFEITADO	QUILOGRAMA	100	R\$16,70	HORTI FOODS DISTRIBUIDORA DE ALIMENTOS LTDA	ESTADO DO PARANA	987565 - PREF.MUN. BELTRAO	04/11/2022
00136/2022	00040	Pregão	487591	DOCE CONFEITADO	QUILOGRAMA	100	R\$17,45	HORTI FOODS DISTRIBUIDORA DE ALIMENTOS LTDA	ESTADO DO PARANA	987565 - PREF.MUN. BELTRAO	04/11/2022
00081/2022	00075	Pregão	487591	DOCE CONFEITADO	UNIDADE	320	R\$18,58	PAGUE BEM MENOS SUPERMERCADO LTDA	ESTADO DE MINAS GERAIS	926607 - PREFEITURA MUNICIPAL DE GOVERNADOR VALADARES	23/08/2022
11112/2022	00044	Pregão	487591	DOCE CONFEITADO	UNIDADE	30	R\$21,06	DMG DISTRIBUIDORA DE ALIMENTOS LTDA	INST.FED DE EDUC.CIENC.E TEC.DE STA.CATARINA	158516 - INSTITUTO FEDERAL DE EDUC.CIENC.E TEC.DE SC	17/10/2022
00108/2022	00027	Dispensa de Licitação	487591	DOCE CONFEITADO	QUILOGRAMA	15	R\$28	COOPERATIVA MISTA DOS PRODUTORES RURAIS DO TARUMA MIRIM AGROFRUTAS-TARUMA	COMANDO DO EXERCITO	160015 - COMANDO 2 GRUPAMENTO ENGENHARIA CNST/MEX/AM	25/11/2022
00038/2022	00010	Pregão	487591	DOCE CONFEITADO	UNIDADE	500	R\$119	DEBORA KALINA SANTOS ALVES ME	ESTADO DAS ALAGOAS	982841 - PREFEITURA MUNICIPAL DE PINHARAS/AL	06/12/2022
00083/2022	00001	Dispensa de Licitação	487591	DOCE CONFEITADO	UNIDADE	17	R\$129	TRI BOM COMERCIO DE DOCES E SALGADOS EIRELI	COMANDO DO EXERCITO	160388 - 3 REGIMENTO DE CAVALARIA DE GUARDIA/RS	31/10/2022
00038/2022	00015	Pregão	487591	DOCE CONFEITADO	UNIDADE	400	R\$184,59	DEBORA KALINA SANTOS ALVES ME	ESTADO DAS ALAGOAS	982841 - PREFEITURA MUNICIPAL DE PINHARAS/AL	06/12/2022

21

FI

Painel de Preços

MINISTÉRIO DA ECONOMIA

MÉDIA R\$ 4,73
 MEDIANA R\$ 2,67
 MENOR R\$ 0,025

FILTROS APLICADOS

Descrição

MOLHO PIMENTA, COMPOSIÇÃO:ÁGUA/PIMENTA VERMELHA MOÍDA/VINAGRE DE ALCÓOL/SAL), APLICAÇÃO:ALIMENTOS, TIPO USO:CULINÁRIA EM GERAL 2022

Ano da Compra

Quantidade total de registros: 231

Registros apresentados: 1 a 50

Identificação da Compra	Número do Item	Modalidade	Código do Item CATMAT	Descrição do Item	Descrição Complementar	Unidade de Fornecimento	Quantidade Ofertada	Valor Unitário	Fornecedor	Órgão	UASG	Data da Compra
01277/2022	00084	Pregão	241553	MOLHO PIMENTA		FRASCO 150,00 ML	180	R\$0,025	F P FACANHA COMERCIO DE ALIMENTOS LTDA	ESTADO DO CEARA	943001 - GOVERNO DO ESTADO DO CEARA	14/10/2022
00016/2022	00064	Pregão	241553	MOLHO PIMENTA		FRASCO 60,00 ML	7.470	R\$0,08	SUPER RIO SUPERMERCADO LTDA	EMPRESA BRASILEIRA DE SERVIÇOS HOSPITALARES	155011 - HOSPITAL DE CLINICAS DO TRIANGULO MINEIRO	04/04/2022
00001/2022	00046	Pregão	241553	MOLHO PIMENTA		FRASCO 150,00 ML	360	R\$1	CENTRAL COMERCIO DE PRODUTOS ALIMENTICIOS LTDA	COMANDO DO EXERCITO	160018 - 12. BATALHAO DE SUPRIMENTO/MEX/AM	23/03/2022
00022/2022	00171	Pregão	241553	MOLHO PIMENTA		FRASCO 150,00 ML	720	R\$1,10	MEGA VENDAS DISTRIBUIDORA LTDA	ESTADO DO MARANHAO	453204 - PREFEITURA MUN.C.PAL DE IMPERATRIZ	08/09/2022
00011/2021	00058	Pregão	241553	MOLHO PIMENTA		FRASCO 150,00 ML	2.960	R\$1,23	DELICIA DO NORTE COMERCIO, SERVICOS E REPRESENTACAO DE PRODUTOS ALIMENTICIOS LTD	COMANDO DO EXERCITO	160349 - COMANDO DA 17 BRIG.DE INFANTARIA DE SELVA/RO	04/01/2022

FI 22
 [Assinatura]

00018/2021	00090	Pregão	241553	MOLHO PIMENTA	FRASCO 150,00 ML	800	R\$1.23	JW COSTA DISTRIBUIDORA DE ALIMENTOS EM GERAL LTDA	COMANDO DO EXERCITO	160105 - 24ª BATALHÃO DE INFANTARIA DE SELVA	14/04/2022
00003/2022	00167	Pregão	241553	MOLHO PIMENTA	POTE 150,00 ML	2.395	R\$1.32	DISTRIBUIDORA V B LTDA	COMANDO DO EXERCITO	16C111 - COMANDO DA 4ª BDA DE INFANTARIA MOTORIZADA	04/07/2022
00025/2021	00090	Pregão	241553	MOLHO PIMENTA	FRASCO 150,00 ML	200	R\$1.38	ROSA COMERCIOS E SERVICOS LTDA	COMANDO DO EXERCITO	160183 - 72 BATALHAO DE INFANTARIA MOTORIZADO	11/02/2022
00015/2021	00148	Pregão	241553	MOLHO PIMENTA	FRASCO 150,00 ML	342	R\$1.44	FAL COMERCIO DE ALIMENTOS E EQUIPAMENTOS LTDA	COMANDO DO EXERCITO	160250 - 1 BATALHAO DE COMUNICACOES DIVISIONARIO/RS	14/02/2022
00017/2022	00128	Pregão	241553	MOLHO PIMENTA	FRASCO 150,00 ML	8.150	R\$1.47	JARDA COMERCIAL DE ALIMENTOS LTDA	COMANDO DA MARINHA	787000 - MM/COMANDO DO 7 DISTRITO NAVAL/DF	26/08/2022
00014/2022	00060	Pregão	241553	MOLHO PIMENTA	FRASCO 150,00 ML	4.500	R\$1.49	ECCAGIO COMERCIO DE ALIMENTOS LTDA	COMANDO DA MARINHA	791800 - BASE NAVAL DO RIO DE JANEIRO/RJ	01/11/2022
00001/2022	00120	Pregão	241553	MOLHO PIMENTA	FRASCO 150 ML	720	R\$1.49	BONIBOM COMERCIO DE ALIMENTOS LTDA	COMANDO DO EXERCITO	160150 - MEX-4 COMPANHIA ENGENHARIA CMB MEC/MS	16/02/2022
00001/2022	00082	Pregão	241553	MOLHO PIMENTA	FRASCO 150,00 ML	12.000	R\$1.50	ECCAGIO COMERCIO DE ALIMENTOS LTDA	COMANDO DA MARINHA	740015 - BASE NAVAL DA ILHA DAS COBRAS	04/08/2022
00001/2022	00129	Pregão	241553	MOLHO PIMENTA	FRASCO 150,00 ML	1.934	R\$1.54	BONIBOM COMERCIO DE ALIMENTOS LTDA	COMANDO DO EXERCITO	160364 - COMANDO 3 BRIGADA DE CAVALARIA MECANIZADA/RS	20/04/2022
00001/2022	00061	Pregão	241553	MOLHO PIMENTA	FRASCO 150,00 ML	3.530	R\$1.56	LKB COMERCIO LTDA	COMANDO DA MARINHA	782802 - CENTRO DE INTENDENCIA DA MARINHA EM SALVADOR	01/04/2022
00036/2022	00112	Pregão	241553	MOLHO PIMENTA	FRASCO 150,00 ML	300	R\$1.5625	JP COMERCIO DE PRODUTOS ALIMENTICIOS E SERVICOS LTDA	COMANDO DO EXERCITO	160129 - ESCOLA DE SARGENTOS DAS ARMAS	26/10/2022
00001/2022	00382	Pregão	241553	MOLHO PIMENTA	FRASCO 150 ML	1.038	R\$1.5699999999999998	BONIBOM COMERCIO DE ALIMENTOS LTDA	COMANDO DO EXERCITO	160150 - MEX-4 COMPANHIA ENGENHARIA CMB MEC/MS	16/02/2022
00032/2021	00211	Pregão	241553	MOLHO PIMENTA	FRASCO 150,00 ML	10.216	R\$1.5899999999999999	VH COMERCIO DE PRODUTOS ALIMENTICIOS E SERVICOS DE MANUTENCAO LTDA	COMANDO DO EXERCITO	160016 - COMANDO DO COMANDO MILITAR DA AMAZONIA/MEX/AM	06/06/2022

23

FI

00007/2022	00080	Pregão	241553	MOLHO PIMENTA	FRASCO 150,00 ML	360	R\$1.5899999999999999	BONIBOM COMERCIO DE ALIMENTOS LTDA	COMANDO DO EXERCITO	160203 - 2 BATALHAO DE ENGENHARIA DE CONSTRUCAO	13/07/2022
00007/2021	00095	Pregão	241553	MOLHO PIMENTA	FRASCO 150,00 ML	140	R\$1.60	V4 COMERCIO DE ALIMENTOS LTDA	COMANDO DO EXERCITO	160147 - 47 BATALHAO E INFANTARIA - MEX/MS	10/02/2022
00024/2022	00415	Pregão	241553	MOLHO PIMENTA	FRASCO 150,00 ML	180	R\$1.62	CA COMERCIO DE ALIMENTOS LTDA	COMANDO DO EXERCITO	160447 - 1º BATALHAO FERROVIARIO	31/10/2022
00030/2021	00112	Pregão	241553	MOLHO PIMENTA	FRASCO 150,00 ML	2.505	R\$1.6400000000000000	BONIBOM COMERCIO DE ALIMENTOS LTDA	COMANDO DO EXERCITO	160545 - HOSPITAL DA G. S. GABRIEL DA CACHOEIRA	06/04/2022
00005/2022	00140	Pregão	241553	MOLHO PIMENTA	FRASCO 150,00 ML	3.796	R\$1.6400000000000000	BONIBOM COMERCIO DE ALIMENTOS LTDA	COMANDO DO EXERCITO	160136 - 9ª GRUPOAMENTO LOGISTICO	09/06/2022
00083/2022	00060	Pregão	241553	MOLHO PIMENTA	FRASCO 150,00 ML	2.400	R\$1.65	R MASTER COMERCIO DE ALIMENTOS LTDA	COMANDO DA AERONAUTICA	120628 - GRUPOAMENTO DE APOIO DE BELEM	23/11/2022
00001/2022	00199	Pregão	241553	MOLHO PIMENTA	FRASCO 150,00 ML	270	R\$1.65	BONIBOM COMERCIO DE ALIMENTOS LTDA	COMANDO DO EXERCITO	160133 - MEX-10 REGIMENTO DE CAVALARIA MECANIZADO/MS	07/03/2022
00007/2022	00128	Pregão	241553	MOLHO PIMENTA	FRASCO 150,00 ML	104	R\$1.6600000000000000	CDV COMERCIAL DE ALIMENTOS LTDA	MINISTERIO DEFESA	110404 - DEPARTAMENTO DE ADMINISTRACAO INTERNA	28/04/2022
00007/2021	00190	Pregão	241553	MOLHO PIMENTA	FRASCO 150 ML	800	R\$1.6600000000000000	ECCAGIO COMERCIO DE ALIMENTOS LTDA	COMANDO DO EXERCITO	160247 - 32ª BATALHAO DE INFANTARIA LEVE	21/01/2022
00083/2022	00062	Pregão	241553	MOLHO PIMENTA	FRASCO 150,00 ML	4.800	R\$1.67	R MASTER COMERCIO DE ALIMENTOS LTDA	COMANDO DA AERONAUTICA	120628 - GRUPOAMENTO DE APOIO DE BELEM	23/11/2022
00001/2022	00106	Pregão	241553	MOLHO PIMENTA	FRASCO 150,00 ML	3.981	R\$1.6800000000000000	PS COMERCIO E SERVICOS LTDA	COMANDO DA MARINHA	783602 - ESCOLA APRENDIZES DE MARINHEIROS/PE	09/08/2022
00006/2021	00118	Pregão	241553	MOLHO PIMENTA	FRASCO 150 ML	5.320	R\$1.6800000000000000	BONIBOM COMERCIO DE ALIMENTOS LTDA	COMANDO DO EXERCITO	160436 - 22 GRUPO DE ARTILHARIA DE CAMPANHA/RS	14/03/2022
00006/2022	00201	Pregão	241553	MOLHO PIMENTA	FRASCO 150,00 ML	3.556	R\$1.69	MANUEL OSORIO DOS SANTOS	COMANDO DO EXERCITO	160342 - BASE ADMINISTRATIVA DA GUARNICAO DE NATAL	10/06/2022
00001/2022	00081	Pregão	241553	MOLHO PIMENTA	FRASCO 150,00 ML	291	R\$1.69	BONIBOM COMERCIO DE ALIMENTOS LTDA	COMANDO DO EXERCITO	160133 - MEX-10 REGIMENTO DE CAVALARIA MECANIZADO/MS	07/03/2022
00069/2022	00079	Pregão	241553	MOLHO PIMENTA	FRASCO 150,00 ML	3.600	R\$1.73	NUTRICOM COMERCIO DE PRODUTOS ALIMENTICIOS LTDA	COMANDO DA AERONAUTICA	120633 - GRUPOAMENTO DE APOIO DE SAO PAULO	02/08/2022

Fl

00032/2021	00148	Pregão	241553	MOLHO PIMENTA	FRASCO 150,00 ML	100	R\$1,73	BONIBOM COMERCIO DE ALIMENTOS LTDA	COMANDO DO EXERCITO	160226 - 34 BATALHAO DE INFANTARIA MECANIZADO	15/03/2022
00036/2022	00113	Pregão	241553	MOLHO PIMENTA	FRASCO 150,00 ML	2.706	R\$1,74	NUTRICELLI COMERCIO DE ALIMENTOS LTDA	COMANDO DO EXERCITO	160413 - COMANDO DA 3ª DIV DO EX - BASE ADM DA GUAR SM	16/12/2022
00003/2022	00111	Pregão	241553	MOLHO PIMENTA	FRASCO 150,00 ML	150	R\$1,75	WILTON DA COSTA SANTOS	COMANDO DO EXERCITO	160173 - MEX/31.BATALHAO DE INFANTARIA MOTORIZADO/PB	02/06/2022
00001/2022	00317	Pregão	241553	MOLHO PIMENTA	FRASCO 150,00 ML	296	R\$1,75	BONIBOM COMERCIO DE ALIMENTOS LTDA	COMANDO DO EXERCITO	160133 - MEX-10 REGIMENTO DE CAVALARIA MECANIZADO/MS	07/03/2022
00018/2022	00142	Pregão	241553	MOLHO PIMENTA	FRASCO 150,00 ML	200	R\$1,75	WILTON DA COSTA SANTOS	COMANDO DO EXERCITO	160339 - 1 BATALHAO DE ENGENHARIA DE CONSTRUCAO	18/07/2022
00029/2021	00478	Pregão	241553	MOLHO PIMENTA	POTE 150,00 ML	86	R\$1,75	BONIBOM COMERCIO DE ALIMENTOS LTDA	COMANDO DO EXERCITO	160204 - 25 BATALHAO DE CACADORES	24/01/2022
00029/2021	00080	Pregão	241553	MOLHO PIMENTA	FRASCO 150,00 ML	390	R\$1,75	BONIBOM COMERCIO DE ALIMENTOS LTDA	COMANDO DO EXERCITO	160204 - 25 BATALHAO DE CACADORES	24/01/2022
00003/2022	00054	Pregão	241553	MOLHO PIMENTA	FRASCO 150,00 ML	250	R\$1,75	NUTRICELLI COMERCIO DE ALIMENTOS LTDA	COMANDO DO EXERCITO	160441 - 28 GRUPO DE ARTILHARIA DE CAMPANHA-MEX/SC	14/10/2022
00013/2021	00121	Pregão	241553	MOLHO PIMENTA	FRASCO 150,00 ML	600	R\$1,77	BONIBOM COMERCIO DE ALIMENTOS LTDA	COMANDO DO EXERCITO	160206 - 30 BATALHAO DE INFANTARIA MECANIZADO	16/02/2022
00010/2022	00177	Pregão	241553	MOLHO PIMENTA	FRASCO 150,00 ML	300	R\$1,78	PS COMERCIO E SERVICOS LTDA	COMANDO DO EXERCITO	160177 - 71 BATALHAO DE INFANTARIA MOTORIZADO	25/11/2022
00024/2022	00413	Pregão	241553	MOLHO PIMENTA	FRASCO 150,00 ML	180	R\$1,78	CA COMERCIO DE ALIMENTOS LTDA	COMANDO DO EXERCITO	160447 - 1ª BATALHAO FERROVIARIO	31/10/2022
00030/2022	00215	Pregão	241553	MOLHO PIMENTA	FRASCO 150,00 ML	4.140	R\$1,78	NUTRICELLI COMERCIO DE ALIMENTOS LTDA	COMANDO DO EXERCITO	160518 - BASE DE AVIACAO DE TAUBATE	30/11/2022
00023/2022	00374	Pregão	241553	MOLHO PIMENTA	POTE 150,00 ML	542	R\$1,79	NUTRICELLI COMERCIO DE ALIMENTOS LTDA	COMANDO DO EXERCITO	160202 - 3 BATALHAO DE ENGENHARIA DE CONSTRUCAO	14/11/2022
00085/2022	00054	Pregão	241553	MOLHO PIMENTA	FRASCO 150,00 ML	4.200	R\$1,80	FL COMERCIO ATACADISTA DE ARTIGOS DE USO PESSOAL E DOMESTICO LTDA	COMANDO DA AERONAUTICA	120632 - BASE AEREA DE RECIFE	21/11/2022
00011/2022	00295	Pregão	241553	MOLHO PIMENTA	FRASCO 150,00 ML	8.200	R\$1,80	UNIAGRO RORAIMA EMPREENDIMENTOS LTDA	COMANDO DO EXERCITO	160482 - 1A. BRIGADA DE INFANTARIA DE SELVA/RR	14/09/2022

00017/2022 00150 Pregão

241553 MOLHO PIMENTA

FRASCO 150,00 ML 190 R\$1,80

FI

00017/2022 00312 Pregão

241553 MOLHO PIMENTA

FRASCO 150,00 ML 144 R\$1,80

WILTON DA COSTA SANTOS

COMANDO DO EXERCITO

160339 - 1 BATALHAO DE ENGENHARIA DE CONSTRUCAO

19/07/2022

WILTON DA COSTA SANTOS

COMANDO DO EXERCITO

160339 - 1 BATALHAO DE ENGENHARIA DE CONSTRUCAO

19/07/2022

26
Affonso

FI

00024/2022	00332	Pregão	463544	CHOCOLATE	BARRA 25,00 G	150	R\$1,46	CA COMERCIO DE ALIMENTOS LTDA	COMANDO DO EXERCITO	160447 - 1º BATALHÃO FERROVIÁRIO	31/10/2022
00024/2022	00334	Pregão	463544	CHOCOLATE	BARRA 25,00 G	150	R\$1,46	CA COMERCIO DE ALIMENTOS LTDA	COMANDO DO EXERCITO	160447 - 1º BATALHÃO FERROVIÁRIO	31/10/2022
00030/2022	00099	Pregão	463544	CHOCOLATE	BARRA 25,00 G	31.000	R\$1,58	MORETTI & MENDONCA COMERCIO DE PRODUTOS ALIMENTÍCIOS LTDA	COMANDO DO EXERCITO	160518 - BASE DE AVIACAO DE TAUBATE	30/11/2022
00030/2022	00100	Pregão	463544	CHOCOLATE	BARRA 25,00 G	37.400	R\$1,58	MORETTI & MENDONCA COMERCIO DE PRODUTOS ALIMENTÍCIOS LTDA	COMANDO DO EXERCITO	160518 - BASE DE AVIACAO DE TAUBATE	30/11/2022
00024/2022	00333	Pregão	463544	CHOCOLATE	BARRA 25,00 G	150	R\$1,75	VIVIANI ANELISE MONTEIRO DE SOUZA 94707537049	COMANDO DO EXERCITO	160447 - 1º BATALHÃO FERROVIÁRIO	31/10/2022
00047/2022	00005	Dispensa de Licitação	463544	CHOCOLATE	BARRA 30,00 G	700	R\$1,80	T ALONSO MESQUITA MERCEARIA	COMANDO DO EXERCITO	160244 - COMANDO DE ARTILHARIA DIVISIONARIA DA 1ª DE	01/09/2022
00027/2022	00060	Pregão	463544	CHOCOLATE	BARRA 25,00 G	240	R\$1,8199999999999998	BIDDING COMERCIO E SERVICOS LTDA	COMANDO DO EXERCITO	160157 - 9 BATALHAO DE ENGENHARIA DE CONSTRUCAO-MEX/MT	16/12/2022
00027/2022	00058	Pregão	463544	CHOCOLATE	BARRA 25,00 G	240	R\$1,8199999999999998	BIDDING COMERCIO E SERVICOS LTDA	COMANDO DO EXERCITO	160157 - 9 BATALHAO DE ENGENHARIA DE CONSTRUCAO-MEX/MT	16/12/2022
00027/2022	00059	Pregão	463544	CHOCOLATE	BARRA 25,00 G	240	R\$1,8199999999999998	BIDDING COMERCIO E SERVICOS LTDA	COMANDO DO EXERCITO	160157 - 9 BATALHAO DE ENGENHARIA DE CONSTRUCAO-MEX/MT	16/12/2022
00024/2022	00065	Pregão	463544	CHOCOLATE	BARRA 25,00 G	560	R\$1,95	NUTRICELI COMERCIO DE ALIMENTOS LTDA	COMANDO DO EXERCITO	160447 - 1º BATALHÃO FERROVIÁRIO	31/10/2022
00024/2022	00063	Pregão	463544	CHOCOLATE	BARRA 25,00 G	560	R\$1,95	NUTRICELI COMERCIO DE ALIMENTOS LTDA	COMANDO DO EXERCITO	160447 - 1º BATALHÃO FERROVIÁRIO	31/10/2022
00024/2022	00064	Pregão	463544	CHOCOLATE	BARRA 25,00 G	560	R\$1,99	LUMA DE OLIVEIRA RAMBO LTDA	COMANDO DO EXERCITO	160447 - 1º BATALHÃO FERROVIÁRIO	31/10/2022
00001/2022	00050	Pregão	463544	CHOCOLATE	BARRA 32,00 G	2.400	R\$2,05	BONIBOM COMERCIO DE ALIMENTOS LTDA	COMANDO DO EXERCITO	11.BATALHAO DE INFANTARIA DE MONTAÑA	06/04/2022
00004/2022	00059	Pregão	463544	CHOCOLATE	BARRA 25,00 G	560	R\$2,25	BONIBOM COMERCIO DE ALIMENTOS LTDA	COMANDO DO EXERCITO	160447 - 1º BATALHÃO FERROVIÁRIO	30/03/2022
00004/2022	00060	Pregão	463544	CHOCOLATE	BARRA 25,00 G	560	R\$2,48	BONIBOM COMERCIO DE ALIMENTOS LTDA	COMANDO DO EXERCITO	160447 - 1º BATALHÃO FERROVIÁRIO	30/03/2022
00004/2022	00322	Pregão	463544	CHOCOLATE	BARRA 25,00 G	160	R\$2,54	BONIBOM COMERCIO DE ALIMENTOS LTDA	COMANDO DO EXERCITO	160447 - 1º BATALHÃO FERROVIÁRIO	30/03/2022
00004/2022	00323	Pregão	463544	CHOCOLATE	BARRA 25,00 G	160	R\$2,61	DAMASKO COMERCIO DE ALIMENTOS LTDA	COMANDO DO EXERCITO	160447 - 1º BATALHÃO FERROVIÁRIO	30/03/2022

Fl. _____

00021/2021	00040	Pregão	463544	CHOCOLATE	EMBALAGEM 1,00 KG	540	R\$15	POWERTECH CONSTRUCOES E COMERCIO DE GENEROS ALIMENTICIO LTDA	COMANDO DO EXERCITO	160515 - COMANDO DA 2ª BRIGADA DE INFANTARIA DE SELVA	02/03/2022
00006/2022	00082	Pregão	463544	CHOCOLATE	QUILOGRAMA	500	R\$17,27	CA COMERCIO DE ALIMENTOS LTDA	COMANDO DO EXERCITO	160433 - 19 BATALHAO DE INFANTARIA MOTORIZADO/RS	29/08/2022
00005/2022	00162	Pregão	463544	CHOCOLATE	QUILOGRAMA	1.830	R\$18,63	JL COMERCIO DE PRODUTOS ALIMENTICIOS LTDA	COMANDO DO EXERCITO	160136 - 9ª GRUPAMENTO LOGISTICO	09/06/2022
00001/2022	00086	Pregão	463544	CHOCOLATE	QUILOGRAMA	390	R\$18,90	BONIBOM COMERCIO DE ALIMENTOS LTDA	COMANDO DO EXERCITO	160473 - 2 GRUPO DE ARTILHARIA ANTIAEREA	03/05/2022
00001/2022	00084	Pregão	463544	CHOCOLATE	QUILOGRAMA	360	R\$18,90	BONIBOM COMERCIO DE ALIMENTOS LTDA	COMANDO DO EXERCITO	160473 - 2 GRUPO DE ARTILHARIA ANTIAEREA	03/05/2022
00001/2022	00085	Pregão	463544	CHOCOLATE	QUILOGRAMA	360	R\$18,90	BONIBOM COMERCIO DE ALIMENTOS LTDA	COMANDO DO EXERCITO	160473 - 2 GRUPO DE ARTILHARIA ANTIAEREA	03/05/2022
00001/2022	00084	Pregão	463544	CHOCOLATE	EMBALAGEM 1,00 KG	40	R\$19,50	SUKOI ALIMENTOS LTDA	COMANDO DO EXERCITO	160123 - 14 GRUPO DE ARTILHARIA DE CAMPANHA	18/04/2022
00003/2022	00149	Pregão	463544	CHOCOLATE	EMBALAGEM 1,00 KG	1.870	R\$19,90	BONIBOM COMERCIO DE ALIMENTOS LTDA	COMANDO DO EXERCITO	160422 - COMANDO 1 BRIGADA DE CAVALARIA MECANIZADA/RS	13/05/2022
00024/2022	00060	Pregão	463544	CHOCOLATE	EMBALAGEM 1,00 KG	90	R\$19,90	MJ COMERCIO DE BAZAR LTDA	COMANDO DO EXERCITO	160447 - 1ª BATALHÃO FERROVIÁRIO	31/10/2022
00017/2022	00171	Pregão	463544	CHOCOLATE	QUILOGRAMA	240	R\$19,99	SORVETES KI DOCURA LTDA	COMANDO DO EXERCITO	160339 - 1 BATALHAO DE ENGENHARIA DE CONSTRUCAO	19/07/2022
00024/2022	00058	Pregão	463544	CHOCOLATE	EMBALAGEM 1,00 KG	90	R\$19,99	MJ COMERCIO DE BAZAR LTDA	COMANDO DO EXERCITO	160447 - 1ª BATALHÃO FERROVIÁRIO	31/10/2022
00021/2022	00053	Pregão	463544	CHOCOLATE	BARRA 25,00 G	100	R\$20,90	SUPERMERCADO MORADA DO SOL LTDA	COMANDO DO EXERCITO	160457 - BASE DE ADMINISTRACAO E APOIO DA 2A RM MEX/SP	08/11/2022
00001/2022	00169	Pregão	463544	CHOCOLATE	EMBALAGEM 1,00 KG	15	R\$20,90	BONIBOM COMERCIO DE ALIMENTOS LTDA	COMANDO DO EXERCITO	160081 - 23 ESQUADRAO DE CAVALARIA DE SELVA	06/06/2022

130
[Assinatura]

MÉDIA R\$ 9,44 MEDIANA R\$ 10,09 MENOR R\$ 0,14

FILTROS APLICADOS

Descrição

Ano da Compra

GELATINA ALIMENTÍCIA, APRESENTAÇÃO:PÓ, SABOR:VARIADO, ORIGEM:ANIMAL 2022, 2023

Quantidade total de registros: 374

Registros apresentados: 1 a 50

Identificação da Compra	Número do Item	Modalidade	Código do CATMAT	Descrição do Item	Descrição Complementar	Unidade de Fornecimento	Quantidade Ofertada	Valor Unitário	Fornecedor	Órgão	UASG	Data da Compra
32607/2022	00070	Dispensa de Licitação	462729	GELATINA ALIMENTÍCIA		GRAMA	500	R\$0,14	GDS COMERCIAL E SERVICOS EIRELI	ESTADO DO RIO GRANDE DO NORTE	980418 - PREFEITURA MUNICIPAL DE ITAJA	19/10/2022
00021/2022	00083	Pregão	462729	GELATINA ALIMENTÍCIA		PACOTE G	100	R\$0,70	MAX CESTAS.COM LTDA	ESTADO DO PARANA	987467 - PREFEITURA MUNICIPAL DE CALIFORNIA	09/06/2022
00001/2022	00025	Pregão	462729	GELATINA ALIMENTÍCIA		PACOTE G	100	R\$0,80	COMERCIAL CARIACICA MULTIMODAL LTDA	ESTADO DE MINAS GERAIS	929011 - FUNDAÇÃO MUNICIPAL CRÉSER DE JOÃO MONLEVADE	15/02/2022
00031/2022	00062	Pregão	462729	GELATINA ALIMENTÍCIA		PACOTE G	6.000	R\$0,83	IMPORIUM SUPERMERCADO EIRELI	ESTADO DE MINAS GERAIS	984403 - PREFEITURA MUNICIPAL DE CRISTAIS/MG	30/06/2022
00066/2022	00106	Pregão	462729	GELATINA ALIMENTÍCIA		PACOTE G	7.000	R\$0,8357	ANDRE LUIZ DE CASTRO	ESTADO DO PARANA	987857 - PREFEITURA MUN.DE SANTO A.DO SUDOESTE/PR	13/09/2022

Fl 37

00038/2022	00079	Pregão	462729	GELATINA ALIMENTÍCIA	PACOTE 35,00 G	170	R\$0,85	ALEXANDRE SEXTAK BATISTELA JUNIOR - COMERCIAL DE ALIMENTOS E MATERIAL DE LIMPEZA	ESTADO DO PARANA	987517 - PREF.MUN. DE CONGONINHAS	13/07/2022
00043/2022	00058	Pregão	462729	GELATINA ALIMENTÍCIA	PACOTE 45,00 G	4.110	R\$0,89	COMERCIAL BEIRA RIO LTDA	ESTADO DO PARANA	987445 - PREFEITURA MUNICIPAL DE BANDEIRANTES	05/08/2022
00001/2022	00106	Pregão	462729	GELATINA ALIMENTÍCIA	PACOTE 35,00 G	2.200	R\$0,90	COMERCIAL TEM DE TUDO EIRELI	ESTADO DE GOIAS	989571 - PREFEITURA MUNICIPAL DE RIO VERDE/GO	16/02/2022
00034/2022	00009	Pregão	462729	GELATINA ALIMENTÍCIA	GRAMA	1.712	R\$0,91	A. R. FARONI EIRELI	ESTADO DE RONDONIA	450522 - PREFEITURA DO MUNICIPIO DE ARIQUEMES	14/11/2022
00012/2022	00018	Pregão	462729	GELATINA ALIMENTÍCIA	PACOTE 12,00 G	1.400	R\$0,91	JF RAMOS SILVEIRA LTDA	COMANDO DO EXERCITO	160428 - 2 REGIMENTO DE CAVALARIA MECANIZADO/RJ	14/07/2022
00007/2022	00104	Pregão	462729	GELATINA ALIMENTÍCIA	PACOTE 15,00 G	780	R\$0,93	CDV COMERCIAL DE ALIMENTOS LTDA	MINISTERIO DEFESA	110404 - DEPARTAMENTO DE ADMINISTRAÇÃO INTERNA	28/04/2022
00388/2021	00028	Pregão	462729	GELATINA ALIMENTÍCIA	PACOTE 85,00 G	284	R\$0,94	COMERCIAL BEIRA RIO LTDA	ESTADO DO PARANA	987691 - PREFEITURA MUNICIPAL DE MARINGA/PR	02/02/2022
00006/2022	00138	Pregão	462729	GELATINA ALIMENTÍCIA	PACOTE 45,00 G	450	R\$0,95	LUCIBEL COMERCIO DE ALIMENTOS LTDA	ESTADO DO PARANA	987965 - PREFEITURA MUNICIPAL DE NOVA AURORA	01/04/2022
00013/2022	00045	Pregão	462729	GELATINA ALIMENTÍCIA	PACOTE 45,00 G	1.000	R\$0,97	ALPHA & OMEGA COMERCIAL LTDA	ESTADO DE MINAS GERAIS	985099 - PREFEITURA MUNICIPAL DE RIO DOCE	01/06/2022
00123/2022	00036	Pregão	462729	GELATINA ALIMENTÍCIA	PACOTE 35,00 G	5.040	R\$0,99	UNIQUE COMERCIO VAREJISTA DE ALIMENTOS LTDA	ESTADO DA PARAIBA	981981 - PREFEITURA MUNICIPAL DE CAMPINA GRANDE	30/12/2022
00034/2022	00099	Pregão	462729	GELATINA ALIMENTÍCIA	PACOTE 35,00 G	325	R\$1	LUCIBEL COMERCIO DE ALIMENTOS LTDA	ESTADO DO PARANA	987979 - PREFEITURA MUNICIPAL DE NOVA SANTA ROSA/PR	08/06/2022

FI 33

00050/2021	00093	Pregão	462729	GELATINA ALIMENTÍCIA	PACOTE 12,00 G	34.000	R\$1,03	SUPRY OFFICE DISTRIBUIDORA DE MATERIAIS E SERVICOS LTDA	COMANDO DA AERONAUTICA	120645 - GRUPEAMENTO DE APOIO DO GALEAO	07/04/2022
00007/2021	00185	Pregão	462729	GELATINA ALIMENTÍCIA	PACOTE 35,00 G	9.000	R\$1,04	BONIBOM COMERCIO DE ALIMENTOS LTDA	COMANDO DO EXERCITO	COMANDO DE FRONT. - RRE 7.BAT. DE INF. DE SELVA	27/06/2022
00047/2022	00053	Pregão	462729	GELATINA ALIMENTÍCIA	PACOTE 15,00 G	400	R\$1,05	BROTAS DISTRIBUIDORA LTDA	ESTADO DE GOIAS	PREFEITURA MUNICIPAL DE PIRACANJUBA	02/09/2022
00003/2022	00058	Pregão	462729	GELATINA ALIMENTÍCIA	PACOTE 35,00 G	300	R\$1,05	LUMA DE OLIVEIRA RAMBO LTDA	ESTADO DO RIO GRANDE DO SUL	PREFEITURA MUN. DE PINHEIRINHO DO VALE	08/07/2022
00011/2022	00208	Pregão	462729	GELATINA ALIMENTÍCIA	GRAMA	2.000	R\$1,05	CLAUDIO FARIA FIALHO	ESTADO DE MINAS GERAIS	PREFEITURA MUNICIPAL DE SAO GERALDO	09/06/2022
00118/2022	00046	Pregão	462729	GELATINA ALIMENTÍCIA	GRAMA	1.500	R\$1,10	MERCARIA CAMPOS E RABELO LTDA	ESTADO DE MINAS GERAIS	PREFEITURA MUNICIPAL DE ARCOS	27/07/2022
00065/2022	00120	Pregão	462729	GELATINA ALIMENTÍCIA	PACOTE 1,00 KG	3.600	R\$1,10	SEMOG DISTRIBUIDORA DE ALIMENTOS E SERVICOS LTDA	COMANDO DA MARINHA	765720 - HOSPITAL NAVAL MARCILIO DIAS - MM	18/10/2022
00032/2022	00059	Pregão	462729	GELATINA ALIMENTÍCIA	PACOTE 35,00 G	1.170	R\$1,10	EFQJ COMERCIO E DISTRIBUICAO DE ALIMENTOS LTDA	ESTADO DE MINAS GERAIS	PREFEITURA MUNICIPAL DE GUARACIABA	07/11/2022
00040/2021	00003	Pregão	462729	GELATINA ALIMENTÍCIA	PACOTE 35,00 G	3.100	R\$1,10	L'NDRACI MENDES DAMACENA	ESTADO DE MINAS GERAIS	PREF MUN. DE CARLOS CHAGAS/MG	15/03/2022
00012/2021	00039	Pregão	462729	GELATINA ALIMENTÍCIA	PACOTE 35,00 G	500	R\$1,11	FRESH FOOD COMERCIO DE GENEROS ALIMENTICIOS LTDA	COMANDO DA MARINHA	732100 - CENTRO DE INST ALMIRANTE SYLVIO DE CAMARGO	17/05/2022
00004/2022	00039	Pregão	462729	GELATINA ALIMENTÍCIA	PACOTE 35,00 G	600	R\$1,13	L.J. BREDOW REPRESENTACOES LTDA	ESTADO DO RIO GRANDE DO SUL	988631 - PREFEITURA MUNICIPAL DE DONA FRANCISCA	17/02/2022

FI

00009/2022	00033	Pregão	462729	GELATINA ALIMENTÍCIA	PACOTE 35,00 G	100	R\$1.20	SANTOS REIS DISTRIBUIDORA EIRELI	ESTADO DA BAHIA	983431 - PREFEITURA MUNICIPAL DE CANDIBA	20/05/2022
00003/2022	00099	D spensa de Licitação	462729	GELATINA ALIMENTÍCIA	PACOTE 35,00 G	3	R\$1.20	COOPERATIVA DE CONSUMO DOS MORADORES DA REGIAO DOS INCONFIDENTES LTDA	UNIVERSIDADE FEDERAL DE OURO PRETO	154046 - FUNDACAO UNIVERSIDADE FEDERAL DE OURO PRETO	19/04/2022
00004/2022	00039	Pregão	462729	GELATINA ALIMENTÍCIA	PACOTE 35,00 G	300	R\$1.20	MAX CESTAS.COM LTDA	ESTADO DO PARANA	987561 - PREFEITURA MUNICIPAL DE FORMOSA DO OESTE	16/03/2022
00036/2022	00039	Pregão	462729	GELATINA ALIMENTÍCIA	GRAMA	200	R\$1.22	ROTA 393 ALIMENTOS LTDA	ESTADO DO RIO DE JANEIRO	927492 - FUNDO MUN DE SAUDE DE VASSOURAS RJ	13/10/2022
00025/2022	00052	Pregão	462729	GELATINA ALIMENTÍCIA	GRAMA	1.200	R\$1.23	AGS DOS LAGOS COMERCIO E SERVICOS LTDA	ESTADO DO RIO DE JANEIRO	985903 - PREF.MUN.DE SAO PEDRO DA ALDEIA	28/04/2022
00011/2022	00063	Pregão	462729	GELATINA ALIMENTÍCIA	PACOTE 35,00 G	24	R\$1.24	JARDA COMERCIAL DE ALIMENTOS LTDA	CONSELHO FEDERAL DE MEDICINA VETERINARIA	389185 - CONSELHO FEDERAL DE MEDICINA VETERINARIA	09/11/2022
00033/2022	00040	Pregão	462729	GELATINA ALIMENTÍCIA	PACOTE 35,00 G	200	R\$1.248	COMERCIAL ROSA LTDA	ESTADO DE MINAS GERAIS	984683 - PREF.MUN.DE ITUIUTABA	31/05/2022
00002/2022	00350	Pregão	462729	GELATINA ALIMENTÍCIA	PACOTE 35,00 G	900	R\$1.25	OSMAF ALIMENTOS LTDA	COMANDO DO EXERCITO	160030 - 1 COMPANHIA DE INFANTARIA	06/07/2022
00019/2022	00052	Pregão	462729	GELATINA ALIMENTÍCIA	PACOTE 45,00 G	600	R\$1.25	EDMILSON RODRIGUES DA SILVA	ESTADO DO PIAUI	980362 - PREFEITURA MUNICIPAL DO PAJEU DO PIAUI	16/05/2022
00004/2022	00041	Pregão	462729	GELATINA ALIMENTÍCIA	PACOTE 35,00 G	80	R\$1.25	MAX CESTAS.COM LTDA	ESTADO DO PARANA	987625 - PREFEITURA MUNICIPAL DE IVATUBA	23/03/2022
00022/2022	00114	Pregão	462729	GELATINA ALIMENTÍCIA	PACOTE 35,00 G	200	R\$1.25	J. M. SILVA NAKKA	ESTADO DO PARANA	987989 - PREFEITURA MUNICIPAL DE VERA CRUZ DO OESTE	09/05/2022

FI 36

Painel de Preços

MINISTÉRIO DA ECONOMIA

MÉDIA
R\$ 7,44

MEDIANA
R\$ 8,15

MENOR
R\$ 0,65

FILTROS APLICADOS

Descrição

PÓ PARA REFRESCO, COMPOSIÇÃO:ACIDULANTE/AROMATIZANTE/MALTODEXTRINA/ASPARTAME, SABOR:LARANJA, PRAZO VALIDADE:1 ANOS 2022

Ano da Compra

Quantidade total de registros: 23

Registros apresentados: 1 a 23

Identificação da Compra	Número do Item	Modalidade	Código do CATMAT	Descrição do Item	Descrição Complementar	Unidade de Fornecimento	Quantidade Ofertada	Valor Unitário	Fornecedor	Órgão	UASG	Data da Compra
00054/2022	00011	Dispensa de Licitação	344276	PÓ PARA REFRESCO		PACOTE 35,00 G	12	R\$0,65	ATACADAO S.A.	INSTITUTO FEDERAL DE MATO GROSSO	158494 - INST.FED.MATO GROSSO CAMPUS BELA VISTA	07/11/2022
00056/2022	00016	Dispensa de Licitação	344276	PÓ PARA REFRESCO		PACOTE 25,00 G	12	R\$0,65	COMERCIO DE ALIMENTOS SANTA HELENA LTDA	INSTITUTO FEDERAL DE MATO GROSSO	158494 - INST.FED.MATO GROSSO CAMPUS BELA VISTA	09/11/2022
00050/2022	00017	Dispensa de Licitação	344276	PÓ PARA REFRESCO		PACOTE 25,00 G	12	R\$0,69	SDB COMERCIO DE ALIMENTOS LTDA	INSTITUTO FEDERAL DE MATO GROSSO	158494 - INST.FED.MATO GROSSO CAMPUS BELA VISTA	25/10/2022
00034/2022	00164	Pregão	344276	PÓ PARA REFRESCO		EMBALAGEM 350,00 G	1.570	R\$2,62	LUCIBEL COMERCIO DE ALIMENTOS LTDA	ESTADO DO PARANA	987979 - PREFEITURA MUNICIPAL DE NOVA SANTA ROSA/PR	08/06/2022
00020/2022	00324	Pregão	344276	PÓ PARA REFRESCO		EMBALAGEM 350,00 G	3.000	R\$3,55	S O CORDEIRO DE SOUZA LTDA	COMANDO DO EXERCITO	160171 - 8 BATALHAO DE ENGENHARIA DE CONSTRUCAO	06/09/2022
00001/2022	00069	Pregão	344276	PÓ PARA REFRESCO		PACOTE 500,00 GR	200	R\$5,51	LOPES SERV CO E COMERCIO LTDA	COMANDO DO EXERCITO	160002 - 4. BATALHAO DE INFANTARIA DE SELVA/MES/AC	17/03/2022

Relatório gerado dia: 01/03/2023 às 13:39

Fonte: painelprecos.planejamento.gov.br

FI 32

00002/2022	00009	Pregão	344276	PÓ PARA REFRESCO	344276	PACOTE 1,00 KG	5.782	R\$6,12	FRIGORIFICO NELORE LTDA	COMANDO DA MARINHA	783602 - ESCOLA APRENDIZES DE MARINHEIROS/PE	09/08/2022
00020/2022	00325	Pregão	344276	PÓ PARA REFRESCO	344276	PACOTE 1,00 KG	3.000	R\$6,95	E. C SANTOS FERREIRA COMERCIO & SERV-COS	COMANDO DO EXERCITO	160171 - 8 BATALHAO DE ENGENHARIA DE CONSTRUCAO	06/09/2022
00007/2021	00009	Pregão	344276	PÓ PARA REFRESCO	344276	PACOTE 1,00 KG	1.800	R\$7,20	UNIAGRO RORAIMA EMPREENDIMENTOS LTDA	COMANDO DO EXERCITO	160352 - COMANDO DE FRONT-RR E 7.BAT.DE INF-DE SELVA	27/06/2022
00008/2021	00161	Pregão	344276	PÓ PARA REFRESCO	344276	PACOTE 1,00 KG	1.800	R\$7,58	CA COMERCIO DE ALIMENTOS LTDA	COMANDO DO EXERCITO	160379 - 9 BATALHAO DE INFANTARIA MOTORIZADO/RS	08/06/2022
00041/2022	00214	Pregão	344276	PÓ PARA REFRESCO	344276	PACOTE 1,00 KG	1.200	R\$7,68	C. G. P. LTDA	COMANDO DO EXERCITO	160348 - 5 BATALHAO DE ENGENHARIA DE CONSTRUCAO/RO	19/12/2022
00001/2022	00264	Pregão	344276	PÓ PARA REFRESCO	344276	PACOTE 1,00 KG	30	R\$8,15	NUTRICELLI COMERCIO DE ALIMENTOS LTDA	COMANDO DO EXERCITO	160102 - 41 BATALHAO DE INFANTARIA MOTORIZADO-MEXIGO	21/12/2022
00017/2022	00180	Pregão	344276	PÓ PARA REFRESCO	344276	PACOTE 1,00 KG	1.120	R\$8,21	NIVALDO ALVES DOS SANTOS FILHO	COMANDO DO EXERCITO	160339 - 1 BATALHAO DE ENGENHARIA DE CONSTRUCAO	19/07/2022
00006/2022	00017	Pregão	344276	PÓ PARA REFRESCO	344276	PACOTE 1,00 KG	2.600	R\$8,69	EC COMERCIO DE PRODUTOS ALIMENTICIOS LTDA	COMANDO DO EXERCITO	160175 - ADMINISTRATIVA DA GUARNICAO DE JOAO PESSOA	28/07/2022
00021/2022	00325	Pregão	344276	PÓ PARA REFRESCO	344276	EMBALAGEM 350,00 G	2.000	R\$9	L DIAS MONTEIRO COMERCIO DE PRODUTOS ALIMENTICIOS	COMANDO DO EXERCITO	160171 - 8 BATALHAO DE ENGENHARIA DE CONSTRUCAO	25/11/2022
00018/2022	00169	Pregão	344276	PÓ PARA REFRESCO	344276	PACOTE 1,00 KG	6.315	R\$9,23	NUTRICELLI COMERCIO DE ALIMENTOS LTDA	COMANDO DA MARINHA	785810 - CENTRO DE INTEND.DA MARINHA EM RIO GRANDE	30/08/2022
00018/2022	00356	Pregão	344276	PÓ PARA REFRESCO	344276	PACOTE 1,00 KG	700	R\$9,23	NUTRICELLI COMERCIO DE ALIMENTOS LTDA	COMANDO DA MARINHA	785810 - CENTRO DE INTEND.DA MARINHA EM RIO GRANDE	30/08/2022
00043/2022	00179	Pregão	344276	PÓ PARA REFRESCO	344276	PACOTE 1,00 KG	1.120	R\$9,39	NUTRICELLI COMERCIO DE ALIMENTOS LTDA	COMANDO DO EXERCITO	160339 - 1 BATALHAO DE ENGENHARIA DE CONSTRUCAO	30/11/2022
00019/2021	00219	Pregão	344276	PÓ PARA REFRESCO	344276	PACOTE 1,00 KG	300	R\$9,47	ALESSANDRA PEREIRA LOPES	COMANDO DO EXERCITO	160137 - 3º BATALHÃO DE INFANTARIA DE SELVA	17/02/2022
00011/2022	00009	Pregão	344276	PÓ PARA REFRESCO	344276	PACOTE 1,00 KG	13.100	R\$9,90	SERVEN COMERCIO DE ALIMENTOS LTDA	COMANDO DO EXERCITO	160482 - 1A. BRIGADA DE INFANTARIA DE SELVA/RR	14/09/2022
00013/2022	00220	Pregão	344276	PÓ PARA REFRESCO	344276	PACOTE 1,00 KG	2.250	R\$10,73	LOPES COMERCIO DE PRODUTOS ALIMENTICIOS LTDA	COMANDO DO EXERCITO	160137 - 3º BATALHÃO DE INFANTARIA DE SELVA	20/12/2022
00165/2022	00006	Pregão	344276	PÓ PARA REFRESCO	344276	PACOTE 25,00 G	500	R\$12,40	ALIMENTEX DISTRIBUIDORA-LTDA	ESTADO DO PARANA	987489 - PREFEITURA MUN.DE CAPITAO LEONIDAS MARQUES/PR	27/10/2022

Relatório gerado dia: 01/03/2023 às 13:39
 Fonte: paineldeprecos.planejamento.gov.br

25/11/2022

160171 - 8 BATALHAO DE
ENGENHARIA DE
COMANDO DO EXERCITO CONSTRUCAO

NUTRICE.LI COMERCIO
DE ALIMENTOS LTDA

R\$17,50

2.000

PACOTE 1,00

KG

PÓ PARA
REFRESCO

344276

Pregão

00324

00021/2022

Relatório gerado dia: 01/03/2023 às 13:39

Fonte: paineldepregoes.planejamento.gov.br

FI 39
~~411~~
~~411~~



**MINISTÉRIO DA DEFESA
 EXÉRCITO BRASILEIRO
 3º CENTRO DE GEOINFORMAÇÃO
 (CENTRO DE GEOINFORMAÇÃO GENERAL DJALMA
 POLY COELHO)**

**TERMO DE REFERÊNCIA
 PREGÃO ELETRÔNICO SRP Nº 43/2022
 (COMPRAS)
 (Processo Administrativo n.º 64039.011317/2022-31)**

1. DO OBJETO

1.1. Aquisição de **gêneros alimentícios** para suprir as necessidades para confecção das etapas diárias de refeição para o 3º Centro de Geoinformação – Olinda/PE.

ITEM	DESCRIÇÃO/ ESPECIFICAÇÃO	UNIDADE DE MEDIDA	Quantidade	Valor Unitário (R\$)	VALOR TOTAL (R\$)
43	Batata processada, tipo: palha	Kg	30	R\$ 27,70	R\$ 831,00
72	Doce em pasta: goiaba	Kg	21	R\$10,47	R\$ 219,87
150	Molho picante tipo pimenta, embalagem com 150ml	Fr 150ml	95	R\$1,99	R\$ 189,05
171	Chocolate, tipo preto ao leite, apresentação em barra, sabor: meio amargo	Kg	3	R\$21,50	R\$ 64,50
175	Pó para preparo, composição gelatina, sabor: variados	Kg	120	R\$15,89	R\$ 1.906,80
179	Pó para refresco, composição acidulante/ aromatizante, sabor: variados	Kg	200	R\$9,39	R\$ 1.878,00
TOTAL GLOBAL (R\$)					5.089,22

1.2. A participação em todos os itens do presente processo licitatório é exclusiva para microempresas e empresas de pequeno porte, conforme art. 6º do Decreto n. 8.538, de 2015.

2. JUSTIFICATIVA E OBJETIVO DA CONTRATAÇÃO

A Justificativa e objetivo da contratação encontram-se pormenorizados em Tópico específico dos Estudos Técnicos Preliminares, **parte integrante do presente processo.**

3. DESCRIÇÃO DA SOLUÇÃO:

A descrição da solução como um todo encontra-se pormenorizada em Tópico específico dos Estudos Técnicos Preliminares, **parte integrante do presente processo.**

4. CLASSIFICAÇÃO DOS BENS COMUNS

4.1. Trata-se de aquisição de bem comum, a ser contratada mediante licitação, na modalidade pregão, em sua forma eletrônica.

5. CRITÉRIOS DE SUSTENTABILIDADE

5.1. Os critérios de sustentabilidade são aqueles previstos nas obrigações da contratada.

6. ENTREGA E CRITÉRIOS DE ACEITAÇÃO DO OBJETO.

6.1. O prazo de entrega será contado em dias corridos, sendo 7 (sete) dias corridos para hortifrutigranjeiros e 10 (dez) dias corridos para os demais itens, **contados a partir do recebimento do pedido, através de correio eletrônico indicado pela Contratada e cadastrado no SICAF, em remessa parcelada, de acordo com a necessidade da contratante,** no seguinte endereço:

6.1.1. **Para os itens que constam na TABELA (deverão ser entregues no seguinte endereço: Av. Dr. Joaquim Nabuco, 1687 - Ouro Preto, Olinda - PE, 53370-285**

6.1.2. **Os bens deverão ser entregues dentro do horário de expediente da contratante, de segunda a quinta-feira a partir das 07:00h às 11:30h e das 13:00h às 16:30h. Na sexta a partir das 07:00h às 11:00h.**

6.1.3. No caso de produtos perecíveis, o prazo de validade na data da entrega não poderá ser inferior à metade do prazo total recomendado pelo fabricante.

6.2. Os bens serão recebidos provisoriamente no prazo de 5 (cinco) dias, por um integrante da equipe de recebimento de QR, responsável pelo acompanhamento e fiscalização do contrato, para efeito de posterior verificação de sua conformidade com as especificações constantes neste Termo de Referência e na proposta.

6.2.1. **Os bens poderão ser rejeitados, no todo ou em parte, quando em desacordo com**



as especificações constantes neste Termo de Referência, na proposta do certame ou no Catálogo de Alimentos Complementares do Exército Brasileiro (CACEB) - anexo a este processo, devendo ser substituídos no prazo de 7 (sete) dias corridos, a contar da notificação da contratada, às suas custas, sem prejuízo da aplicação das penalidades.

6.2.1.1. Os bens serão recebidos definitivamente no prazo de 6 (seis) dias corridos, contados do recebimento provisório, após a verificação da qualidade e quantidade do material e consequente aceitação mediante termo circunstanciado.

6.2.1.2. Na hipótese de a verificação a que se refere o subitem anterior não ser procedida dentro do prazo fixado, reputar-se-á como realizada, consumando-se o recebimento definitivo no dia do esgotamento do prazo.

6.3. O recebimento provisório ou definitivo do objeto não exclui a responsabilidade da contratada pelos prejuízos resultantes da incorreta execução do contrato.

7. OBRIGAÇÕES DA CONTRATANTE

7.1. São obrigações da Contratante:

7.1.1. Receber o objeto no prazo e condições estabelecidas no Edital e seus anexos;

7.1.2. Verificar minuciosamente, no prazo fixado, a conformidade dos bens recebidos provisoriamente com as especificações constantes do Edital e da proposta, para fins de aceitação e recebimento definitivo;

7.1.3. Comunicar à Contratada, por escrito, sobre imperfeições, falhas ou irregularidades verificadas no objeto fornecido, para que seja substituído, reparado ou corrigido;

7.1.4. Acompanhar e fiscalizar o cumprimento das obrigações da Contratada, através de comissão/servidor especialmente designado;

7.1.5. Efetuar o pagamento à Contratada no valor correspondente ao fornecimento do objeto, no prazo e forma estabelecidos no Edital e seus anexos;

7.2. A Administração não responderá por quaisquer compromissos assumidos pela Contratada com terceiros, ainda que vinculados à execução do presente Termo de Contrato, bem como por qualquer dano causado a terceiros em decorrência de ato da Contratada, de seus empregados, prepostos ou subordinados.

8. OBRIGAÇÕES DA CONTRATADA

8.1. A Contratada deve cumprir todas as obrigações constantes no Edital, seus anexos e sua proposta, assumindo como exclusivamente seus os riscos e as despesas decorrentes da boa e perfeita execução do objeto e, ainda:

8.1.1. Efetuar a entrega do objeto em perfeitas condições, conforme especificações, prazo e local constantes no Termo de Referência e seus anexos, acompanhado da respectiva nota fiscal, na qual constarão as indicações referentes a: marca, fabricante, modelo, procedência e prazo de garantia ou validade;

8.1.1.1. Responsabilizar-se pelos vícios e danos decorrentes do objeto, de acordo com os artigos 12, 13 e 17 a 27, do Código de Defesa do Consumidor (Lei nº



8.078, de 1990);

- 8.1.2. Substituir, reparar ou corrigir, às suas expensas, no prazo fixado neste Termo de Referência, o objeto com avarias ou defeitos;
- 8.1.3. Comunicar à Contratante, no prazo máximo de 24 (vinte e quatro) horas que antecede a data da entrega, os motivos que impossibilitem o cumprimento do prazo previsto, com a devida comprovação;
- 8.1.4. Manter, durante toda a execução do contrato, em compatibilidade com as obrigações assumidas, todas as condições de habilitação e qualificação exigidas na licitação;
- 8.1.5. Indicar preposto para representá-la durante a execução do contrato.
- 8.1.6. **A empresa contratada deverá adotar as práticas de sustentabilidade ambiental na execução dos serviços, conforme previsto no artigo 3º da Lei nº 8.666/93 e Instrução Normativa nº 01 de 19/01/2010/SLTI/MPOG.**
- 8.1.7. **Os materiais ofertados devem ser produzidos por fabricantes comprometidos com o meio ambiente, que mantenham programa continuado de sustentabilidade ambiental, e que além de se enquadrarem no disposto nos itens anteriores, comprovem que cumprem a legislação ambiental pertinente ao objeto da licitação.**
- 8.1.8. **As proponentes deverão observar e cumprir a legislação ambiental pertinente ao objeto da licitação, tanto no processo de extração das matérias-primas utilizadas, como na fabricação, utilização, transporte e descarte dos produtos e matérias-primas, inclusive quanto à observância do anexo I da Instrução Normativa (IBAMA) nº 06 de 15 de março de 2013, no caso de itens enquadrados como atividades potencialmente poluidoras e utilizadores de recursos ambientais, caso em que poderá ser solicitado certificado de sustentabilidade ambiental.**
- 8.1.9. **Uma vez exigido qualquer requisito ambiental na especificação do objeto, deve ser prevista a forma de comprovação de seu respectivo cumprimento na fase de aceitação da proposta, por meio da apresentação de certificação emitida por instituição pública oficial ou instituição credenciada, ou por outro meio de prova que ateste que o bem fornecido atende às exigências (§ 1º do art. 5º da citada Instrução Normativa).**

9. DA SUBCONTRATAÇÃO

- 9.1. Não será admitida a subcontratação do objeto licitatório.

10. DA ALTERAÇÃO SUBJETIVA

- 10.1. É admissível a fusão, cisão ou incorporação da contratada com/em outra pessoa jurídica, desde que sejam observados pela nova pessoa jurídica todos os requisitos de habilitação exigidos na licitação original; sejam mantidas as demais cláusulas e condições do contrato; não haja prejuízo à execução do objeto pactuado e haja a anuência expressa da Administração à continuidade do contrato.

11. DO CONTROLE E FISCALIZAÇÃO DA EXECUÇÃO



- 11.1. Nos termos do art. 67 Lei nº 8.666, de 1993, será designado representante para acompanhar e fiscalizar a entrega dos bens, anotando em registro próprio todas as ocorrências relacionadas com a execução e determinando o que for necessário à regularização de falhas ou defeitos observados.
- 11.1.1. O recebimento de material de valor a **R\$ 5.089,22 (cinco mil, oitenta e nove reais e vinte e dois centavos)** será confiado a uma comissão de, no mínimo, 3 (três) membros, designados pela autoridade competente.
- 11.1.2. **(INCLUSÃO) O recebimento de material de valor igual ou inferior a R\$ 5.089,22 (cinco mil, oitenta e nove reais e vinte e dois centavos) poderá ser confiado ao Encarregado do Setor de Material da Organização Militar ou a uma comissão, nos mesmos termos do item anterior.**
- 11.2. A fiscalização de que trata este item não exclui nem reduz a responsabilidade da Contratada, inclusive perante terceiros, por qualquer irregularidade, ainda que resultante de imperfeições técnicas ou vícios redibitórios, e, na ocorrência desta, não implica em corresponsabilidade da Administração ou de seus agentes e prepostos, de conformidade com o art. 70 da Lei nº 8.666, de 1993.
- 11.3. O representante da Administração anotará em registro próprio todas as ocorrências relacionadas com a execução do contrato, indicando dia, mês e ano, bem como o nome dos funcionários eventualmente envolvidos, determinando o que for necessário à regularização das falhas ou defeitos observados e encaminhando os apontamentos à autoridade competente para as providências cabíveis.

12. DO PAGAMENTO

- 12.1. O pagamento será realizado no prazo máximo de até **30 (trinta)** dias, contados a partir do recebimento da Nota Fiscal ou Fatura, através de ordem bancária, para crédito em banco, agência e conta corrente indicados pelo contratado.
- 12.1.1. Os pagamentos decorrentes de despesas cujos valores não ultrapassem o limite de que trata o inciso II do art. 24 da Lei 8.666, de 1993, deverão ser efetuados no prazo de até 5 (cinco) dias úteis, contados da data da apresentação da Nota Fiscal, nos termos do art. 5º, § 3º, da Lei nº 8.666, de 1993.
- 12.2. Considera-se ocorrido o recebimento da nota fiscal ou fatura no momento em que o órgão contratante atestar a execução do objeto do contrato.
- 12.3. A Nota Fiscal ou Fatura deverá ser obrigatoriamente acompanhada da comprovação da regularidade fiscal, constatada por meio de consulta on-line ao SICAF ou, na impossibilidade de acesso ao referido Sistema, mediante consulta aos sítios eletrônicos oficiais ou à documentação mencionada no art. 29 da Lei nº 8.666, de 1993.
- 12.3.1. Constatando-se, junto ao SICAF, a situação de irregularidade do fornecedor contratado, deverão ser tomadas as providências previstas no art. 31 da Instrução Normativa nº 3, de 26 de abril de 2018.
- 12.4. Havendo erro na apresentação da Nota Fiscal ou dos documentos pertinentes à contratação, ou, ainda, circunstância que impeça a liquidação da despesa, como, por exemplo, obrigação financeira pendente, decorrente de penalidade imposta ou inadimplência, o pagamento ficará sobrestado até que a Contratada providencie as medidas



saneadoras. Nesta hipótese, o prazo para pagamento iniciar-se-á após a comprovação da regularização da situação, não acarretando qualquer ônus para a Contratante.

- 12.5. Será considerada data do pagamento o dia em que constar como emitida a ordem bancária para pagamento.
- 12.6. Antes de cada pagamento à contratada, será realizada consulta ao SICAF para verificar a manutenção das condições de habilitação exigidas no edital.
- 12.7. Constatando-se, junto ao SICAF, a situação de irregularidade da contratada, será providenciada sua notificação, por escrito, para que, no prazo de 5 (cinco) dias úteis, regularize sua situação ou, no mesmo prazo, apresente sua defesa. O prazo poderá ser prorrogado uma vez, por igual período, a critério da contratante.
- 12.8. Previamente à emissão de nota de empenho e a cada pagamento, a Administração deverá realizar consulta ao SICAF para identificar possível suspensão temporária de participação em licitação, no âmbito do órgão ou entidade, proibição de contratar com o Poder Público, bem como ocorrências impeditivas indiretas, observado o disposto no art. 29, da Instrução Normativa nº 3, de 26 de abril de 2018.
- 12.9. Não havendo regularização ou sendo a defesa considerada improcedente, a contratante deverá comunicar aos órgãos responsáveis pela fiscalização da regularidade fiscal quanto à inadimplência da contratada, bem como quanto à existência de pagamento a ser efetuado, para que sejam acionados os meios pertinentes e necessários para garantir o recebimento de seus créditos.
- 12.10. Persistindo a irregularidade, a contratante deverá adotar as medidas necessárias à rescisão contratual nos autos do processo administrativo correspondente, assegurada à contratada a ampla defesa.
- 12.11. Havendo a efetiva execução do objeto, os pagamentos serão realizados normalmente, até que se decida pela rescisão do contrato, caso a contratada não regularize sua situação junto ao SICAF.
- 12.11.1. Será rescindido o contrato em execução com a contratada inadimplente no SICAF, salvo por motivo de economicidade, segurança nacional ou outro de interesse público de alta relevância, devidamente justificado, em qualquer caso, pela máxima autoridade da contratante.
- 12.12. Quando do pagamento, será efetuada a retenção tributária prevista na legislação aplicável.
- 12.12.1. A Contratada regularmente optante pelo Simples Nacional, nos termos da Lei Complementar nº 123, de 2006, não sofrerá a retenção tributária quanto aos impostos e contribuições abrangidos por aquele regime. No entanto, o pagamento ficará condicionado à apresentação de comprovação, por meio de documento oficial, de que faz jus ao tratamento tributário favorecido previsto na referida Lei Complementar.
- 12.13. Nos casos de eventuais atrasos de pagamento, desde que a Contratada não tenha concorrido, de alguma forma, para tanto, fica convencionado que a taxa de compensação financeira devida pela Contratante, entre a data do vencimento e o efetivo adimplemento da parcela, é calculada mediante a aplicação da seguinte fórmula:

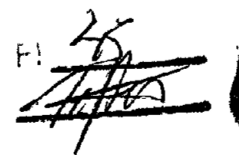
F: 

EM = I x N x VP, sendo:

EM = Encargos moratórios;

N = Número de dias entre a data prevista para o pagamento e a do efetivo pagamento;

VP = Valor da parcela a ser paga.

I = Índice de compensação financeira = 0,00016438, assim apurado:

$$I = (TX) \quad I = \frac{(6 / 100)}{365} \quad I = 0,00016438$$

TX = Percentual da taxa anual = 6%

13. DO REAJUSTE

13.1. Os preços inicialmente contratados são fixos e irrevogáveis no prazo de um ano contado da data limite para a apresentação das propostas.

13.2. DA GARANTIA DE EXECUÇÃO

13.3. Não haverá exigência de garantia contratual da execução, pelas razões abaixo justificadas:

13.3.1. Conforme disposto no artigo 56, da Lei nº 8.666, de 1993, esta Organização Militar não opta por garantia de execução.

14. A GARANTIA CONTRATUAL DOS BENS

14.1. **O prazo de garantia contratual dos bens, complementar à garantia legal, será de, no mínimo, igual ao prazo de validade do material, quando for o caso.**

14.2. Caso o prazo da garantia oferecida pelo fabricante seja inferior ao estabelecido nesta cláusula, o licitante deverá complementar a garantia do bem ofertado pelo período restante.

15. DAS SANÇÕES ADMINISTRATIVAS

15.1. Comete infração administrativa nos termos da Lei nº 10.520, de 2002, a Contratada que:

- 15.1.1. inexecutar total ou parcialmente qualquer das obrigações assumidas em decorrência da contratação;
- 15.1.2. ensejar o retardamento da execução do objeto;
- 15.1.3. falhar ou fraudar na execução do contrato;
- 15.1.4. comportar-se de modo inidôneo;
- 15.1.5. cometer fraude fiscal;

15.2. Pela inexecução total ou parcial do objeto deste contrato, a Administração pode aplicar à CONTRATADA as seguintes sanções:

- 15.2.1. **Advertência**, por faltas leves, assim entendidas aquelas que não acarretem prejuízos significativos para a Contratante;



- 15.2.2. **Multa moratória** de 1% (um por cento) por dia de atraso injustificado sobre o valor da parcela inadimplida, até o limite de 15 (quinze) dias;
- 15.2.3. **Multa compensatória** de 10 % (dez por cento) sobre o valor total do contrato, no caso de inexecução total do objeto;
- 15.2.4. **Suspensão de licitar e impedimento de contratar** com o órgão, entidade ou unidade administrativa pela qual a Administração Pública opera e atua concretamente, pelo prazo de até dois anos;
- 15.2.5. **Sanção de impedimento de licitar e contratar com órgãos e entidades da União** com o conseqüente descredenciamento no SICAF pelo prazo de até cinco anos; e
- 15.2.6. **declaração de inidoneidade para licitar ou contratar** com a Administração Pública, enquanto perdurarem os motivos determinantes da punição ou até que seja promovida a reabilitação perante a própria autoridade que aplicou a penalidade, que será concedida sempre que a Contratada ressarcir a Contratante pelos prejuízos causados;
- 15.3. A sanção de impedimento de licitar e contratar prevista neste subitem 16.2.6 também é aplicável em quaisquer das hipóteses previstas como infração administrativa neste Termo de Referência.
- 15.4. As sanções previstas nos subitens 16.2.1, 16.2.4, 16.2.5 e 16.2.6 poderão ser aplicadas à CONTRATADA juntamente com as de multa, descontando-a dos pagamentos a serem efetuados.
- 15.5. Também ficam sujeitas às penalidades do art. 87, III e IV da Lei nº 8.666, de 1993, as empresas ou profissionais que:
- 15.6. tenham sofrido condenação definitiva por praticar, por meio dolosos, fraude fiscal no recolhimento de quaisquer tributos;
- 15.7. tenham praticado atos ilícitos visando a frustrar os objetivos da licitação;
- 15.7.1. demonstrem não possuir idoneidade para contratar com a Administração em virtude de atos ilícitos praticados.
- 15.8. A aplicação de qualquer das penalidades previstas realizar-se-á em processo administrativo que assegurará o contraditório e a ampla defesa à Contratada, observando-se o procedimento previsto na Lei nº 8.666, de 1993, e subsidiariamente a Lei nº 9.784, de 1999.
- 15.9. As multas devidas e/ou prejuízos causados à Contratante serão deduzidos dos valores a serem pagos, ou recolhidos em favor da União, ou deduzidos da garantia, ou ainda, quando for o caso, serão inscritos na Dívida Ativa da União e cobrados judicialmente.
- 15.9.1. Caso a Contratante determine, a multa deverá ser recolhida no prazo máximo de 30 (trinta) dias, a contar da data do recebimento da comunicação enviada pela autoridade competente.
- 15.10. Caso o valor da multa não seja suficiente para cobrir os prejuízos causados pela conduta do licitante, a União ou Entidade poderá cobrar o valor remanescente judicialmente, conforme artigo 419 do Código Civil.
- 15.11. A autoridade competente, na aplicação das sanções, levará em consideração a gravidade da conduta do infrator, o caráter educativo da pena, bem como o dano causado à

FI 48
~~11/10~~

Olinda-PE, 07 de março de 2023.

~~_____~~

Chefe do Setor de Aprovisionamento

~~_____~~

Auxiliar do Setor de Aprovisionamento

~~_____~~

Auxiliar do Setor de Aprovisionamento



FI 23
Atto

**MINISTÉRIO DA DEFESA
EXÉRCITO BRASILEIRO
3º CENTRO DE GEOINFORMAÇÃO
CENTRO DE GEOINFORMAÇÃO GENERAL DJALMA POLY COELHO**

Olinda-PE, 07 de fevereiro de 2023.

Ofício nº 15 – Aprov/4ª Seção/3º CGEO

Ilmo Sr
Responsável pela Empresa NUTRICELLI COMERCIO DE ALIMENTOS LTDA
Rodovia Br 158, 12174, Sala 02, PLANALTO - PATO BRANCO – PR, 85501-970

Assunto: aceite de fornecimento por meio de adesão ao pregão eletrônico nº 43/2022 – UASG 160339

Ilmo Sr Responsável pela Empresa NUTRICELLI COMERCIO DE ALIMENTOS LTDA,

1. Esta Organização Militar tem interesse em realizar a aquisição de materiais alimentícios para atender as necessidades do Setor de Aprovisionamento deste Centro, para entregar em Olinda-PE.

2. Diante do exposto, solicito informar se essa empresa aceita fornecer nas mesmas condições da Ata de Registro de Preços do Pregão Eletrônico 160339 – 1ºBatalhão de Engenharia de Construção, conforme quadro abaixo:

ITEM	DESCRIÇÃO	UND FRN	QTDE	VALOR	VALOR TOTAL
43	Batata processada, tipo: palha	Kg	30	R\$ 27,70	R\$ 831,00
72	Doce em pasta: goiabada	Kg	21	R\$ 10,47	R\$ 219,87
150	Molho picante tipo pimenta, embalagem com 150ml	Fr 150ml	100	R\$ 1,99	R\$ 199,00
171	Chocolate, tipo preto ao leite, apresentação em barra, sabor: meio amargo	Kg	3	R\$ 21,50	R\$ 64,50
175	Pó para preparo de sobremesas, tipo: gelatina, sabor: variado	Kg	120	R\$ 15,89	R\$ 1.906,80
179	Pó para refresco, composição acidulante / aromatizante , sabor: variados	Kg	200	R\$ 9,39	R\$ 1.878,00
TOTAL					R\$ 5.099,17

Atenciosamente



Chefe do Aprovisionamento



NUTRICELLI COMERCIO DE ALIMENTOS LTDA.

Fl 50
[Handwritten signature]

DECLARAÇÃO

A empresa NUTRICELLI COMÉRCIO DE ALIMENTOS LTDA. CNPJ nº 12.433.700/0001-59, sediada, Cidade: Pato Branco – PR, Rua: Rod BR 158, Nº 12174, Bairro: Planalto, CEP: 85501-970, Sala: 02, Caixa Postal: 261, Fone: (0xx46)3225-1991 ou (0xx46) 3225-7510, E-Mail: nutricelli_pr@hotmail.com, declara, sob as penas da Lei, que ACEITA fornecer os itens da licitação **43/2022 da UASG: 160339**. Para atender o 3º Centro de Geoinformação localizado em Olinda/PE. **Os itens desta carta de aceite serão entregues em uma remessa, não permitindo fracionamento de entregas.**

ITEM	DESCRIÇÃO	UND FRN	QTDE	VALOR	VALOR TOTAL
43	Batata processada, tipo: palha	Kg	30	R\$ 27,70	R\$ 831,00
72	Doce em pasta: goiabada	Kg	21	R\$ 10,47	R\$ 219,87
150	Molho picante tipo pimenta, embalagem com 150ml	Fr 150ml	100	R\$ 1,99	R\$ 199,00
171	Chocolate, tipo preto ao leite, apresentação em barra, sabor: meio amargo	Kg	3	R\$ 21,50	R\$ 64,50
175	Pó para preparo de sobremesas, tipo: gelatina, sabor: variado	Kg	120	R\$ 15,89	R\$ 1.906,80
179	Pó para refresco, composição acidulante / aromatizante, sabor: variados	Kg	200	R\$ 9,39	R\$ 1.878,00
TOTAL					R\$ 5.099,17

- Os itens poderão sofrer alteração na marca devido ao tempo decorrido entre a realização do pregão e a data da entrega, nunca por marca inferior, somente por marca de igual ou maior qualidade. Também, alguns itens serão entregues em embalagens proporcionais, sem diminuir a quantidade entregue, sempre fazendo como que a quantidade fique igual ou maior, ou com material de embalagem diferente (**Ex. Pote para Lata ou Lata para Bag**) sem diminuir a quantidade entregue, sempre fazendo como que a quantidade fique igual ou maior.
- O prazo para empenho desta adesão é de 30 dias, devido a flutuação de preços, com a solicitação de entrega a ser realizada dentro de 10 dias após a data do empenho, após esse prazo este termo e todos os documentos gerados a partir dele perdem sua validade.

PATO BRANCO/PR 08 DE FEVEREIRO DE 2023

Carimbo do CNPJ	Representante Legal
12.433.700/0001-59 NUTRICELLI COM. DE ALIMENTOS LTDA. Rod. BR 158, Nº 12174 Sala 02 - Bairro Planalto [85501-970 - Pato Branco - PR]	 Assinatura: _____

03/02/23 09:45

USUARIO: [REDACTED]

Fl n° 50
Rúbrica

DATA EMISSAO : 03Fev23 VALORIZACAO : 03Fev23 NUMERO : 2023NC402902
UG EMITENTE : 160504 - CENTRO DE OBTENÇÕES DO EXÉRCITO - GESTOR
GESTAO EMITENTE : 00001 - TESOURO NACIONAL
UG/GESTAO FAVORECIDA : 160179 / 00001 - 3º CGEO

OBSERVACAO

(048413-3º CGEO)DABST-SGLSUBS-PLJ-AQS QR 1ª PRV MAR-JUN23(OBS REGRAS BT30.410-01).R\$5,45.22D.04M.194H.REF:CADR OR 2023.EMPH IMEDIATO.SALDO NA PRV:RP12050,11;NEALIQ,00;DSPN,00;TRNF-1466,05;ADNT,00.

NUM. TRANSFERENCIA :

EV.	ESF	PTRES	FONTE	ND	SB	UGR	PI	V A L O R
300063	1	171397	1000000000	339030		160504	E6SUPLJA1QR	91.576,35

LANCADO POR : [REDACTED]
PF1=AJUDA PF3=SAI PF4=ESPELHO PF12=RETORNA

UG : 160504 03Fev23 08:43



**MINISTÉRIO DA DEFESA
EXÉRCITO BRASILEIRO
3º CENTRO DE GEOINFORMAÇÃO
(CENTRO DE GEOINFORMAÇÃO GENERAL DJALMA POLY COELHO)**

DESPACHO DO ORDENADOR DE DESPESAS

1. Autorizo a aquisição dos materiais constantes na Requisição nº 22 – Aprov/4ª Seção/3º CGEO, de 7 de fevereiro de 2023, conforme Pregão (SRP) nº 43/2022 – UASG: 160339 - 1º Batalhão de Engenharia de Construção, como UG Não Participante.

2. Justificativa: atender às necessidades do 3º Centro de Geoinformação com a aquisição de gêneros alimentícios.

3. A Seção de Aquisição, Licitações e Contratos – SALC, adote as providências cabíveis de acordo com as normas em vigor.

4. Para fins do art. 38 da Lei 8666/93, empregar a seguinte dotação orçamentária:

- Exército Brasileiro/COEX – (048413-3o CGEO)DABST-SGLSUBS-PLJ-AQS QR 1a PRV MAR-JUN23(OBS REGRAS BT30.410-01).R\$5,45.22D.04M.194H.REF:CADR OR 2023.EMPH IMEDIATO. SALDO NA PRV:RP12050,11 ;NEALIQ,00;DSPN,00;TRNF-1466,05;ADNT,00. – (Subelemento 07 – GÊNEROS ALIMENTÍCIOS) - PTRES 171397 - Fonte 1000000000 - ND 339030 – UGR 160504 - PI E6SUPLJA1QR.

Olinda-PE, 13 de fevereiro de 2023.



Ordenador de Despesas do 3º CGEO

MINISTÉRIO DA ECONOMIA

Portal de Compras Governamentais

SIASG - Ambiente Produção

➔ CONSULTA ATA DE PREGÃO

160339.432022 .488194 .4814 .8739118



MINISTÉRIO DA DEFESA
Comando do Exército
Comando Militar do Nordeste
COMANDO DO 1º GRUPAMENTO DE ENGENHARIA
1º Batalhão de Engenharia de Construção

Ata de Realização do Pregão Eletrônico
Nº 00043/2022 (SRP)

Às 09:00 horas do dia 23 de novembro de 2022, reuniram-se o Pregoeiro Oficial deste Órgão e respectivos membros da Equipe de Apoio, designados pelo instrumento legal BI nº 38 de 23/02/2022, em atendimento às disposições contidas na Lei Nº 10.520 de 17 de julho de 2002 e no Decreto Nº 10.024 de 20 de setembro de 2019, referente ao Processo Nº 64039011317202231, para realizar os procedimentos relativos ao Pregão Nº 00043/2022. Modo de disputa: Aberto/Fechado. Objeto: Aquisição de gêneros alimentícios para suprir as necessidades para confecção das etapas diárias de refeição para o 1º Batalhão de Engenharia de Construção e o Destacamento Crema da BR 226 – Jucurutu/RN, conforme condições, quantidades e exigências estabelecidas neste instrumento. O Pregoeiro abriu a Sessão Pública em atendimento às disposições contidas no edital, divulgando as propostas recebidas. Abriu-se em seguida a fase de lances para classificação dos licitantes relativamente aos lances ofertados.

Item: 1

Descrição: Condimento

Descrição Complementar: Condimento Adicional: Cabeça , Tipo: Alho , Apresentação: Natural

Tratamento Diferenciado: Tipo I - Participação Exclusiva de ME/EPP/Equiparada

Quantidade: 1.000

Unidade de fornecimento: Quilograma

Valor Estimado: R\$ 25,8500

Situação: Aceito e Habilitado

Aplicabilidade Decreto 7174: Não

Aplicabilidade Margem de Preferência: Não

Intervalo mínimo entre lances: -

Aceito para: J NUNES DISTRIBUIDORA DE ALIMENTOS EIRELI, pelo melhor lance de R\$ 19,8000 e a quantidade de 1.000 Quilograma .

Item: 2

Descrição: Legume in natura

Descrição Complementar: Tipo: Batata Inglesa,

Tratamento Diferenciado: Tipo I - Participação Exclusiva de ME/EPP/Equiparada

Quantidade: 3.000

Unidade de fornecimento: Quilograma

Valor Estimado: R\$ 6,7500

Situação: Aceito e Habilitado

Aplicabilidade Decreto 7174: Não

Aplicabilidade Margem de Preferência: Não

Intervalo mínimo entre lances: -

Aceito para: J NUNES DISTRIBUIDORA DE ALIMENTOS EIRELI, pelo melhor lance de R\$ 4,9000 e a quantidade de 3.000 Quilograma .

Item: 3

Descrição: Legume in natura

Descrição Complementar: Tipo: Batata Doce,

Tratamento Diferenciado: Tipo I - Participação Exclusiva de ME/EPP/Equiparada

Quantidade: 3.000

Unidade de fornecimento: Quilograma

FI 54
 R\$ 3.700,0000 *Atena*

288	<u>Manteiga</u>	Embalagem 500,00 G	400	R\$ 19,2800	R\$ 9,2500	
Marca: DO SERTÃO Fabricante: DO SERTÃO Modelo / Versão: - Descrição Detalhada do Objeto Ofertado: Mantelga semi líquida de coloração amarela, manteiga da terra, acondiciona da em garrafa de 500ml						
290	<u>Queijo</u>	Quilograma	720	R\$ 44,1700	R\$ 35,0000	R\$ 25.200,0000
Marca: NATULAC Fabricante: NATULAC Modelo / Versão: - Descrição Detalhada do Objeto Ofertado: Queijo, ingredientes leite vaca, tipo coalho, características adicionais consistência firme						
291	<u>Queijo</u>	Embalagem 1,50 KG	110	R\$ 39,2300	R\$ 11,0000	R\$ 1.210,0000
Marca: MILK PIZZA Fabricante: MILK PIZZA Modelo / Versão: - Descrição Detalhada do Objeto Ofertado: Requeijão cremoso, embalagem com 1,5kg						
294	<u>Água mineral natural</u>	Garrafa 500,00 ML	300	R\$ 1,2700	R\$ 0,8300	R\$ 249,0000
Marca: STER BOM Fabricante: STER BOM Modelo / Versão: - Descrição Detalhada do Objeto Ofertado: Água mineral sem gás, embalagem com 500ml						
295	<u>Refrigerante</u>	Garrafa 2,50 L	240	R\$ 9,1600	R\$ 7,9900	R\$ 1.917,6000
Marca: PEPSI Fabricante: PEPSI Modelo / Versão: - Descrição Detalhada do Objeto Ofertado: Refrigerante sabor cola, embalagem com 2,5l						
296	<u>Refrigerante</u>	Garrafa 2,50 L	240	R\$ 8,1900	R\$ 7,9900	R\$ 1.917,6000
Marca: ANTARCTICA Fabricante: ANTARCTICA Modelo / Versão: - Descrição Detalhada do Objeto Ofertado: Refrigerante sabor guaraná, embalagem com 2,5l						
297	<u>Refrigerante</u>	Lata 350,00 ML	2340	R\$ 2,8500	R\$ 2,3300	R\$ 5.452,2000
Marca: ANTARCTICA Fabricante: ANTARCTICA Modelo / Versão: - Descrição Detalhada do Objeto Ofertado: Refrigerante em lata, sabor: variado, embalagem com 350ml						
301	<u>Condimento*</u>	Quilograma	96	R\$ 11,8200	R\$ 6,9000	R\$ 662,4000
Marca: COR E SABOR Fabricante: COR E SABOR Modelo / Versão: - Descrição Detalhada do Objeto Ofertado: Condimento, apresentação industrial, matéria prima colorau, aspecto físico pó, tipo industrial, aplicação culinária em geral						
304	<u>Condimento</u>	Quilograma	24	R\$ 22,3300	R\$ 8,0000	R\$ 192,0000
Marca: IN NATURA Fabricante: IN NATURA Modelo / Versão: - Descrição Detalhada do Objeto Ofertado: Verdura in natura, tipo hortelã, especie comum						
313	<u>Sal</u>	Quilograma	600	R\$ 1,7300	R\$ 0,8000	R\$ 480,0000
Marca: RN Fabricante: RN Modelo / Versão: - Descrição Detalhada do Objeto Ofertado: Sal iodado, tipo refinado, aplicação: alimentícia						
Total do Fornecedor:						R\$ 791.110,1500

12.433.700/0001-59 - NUTRICELLI COMERCIO DE ALIMENTOS LTDA

Item	Descrição	Unidade de Fornecimento	Quantidade	Critério de Valor (*)	Valor Unitário	Valor Global
31	<u>Legume em conserva</u>	Embalagem 500,00 G	190	R\$ 17,2700	R\$ 16,0000	R\$ 3.040,0000
Marca: CHEF DA CASA Fabricante: CHEF DA CASA Modelo / Versão: Embalagem 500,00 G Descrição Detalhada do Objeto Ofertado: Azeitona em conserva, tipo verde, apresentação sem caroço, tamanho média, embalagem com 500g(FORNECIMENTO PROPORCIONAL EM EMBALAGENS DE 2KG DA MARCA COTADA).						
36	<u>Condimento*</u>	Quilograma	50	R\$ 33,8200	R\$ 24,2000	R\$ 1.210,0000
Marca: SALADÃO/CHEF DA CASA Fabricante: SALADÃO/CHEF DA CASA Modelo / Versão: KG Descrição Detalhada do Objeto Ofertado: Vegetais em conserva: tomate seco.						
37	<u>Legume Em Conserva</u>	Quilograma	50	R\$ 22,1700	R\$ 22,1700	R\$ 1.108,5000
Marca: VEGINI Fabricante: VEGINI Modelo / Versão: KG Descrição Detalhada do Objeto Ofertado: Vegetais em conserva: Pepino, Adicional: Picles.						
43	<u>Batata processada</u>	Embalagem 1,00 KG	700	R\$ 29,1500	R\$ 27,7000	R\$ 19.390,0000
Marca: FRITALLI/S.DA BATATA Fabricante: FRITALLI/S.DA BATATA Modelo / Versão: Embalagem 1,00 KG Descrição Detalhada do Objeto Ofertado: Batata processada tipo palha						
63	<u>Doce não confeitado</u>	Lata 450,00 G	45	R\$ 11,7100	R\$ 10,3000	R\$ 463,5000

Marca: CITRAL Fabricante: CITRAL Modelo / Versão: Lata 450,00 G Descrição Detalhada do Objeto Ofertado: Fruta em calda, tipo fruta pêssego cozido, ingredientes água e açúcar, embalagem com 450g.(FORNECIMENTO PROPORCIONAL EM EMBALAGENS DE 400G DA MARCA COTADA).						
64	<u>Geléia</u>	Pote 250,00 G	200	R\$ 9,2900	R\$ 7,4000	R\$ 1.480,0000
Marca: STELLA DORO Fabricante: STELLA DORO Modelo / Versão: Pote 250,00 G Descrição Detalhada do Objeto Ofertado: Geléia fruta, tipo fruta morango, ingredientes polpa fruta/água/açúcar e ácido cítrico, pote 250g(FORNECIMENTO PROPORCIONAL EM EMBALAGENS DE 230G DA MARCA COTADA).						
71	<u>Doce não confeitado</u>	Embalagem 1,00 KG	180	R\$ 12,9200	R\$ 10,5800	R\$ 1.904,4000
Marca: NECTAR Fabricante: NECTAR Modelo / Versão: Embalagem 1,00 KG Descrição Detalhada do Objeto Ofertado: Doce em pasta: bananada						
72	<u>Doce não confeitado</u>	Embalagem 1,00 KG	180	R\$ 11,4000	R\$ 10,4700	R\$ 1.884,6000
Marca: NECTAR Fabricante: NECTAR Modelo / Versão: Embalagem 1,00 KG Descrição Detalhada do Objeto Ofertado: Doce em pasta: goiabada						
74	<u>Cereal preparado</u>	Unidade	60	R\$ 21,7000	R\$ 16,3700	R\$ 982,2000
Marca: CERÉLUS/NATURALE Fabricante: CERÉLUS/NATURALE Modelo / Versão: KG Descrição Detalhada do Objeto Ofertado: Flocos de cereais, tipo: Granola tradicional(FORNECIMENTO PROPORCIONAL EM EMBALAGENS DE 850G DA MARCA COTADA).						
75	<u>Barra nutricional</u>	Embalagem 24,00 UN	3600	R\$ 2,0800	R\$ 1,1200	R\$ 4.032,0000
Marca: TROPES Fabricante: TROPES Modelo / Versão: EMBALAGEM C/ 25G Descrição Detalhada do Objeto Ofertado: Barra cereal, sabor: diversos, ingredientes cereais tostados e açúcar, embalagem com 25g.						
76	<u>Farinha quibe</u>	Saco 500,00 G	50	R\$ 5,8800	R\$ 5,6400	R\$ 282,0000
Marca: AMAFIL Fabricante: AMAFIL Modelo / Versão: Saco 500,00 G Descrição Detalhada do Objeto Ofertado: Farinha quibe, composição grãos de trigo selecionados e moídos, tipo précozida						
81	<u>Amido</u>	Quilograma	40	R\$ 11,1600	R\$ 11,1600	R\$ 446,4000
Marca: AMAFIL Fabricante: AMAFIL Modelo / Versão: Embalagem 1,00 KG Descrição Detalhada do Objeto Ofertado: Fécula de mandioca, tipo polvilho azedo, apresentação em pó, à granel						
82	<u>Amido</u>	Quilograma	40	R\$ 11,4000	R\$ 11,4000	R\$ 456,0000
Marca: AMAFIL Fabricante: AMAFIL Modelo / Versão: Embalagem 1,00 KG Descrição Detalhada do Objeto Ofertado: Fécula de mandioca, tipo polvilho doce, apresentação em pó, à granel						
107	<u>Peixe em conserva</u>	Embalagem 170,00 G	250	R\$ 6,4300	R\$ 5,4500	R\$ 1.362,5000
Marca: PALMEIRA Fabricante: COSTA MARINE Modelo / Versão: Embalagem 170,00 G LIQUIDO Descrição Detalhada do Objeto Ofertado: Pescado em conserva: atum ralado em óleo, embalagem aproximada mente com 170g						
113	<u>Bebida láctea</u>	Embalagem 200,00 ML	2000	R\$ 1,8700	R\$ 1,2900	R\$ 2.580,0000
Marca: TREVINHO/MOCOCA Fabricante: TREVINO/MOCOCA Modelo / Versão: Embalagem 200,00 ML Descrição Detalhada do Objeto Ofertado: Bebida láctea uht, tipo ou similar ao nescau, embalagem com 200ml.						
136	<u>Aromatizante artificial</u>	Frasco 30,00 ML	280	R\$ 5,7800	R\$ 2,9500	R\$ 826,0000
Marca: SWEET PREMIUM Fabricante: JALISCO PREMIUM Modelo / Versão: Frasco 30,00 ML Descrição Detalhada do Objeto Ofertado: Aromatizante, tipo essência de baunilha, para fins alimentícios, embalagem com 30ml						
137	<u>Condimento</u>	Quilograma	10	R\$ 41,8600	R\$ 19,5000	R\$ 195,0000
Marca: BONIBOM Fabricante: POLICO IMPORTADORA Modelo / Versão: KG Descrição Detalhada do Objeto Ofertado: Canela da china, tipo: em pó.						
138	<u>Condimento</u>	Quilograma	40	R\$ 17,8700	R\$ 14,3000	R\$ 572,0000
Marca: BONIBOM Fabricante: POLICO IMPORTADORA Modelo / Versão: KG Descrição Detalhada do Objeto Ofertado: Condimento, apresentação industrial, matéria prima cominho, aspecto físico moído, aplicação culinária em geral.						
143	<u>Condimento</u>	Quilograma	15	R\$ 34,4000	R\$ 32,5000	R\$ 487,5000
Marca: BONIBOM Fabricante: POLICO IMPORTADORA Modelo / Versão: KG Descrição Detalhada do Objeto Ofertado: Condimento, apresentação seco em folhas, matéria-prima louro, aplicação alimentação						
145	<u>Condimento</u>	Quilograma	20	R\$ 36,3600	R\$ 16,0000	R\$ 320,0000

Fl 56

<p>Marca: BONIBOM Fabricante: POLICO IMPORTADORA Modelo / Versão: KG Descrição Detalhada do Objeto Ofertado: Condimento, pimenta do reino apresentação moida</p>						
146	<u>Molho de mesa</u>	Embalagem 500,00 G	320	R\$ 6,1400	R\$ 5,4500	R\$ 1.744,0000
<p>Marca: SUAVIT Fabricante: COCAMAR Modelo / Versão: Embalagem 500,00 G Descrição Detalhada do Objeto Ofertado: Maionese, tipo baixa caloria, sabor tradicional, pote com 500g, prazo validade 6 (similar à hellmanns ou quero)</p>						
148	<u>Molho de mesa</u>	Embalagem 380,00 G	300	R\$ 4,6500	R\$ 3,8900	R\$ 1.167,0000
<p>Marca: DUSUL Fabricante: DUSUL Modelo / Versão: Embalagem 350,00 G Descrição Detalhada do Objeto Ofertado: Molho alimentício, composição básica molho mostarda, aspecto físico líquido, embalagem com aproximada mente 350g</p>						
150	<u>Molho pimenta</u>	Frasco 150,00 ML	190	R\$ 2,9000	R\$ 1,9900	R\$ 378,1000
<p>Marca: SALADÃO/RUAH Fabricante: SALADÃO/RUAH Modelo / Versão: Frasco 150,00 ML Descrição Detalhada do Objeto Ofertado: Molho picante tipo pimenta, embalagem com 150ml</p>						
171	<u>Chocolate</u>	Quilograma	240	R\$ 24,0600	R\$ 21,5000	R\$ 5.160,0000
<p>Marca: ROMA Fabricante: ROMA Modelo / Versão: KG Descrição Detalhada do Objeto Ofertado: Chocolate, tipo preto ao leite, apresentação em barra, sabor: meio amargo</p>						
172	<u>Chocolate</u>	Quilograma	90	R\$ 23,8000	R\$ 22,9000	R\$ 2.061,0000
<p>Marca: ROMA Fabricante: ROMA Modelo / Versão: KG Descrição Detalhada do Objeto Ofertado: Chocolate, tipo preto, apresentação : gotas, sabor: ao leite</p>						
174	<u>Pó Pudim</u>	Quilograma	8	R\$ 18,5100	R\$ 13,9000	R\$ 111,2000
<p>Marca: APTI Fabricante: APTI Modelo / Versão: KG Descrição Detalhada do Objeto Ofertado: Pó para preparo de sobremesas, tipo: pó para pudim</p>						
175	<u>Gelatina alimentícia</u>	Pacote 1,00 KG	500	R\$ 17,6100	R\$ 15,8900	R\$ 7.945,0000
<p>Marca: CELLI/APTI Fabricante: CELLI/APTI Modelo / Versão: Pacote 1,00 KG Descrição Detalhada do Objeto Ofertado: Pó para preparo de sobremesas, tipo: gelatina, sabor: variado</p>						
179	<u>Pó para refresco</u>	Pacote 1,00 KG	1120	R\$ 9,6500	R\$ 9,3900	R\$ 10.516,8000
<p>Marca: CELLI/APTI Fabricante: CELLI/APTI Modelo / Versão: Pacote 1,00 KG Descrição Detalhada do Objeto Ofertado: Pó para refresco, composição acidulante / aromatizante , sabor: variados</p>						
186	<u>Suco</u>	Embalagem 1,00 L	600	R\$ 4,5300	R\$ 4,4300	R\$ 2.658,0000
<p>Marca: FRUTA AKI Fabricante: BRASIL CITRUS Modelo / Versão: Embalagem 1,00 L Descrição Detalhada do Objeto Ofertado: Suco de néctar da fruta, sabor laranja, adoçado, sem glúten, composto líquido com vitaminas e sais minerais.</p>						
Total do Fornecedor:						R\$ 74.763,7000

21.172.344/0001-58 - J NUNES DISTRIBUIDORA DE ALIMENTOS EIRELI

Item	Descrição	Unidade de Fornecimento	Quantidade	Critério de Valor (*)	Valor Unitário	Valor Global
1	<u>Condimento</u>	Quilograma	1000	R\$ 25,8500	R\$ 19,8000	R\$ 19.800,0000
<p>Marca: INATURA Fabricante: INATURA Modelo / Versão: INATURA Descrição Detalhada do Objeto Ofertado: Alho, in natura</p>						
2	<u>Legume in natura</u>	Quilograma	3000	R\$ 6,7500	R\$ 4,9000	R\$ 14.700,0000
<p>Marca: INATURA Fabricante: INATURA Modelo / Versão: INATURA Descrição Detalhada do Objeto Ofertado: Batata inglesa, in natura</p>						
5	<u>Legume in natura</u>	Quilograma	3000	R\$ 6,6100	R\$ 5,5000	R\$ 16.500,0000
<p>Marca: INATURA Fabricante: INATURA Modelo / Versão: INATURA Descrição Detalhada do Objeto Ofertado: Cebola branca, in natura</p>						
6	<u>Legume In Natura</u>	Quilograma	700	R\$ 7,0500	R\$ 4,9900	R\$ 3.493,0000
<p>Marca: INATURA Fabricante: INATURA Modelo / Versão: INATURA Descrição Detalhada do Objeto Ofertado: Cebola roxa, in natura</p>						
7	<u>Legume in natura</u>	Quilograma	2000	R\$ 3,9300	R\$ 3,5000	R\$ 7.000,0000



57
17
#17/17

Ministério da Economia
Secretaria Especial de Desburocratização, Gestão e Governo Digital
Secretaria de Gestão

Sistema de Cadastramento Unificado de Fornecedores - SICAF

Declaração

Declaramos para os fins previstos na Lei nº 8.666, de 1993, conforme documentação registrada no SICAF, que a situação do fornecedor no momento é a seguinte:

Dados do Fornecedor

CNPJ: 12.433.700/0001-59 DUNS®: 900514706
Razão Social: NUTRICELLI COMERCIO DE ALIMENTOS LTDA
Nome Fantasia: NUTRICELLI
Situação do Fornecedor: Credenciado Data de Vencimento do Cadastro: 23/05/2023
Natureza Jurídica: SOCIEDADE EMPRESÁRIA LIMITADA
MEI: Não
Porte da Empresa: Empresa de Pequeno

Ocorrências e Impedimentos

Ocorrência: Consta
Impedimento de Licitar: Nada Consta
Ocorrências Impeditivas indiretas: Nada Consta
Vínculo com "Serviço Público": Nada Consta

Níveis cadastrados:

I - Credenciamento

II - Habilitação Jurídica

III - Regularidade Fiscal e Trabalhista Federal

Receita Federal e PGFN Validade: 25/07/2023
FGTS Validade: 23/02/2023
Trabalhista (<http://www.tst.jus.br/certidao>) Validade: 29/07/2023

IV - Regularidade Fiscal Estadual/Distrital e Municipal

Receita Estadual/Distrital Validade: 05/05/2023
Receita Municipal Validade: 05/04/2023

V - Qualificação Técnica

VI - Qualificação Econômico-Financeira

Validade: 31/05/2023



- FI 58
[Assinatura]

Ministério da Economia
Secretaria Especial de Desburocratização, Gestão e Governo Digital
Secretaria de Gestão

Sistema de Cadastramento Unificado de Fornecedores - SICAF

Relatório de Ocorrências Ativas

Dados do Fornecedor

CNPJ: 12.433.700/0001-59 DUNS®: 900514706
Razão Social: NUTRICELLI COMERCIO DE ALIMENTOS LTDA
Nome Fantasia: NUTRICELLI
Situação do Fornecedor: Credenciado

Ocorrência 1:

Tipo Ocorrência: Advertência - Lei nº 8666/93, art. 87, inc. I
UASG Sancionadora: 158492 - INST.FED.MATO GROSSO/CAMPUS NOVO PARECIS
Data Aplicação: 28/11/2012
Número do Processo: 23192001357201242 Número do Contrato: Ata SRP 020/2012
Descrição/Justificativa: REITEIRADOS ATRASOS NA ENTREGA DE PRODUTOS/MATERIAS NO PRAZO E CONDIÇÕES PRE ESTABELECIDAS.

Ocorrência 2:

Tipo Ocorrência: Advertência - Lei nº 8666/93, art. 87, inc. I
UASG Sancionadora: 158263 - INST.FED.DO RIO GRANDE DO SUL/CAMPUS SERTÃO
Data Aplicação: 25/09/2012
Número do Processo: 23300011620127-23
Descrição/Justificativa: Falta complementação na entrega das mercadorias dos empenhos: 800276-800156-800240.

Ocorrência 3:

Tipo Ocorrência: Advertência - Lei nº 8666/93, art. 87, inc. I
UASG Sancionadora: 158304 - INST.SUL DE MG/CAMPUS MACHADO
Data Aplicação: 17/05/2012
Número do Processo: 23345.000229/2011 Número do Contrato: Ata 01/2011
Descrição/Justificativa: Demora em nos responder sobre itens para empenho na qual a empresa foi vencedora.



Fl. 59
[Handwritten signature]

TRIBUNAL DE CONTAS DA UNIÃO

Consulta Consolidada de Pessoa Jurídica

Este relatório tem por objetivo apresentar os resultados consolidados de consultas eletrônicas realizadas diretamente nos bancos de dados dos respectivos cadastros. A responsabilidade pela veracidade do resultado da consulta é do Órgão gestor de cada cadastro consultado. A informação relativa à razão social da Pessoa Jurídica é extraída do Cadastro Nacional da Pessoa Jurídica, mantido pela Receita Federal do Brasil.

Consulta realizada em: 13/02/2023 13:19:17

Informações da Pessoa Jurídica:

Razão Social: **NUTRICELLI COMERCIO DE ALIMENTOS LTDA**
CNPJ: **12.433.700/0001-59**

Resultados da Consulta Eletrônica:

Órgão Gestor: **TCU**
Cadastro: **Licitantes Inidôneos**
Resultado da consulta: **Nada Consta**

Para acessar a certidão original no portal do órgão gestor, clique [AQUI](#).

Órgão Gestor: **CNJ**
Cadastro: **CNIA - Cadastro Nacional de Condenações Cíveis por Ato de Improbidade Administrativa e Inelegibilidade**
Resultado da consulta: **Nada Consta**

Para acessar a certidão original no portal do órgão gestor, clique [AQUI](#).

Órgão Gestor: **Portal da Transparência**
Cadastro: **Cadastro Nacional de Empresas Inidôneas e Suspensas**
Resultado da consulta: **Nada Consta**

Para acessar a certidão original no portal do órgão gestor, clique [AQUI](#).

Órgão Gestor: **Portal da Transparência**
Cadastro: **CNEP - Cadastro Nacional de Empresas Punidas**
Resultado da consulta: **Nada Consta**

Para acessar a certidão original no portal do órgão gestor, clique [AQUI](#).

Obs: A consulta consolidada de pessoa jurídica visa atender aos princípios de simplificação e racionalização de serviços públicos digitais. Fundamento legal: Lei nº 12.965, de 23 de abril de 2014, Lei nº 13.460, de 26 de junho de 2017, Lei nº 13.726, de 8 de outubro de 2018, Decreto nº 8.638 de 15, de janeiro de 2016.

Data e hora da consulta: 13/02/2023 13:19:44

Usuário: 

Cadastro Informativo de Créditos Não-Quitados - CADIN

CPF/CNPJ: 12433700	Título: NUTRICELLI COMERCIO DE ALIMENTOS LTDA	Situação: Adimplente	Total de Registros: 0 Há até 30 dias: Há mais de 30 dias:
------------------------------	---	--------------------------------	--

Código	Credor	Data/Hora de inclusão
--------	--------	-----------------------



* Registros incluídos há até 30 dias.