



MINISTÉRIO DA DEFESA
EXÉRCITO BRASILEIRO
COMANDO DO 1º GRUPAMENTO DE ENGENHARIA
(1º Grupamento de Engenharia/1955)
GRUPAMENTO GENERAL LYRA TAVARES



2ª MEDIÇÃO

Contratada Razão Social / CNPJ		Endereço completo – Dados de contato	
PLANENG ENGENHARIA LTDA. CNPJ 27.700.986/0001-69		Rua Jornalista Laurenio Firmeza, 82 - Centro, São José do Rio Peixe/PB	
Modalidade	Nº/Ano	NUP	
Tomada de Preços	1/2022	64278. 009322/2022-61	
Objeto		OM Beneficiária – Endereço – Localidade – UF	
REFORMA DO PAVILHÃO HAITI DO PARA RECEBER O GOI DO CMDO DO 1º GPT E		Cmdo 1ª Gpt E - Av. Epitácio Pessoa, 2205 - Tambauzinho, João Pessoa/PB	
Contrato nº / Ano / Data	Execução (90 dias) Conforme Ordem de Serviço nº 1/2022	Vigência (270 dias)	
12/2022	10/10/2022 até 07/01/2023	27/09/2022 até 24/06/2023	
Aditivo nº / Ano / Data	Prazo / Valor	Aditivo nº / Ano / Data	Prazo / Valor
-	-	-	-

2. DADOS DO PAGAMENTO

- a) VALOR CONTRATADO: R\$ R\$ 175.667,97
- b) NOTA DE EMPENHO: 2022NE002854 DATA 21/09/2022
- c) VALOR ADITIVO: R\$ -
- d) VALOR EMPENHADO: R\$ -
- e) NOTA DE EMPENHO ADITIVO: -
- e) NOTA FISCAL Nº 238 DATA DA EMISSÃO: 16/12/2022
- f) VALOR: R\$ 41.557,95

3. DADOS BANCÁRIOS

BANCO: 001 AGÊNCIA: 3165-8 C/C No: 25990-x

VALOR DA ETAPA: R\$41.557,95 ACUMULADO: R\$84.481,93 SALDO CONTRATADO: R\$91.186,04

Aprovado - SOM/Comdo 1º Gpt E

Chefe da Seção de Obras Militares do Comando do 1º Grupamento de Engenharia

Autorizo o pagamento:

16 de dezembro de 2022.

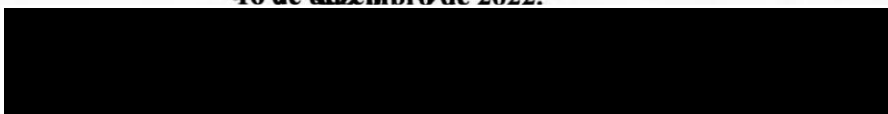
Ordenador de Despesas do Comando do 1º Grupamento de Engenharia

EM BRANCO



Obra
 Cópia de: QUASE PRONTO PRA ENVIO : OBRA DE REFORMA PARA
 ADEQUAÇÃO DO PAVILHÃO HAITI PARA RECEBER O GRUPO DE
 OPERAÇÃO DE INTELIGÊNCIA - GOI

Bancos
 SINAPI - 04/2022 - Paraíba
 SBC - 04/2022 - Paraíba
 ORSE - 03/2022 - Sergipe
 SETOP - 03/2022 - Minas Gerais
 CPOS - 02/2022 - São Paulo
 CAERN - 11/2021 - Rio Grande do
 CAERN - 11/2021 - Rio Grande do

B.D.I.
 21,74%

Encargos Sociais
 Não Desonerado:
 Horista: 115,81%
 Mensalista: 72,23%

Planilha Orcamentaria Sintetica Com Valor da Mão de Obra

Item	Código Banco	Descrição	Tipo	Und		Valor Unit	Valor com BDI	PREVISTA	ANTERIOR	QUANT.	PERIODO	ACUMULA DO	PREVISTA	ANTERIOR	PERIODO	ACUMULADO
				PREVISTA	ANTERIOR											
1		SERVIÇOS TÉCNICOS PROFISSIONAIS											412,42			
1.1		TAXAS E IMPORTOS											412,42			
1.1.1	COMP-31	Proprio	ASTU - ASSENTAMENTO DE TUBOS E PEÇAS	UND	1,00	161,84	197,02	1					197,02	R\$	197,02	R\$
1.1.2	CREA PB	Proprio	ART SUPERIOR A R\$15.000,00	UN	3	58,96	71,80	3					20,337,11	R\$		R\$
2		SERVIÇOS AUXILIARES E ADMINISTRATIVOS											15,143,00	R\$		R\$
2.1		PESSOAL											15,143,00	R\$		R\$
2.1.1	COMP-10	Proprio	ADMINISTRAÇÃO LOCAL	COT	22,00	124,39	151,43	100					3,482,89	R\$		R\$
2.2		MÁQUINAS E EQUIPAMENTOS											1,194,12	R\$		R\$
2.2.1	00010527	SINAPI	Equipamento	MM	108	5,44	6,74						727,92	R\$		R\$
2.2.2	97064	SINAPI	LOCAÇÃO DE ANDAIME METALICO TUBULAR DE ENCAIXE, TIPO DE TORRE COM LARGURA DE 1,10 M E ALTURA DE 1,00 M (INCLUSO SAPATAS FIXAS OU RODÍZIOS)	M	38	10,84	12,95						460,20	R\$		R\$
2.3		TRANSPORTES	SEDI - SERVIÇOS DIVERSOS (EXCLUSIVE ANDAIME E LIMPEZA).AF-11/2017	UN	1	3.285,69	3.969,99						3.969,99	R\$		R\$
2.3.1	012669	SBC	MOBILIZAÇÃO E DESMOBILIZAÇÃO DE CANTEIRO	UN	1	0,50	2.000,00						2.000,00	R\$		R\$
3		SERVIÇOS COMPLEMENTARES											6,823,26	R\$		R\$
3.1		ENSAIOS E TESTES											6,823,26	R\$		R\$
3.1.1	74022030	SINAPI	ENSAIO DE RESISTENCIA A COMPRESSAO SIMPLES - CONCRETO	UN	6	95,18	115,87						685,22	R\$		R\$
3.2		LIMPEZA DE OBRAS											961,84	R\$		R\$
3.2.1	210500	SBC	ALUGUEL DE CACAMBA 48 HORAS COM RETRADA	UN	4	197,92	240,46						961,84	R\$		R\$
3.3		COMO CONSTRUIDO (AS BUILT)											4,079,20	R\$		R\$
3.3.1	000089	SBC	PROJETO "AS BUILT" ARQUITETURA	m²	200,7	6,07	7,38						1.481,16	R\$		R\$
3.3.2	000141	SBC	PROJETO "AS BUILT" DE INSTALACOES ELETRICAS	m²	200,7	5,89	7,17						1.439,01	R\$		R\$
3.3.3	000064	SBC	PROJETO "AS BUILT" DE INSTALACOES HIDRAULICAS	m²	200,7	4,74	5,77						1.158,03	R\$		R\$
3.4		REPROGRAFIA											88,00	R\$		R\$
3.4.1	014029	SBC	COPIAS DE PROJETOS POR PLOTAGEM ELETRONICA	UN	10	7,23	8,80						88,00	R\$		R\$
4		SERVIÇOS PRELIMINARES											2.280,84	R\$		R\$
4.1		DEMOIÇÕES / RETIRADAS											2.280,84	R\$		R\$
4.1.1	97622	SINAPI	DEMOIÇÃO DE ALVENARIA DE BLOCO FURADO, DE FORMA MANUAL, SEM REAPROVEITAMENTO.AF-12/2017	m²	3,41	32,85	39,74						135,51	R\$		R\$
4.1.2	97604	SINAPI	DEMOIÇÃO DE REVESTIMENTO CERÂMICO, DE FORMA MECANIZADA COM MARTELETE, SEM REAPROVEITAMENTO, AF-12/2017	m²	28,29	7,01	8,53						224,25	R\$		R\$
4.1.3	97633	SINAPI	DEMOIÇÃO DE REVESTIMENTO CERÂMICO, DE FORMA MANUAL, SEM REAPROVEITAMENTO.AF-12/2017	m²	21,05	13,08	15,92						335,11	R\$		R\$
4.1.4	9162	ORSE	Demolição de concreto com martelão e compressor	m²	2,22	40,05	49,76						108,22	R\$		R\$
4.1.5	97640	SINAPI	REMOÇÃO DE FORROS DE DRYWALL, PVC E FIBROMINERAL, DE FORMA MANUAL, SEM REAPROVEITAMENTO, AF-12/2017	m²	127,71	0,91	1,10						140,48	R\$		R\$
4.1.6	97638	SINAPI	REMOÇÃO DE PLACAS E PILARES DE CONCRETO, DE FORMA MANUAL, SEM REAPROVEITAMENTO, AF-12/2017	m²	2,88	12,71	15,47						44,55	R\$		R\$
													44,55	R\$		R\$

Ministerio da Defesa - Exercicio Baseado
 Rubrica
 Fl nº 1294
 Cnd do 1º Col E

EM BRANCO

4.1.7	ED-2406	SETOP	REMOÇÃO DE PAVIMENTO EM BLOCO DE CONCRETO INTERTRAVADO OU SEXTAVADO, COM REAPROVEITAMENTO DOS BLOCOS INCLUSIVE AFASTAMENTO	6,39	6,39	43,13	43,13	R\$	R\$	43,13	R\$	43,13
4.1.8	97631	SINAPI	DEMOLIÇÃO DE ARGAMASSAS, DE FORMA MANUAL, SEM REAPROVEITAMENTO. AF_122017	21,06	21,06	48,85	48,85	R\$	R\$	48,85	R\$	48,85
4.1.9	97664	SINAPI	REMOÇÃO DE ACESSÓRIOS, DE FORMA MANUAL, SEM REAPROVEITAMENTO. AF_122017	1	1	1,04	1,04	R\$	R\$	1,04	R\$	1,04
4.1.10	97663	SINAPI	REMOÇÃO DE LOUÇAS, DE FORMA MANUAL, SEM REAPROVEITAMENTO. AF_122017	2	2	17,22	17,22	R\$	R\$	17,22	R\$	17,22
4.1.11	97666	SINAPI	REMOÇÃO DE METAIS SANITÁRIOS, DE FORMA MANUAL, SEM REAPROVEITAMENTO. AF_122017	3	3	18,84	18,84	R\$	R\$	18,84	R\$	18,84
4.1.12	022396	SBC	REMOÇÃO DE PONTOS DE INSTALAÇÕES HIDROSANITÁRIAS	4	4	238,40	238,40	R\$	R\$	238,40	R\$	238,40
4.1.13	022410	SBC	RETRADA PORTA, BOX-SANITÁRIOS COM REAPROVEITAMENTO	1	1	96,13	96,13	R\$	R\$	96,13	R\$	96,13
4.1.14	106682	SINAPI	CARGA, MANOBRAS E DESCARGA DE ENTULHO EM CAMINHÃO BASCULANTE 10 M³, CARGA COM ESCAVADORA HIDRÁULICA (CACAUBA DE 0,80 M³ / 111 HP) E DESCARGA LIVRE (UNIDADE: M3). AF_072020	14,07	14,07	97,36	97,36	R\$	R\$	97,36	R\$	97,36
4.1.15	99476	SINAPI	TRANSPORTE COM CAMINHÃO BASCULANTE DE 10 M³ EM VIA URBANA PAVIMENTADA, DMT ATÉ 30 KM (UNIDADE: M3XKM). AF_072020	140,7	140,7	246,22	246,22	R\$	R\$	246,22	R\$	246,22
4.1.16	022460	SBC	RETRADA DE CAIXA D'ÁGUA DE POLIETILENO (MO)	2	2	440,98	440,98	R\$	R\$	440,98	R\$	440,98
4.1.17	97847	SINAPI	REMOÇÃO DE TELHAS, DE FIBROCIMENTO, METÁLICA E CERÂMICA, DE FORMA MANUAL, SEM REAPROVEITAMENTO. AF_122017	17,06	17,06	41,35	41,35	R\$	R\$	41,35	R\$	41,35
6			SERVIÇOS DIVERSOS					R\$	R\$		R\$	
6.1			LIMPEZA E ARREMATAS FINAIS					R\$	R\$		R\$	
6.1.1	99625	SINAPI	LIMPEZA DE PORTA DE VIDRO COM CAMILHO EM AÇO/ ALUMÍNIO/ PVC. AF_042019	119,04	119,04	250,45	250,45	R\$	R\$	250,45	R\$	250,45
6.1.2	99821	SINAPI	LIMPEZA DE JANELA DE VIDRO COM CAMILHO EM AÇO/ALUMÍNIO/PVC. AF_042019	106,32	106,32	217,95	217,95	R\$	R\$	217,95	R\$	217,95
6.1.3	210020	SBC	LIMPEZA REVESTIMENTOS EM GERAL	203,9	203,9	1.280,49	1.280,49	R\$	R\$	1.280,49	R\$	1.280,49
6.1.4	2600	ORSE	Limpeza e teste de redes de esgotos sanitários	25	25	35,00	35,00	R\$	R\$	35,00	R\$	35,00
6.1.5	99814	SINAPI	LIMPEZA DE SUPERFÍCIE COM JATO DE ALTA PRESSÃO. AF_042019	31,49	31,49	47,86	47,86	R\$	R\$	47,86	R\$	47,86
6.1.6	10308	ORSE	Limpeza de reservatório	10	10	100,10	100,10	R\$	R\$	100,10	R\$	100,10
6			CANTEIRO DE OBRAS					R\$	R\$		R\$	
6.1			PLACA DE OBRAS					R\$	R\$		R\$	
6.1.1	74209/001	SINAPI	PLACA DE OBRA EM CHAPA DE AÇO GALVANIZADO	6	6	1.811,40	1.811,40	R\$	R\$	1.811,40	R\$	1.811,40
6.2			CONSTRUÇÃO DE CANTEIRO					R\$	R\$		R\$	
6.2.1	99469	SINAPI	TAPUME COM TELHA METÁLICA. AF_062018	12	12	1.056,52	1.056,52	R\$	R\$	1.056,52	R\$	1.056,52
6.2.2	101905	SINAPI	EXTINTOR DE INCÊNDIO PORTÁTIL COM CARGA DE ÁGUA PRESSURIZADA DE 10 L, CLASSE A - FORNECIMENTO E INSTALAÇÃO. AF_102020_P	1	1	239,41	239,41	R\$	R\$	239,41	R\$	239,41
6.2.3	101910	SINAPI	EXTINTOR DE INCÊNDIO PORTÁTIL COM CARGA DE PÓS DE 8 KG, CLASSE BC - FORNECIMENTO E INSTALAÇÃO. AF_102020_P	1	1	320,33	320,33	R\$	R\$	320,33	R\$	320,33
6.3			OUTRAS DESPESAS					R\$	R\$		R\$	
6.3.1	014015	SBC	CONSUMO ÁGUA E ESGOTO OBRAS ATÉ 1.500m2	3	3	3.337,06	3.337,06	R\$	R\$	3.337,06	R\$	3.337,06
6.3.2	014300	SBC	CONSUMO DE ENERGIA (LUZ E FORÇA) EM SERVIÇOS DE OBRAS	3	3	3.007,65	3.007,65	R\$	R\$	3.007,65	R\$	3.007,65
7			MOVIMENTO DE TERRA					R\$	R\$		R\$	
7.1			ESCAVAÇÃO MANUAL DE VALA PARA VIGA BALDRAME (INCLUINDO ESCAVAÇÃO PARA DOLOÇÃO DE FORMAS). AF_062017	18,47	18,47	1.691,85	1.691,85	R\$	R\$	1.691,85	R\$	1.691,85
7.2	93382	SINAPI	REATERRO MANUAL DE VALAS COM COMPACTAÇÃO MECANIZADA. AF_042018	2,3	2,3	54,76	54,76	R\$	R\$	54,76	R\$	54,76
7.3	100974	SINAPI	CARGA, MANOBRAS E DESCARGA DE SOLOS E MATERIAS GRANULARES EM CAMINHÃO BASCULANTE 10 M³ - CARGA COM PA CARREGADORA (CACAUBA DE 1,7 A 2,8 M / 128 HP) E DESCARGA LIVRE (UNIDADE: M3). AF_072020	21,02	21,02	134,31	134,31	R\$	R\$	134,31	R\$	134,31
				16,10	16,10	134,32	134,32	R\$	R\$	134,32	R\$	134,32



EM BRANCO

8	7.4	96575 SINAPI	TRANSPORTE COM CAMINHÃO BASCULANTE DE 10 M³ EM VIA URBANA PAVIMENTADA, DMT ATE 30 KM (UNIDADE: M3XKM), AF_07/2020	TRAN - TRANSPORTES, CARGAS E DESCARGAS	M3X KM	210,2	200,00	10,2	1,44	1,75	387,85 R\$	350,00 R\$	17,85 R\$	387,85 R\$
			FUNDAÇÕES E ESTRUTURAS											
8.1			FUNDAÇÕES											
8.1.1		86441 SINAPI	FABRICAÇÃO, MONTAGEM E DESMONTAGEM DE FORMA PARA SAPATA, EM CHAPA DE MADEIRA COMPENSADA, RESINADA, E=17 MM, 4 UTILIZAÇÕES, AF_08/2017	FUES - FUNDAÇÕES E ESTRUTURAS	m²	18,56	18,56		122,51	148,14	2.768,03 R\$	2.768,04 R\$		2.768,04 R\$
8.1.2		86542 SINAPI	FABRICAÇÃO, MONTAGEM E DESMONTAGEM DE FORMA PARA VIGA BALDRAME, EM CHAPA DE MADEIRA COMPENSADA, RESINADA, E=17 MM, 4 UTILIZAÇÕES, AF_06/2017	FUES - FUNDAÇÕES E ESTRUTURAS	m²	12,8	12,80		56,66	68,97	852,81 R\$	852,82 R\$		852,82 R\$
8.1.3		96518 SINAPI	LASTRO DE CONCRETO MAGRO, APLICADO EM BLOCOS DE COROAMENTO OU SAPATAS, ESPESURA DE 5 CM, AF_08/2017	FUES - FUNDAÇÕES E ESTRUTURAS	m²	3,6	3,60		19,42	23,64	85,10 R\$	85,10 R\$		852,82 R\$
8.1.4		102487 SINAPI	CONCRETO CICLOPICO FCK = 18MPa, 30% PEDRA DE MÃO EM VOLUME REAL INCLUSIVE LANÇAMENTO, AF_05/2021	FUES - FUNDAÇÕES E ESTRUTURAS	m³	2,56	2,56		346,96	422,36	1.081,29 R\$	1.081,29 R\$		85,10 R\$
8.1.5		86548 SINAPI	APIMAÇÃO DE BLOCO, VIGA BALDRAME OU SAPATA UTILIZANDO AÇO CA-50 DE 10 MM - MONTAGEM, AF_06/2017	FUES - FUNDAÇÕES E ESTRUTURAS	KG	345	345,00		11,15	13,57	4.881,65 R\$	4.881,65 R\$		1.081,29 R\$
8.1.6		86543 SINAPI	APIMAÇÃO DE BLOCO, VIGA BALDRAME E SAPATA UTILIZANDO AÇO CA-80 DE 5 MM - MONTAGEM, AF_08/2017	FUES - FUNDAÇÕES E ESTRUTURAS	KG	69	69,00		13,83	16,83	1.161,27 R\$	1.161,27 R\$		4.881,65 R\$
8.1.7		86557 SINAPI	CONCRETAGEM DE BLOCOS DE COROAMENTO E VIGAS BALDRAMES, FCK 30 MPa, COM USO DE BOMBA - LANÇAMENTO, ADENSAMENTO E ACABAMENTO, AF_06/2017	FUES - FUNDAÇÕES E ESTRUTURAS	m³	3,45	3,45		340,58	414,62	1.430,43 R\$	1.430,44 R\$		1.161,27 R\$
8.2			ESTRUTURA DE CONCRETO								2.826,93 R\$			1.430,44 R\$
8.2.1		92468 SINAPI	MONTAGEM E DESMONTAGEM DE FORMA DE VIGA, ESCORAMENTO METALICO, PE-DIREITO SIMPLES, EM CHAPA DE MADEIRA PLASTIFICADA, 10 UTILIZAÇÕES, AF_09/2020	FUES - FUNDAÇÕES E ESTRUTURAS	m²	6,4	6,40		50,11	61,00	390,40 R\$	390,40 R\$		1.430,44 R\$
8.2.2		92431 SINAPI	MONTAGEM E DESMONTAGEM DE FORMA DE PILARES RETANGULARES E ESTRUTURAS SIMILARES, PE-DIREITO SIMPLES, EM CHAPA DE MADEIRA COMPENSADA PLASTIFICADA, 10 UTILIZAÇÕES, AF_09/2020	FUES - FUNDAÇÕES E ESTRUTURAS	m²	9,8	9,80		30,63	37,28	365,34 R\$	365,34 R\$		390,40 R\$
8.2.3		92778 SINAPI	ARMAÇÃO DE PILAR OU VIGA DE UMA ESTRUTURA CONVENCIONAL DE CONCRETO ARMADO EM UMA EDIFICAÇÃO - TERRELA OU SOBRAUDO UTILIZANDO AÇO CA-50 DE 10,0 MM - MONTAGEM, AF_12/2016	FUES - FUNDAÇÕES E ESTRUTURAS	KG	77,9	77,60		10,95	13,33	1.034,40 R\$	1.034,41 R\$		1.034,41 R\$
8.2.4		92775 SINAPI	ARMAÇÃO DE PILAR OU VIGA DE UMA ESTRUTURA CONVENCIONAL DE CONCRETO ARMADO EM UMA EDIFICAÇÃO - TERRELA OU SOBRAUDO UTILIZANDO AÇO CA-80 DE 5,0 MM - MONTAGEM, AF_12/2016	FUES - FUNDAÇÕES E ESTRUTURAS	KG	38,9	38,60		13,91	16,63	656,88 R\$	656,88 R\$		1.034,41 R\$
8.2.5		92720 SINAPI	CONCRETAGEM DE PILARES, FCK = 25 MPa, COM USO DE BOMBA EM EDIFICAÇÃO COM SEÇÃO MEIA DE PILARES MENOR OU IGUAL A 1,25 M - LANÇAMENTO, ADENSAMENTO E ACABAMENTO, AF_12/2015	FUES - FUNDAÇÕES E ESTRUTURAS	m³	0,59	0,59		326,27	397,20	224,34 R\$	224,35 R\$		656,88 R\$
8.2.6		92726 SINAPI	CONCRETAGEM DE VIGAS E LAJES, FCK=20 MPa, PARA LAJES MACIÇAS DE LAJES MAIOR QUE 20 M² - LANÇAMENTO, ADENSAMENTO E ACABAMENTO, AF_12/2015	FUES - FUNDAÇÕES E ESTRUTURAS	m³	0,38	0,38		312,52	380,46	144,57 R\$	144,57 R\$		224,35 R\$
8.3			ESTRUTURA METALICA								7.048,49 R\$			144,57 R\$
8.3.1		100765 SINAPI	PILAR METALICO PERFIL LAMINADO/SOLIDADO EM AÇO ESTRUTURAL COM CONEXÕES PARAFUSADAS, INCLUSOS MÃO DE OBRA, TRANSPORTE E FICAMENTO UTILIZANDO GUINDASTE - FORNECIMENTO E INSTALAÇÃO, AF_01/2020, P	FUES - FUNDAÇÕES E ESTRUTURAS	KG	381,28			15,19	18,49	7.048,49 R\$			144,57 R\$
9			INSTALAÇÕES HIDROSSANITARIAS								9.272,88 R\$			144,57 R\$
9.1			APARELHOS SANITÁRIOS, LOUÇAS, METAIS E OUTROS								1.044,96 R\$			144,57 R\$
9.1.1		86532 SINAPI	INSTALAÇÃO DE VASO SANITÁRIO REAPROVEITADO	INH - INSTALAÇÕES HIDROSANITARIAS	UN	1			95,01	115,66	115,66 R\$			115,66 R\$
9.1.2		86533 SINAPI	BANHEIRA DE MARMORE SINTÉTICO 120 X 80CM, COM CUBA INTEGRADA, INCLUSO SIFÃO TIPO GARRAFA EM PVC, VALVULA EM PLÁSTICO CROMADO TIPO AMERICANA E TORNEIRA CROMADA LONGA DE PAREDE, PADRÃO POPULAR - FORNECIMENTO E INSTALAÇÃO, AF_01/2020	INH - INSTALAÇÕES HIDROSANITARIAS	UN	1			76,17	95,16	95,16 R\$			95,16 R\$
9.1.3		02414 SBC	REINSTALAÇÃO DE DIVISÓRIAS DE BOX		m²	3,94			168,24	226,16	54,14 R\$			54,14 R\$
9.2			CAIXA SIFONADA								66,08 R\$			66,08 R\$
9.2.1		86707 SINAPI	CAIXA SIFONADA, PVC, DN 100 X 100 X 50 MM, JUNTA ELÁSTICA, FORNECIDA E INSTALADA EM RAMAL DE DESCARGA OU EM RAMAL DE ESGOTO SANITÁRIO, AF_12/2014	INH - INSTALAÇÕES HIDROSANITARIAS	UN	2			23,86	28,04	56,08 R\$			56,08 R\$



EM BRANCO

Item	Quantidade	Unidade	Descrição	Valor Unitário (R\$)	Valor Total (R\$)	Valor Unitário (R\$)	Valor Total (R\$)
8.3			RESERVATÓRIO			592,36	592,36
9.3.1	106223	SINAPI	CAIXA D'ÁGUA EM POLIETILENO, 1000 LITROS (INCLUI TUBOS, CONEXÕES E TORNEIRA DE BOIA) - FORNECIMENTO E INSTALAÇÃO. AF_06/2021	243,29	258,16	592,36	592,36
9.4			SERVIÇOS DIVERSOS HIDRAULICOS			629,86	629,86
9.4.1	1200	ORSE	Ponto de água fixa embudido, c/material pvc rígido soldável Ø 25mm	87,00	105,91	629,86	629,86
9.5			SERVIÇOS DIVERSOS ÁGUAS PLUVIAIS			7.048,03	7.048,03
9.5.1	96253	SINAPI	CAIXA ENTERRADA HIDRAULICA RETANGULAR EM ALVENARIA COM TUBOS CERAMICOS IMOCIOS, DIMENSÕES INTERNAS: 0,60x0,60x0,6 M PARA REDE DE DRENAGEM. AF_12/2020	286,00	346,17	7.048,03	7.048,03
9.5.2	94229	SINAPI	CAIXA EM CHAPA DE AÇO GALVANIZADO NÚMERO 24, DESENVOLVIMENTO DE 100 CM, INCLUSIVE TRANSPORTE VERTICAL. AF_07/2019	121,84	148,09	696,34	696,34
9.5.3	100327	SINAPI	RUFO EXTERNO INTERNO EM CHAPA DE AÇO GALVANIZADO NÚMERO 26, CORTE DE 33 CM, INCLUSIVE LACAMENTO. AF_07/2019	8,35	435,45	1.895,42	1.895,42
9.5.4	8637	ORSE	Chapim de concreto pré-moldado	76,84	83,77	435,45	435,45
9.5.5	297	ORSE	Ruído em placa de concreto 1 x 1,34 m	36,12	46,40	3.558,93	3.558,93
10			INSTALAÇÕES ELÉTRICAS			464,73	464,73
10.1	91834	SINAPI	ELETRODUTO FLEXÍVEL CORRUGADO, PVC, DN 25 MM (3/4"), PARA CIRCUITOS TERMINAIS, INSTALADO EM FORRO - FORNECIMENTO E INSTALAÇÃO. AF_12/2015	60,00	5,65	412,20	412,20
10.2	91892	SINAPI	TOMADA ALTA DE EMBUTIR (1 MÓDULO), 2P+1 10 A, INCLUINDO SUPORTE E PLACA - FORNECIMENTO E INSTALAÇÃO. AF_12/2015	2	24,06	58,58	58,58
10.3	92008	SINAPI	TOMADA BAIXA DE EMBUTIR (2 MÓDULOS), 2P+1 10 A, INCLUINDO SUPORTE E PLACA - FORNECIMENTO E INSTALAÇÃO. AF_12/2015	16	28,11	508,48	508,48
10.4	91890	SINAPI	TOMADA MÉDIA DE EMBUTIR (1 MÓDULO), 2P+1 10 A, INCLUINDO SUPORTE E PLACA - FORNECIMENTO E INSTALAÇÃO. AF_12/2015	3	18,59	67,89	67,89
10.5	90447	SINAPI	RASSO EM ALVENARIA PARA ELETRODUTOS COM DIÂMETROS MENORES OU IGUAIS A 40 MM. AF_05/2015	60	3,91	235,60	235,60
10.6	90496	SINAPI	CHUMBAMENTO LINEAR EM ALVENARIA PARA RAMAS DISTRIBUIÇÃO COM DIÂMETROS MENORES OU IGUAIS A 40 MM. AF_05/2015	60	8,05	588,00	588,00
10.7	91893	SINAPI	INTERRUPTOR SIMPLES (1 MÓDULO), 10A/250V, INCLUINDO SUPORTE E PLACA - FORNECIMENTO E INSTALAÇÃO. AF_12/2015	1	16,21	16,73	16,73
10.8	91826	SINAPI	CABO DE COBRE FLEXÍVEL ISOLADO, 2,5 MM², ANTI-CHAMA 450/750 V, PARA CIRCUITOS TERMINAIS - FORNECIMENTO E INSTALAÇÃO. AF_12/2015	250	2,74	682,50	682,50
10.9	91639	SINAPI	CAIXA RETANGULAR 4" X 2" ALTA (2,00 M DO PISO), PVC, INSTALADA EM PAREDE - FORNECIMENTO E INSTALAÇÃO. AF_12/2015	4	16,99	62,72	62,72
10.10	91841	SINAPI	CAIXA RETANGULAR 4" X 2" BAIXA (0,30 M DO PISO), PVC, INSTALADA EM PAREDE - FORNECIMENTO E INSTALAÇÃO. AF_12/2015	16	6,50	126,56	126,56
10.11	91940	SINAPI	CAIXA RETANGULAR 4" X 2" MÉDIA (1,30 M DO PISO), PVC, INSTALADA EM PAREDE - FORNECIMENTO E INSTALAÇÃO. AF_12/2015	6	9,20	67,20	67,20
11			INSTALAÇÕES ESPECIAIS			27.910,48	27.910,48
11.1			REDE DE LÓGICA			27.910,48	27.910,48
11.1.1	91872	SINAPI	ELETRODUTO RÍGIDO ROSCÁVEL, PVC, DN 32 MM (1"), PARA CIRCUITOS TERMINAIS, INSTALADO EM PAREDE - FORNECIMENTO E INSTALAÇÃO. AF_12/2015	170	10,29	2.128,40	2.128,40
11.1.2	56816	SINAPI	CONSOLETE DE PVC, TIPO X, PARA ELETRODUTO DE PVC SOLDÁVEL DN 32 MM (1"), APARENTE - FORNECIMENTO E INSTALAÇÃO. AF_11/2016	50	25,95	1.579,50	1.579,50
11.1.3	91917	SINAPI	CAIXA 50 GRAUS PARA ELETRODUTO, PVC, ROSCÁVEL, DN 32 MM (1"), PARA CIRCUITOS TERMINAIS, INSTALADA EM PAREDE - FORNECIMENTO E INSTALAÇÃO. AF_12/2015	20	10,55	256,80	256,80
11.1.4	91885	SINAPI	LUA PARA ELETRODUTO, PVC, ROSCÁVEL, DN 32 MM (1"), PARA CIRCUITOS TERMINAIS, INSTALADA EM PAREDE - FORNECIMENTO E INSTALAÇÃO. AF_12/2015	20	6,20	150,80	150,80



EM BRANCO

11.1.5	12791	ORSE	Fornecimento e instalação de Switch 24 portas Gerenciável POE 10/100/1000 + 4SFP	un	2				2.436,17	2.965,79	5.951,93	R\$		R\$
11.1.6	66.08.610	CPOS	Unidade gerenciadora digital de vídeo em rede (NVR) de até 16 câmeras IP, armazenamento de 12 TB, 1 interface de rede Gigabit Ethernet e 4 entradas de alarme	UN	1				1.177,05	1.432,94	1.432,94	R\$		R\$
11.1.7	8439	ORSE	Fornecimento e instalação de mini rack de parede 19" x 8u x 450mm	un	1				510,13	621,03	621,03	R\$		R\$
11.1.8	12140	ORSE	Abraçadeira metálica tipo "D" de 1"	un	170		170,00		3,74	4,55	773,50	R\$		R\$
11.1.9	ED-17963	SETDP	CONJUNTO PARA CONDULETE DE 1" (25MM) COM UMA (1) TOMADA DE DADOS OU TELEFONIA (CONECTOR RJ45 CAT.6E OU RJ11) E PLACA DE UM (1) POSTO, INCLUSIVE FORNECIMENTO, INSTALAÇÃO, SUPORTE, MÓDULO E PLACA EXCLUSIVE CONDULETE	un	30		30,00		25,30	30,80	924,00	R\$		R\$
11.1.10	96295	SINAPI	CABO ELETRÔNICO CATEGORIA 5E, INSTALADO EM EDIFICAÇÃO INSTITUCIONAL - FORNECIMENTO E INSTALAÇÃO. AF_11/2019	M	1000			1000	1,77	2,15	2.150,00	R\$		R\$
11.1.11	96301	SINAPI	PATCH PANEL 24 PORTAS, CATEGORIA 5E - FORNECIMENTO E INSTALAÇÃO. AF_11/2019	UN	1				448,05	545,45	545,45	R\$		R\$
11.1.12	9534	ORSE	Fornecimento e instalação de patch cords cat.5e, conector 11,45 macho, c/1,50m - 30x.01	un	50				11,85	14,42	721,00	R\$		R\$
11.1.13	66.08.324	CPOS	Câmara fixa colorida compacta com domo, para áreas internas e externas - 1,3 MP	UN	12				732,13	891,29	10.695,48	R\$		R\$
12			PAREDES / PAINÉIS								2.399,91	R\$		R\$
12.1			ALVENARIA								2.399,91	R\$		R\$
12.1.1	87503	SINAPI	ALVENARIA DE VEDAÇÃO DE BLOCOS CERÂMICOS FURADOS NA HORIZONTAL DE 9X19X19CM (ESPESSURA 9CM) DE PAREDES COM ÁREA LÍQUIDA MAIOR OU IGUAL A 8M² SEM VAZOS E ARGAMASSA DE ASSENTAMENTO COM PREPARO EM BETONEIRA. AF_08/2014	m²	35,63		35,63		46,23	56,26	2.005,25	R\$		R\$
12.1.2	93184	SINAPI	VERGA PRÉ-MOLDADA PARA PORTAS COM ATÉ 1,5 M DE VÃO. AF_03/2016	M	10				23,18	28,21	282,10	R\$		R\$
12.1.3	93194	SINAPI	CONTRAVERGA PRÉ-MOLDADA PARA VÃOS DE ATÉ 1,5 M DE COMPRIMENTO. AF_03/2016	M	3				30,82	37,52	112,56	R\$		R\$
13			COBERTURA								5.953,82	R\$		R\$
13.1	94210	SINAPI	TELHAMENTO COM TELHA ONDULADA DE FIBROCIMENTO E 6 MM, COM RECUBRIMENTO LATERAL DE 1/4 DE ONDA PARA TELHADO COM INCLINAÇÃO MÁXIMA DE 10°, COM ATÉ 2 ÁGUAS, INCLUSIVE ÍÇAMENTO. AF_07/2019	m²	63,05				42,96	62,29	3.296,88	R\$		R\$
13.2	92544	SINAPI	TRAMA DE MADEIRA COMPOSTA POR TERÇAS PARA TELHADOS DE ATÉ 2 ÁGUAS PARA TELHA ESTRUTURAL DE FIBROCIMENTO, INCLUSIVE TRANSPORTE VERTICAL. AF_07/2019	m²	9,2			9,2	11,12	13,55	124,47	R\$		R\$
13.3	92561	SINAPI	TRAMA DE AÇO COMPOSTA POR TERÇAS PARA TELHADOS DE ATÉ 2 ÁGUAS PARA TELHA ESTRUTURAL DE FIBROCIMENTO, INCLUSIVE TRANSPORTE VERTICAL. AF_07/2019	m²	36,76				43,19	62,57	1.932,47	R\$		R\$
14			ESQUADRIAS / FERRAGENS / VIDROS								4.975,15	R\$		R\$
14.1	90822	SINAPI	REPARO E MANUTENÇÃO DE FERRAGENS DE PORTA DE MADEIRA	UN	13				34,87	42,45	551,85	R\$		R\$
14.2	ADAPT Proprio SINAPI	Proprio	PORTA DE ALUMÍNIO								693,35	R\$		R\$
14.2.1	91241	SINAPI	REPARO E MANUTENÇÃO DE PORTA EM ALUMÍNIO	m²	6				9,66	11,76	70,68	R\$		R\$
14.2.2	91241	SINAPI	PORTA EM ALUMÍNIO DE ABRIR TIPO VENEZIANA COM GUARNIÇÃO, FIXAÇÃO COM PARAFUSOS - FORNECIMENTO E INSTALAÇÃO. AF_12/2019	m²	0,72				610,00	742,81	534,67	R\$		R\$
14.3			PORTA DE FERRO								3.817,95	R\$		R\$
14.3.1	100701	SINAPI	PORTA DE FERRO, DE ABRIR, TIPO GRADE COM CHAPA, COM GUARNIÇÕES. AF_12/2019	m²	7,56				414,84	505,02	3.817,95	R\$		R\$
14.4			FERRAGENS								0,00	R\$		R\$
15			IMPERMEABILIZAÇÃO								1.448,67	R\$		R\$
15.1	98655	SINAPI	IMPERMEABILIZAÇÃO DE SUPERFÍCIE COM ARGAMASSA POLIMÉRICA / MEMBRANA ACRÍLICA 3,0MM. AF_09/2019	m²	21,4		21,4		18,65	22,70	485,78	R\$		R\$
15.2	98655	SINAPI	PROTEÇÃO MECÂNICA DE SUPERFÍCIE HORIZONTAL COM ARGAMASSA DE CIMENTO E AREIA, TRAÇÃO 13. E-CONC. AF_09/2019	m²	9,2		9,2		30,87	37,33	343,43	R\$		R\$
											343,44	R\$		R\$
											343,44	R\$		R\$

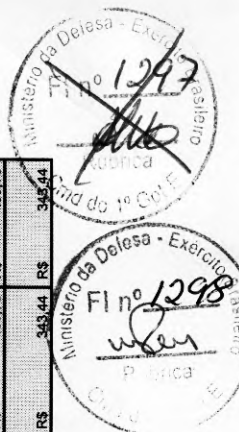

EM BRANCO

15.3	98556 SINAPI	TRATAMENTO DE RALO OU PONTO EMERGENTE COM ARGAMASSA POLIMÉRICA / MEMBRANA ACRILICA REFORÇADO COM VÉU DE POLIÉSTER UVADO. AF_05/2018	UN	2	2	5,47	6,85	13,30	R\$	13,30	R\$	13,30	R\$	13,30
15.4	98557 SINAPI	IMPERMEABILIZAÇÃO DE SUPERFÍCIE COM EMULSAO ASFALTICA, 2 DEMAS AF_05/2018	m²	16	16	31,02	37,76	604,16	R\$	604,16	R\$	604,16	R\$	604,16
16		REVESTIMENTOS E TRATAMENTOS SUPERFICIAIS							R\$		R\$		R\$	
16.1		PADEBES							R\$		R\$		R\$	
16.1.1	8784 SINAPI	CHAPISCO APLICADO EM ALVENARIA (SEM PRESENCIA DE VÃOS) E ESTRUTURAS DE CONCRETO DE FACHADA, COM COLHER DE PEDREIRO, ARGAMASSA TRAÇO 1:3 COM PREPARO EM BETONEIRA 400L. AF_06/2014	m²	102,51	71,26	4,04	4,91	503,32	R\$	348,89	R\$		R\$	
16.1.2	8792 SINAPI	EMBOCO OU MASSA ÚNICA EM ARGAMASSA TRAÇO 1:2:8, PREPARO MECÂNICO COM BETONEIRA 400 L, APLICADA MANUALMENTE EM PANOS CEGOS DE FACHADA (SEM PRESENCIA DE VÃOS), ESPESSURA DE 25 MM. AF_06/2014	m²	102,51	71,26	22,96	27,95	2.865,15	R\$	1.981,72	R\$		R\$	349,89
16.1.3	10519 ORSE	Revestimento cerâmico para piso ou parede, 45 x 45 cm, Elitane, linha cargo plus white ou similar, aplicado com argamassa industrializada ac-ii, rejuntado, exclusive regularização de base ou emboco	m²	18,68		45,24	55,07	1.028,70	R\$		R\$		R\$	1.991,72
16.1.4	8787 SINAPI	CHAPISCO APLICADO EM ALVENARIAS E ESTRUTURAS DE CONCRETO INTERNAS, COM COLHER DE PEDREIRO, ARGAMASSA TRAÇO 1:3 COM PREPARO EM BETONEIRA 400L. AF_06/2014	m²	18,68		2,51	3,05	56,97	R\$		R\$		R\$	
16.1.5	87825 SINAPI	EMBOCO OU MASSA ÚNICA EM ARGAMASSA TRAÇO 1:2:8, PREPARO MECÂNICO COM BETONEIRA 400 L, APLICADA MANUALMENTE NAS PAREDES INTERNAS DA SACADA, ESPESSURA DE 25 MM, SEM USO DE TELA METÁLICA DE REFORÇO CONTRA FISSURAS. AF_06/2014	m²	18,68		43,08	52,42	979,20	R\$		R\$		R\$	
16.2		FORRO							R\$		R\$		R\$	
16.2.1	98485 SINAPI	FORRO EM RÉGUAS DE PVC, LISO, PARA AMBIENTES RESIDENCIAIS, INCLUSIVE ESTRUTURA DE FIXAÇÃO. AF_06/2017_P	m²	127,71		54,42	66,25	8.460,78	R\$		R\$		R\$	
16.2.2	98121 SINAPI	ACABAMENTOS PARA FORRO (RODA-FORRO EM PERFIL METÁLICO E PLÁSTICO). AF_05/2017	M	147,88		7,92	9,64	1.425,56	R\$		R\$		R\$	
16.3		RECUPERAÇÃO DE FISSURAS							R\$		R\$		R\$	
16.3.1	021700 SBC	REPARO ALV INT+TELAFIX 10cm C/ SIKADUR	M	10	10	233,31	284,03	2.940,30	R\$		R\$		R\$	2.840,30
17		PISOS / SOLEIRAS / RODAPÉS							R\$		R\$		R\$	
17.1		PISOS							R\$		R\$		R\$	
17.1.1	97883 SINAPI	COMPACTAÇÃO MECÂNICA DE SOLO PARA REVERSIÃO DE RADIER, PISO DE CONCRETO OU LAJE SOBRE SOLO, COM COMPACTADOR DE SOLOS A PERCUSSÃO. AF_09/2021	m²	41,94	41,94	2,26	2,75	115,33	R\$	115,34	R\$		R\$	
17.1.2	94984 SINAPI	EXEÇÃO DE PASSO (CALÇADA) OU PISO DE CONCRETO COM CONCRETO MOLHADO IN LOCO, FEITO EM OBRA, ACABAMENTO CONVENCIONAL, ESPESSURA 8 CM, ARMADO. AF_07/2016	m²	64,2	32,10	63,87	77,75	4.991,55	R\$	2.495,79	R\$		R\$	115,34
17.1.3	102487 SINAPI	CONCRETO CICLÓPICO FCK = 18MPa, 30% PEDRA DE MÃO EM VOLUME REAL, INCLUSIVE LANÇAMENTO. AF_06/2021	m²	1,72		346,96	422,38	473,06	R\$		R\$		R\$	2.495,78
17.1.4	87747 SINAPI	CONTRAPISO EM ARGAMASSA TRAÇO 1:4 (CIMENTO E AREIA), PREPARO MANUAL, APLICADO EM ÁREAS MOLHADAS SOBRE LAJE, ANDRADO, ACABAMENTO NÃO REFORÇADO, ESPESSURA 3CM. AF_07/2021	m²	26,29	22,26	33,66	40,97	1.077,10	R\$		R\$		R\$	
17.1.5	10817 ORSE	Revestimento cerâmico para piso ou parede, 50 x 50 cm, Elitane, linha branco plus ou similar, aplicado com argamassa industrializada ac-ii, rejuntado, exclusive regularização de base ou emboco	m²	20,29		64,63	78,68	2.086,49	R\$		R\$		R\$	911,99
17.1.6	12247 ORSE	Rodapés cerâmico 10 x 50,0 cm, porcelanato, Elizabeth ou similar, aplicado com argamassa industrializada ac-ii, rejuntado	m	12,34		5,54	6,74	83,17	R\$		R\$		R\$	
17.1.7	98622 SINAPI	LASTRO COM MATERIAL GRANULAR, APLICADO EM PISOS OU LAJES SOBRE SOLO, ESPESSURA DE '5 CM'. AF_09/2017	m²	3,2		100,94	122,88	393,21	R\$		R\$		R\$	
17.1.8	3212 ORSE	Cocho de areia	m²	1,14	1,14	81,48	96,19	113,07	R\$		R\$		R\$	
17.1.9	92386 SINAPI	EXECUÇÃO DE PASSO EM PISO INTERTRAVADO, COM BLOCO RETANGULAR COR NATURAL DE 20 X 10 CM, ESPESSURA 6 CM. AF_12/2015	m²	11,44		40,12	48,94	586,72	R\$		R\$		R\$	113,08
17.2		SOLEIRA							R\$		R\$		R\$	
								144,74	R\$		R\$		R\$	



EM BRANCO

EM BRANCO

MINISTÉRIO DA DEFESA EXÉRCITO BRASILEIRO Comando da 7ª Região Militar 1º Grupamento de Engenharia	
OBRA:	REFORMA DO PAVILHÃO HAITI PARA RECEBER O GRUPO DE OPERAÇÕES DE INTELIGÊNCIA DO COMANDO DO 1º GRUPAMENTO DE ENGENHARIA
LOCAL:	1º Grupamento de Engenharia, João Pessoa – PB
CONTRATO:	Contrato nº 12/2022
CONTRATANTE:	1º Grupamento de Engenharia
CONTRATADA:	PLANENG ENGENHARIA LTDA - ME
RELATÓRIO FOTOGRÁFICO	

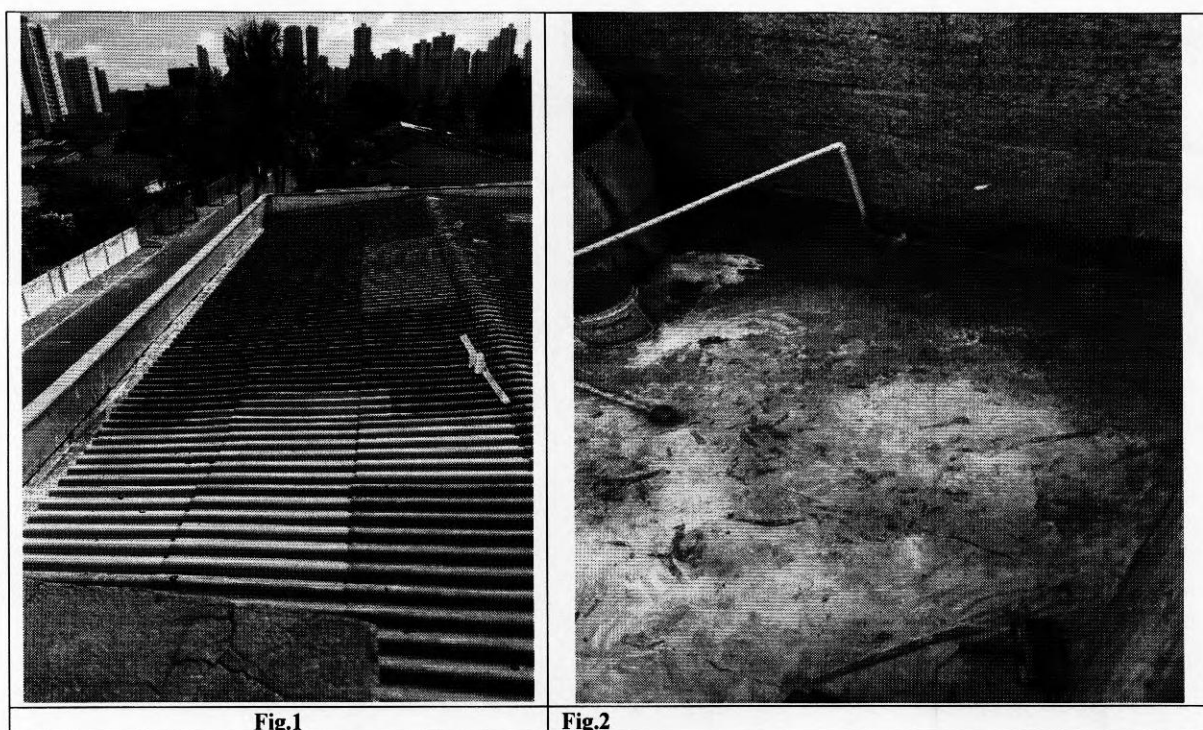

EM BRANCO



Fig.3

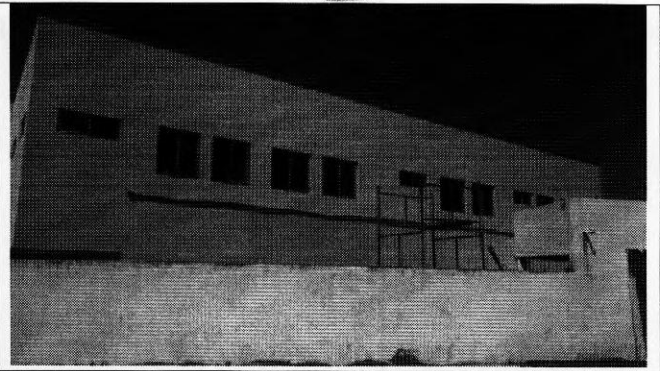
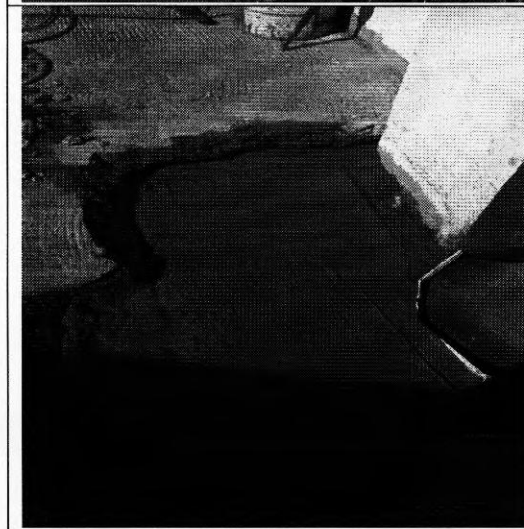
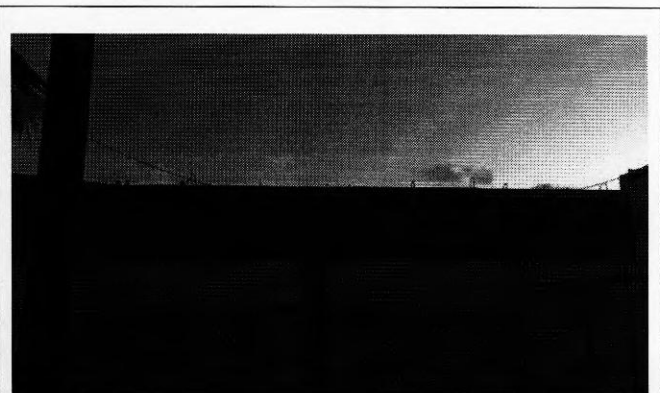

Fig.4



PLANENG ENGENHARIA
LTDA:27700986000169

Assinado de forma digital por
PLANENG ENGENHARIA
LTDA:27700986000169
Dados: 2022.12.16 08:17:34 -03'00'

EM BRANCO



PLANENG
ENGENHARIA
LTDA:27700986000169

Assinado de forma digital por
PLANENG ENGENHARIA
LTDA:27700986000169
Dados: 2022.12.16 08:17:43 -03'00'

EM BRANCO

Voltar

Imprimir

**CAIXA**
CAIXA ECONÔMICA FEDERAL**Certificado de Regularidade do
FGTS - CRF****Inscrição:** 27.700.986/0001-69**Razão Social:** PLANENG ENGENHARIA LTDA ME**Endereço:** RUA JORNALISTA LAURENIO FIRMEZA 82 / CENTRO / SAO JOAO DO RIO DO
PEIXE / PB / 58910-000

A Caixa Econômica Federal, no uso da atribuição que lhe confere o Art. 7, da Lei 8.036, de 11 de maio de 1990, certifica que, nesta data, a empresa acima identificada encontra-se em situação regular perante o Fundo de Garantia do Tempo de Serviço - FGTS.

O presente Certificado não servirá de prova contra cobrança de quaisquer débitos referentes a contribuições e/ou encargos devidos, decorrentes das obrigações com o FGTS.

Validade: 24/11/2022 a 23/12/2022**Certificação Número:** 2022112402351758367920

Informação obtida em 09/12/2022 11:08:05

A utilização deste Certificado para os fins previstos em Lei esta condicionada a verificação de autenticidade no site da Caixa:
www.caixa.gov.br

EM BRANCO

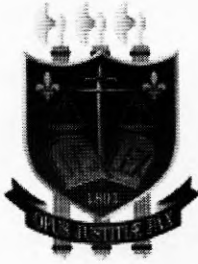

PODER JUDICIÁRIO
TRIBUNAL DE JUSTIÇA DA PARAÍBA
TELEJUDICIÁRIO - CENTRAL DE CERTIDÕES
Praça João Pessoa, s/n - CEP 58013-902 - João Pessoa (PB)
Telefone: (83) 3216-1440



CERTIDÃO NEGATIVA FALÊNCIA / RECUPERAÇÃO JUDICIAL E EXTRAJUDICIAL

Certificamos que, em pesquisa realizada nos registros de distribuição de feitos de falência e recuperação ativos nos cartórios comuns e/ou especializados, em todas as comarcas do Estado da Paraíba, **nada consta** contra:

CNPJ: 27.700.986/0001-69

Razão Social: PLANENG ENGENHARIA LTDA ME

Nome Fantasia: PLANENG ENGENHARIA LTDA ME

Certidão emitida às 08:10 de 13/12/2022.

Validade 30 dias

-
1. Esta certidão foi expedida gratuitamente, através da internet, com base na Resolução nº 17/2010, da Presidência do TJPB e na Resolução nº 121/2010 do CNJ.
 2. O número do documento constante nesta certidão foi informado pelo próprio solicitante. Sua autenticidade deverá ser conferida pelo interessado confrontando com o documento original (ex: CPF e RG).
 3. Esta certidão não terá validade para fins de instrução de processos judiciais.
 4. A pesquisa é restrita aos dados fornecidos pelo solicitante, ficando ressalvados os registros cadastrados de forma diversa.
 5. A pesquisa foi realizada nos seguintes sistemas processuais: PJE1G, SISCOMW.
-

Para confirmar a autenticidade deste documento acesse <http://app.tjpb.jus.br/certo/validarcertidao> e insira o código de validação: **Ev5N.bloz**. Você pode também ler o código QR apresentado no cabeçalho.

EM BRANCO



PODER JUDICIÁRIO
JUSTIÇA DO TRABALHO

CERTIDÃO NEGATIVA DE DÉBITOS TRABALHISTAS

Nome: PLANENG ENGENHARIA LTDA (MATRIZ E FILIAIS)

CNPJ: 27.700.986/0001-69

Certidão nº: 29550234/2022

Expedição: 08/09/2022, às 08:24:58

Validade: 07/03/2023 - 180 (cento e oitenta) dias, contados da data de sua expedição.

Certifica-se que **PLANENG ENGENHARIA LTDA (MATRIZ E FILIAIS)**, inscrito(a) no CNPJ sob o nº **27.700.986/0001-69**, **NÃO CONSTA** como inadimplente no Banco Nacional de Devedores Trabalhistas.

Certidão emitida com base nos arts. 642-A e 883-A da Consolidação das Leis do Trabalho, acrescentados pelas Leis ns.º 12.440/2011 e 13.467/2017, e no Ato 01/2022 da CGJT, de 21 de janeiro de 2022. Os dados constantes desta Certidão são de responsabilidade dos Tribunais do Trabalho.

No caso de pessoa jurídica, a Certidão atesta a empresa em relação a todos os seus estabelecimentos, agências ou filiais.

A aceitação desta certidão condiciona-se à verificação de sua autenticidade no portal do Tribunal Superior do Trabalho na Internet (<http://www.tst.jus.br>).

Certidão emitida gratuitamente.

INFORMAÇÃO IMPORTANTE

Do Banco Nacional de Devedores Trabalhistas constam os dados necessários à identificação das pessoas naturais e jurídicas inadimplentes perante a Justiça do Trabalho quanto às obrigações estabelecidas em sentença condenatória transitada em julgado ou em acordos judiciais trabalhistas, inclusive no concernente aos recolhimentos previdenciários, a honorários, a custas, a emolumentos ou a recolhimentos determinados em lei; ou decorrentes de execução de acordos firmados perante o Ministério Público do Trabalho, Comissão de Conciliação Prévia ou demais títulos que, por disposição legal, contiver força executiva.

Página 1 de 1



EM BRANCO



PREFEITURA MUNICIPAL DE SÃO JOÃO DO RIO DO PEIXE

CNPJ 08.924.029/0001-71

Rua José Nogueira Pinheiro, S/N - Centro - CEP 58.910-000 - São João do Rio do Peixe - PB
(83) 9678-7922 ouvidoria@sjrp.pb.gov.br www.sjrp.pb.gov.br

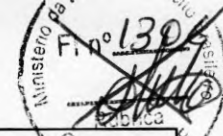

CERTIDÃO NEGATIVA DE DÉBITOS

Número: 5862/2022

Liberada: 13/12/2022

Validade: 11/02/2023

Processo: Não informado

Dados do contribuinte:

Nome: PLANENG ENGENHARIA LTDA - ME

CPF/CNPJ: 27.700.986/0001-69

Endereço: Rua Jornalista Laurenio Firmeza, nº 82 Centro - São João Do Rio Do Peixe - Paraíba - CEP 58910-000



Na forma dos dispositivos regulamentares vigentes, certificamos para que produza os jurídicos e legais efeitos, por NÃO constar lançamentos pendentes de baixa em nossos registros, de natureza tributária ou não tributária, inscritos ou não na Dívida ativa do município.

Fica ressalvado o direito de a Fazenda Municipal constituir novos créditos tributários provenientes de impostos, taxas, contribuições, tarifas, infrações, encargos e outras importâncias que venham a ser apuradas ou que se verifiquem a qualquer tempo, inclusive em relação aos períodos abrangidos nesta certidão.

Este documento refere-se exclusivamente ao sujeito passivo supracitado, a fim de prova de situação e regularidade fiscal, e sua aceitação está condicionada à verificação de sua autenticidade e qualquer rasura ou emenda o invalidará.



A autenticidade deste documento poderá ser confirmada na internet com QRcode ou no endereço:

<https://agiliblue.agilicloud.com.br/portal/sjrp/#autenticidade>

Tipo de documento: Certidão

Código do documento: 1449013237

EM BRANCO



MINISTÉRIO DA FAZENDA
Secretaria da Receita Federal do Brasil
Procuradoria-Geral da Fazenda Nacional



**CERTIDÃO NEGATIVA DE DÉBITOS RELATIVOS AOS TRIBUTOS FEDERAIS E À DÍVIDA
ATIVA DA UNIÃO**

Nome: PLANENG ENGENHARIA LTDA
CNPJ: 27.700.986/0001-69

Ressalvado o direito de a Fazenda Nacional cobrar e inscrever quaisquer dívidas de responsabilidade do sujeito passivo acima identificado que vierem a ser apuradas, é certificado que não constam pendências em seu nome, relativas a créditos tributários administrados pela Secretaria da Receita Federal do Brasil (RFB) e a inscrições em Dívida Ativa da União (DAU) junto à Procuradoria-Geral da Fazenda Nacional (PGFN).

Esta certidão é válida para o estabelecimento matriz e suas filiais e, no caso de ente federativo, para todos os órgãos e fundos públicos da administração direta a ele vinculados. Refere-se à situação do sujeito passivo no âmbito da RFB e da PGFN e abrange inclusive as contribuições sociais previstas nas alíneas 'a' a 'd' do parágrafo único do art. 11 da Lei nº 8.212, de 24 de julho de 1991.

A aceitação desta certidão está condicionada à verificação de sua autenticidade na Internet, nos endereços <<http://rfb.gov.br>> ou <<http://www.pgfn.gov.br>>.

Certidão emitida gratuitamente com base na Portaria Conjunta RFB/PGFN nº 1.751, de 2/10/2014.

Emitida às 10:36:07 do dia 21/07/2022 <hora e data de Brasília>.

Válida até 17/01/2023.

Código de controle da certidão: **C268.A974.9A60.5E03**

Qualquer rasura ou emenda invalidará este documento.

EM BRANCO



GOVERNO DO ESTADO DA PARAÍBA
SECRETARIA DE ESTADO DA FAZENDA - SEFAZ



CERTIDÃO

CÓDIGO: 2972.1AC5.665F.C488

Emitida no dia 11/11/2022 às 08:07:42

Identificação do requerente:

CNPJ/CPF: 27.700.986/0001-69

R.G. :

Certifico, observadas as disposições da legislação vigente e de acordo com os assentamentos existentes neste órgão, que o requerente supra identificado está em situação **REGULAR** perante a Fazenda Pública Estadual, **com relação a débitos fiscais administrativos e inscritos em Dívida Ativa.** A referida identificação não pertence a contribuinte com inscrição ativa no Cadastro de Contribuintes do Estado da Paraíba.

A presente Certidão não compreende débitos cuja exigibilidade esteja suspensa, nem exclui o direito de a Fazenda Pública Estadual, a qualquer tempo, cobrar valores a ela porventura devidos pelo referido requerente.

Esta certidão é válida **por 60 (sessenta) dias a partir da data de sua emissão**, devendo ser confirmada a sua autenticidade através do serviço *Validar Certidão de Débito* na página www.sefaz.pb.gov.br.

OBS: Inválida para licitação no que se refere ao fornecimento de mercadorias ou prestação de serviços de transporte interestadual e intermunicipal ou comunicação não compreendidos na competência tributária dos municípios se o requerente supracitado estiver localizado no estado da Paraíba, ressalvada quando a licitação se referir à prestação de serviço de transporte entre municípios com características urbanas no âmbito das regiões metropolitanas no estado da Paraíba, reconhecida por Lei específica.

Válida com a apresentação conjunta do cartão de inscrição no CPF ou no CNPJ da
Secretaria da Receita Federal do Ministério da Fazenda.
Certidão de Débito emitida via 'Internet'.

EM BRANCO



Simple
Serviços

Simei
Serviços

Início

>Consulta Optantes

Data da consulta: 16/12/2022 13:52:52

Identificação do Contribuinte - CNPJ Matriz

CNPJ: 27.700.986/0001-69

A opção pelo Simples Nacional e/ou SIMEI abrange todos os estabelecimentos da empresa

Nome Empresarial: PLANENG ENGENHARIA LTDA

Situação Atual

Situação no Simples Nacional: NÃO optante pelo Simples Nacional

Situação no SIMEI: NÃO enquadrado no SIMEI

+ Mais informações

Voltar (/consultaoptantes)

Gerar PDF

[Política de Privacidade e Condições de Uso](#)



EM BRANCO