



MINISTÉRIO DA DEFESA
EXÉRCITO BRASILEIRO
COMANDO MILITAR DO NORDESTE
ESCRITÓRIO REGIONAL DA OPERAÇÃO CARRO-PIPA DO 1º GRUPAMENTO
Grupamento General Lyra Tavares

PROCESSO DE PRESTAÇÃO DE CONTAS DE SERVIÇO

MUNICÍPIO: LOTE:
PRESTADOR: MÊS:
CPF: RPA: PLACA: VALOR:

ASSINATURA DOS RESPONSÁVEIS

Fiscal Técnico de Contrato	<p>Conferi e concordo com as informações constantes nos documentos abaixo listados e encaminho para assinatura do prestador de serviço.</p> <ol style="list-style-type: none">1. Relatório de Prestação de Serviços - RPS;2. Recibo de Pagamento a Autônomo - RPA (PF) ou Nota Fiscal (PJ);3. Relatório Consolidado de Entregas Efetuadas - Carradas confirmadas e sem pendência. <p><input type="text" value="REDACTED"/></p>
Prestador de Serviço	<p>Conferi e concordo com os dados dos documentos acima listados.</p> <p><input type="text" value="REDACTED"/></p> <p>Motorista</p>
Ordenador de Despesas	<p>Conforme atestada a prestação de serviço pelo Fiscal de Contrato:</p> <ol style="list-style-type: none">1. Autorizo o pagamento do serviço prestado pelo prestador acima, referente ao período supracitado;2. Tomar as providências cabíveis de acordo com as normas em vigor. <p><input type="text" value="REDACTED"/></p>

**RELATÓRIO DE PRESTAÇÃO DE SERVIÇOS (RPS)**

PRESTADOR DE SERVIÇO: [REDACTED]

MUNICÍPIO	VEÍCULO	LOTE (Manancial->PA)	MOMENTO	QTD HAB	NEC.MENSAL(m3)	PIPA(m3)	VIAGENS (P)	DIST.(Km)	VALOR(R\$)
PICUI/PB	[REDACTED]	1695 - Saulo Maia->23444	0.80	10	6	9.93	1	96.7	768,185
		1695 - Saulo Maia->23446	0.80	6	3.6	9.93	1	101.0	802,344
		1695 - Saulo Maia->173527	0.80	8	4.8	9.93	1	99.9	793,606
		1695 - Saulo Maia->120326	0.80	11	6.6	9.93	1	92.2	732,437
		1695 - Saulo Maia->131600	0.80	10	6	9.93	1	101.0	802,344
		1695 - Saulo Maia->68275	0.80	11	6.6	9.93	1	110.0	873,840
		1695 - Saulo Maia->65863	0.80	10	6	9.93	1	115.0	913,560
		1695 - Saulo Maia->23601	0.80	11	6.6	9.93	1	107.0	850,008
		1695 - Saulo Maia->120272	0.80	10	6	9.93	1	105.0	834,120
		1695 - Saulo Maia->120203	0.80	10	6	9.93	1	98.8	784,867
		1695 - Saulo Maia->120340	0.80	10	6	9.93	1	117.0	929,448
		1695 - Saulo Maia->23714	0.80	10	6	9.93	1	117.0	929,448
		1695 - Saulo Maia->69764	0.80	13	7.8	9.93	1	96.2	764,213
		1695 - Saulo Maia->23769	0.80	11	6.6	9.93	1	112.0	889,728
		1695 - Saulo Maia->139612	0.80	10	6	9.93	1	136.0	1.080,384
		1695 - Saulo Maia->58088	0.80	10	6	9.93	1	111.0	881,784
		1695 - Saulo Maia->65860	0.80	10	6	9.93	1	110.0	873,840
		1695 - Saulo Maia->23838	0.80	10	6	9.93	1	116.0	921,504
		1695 - Saulo Maia->120185	0.80	12	7.2	9.93	1	111.0	881,784
		1695 - Saulo Maia->131785	0.80	11	6.6	9.93	1	99.5	790,428
		1695 - Saulo Maia->69757	0.80	10	6	9.93	1	116.0	921,504
Total do Município:			-	214	128.4	-	21 (21)	-	18.019,38
Total:			-	214	128.4	-	21 (21)	-	18.019,38

RECIBO DE PAGAMENTO A AUTÔNOMO - RPA

15113

Nº DO RECIBO	MÊS DE COMPETÊNCIA
1061	04/2025

NOME OU RAZÃO SOCIAL DA EMPRESA	MATRÍCULA (CNPJ OU INSS)
ESCRITÓRIO REGIONAL DA OPERAÇÃO CARRO-PIPA DO 1º GRUPAMENTO	07.541.172/0003-83
ENDEREÇO / TELEFONE	
Av Epitacio Pessoa - Nr 2205, , Tambauzinho, João Pessoa/PB - CEP:58030909 / TELEFONE: (83) 33401127	

RECEBI DA EMPRESA ACIMA IDENTIFICADA, PELA PRESTAÇÃO

DOS SERVIÇOS DE TRANSPORTE DE ÁGUA EM CARRO PIPA, A IMPORTÂNCIA DE R\$ 18.019,38

(dezoito mil, dezenove reais e trinta e oito centavos)

CONFORME DISCRIMINAÇÃO ABAIXO:

SALÁRIO BASE	TAXA	Valor máximo p/reembolso
X+X+X+X+X+X+X+X+X	X+X+X+X+X+X	X+X+X+X+X+X+X+X+X

ESPECIFICAÇÃO

I VALOR DO SERVIÇO PRESTADO R\$ 18.019,38

VALOR JÁ REEMBOLSADO NO MÊS	SALDO
X+X	

DESCONTOS

II IR (FONTE) (0,0%)	R\$ 0,00	
III SEST (1,5%)	R\$ 54,05	
IV SENAT (1,0%)	R\$ 36,03	
V INSS (11,0%)	R\$ 396,42	
VI ISS (0,0%)	R\$ 0,00	R\$ 486,50
VALOR LÍQUIDO		R\$ 17.532,88

NÚMERO DE INSCRIÇÃO

LOCAL/DATE: _____, ____ de _____ de ____

ASSINATURA

MUNICÍPIO	DATA
PICUÍ - PB	06/05/2025



Brasil

Relatório Consolidado Entregas Efetuadas por OM

Data de Referência - De 01/04/2025 Até 30/04/2025

OM - CMDO 1º GPT E

Emitido em 13/05/2025

Placa: [REDACTED]

Motorista [REDACTED]

Seq.	Município	Localidade	Cód. Manancial	Nome Manancial	Cód. PA	Nome Beneficiário	Qtd. de Entregas Efetuadas
1	Picuí	Malhada de Dentro	1695	Saulo Maia	120340	[REDACTED]	1
2	Picuí	Lajedo II	1695	Saulo Maia	120272	[REDACTED]	1
3	Picuí	Pontal	1695	Saulo Maia	58088	[REDACTED]	1
4	Picuí	Volta	1695	Saulo Maia	131785	[REDACTED]	1
5	Picuí	Varzea Grande	1695	Saulo Maia	120185	[REDACTED]	1
6	Picuí	Ximirire - 029	1695	Saulo Maia	69757	[REDACTED]	1
7	Picuí	Coque	1695	Saulo Maia	131600	[REDACTED]	1
8	Picuí	Canoa da Costa	1695	Saulo Maia	120326	[REDACTED]	1
9	Picuí	Tanquinhos - 31	1695	Saulo Maia	23838	[REDACTED]	1
10	Picuí	Lagoa do Deserto	1695	Saulo Maia	65863	[REDACTED]	1
11	Picuí	Pontal 225	1695	Saulo Maia	65860	[REDACTED]	1
12	Picuí	Poço da Volta	1695	Saulo Maia	139612	[REDACTED]	1
13	Picuí	Pedra Furada	1695	Saulo Maia	23714	[REDACTED]	1
14	Picuí	Atanazio	1695	Saulo Maia	23444	[REDACTED]	1
15	Picuí	Pedreiras - 015	1695	Saulo Maia	69764	[REDACTED]	1
16	Picuí	Pocinhos	1695	Saulo Maia	23769	[REDACTED]	1
17	Picuí	Lagoa dos Caboclo	1695	Saulo Maia	23601	[REDACTED]	1
18	Picuí	Cachoeira da Onça - 101	1695	Saulo Maia	173527	[REDACTED]	1
19	Picuí	Gravata - 188	1695	Saulo Maia	68275	[REDACTED]	1
20	Picuí	Malhada da Catingueira - 52	1695	Saulo Maia	120203	[REDACTED]	1
21	Picuí	Baixa da Negra I	1695	Saulo Maia	23446	[REDACTED]	1



Relatório Consolidado Entregas Efetuadas por OM

Data de Referência - De 01/04/2025 Até 30/04/2025

OM - CMDO 1º GPT E

Emitido em 13/05/2025



MINISTÉRIO DA DEFESA
EXÉRCITO BRASILEIRO
COMANDO MILITAR DO NORDESTE
ESCRITÓRIO REGIONAL DA OPERAÇÃO CARRO-PIPA DO 1º GRUPAMENTO
Grupamento General Lyra Tavares

PROCESSO DE PRESTAÇÃO DE CONTAS DE SERVIÇO

MUNICÍPIO: LOTE:
PRESTADOR: MÊS:
CPF: RPA: PLACA: VALOR:

ASSINATURA DOS RESPONSÁVEIS

Fiscal Técnico de Contrato	<p>Conferi e concordo com as informações constantes nos documentos abaixo listados e encaminho para assinatura do prestador de serviço.</p> <ol style="list-style-type: none">1. Relatório de Prestação de Serviços - RPS;2. Recibo de Pagamento a Autônomo - RPA (PF) ou Nota Fiscal (PJ);3. Relatório Consolidado de Entregas Efetuadas - Carradas confirmadas e sem pendência. <p><input type="text" value="REDACTED"/></p>
Prestador de Serviço	<p>Conferi e concordo com os dados dos documentos acima listados.</p> <p><input type="text" value="REDACTED"/></p> <p>Motorista</p>
Ordenador de Despesas	<p>Conforme atestada a prestação de serviço pelo Fiscal de Contrato:</p> <ol style="list-style-type: none">1. Autorizo o pagamento do serviço prestado pelo prestador acima, referente ao período supracitado;2. Tomar as providências cabíveis de acordo com as normas em vigor. <p><input type="text" value="REDACTED"/></p>

**RELATÓRIO DE PRESTAÇÃO DE SERVIÇOS (RPS)**

PRESTADOR DE SERVIÇO: [REDACTED]

MUNICÍPIO	VEÍCULO	LOTE (Manancial->PA)	MOMENTO	QTD HAB	NEC.MENSAL(m3)	PIPA(m3)	VIAGENS (P)	DIST.(Km)	VALOR(R\$)
BARRA DE SANTA ROS	[REDACTED]	1695 - Saulo Maia->96581	0.80	87	52.2	12.30	4 (5)	59.2	2.330,112
		1695 - Saulo Maia->41699	0.80	164	98.4	12.30	7 (8)	59.6	4.105,248
		1695 - Saulo Maia->14518	0.80	148	88.8	12.30	5 (8)	59.1	2.907,720
		1695 - Saulo Maia->14513	0.80	67	40.2	12.30	3 (4)	59.0	1.741,680
		1695 - Saulo Maia->14827	0.80	86	51.6	12.30	4 (5)	71.2	2.802,432
		1695 - Saulo Maia->14726	0.80	196	117.6	12.30	7 (10)	81.4	5.606,832
		1695 - Saulo Maia->45963	0.80	86	51.6	12.30	4 (5)	68.0	2.676,480
Total do Município:			-	834	500.4	-	34 (45)	-	22.170,50
Total:			-	834	500.4	-	34 (45)	-	22.170,50

João Pessoa-PB, 13 de maio de 2025



Brasil

Relatório Consolidado Entregas Efetuadas por OM

Data de Referência - De 01/04/2025 Até 30/04/2025

OM - CMDO 1º GPT E

Emitido em 12/05/2025

Placa: [REDACTED]

Motorista [REDACTED]

Seq.	Município	Localidade	Cód. Manancial	Nome Manancial	Cód. PA	Nome Beneficiário	Qtd. de Entregas Efetuadas
1	Barra de Santa Rosa	Assentamento Vila dos Setenta II	1695	Saulo Maia	14518	[REDACTED]	5
2	Barra de Santa Rosa	Quando I Escola	1695	Saulo Maia	14827	[REDACTED]	4
3	Barra de Santa Rosa	Assentamento Vila dos XII	1695	Saulo Maia	14513	[REDACTED]	3
4	Barra de Santa Rosa	Santa Rosa II	1695	Saulo Maia	45963	[REDACTED]	4
5	Barra de Santa Rosa	Assentamento dos Trinta II	1695	Saulo Maia	96581	[REDACTED]	4
6	Barra de Santa Rosa	Salgado do Souto I	1695	Saulo Maia	14726	[REDACTED]	7
7	Barra de Santa Rosa	Assentamento Vila dos Setenta I	1695	Saulo Maia	41699	[REDACTED]	7



Relatório Consolidado Entregas Efetuadas por OM

Data de Referência - De 01/04/2025 Até 30/04/2025

OM - CMDO 1º GPT E

Emitido em 12/05/2025

CALENDÁRIO DE FORNECIMENTO DE ÁGUA - ER DO 1º GPT E

MUNICÍPIO:		BARRA DE SANTA ROSA										PERÍODO:					01/04/2025 ATÉ 30/04/2025																				
PIPEIRO:		[REDACTED]										CAP. PIPA M³:		12,30			MANANCIAL:																				
PLACA:		[REDACTED]										TELEFONE OME:					(1695) - Saulo Maia																				
COR DO VEÍCULO:		BRANCO			NÚM. CARTÃO:		060213					DISQUE-DENÚNCIA:					LACRE DM:					74696															
LOTE:		DE SANTA ROSA 02 - KKL3466, BARRA DE SANTA ROSA 10 - HUH8858, BARRA DE SANTA ROSA 01 - MNH9749, BARRA DE SANTA ROSA 07										TELEFONE PIPEIRO:					[REDACTED]					LACRE PIPA:					151723										
GCDA	LOCALIDADE	RESPONSÁVEL	MAN.	Nº Cartão	Pop	Dist	Carr	1	2	3	4	5	6	7	8	9	10	11	12	13	14	15	16	17	18	19	20	21	22	23	24	25	26	27	28	29	30
96581	ASSENTAMENTO DOS TRINTA II	[REDACTED]	1695	1356202	87	59,2	4			1							1						1							1							
41699	VILA DOS ASSENTAMENTO	[REDACTED]	1695	2975372	164	59,6	7				1			1			1					1					1		1						1		
14518	VILA DOS ASSENTAMENTO	[REDACTED]	1695	1356325	148	59,1	5	1						1							1						1							1			
14513	VILA DOS XII QUANDU I	[REDACTED]	1695	2973255	67	59	3		1												1								1								
14827	ESCOLA SALGADO DO SOUTO I	[REDACTED]	1695	1357551	86	71,2	4		1						1								1						1								
14726	SANTA ROSA II	[REDACTED]	1695	1357742	196	81,4	7				1			1			1					1					1							1			
45963	SANTA ROSA II	[REDACTED]	1695	2975310	86	68	4			1							1						1						1								
SOMA					834	458	34	1	2	2	2	0	0	2	1	1	2	2	0	0	2	2	1	2	1	0	0	2	1	1	2	2	0	0	2	1	0

CONTRATADO

COORDENADOR DA OME



MINISTÉRIO DA DEFESA
EXÉRCITO BRASILEIRO
COMANDO MILITAR DO NORDESTE
ESCRITÓRIO REGIONAL DA OPERAÇÃO CARRO-PIPA DO 1º GRUPAMENTO
Grupamento General Lyra Tavares

PROCESSO DE PRESTAÇÃO DE CONTAS DE SERVIÇO

MUNICÍPIO: CAJAZEIRAS/PB LOTE: LOTE 01
PRESTADOR: [REDACTED] MÊS: ABR/2025
CPF: [REDACTED] RPA: 1099 PLACA: [REDACTED] VALOR: R\$ 17.810,01

ASSINATURA DOS RESPONSÁVEIS

Fiscal Técnico de Contrato	<p>Conferi e concordo com as informações constantes nos documentos abaixo listados e encaminho para assinatura do prestador de serviço.</p> <ol style="list-style-type: none">1. Relatório de Prestação de Serviços - RPS;2. Recibo de Pagamento a Autônomo - RPA (PF) ou Nota Fiscal (PJ);3. Relatório Consolidado de Entregas Efetuadas - Carradas confirmadas e sem pendência. <p>[REDACTED]</p>
Prestador de Serviço	<p>Conferi e concordo com os dados dos documentos acima listados.</p> <p>[REDACTED]</p> <p>Motorista</p>
Ordenador de Despesas	<p>Conforme atestada a prestação de serviço pelo Fiscal de Contrato:</p> <ol style="list-style-type: none">1. Autorizo o pagamento do serviço prestado pelo prestador acima, referente ao período supracitado;2. Tomar as providências cabíveis de acordo com as normas em vigor. <p>[REDACTED]</p>

**RELATÓRIO DE PRESTAÇÃO DE SERVIÇOS (RPS)**

PRESTADOR DE SERVIÇO:

MUNICÍPIO	VEÍCULO	LOTE (Manancial->PA)	MOMENTO	QTD HAB	NEC.MENSAL(m3)	PIPA(m3)	VIAGENS (P)	DIST.(Km)	VALOR(R\$)
CAJAZEIRAS/PB		1684 - São Gonçalo->96964	1.11	15	9	8.26	1 (2)	19.3	176,954
		1684 - São Gonçalo->165115	1.11	18	10.8	8.26	1 (2)	19.2	176,037
		1684 - São Gonçalo->56205	1.11	16	9.6	8.26	1 (2)	28.8	264,056
		1684 - São Gonçalo->53635	1.11	12	7.2	8.26	1	32.1	294,312
		1684 - São Gonçalo->149158	1.11	15	9	8.26	1 (2)	23.9	219,130
		1684 - São Gonçalo->95202	1.11	17	10.2	8.26	1 (2)	42.9	393,333
		1684 - São Gonçalo->87017	1.11	14	8.4	8.26	1 (2)	47.5	435,509
		1684 - São Gonçalo->60393	1.11	15	9	8.26	2	37.3	683,978
		1684 - São Gonçalo->82145	1.11	16	9.6	8.26	1 (2)	34.2	313,566
		1684 - São Gonçalo->55808	1.11	16	9.6	8.26	1 (2)	47.3	433,675
		1684 - São Gonçalo->55809	1.11	13	7.8	8.26	1	41.6	381,414
		1684 - São Gonçalo->95199	1.11	16	9.6	8.26	1 (2)	47.4	434,592
		1684 - São Gonçalo->55812	1.11	15	9	8.26	1 (2)	37.3	341,989
		1684 - São Gonçalo->87021	1.11	17	10.2	8.26	1 (2)	47.1	431,841
		1684 - São Gonçalo->147313	1.11	14	8.4	8.26	1 (2)	49.4	452,929
		1684 - São Gonçalo->109804	1.11	15	9	8.26	1 (2)	50.4	462,097
		1684 - São Gonçalo->92700	1.11	14	8.4	8.26	1 (2)	28.0	256,721
		1684 - São Gonçalo->109806	1.11	15	9	8.26	1 (2)	34.6	317,234
		1684 - São Gonçalo->53651	1.11	14	8.4	8.26	1 (2)	40.8	374,079
		1684 - São Gonçalo->53639	1.11	14	8.4	8.26	1 (2)	42.4	388,749
		1684 - São Gonçalo->60388	1.11	15	9	8.26	1 (2)	36.9	338,321
		1684 - São Gonçalo->149765	1.11	12	7.2	8.26	1	36.9	338,321
		1684 - São Gonçalo->60387	1.11	13	7.8	8.26	1	38.1	349,324
		1684 - São Gonçalo->144995	1.11	13	7.8	8.26	1	39.7	363,993
		1684 - São Gonçalo->60362	1.11	16	9.6	8.26	2	28.6	524,444
		1684 - São Gonçalo->68633	1.11	13	7.8	8.26	1	39.8	364,910
		1684 - São Gonçalo->157838	1.11	15	9	8.26	1 (2)	38.8	355,742

**RELATÓRIO DE PRESTAÇÃO DE SERVIÇOS (RPS)**

PRESTADOR DE SERVIÇO: [REDACTED]

MUNICÍPIO	VEÍCULO	LOTE (Manancial->PA)	MOMENTO	QTD HAB	NEC.MENSAL(m3)	PIPA(m3)	VIAGENS (P)	DIST.(Km)	VALOR(R\$)
	[REDACTED]	1684 - São Gonçalo->56195	1.11	14	8.4	8.26	1 (2)	35.8	328,236
	[REDACTED]	1684 - São Gonçalo->53612	1.11	13	7.8	8.26	1	27.1	248,469
	[REDACTED]	1684 - São Gonçalo->53614	1.11	16	9.6	8.26	1 (2)	29.0	265,889
	[REDACTED]	1684 - São Gonçalo->60386	1.11	15	9	8.26	1 (2)	42.2	386,915
	[REDACTED]	1684 - São Gonçalo->82150	1.11	17	10.2	8.26	2	42.6	781,165
	[REDACTED]	1684 - São Gonçalo->55823	1.11	15	9	8.26	1 (2)	49.7	455,679
	[REDACTED]	1684 - São Gonçalo->56953	1.11	17	10.2	8.26	1 (2)	50.5	463,014
	[REDACTED]	1684 - São Gonçalo->13121	1.11	15	9	8.26	2	31.6	579,456
	[REDACTED]	1684 - São Gonçalo->56783	1.11	15	9	8.26	2	56.2	1.030,551
	[REDACTED]	1684 - São Gonçalo->59007	1.11	15	9	8.26	2	43.7	801,336
	[REDACTED]	1684 - São Gonçalo->95217	1.11	14	8.4	8.26	1 (2)	47.2	432,758
	[REDACTED]	1684 - São Gonçalo->53654	1.11	15	9	8.26	1 (2)	47.3	433,675
	[REDACTED]	1684 - São Gonçalo->53659	1.11	17	10.2	8.26	1 (2)	46.9	430,007
	[REDACTED]	1684 - São Gonçalo->13735	1.11	15	9	8.26	1 (2)	49.2	451,095
	[REDACTED]	1684 - São Gonçalo->91424	1.11	12	7.2	8.26	1	28.8	264,056
	[REDACTED]	1684 - São Gonçalo->60377	1.11	15	9	8.26	1 (2)	21.6	198,042
	[REDACTED]	1684 - São Gonçalo->82152	1.11	15	9	8.26	2	21.4	392,416
Total do Município:			-	653	391.8	-	51 (80)	-	17.810,01
Total:			-	653	391.8	-	51 (80)	-	17.810,01

João Pessoa-PB, 13 de maio de 2025



Brasil

Relatório Consolidado Entregas Efetuadas por OM

Data de Referência - De 01/04/2025 Até 30/04/2025

OM - CMDO 1º GPT E

Emitido em 12/05/2025

Placa: [REDACTED]

Motorista: [REDACTED]

Seq.	Município	Localidade	Cód. Manancial	Nome Manancial	Cód. PA	Nome Beneficiário	Qtd. de Entregas Efetuadas
1	Cajazeiras	RIACHO FUNDO VIII	1684	São Gonçalo	131216	[REDACTED]	2
2	Cajazeiras	ZE DIAS IV	1684	São Gonçalo	82152	[REDACTED]	2
3	Cajazeiras	BAIXIO DOS HENRIQUES II	1684	São Gonçalo	60393	[REDACTED]	2
4	Cajazeiras	GADELHA IV (TOCO)	1684	São Gonçalo	60362	[REDACTED]	2
5	Cajazeiras	RUDADO III	1684	São Gonçalo	56783	[REDACTED]	2
6	Cajazeiras	SERRAGEM II	1684	São Gonçalo	95217	[REDACTED]	1
7	Cajazeiras	BARRO BRANCO I	1684	São Gonçalo	55808	[REDACTED]	1
8	Cajazeiras	BARRO BRANCO IV	1684	São Gonçalo	95199	[REDACTED]	1
9	Cajazeiras	SAO JOSE IV	1684	São Gonçalo	59007	[REDACTED]	2
10	Cajazeiras	CONTAS II (TOCO)	1684	São Gonçalo	149765	[REDACTED]	1
11	Cajazeiras	PICADAS	1684	São Gonçalo	56195	[REDACTED]	1
12	Cajazeiras	PRENSA DE CIMA II	1684	São Gonçalo	82150	[REDACTED]	2
13	Cajazeiras	ZE DIAS I	1684	São Gonçalo	60377	[REDACTED]	1
14	Cajazeiras	BALSAMO I	1684	São Gonçalo	82145	[REDACTED]	1
15	Cajazeiras	TERRA MOLHADA X	1684	São Gonçalo	137358	[REDACTED]	1
16	Cajazeiras	AZEVEM II (TOCO)	1684	São Gonçalo	87017	[REDACTED]	1
17	Cajazeiras	TERRA MOLHADA III	1684	São Gonçalo	53659	[REDACTED]	1
18	Cajazeiras	ASSENTAMENTO VALDECI SANTIAGO IV (TOCO)	1684	São Gonçalo	95202	[REDACTED]	1
19	Cajazeiras	LAGOA DE LAGES II	1684	São Gonçalo	68633	[REDACTED]	1
20	Cajazeiras	POCOS II	1684	São Gonçalo	53612	[REDACTED]	1
21	Cajazeiras	CACHOEIRINHA III	1684	São Gonçalo	87021	[REDACTED]	1
22	Cajazeiras	BARRO BRANCO II (TOCO)	1684	São Gonçalo	55809	[REDACTED]	1



Relatório Consolidado Entregas Efetuadas por OM

Data de Referência - De 01/04/2025 Até 30/04/2025

OM - CMDO 1º GPT E

Emitido em 12/05/2025

23	Cajazeiras	LAGOA DE LAGES III	1684	São Gonçalo	157838		1
24	Cajazeiras	COCHOS I	1684	São Gonçalo	60388		1
25	Cajazeiras	VACA MORTA VII	1684	São Gonçalo	91424		1
26	Cajazeiras	CAITITU DE CIMA	1684	São Gonçalo	92700		1
27	Cajazeiras	ALMAS VII	1684	São Gonçalo	96964		1
28	Cajazeiras	PRENSA DE CIMA I	1684	São Gonçalo	60386		1
29	Cajazeiras	ALMAS XIII	1684	São Gonçalo	165115		1
30	Cajazeiras	CAJAZEIRAS VELHAS I	1684	São Gonçalo	109806		1
31	Cajazeiras	CAICARA II PONTO III	1684	São Gonçalo	109804		1
32	Cajazeiras	CAICARA I	1684	São Gonçalo	147313		1
33	Cajazeiras	CALDEIRAO DOS DIAS	1684	São Gonçalo	53651		1
34	Cajazeiras	FATIMA II	1684	São Gonçalo	60387		1
35	Cajazeiras	ANGELIM III	1684	São Gonçalo	56205		1
36	Cajazeiras	RIACHO DO MEIO III	1684	São Gonçalo	56953		1
37	Cajazeiras	ASSENTAMENTO SANTO ANTONIO III	1684	São Gonçalo	149158		1
38	Cajazeiras	CACHOEIRINHA	1684	São Gonçalo	55812		1
39	Cajazeiras	RIACHO DO MEIO I	1684	São Gonçalo	55823		1
40	Cajazeiras	ANGELIM VI	1684	São Gonçalo	53635		1
41	Cajazeiras	POCOS IV	1684	São Gonçalo	53614		1
42	Cajazeiras	CATOLE DOS MACIEIS II (TOCO)	1684	São Gonçalo	53639		1
43	Cajazeiras	FAZENDA CAEIRAS II	1684	São Gonçalo	144995		1
44	Cajazeiras	SERRINHA III	1684	São Gonçalo	53654		1



Relatório Consolidado Entregas Efetuadas por OM

Data de Referência - De 01/04/2025 Até 30/04/2025

OM - CMDO 1º GPT E

Emitido em 12/05/2025

CALENDÁRIO DE FORNECIMENTO DE ÁGUA - ER DO 1º GPT E

Razão: Eu sou o autor deste documento
 Localização: CAJAZEIRAS
 Data: 2025.05.12 10:18:41-03'00"
 Foxit PDF Reader Versão: 2024.4.0

		CAJAZEIRAS		PERÍODO:		01/04/2025 ATÉ 30/04/2025																																
PIPEIRO:		[REDACTED]		CAP. PIPA M³:		8,28																																
PLACA:		[REDACTED]		TELEFONE OME:		(1684) - São Gonçalo																																
COR DO VEÍCULO:		AZUL		NÚM. CARTÃO:		164423																																
LOTE:		CAJAZEIRAS 11 - HTY5H61, CAJAZEIRAS 09 - KFI8950, CAJAZEIRAS 06 - MXB1837,		DISQUE-DENÚNCIA:		LACRE DM: 68703																																
				TELEFONE PIPEIRO:		[REDACTED]																																
				LACRE PIPA:		0000412																																
GCDA	LOCALIDADE	RESPONSÁVEL	MAN.	Nº Cartão	Pop	Dist	Carr	1	2	3	4	5	6	7	8	9	10	11	12	13	14	15	16	17	18	19	20	21	22	23	24	25	26	27	28	29	30	
96964	ALMAS VII	[REDACTED]	1684	1016052	15	19,3	1																1															
165115	ALMAS XIII	[REDACTED]	1684	9684291	18	19,2	1																1															
56205	ANGELIM III	[REDACTED]	1684	9347134	16	28,8	1															1																
53635	ANGELIM VI	[REDACTED]	1684	8802276	12	32,1	1																															
149158	ASSENTAMENTO SANTO ANTONIO	[REDACTED]	1684	2947652	15	23,9	1																															
95202	WALDECI	[REDACTED]	1684	1030355	17	42,9	1										1																					
87017	SANTO ANTONIO	[REDACTED]	1684	1016212	14	47,5	1									1																						
60393	TOCO	[REDACTED]	1684	9344379	15	37,3	2	1																													1	
82145	BARRIO DOS HENRIQUES II	[REDACTED]	1684	1020363	16	34,2	1									1																						
55808	BALSAMO I	[REDACTED]	1684	1020127	16	47,3	1									1																						
55809	BARRIO BRANCO II (TOCO)	[REDACTED]	1684	9683911	13	41,6	1																1															
95199	BARRIO BRANCO IV	[REDACTED]	1684	1030263	16	47,4	1									1																						
55812	CACHOEIRINHA	[REDACTED]	1684	1016724	15	37,3	1																															
87021	CACHOEIRINHA III	[REDACTED]	1684	1041030	17	47,1	1																1															
147313	CAICARA I	[REDACTED]	1684	2946266	14	49,4	1																															
109804	CAICARA III	[REDACTED]	1684	1030973	15	50,4	1																															
92700	PONTO III	[REDACTED]	1684	1041702	14	28	1																															
109806	CAITITU DE CIMA	[REDACTED]	1684	1031192	15	34,6	1																															
53651	CAJAZEIRAS VELHAS I	[REDACTED]	1684	9351988	14	40,8	1																															
53639	CALDEIRAO DOS DIAS DOS	[REDACTED]	1684	1016755	14	42,4	1																															
60388	MACIEIS II	[REDACTED]	1684	1016694	15	36,9	1																															
149765	TOCO	[REDACTED]	1684	1028321	12	36,9	1																															
60387	COCHOS I	[REDACTED]	1684	1016311	13	38,1	1																															
144995	CONTRAS II	[REDACTED]	1684	2945672	13	39,7	1																															
60362	TOCO	[REDACTED]	1684	1016601	16	28,6	2	1																														
68633	FAZENDA CAFIRAS II	[REDACTED]	1684	1020288	13	39,8	1																															
157838	LAGOA DE LAGES II	[REDACTED]	1684	5866257	15	38,8	1																															
56195	LAGOA DE LAGES III	[REDACTED]	1684	1020233	14	35,8	1																															
53612	PICADAS	[REDACTED]	1684	1017004	13	27,1	1																															
53614	POCOS IV	[REDACTED]	1684	1020103	16	29	1																															
60386	PRENSA DE CIMA I	[REDACTED]	1684	1042365	15	42,2	1																															
82150	PRENSA DE CIMA II	[REDACTED]	1684	9683904	17	42,6	2																															
55823	RIACHO DO MEIO	[REDACTED]	1684	1041320	15	49,7	1																															
56953	RIACHO DO MEIO III	[REDACTED]	1684	9683089	17	50,5	1																															
131216	RIACHO FUNDO VIII	[REDACTED]	1684	1028376	15	31,6	2	1																														
56783	RUADADO III	[REDACTED]	1684	1030362	15	56,2	2																															
59007	SAO JOSE IV	[REDACTED]	1684	9347158	15	43,7	2																															
95217	SERRAGEM II	[REDACTED]	1684	1031864	14	47,2	1																															
53654	SERRINHA III	[REDACTED]	1684	1041580	15	47,3	1																															
53659	TERRA MOLHADA III	[REDACTED]	1684	1041139	17	46,9	1																															
137358	TERRA MOLHADA X	[REDACTED]	1684	2942602	15	49,2	1																															
91424	VACA MORTA VII	[REDACTED]	1684	1016816	12	28,8	1																															
60377	ZE DIAS I	[REDACTED]	1684	1020134	15	21,6	1																															
82152	ZE DIAS IV	[REDACTED]	1684	1043058	15	21,4	2	1																														
SOMA			653	1681	51	4	2	2	2	0	0	0	0	4	4	0	3	1	0	0	4	4	4	3	0	0	0	4	1	2	0	0	0	3	4	2		

CONTRATADO COORDENADOR DA OME



MINISTÉRIO DA DEFESA
EXÉRCITO BRASILEIRO
COMANDO MILITAR DO NORDESTE
ESCRITÓRIO REGIONAL DA OPERAÇÃO CARRO-PIPA DO 1º GRUPAMENTO
Grupamento General Lyra Tavares

PROCESSO DE PRESTAÇÃO DE CONTAS DE SERVIÇO

MUNICÍPIO: LOTE:
PRESTADOR: MÊS:
CPF: RPA: PLACA: VALOR:

ASSINATURA DOS RESPONSÁVEIS

Fiscal Técnico de Contrato	<p>Conferi e concordo com as informações constantes nos documentos abaixo listados e encaminho para assinatura do prestador de serviço.</p> <ol style="list-style-type: none">1. Relatório de Prestação de Serviços - RPS;2. Recibo de Pagamento a Autônomo - RPA (PF) ou Nota Fiscal (PJ);3. Relatório Consolidado de Entregas Efetuadas - Carradas confirmadas e sem pendência. <p><input type="text" value="REDACTED"/></p>
Prestador de Serviço	<p>Conferi e concordo com os dados dos documentos acima listados.</p> <p><input type="text" value="REDACTED"/></p>
Ordenador de Despesas	<p>Conforme atestada a prestação de serviço pelo Fiscal de Contrato:</p> <ol style="list-style-type: none">1. Autorizo o pagamento do serviço prestado pelo prestador acima, referente ao período supracitado;2. Tomar as providências cabíveis de acordo com as normas em vigor. <p><input type="text" value="REDACTED"/></p>



RELATÓRIO DE PRESTAÇÃO DE SERVIÇOS (RPS)

PRESTADOR DE SERVIÇO: [REDACTED]

MUNICÍPIO	VEÍCULO	LOTE (Manancial->PA)	MOMENTO	QTD HAB	NEC.MENSAL(m3)	PIPA(m3)	VIAGENS (P)	DIST.(Km)	VALOR(R\$)
POCINHOS/PB	MUS7G10	845 - CAGEPA R9 Campina Grande->24253	0.80	17	10.2	9.85	1 (2)	29.8	234,824
		845 - CAGEPA R9 Campina Grande->24270	0.80	19	11.4	9.85	1 (2)	46.3	364,844
		845 - CAGEPA R9 Campina Grande->24287	0.80	18	10.8	9.85	1 (2)	46.9	369,572
		845 - CAGEPA R9 Campina Grande->24293	0.80	20	12	9.85	1 (2)	41.6	327,808
		845 - CAGEPA R9 Campina Grande->24296	0.80	17	10.2	9.85	1 (2)	44.6	351,448
		845 - CAGEPA R9 Campina Grande->24297	0.80	19	11.4	9.85	1 (2)	42.3	333,324
		845 - CAGEPA R9 Campina Grande->94984	0.80	22	13.2	9.85	1 (2)	32.6	256,888
		845 - CAGEPA R9 Campina Grande->46069	0.80	18	10.8	9.85	1 (2)	42.5	334,900
		845 - CAGEPA R9 Campina Grande->24304	0.80	20	12	9.85	1 (2)	47.3	372,724
		845 - CAGEPA R9 Campina Grande->24308	0.80	20	12	9.85	1 (2)	28.3	223,004
		845 - CAGEPA R9 Campina Grande->24321	0.80	20	12	9.85	1 (2)	43.2	340,416
		845 - CAGEPA R9 Campina Grande->24326	0.80	18	10.8	9.85	1 (2)	44.8	353,024
		845 - CAGEPA R9 Campina Grande->24328	0.80	20	12	9.85	2	45.2	712,352
		845 - CAGEPA R9 Campina Grande->24331	0.80	20	12	9.85	1 (2)	50.4	397,152
		845 - CAGEPA R9 Campina Grande->11889	0.80	23	13.8	9.85	1 (2)	31.0	244,280
		845 - CAGEPA R9 Campina Grande->17394	0.80	21	12.6	9.85	1 (2)	35.1	276,588
		845 - CAGEPA R9 Campina Grande->47006	0.80	17	10.2	9.85	1 (2)	44.5	350,660
		845 - CAGEPA R9 Campina Grande->94990	0.80	17	10.2	9.85	1 (2)	41.4	326,232
		845 - CAGEPA R9 Campina Grande->94992	0.80	18	10.8	9.85	1 (2)	42.7	336,476
		845 - CAGEPA R9 Campina Grande->24531	0.80	23	13.8	9.85	1 (2)	48.0	378,240
		845 - CAGEPA R9 Campina Grande->24534	0.80	18	10.8	9.85	2	52.4	825,824
		845 - CAGEPA R9 Campina Grande->24546	0.80	23	13.8	9.85	1 (2)	50.4	397,152
		845 - CAGEPA R9 Campina Grande->16888	0.80	21	12.6	9.85	2	47.5	748,600
		845 - CAGEPA R9 Campina Grande->24565	0.80	21	12.6	9.85	1 (2)	54.0	425,520
		845 - CAGEPA R9 Campina Grande->24566	0.80	18	10.8	9.85	1 (2)	55.7	438,916
		845 - CAGEPA R9 Campina Grande->15068	0.80	18	10.8	9.85	1 (2)	50.9	401,092
		845 - CAGEPA R9 Campina Grande->24576	0.80	22	13.2	9.85	1 (2)	48.7	383,756

**RELATÓRIO DE PRESTAÇÃO DE SERVIÇOS (RPS)**

PRESTADOR DE SERVIÇO: [REDACTED]

MUNICÍPIO	VEÍCULO	LOTE (Manancial->PA)	MOMENTO	QTD HAB	NEC.MENSAL(m3)	PIPA(m3)	VIAGENS (P)	DIST.(Km)	VALOR(R\$)
	[REDACTED]	845 - CAGEPA R9 Campina Grande->24579	0.80	23	13.8	9.85	2	47.8	753,328
	[REDACTED]	845 - CAGEPA R9 Campina Grande->24591	0.80	23	13.8	9.85	2	45.6	718,656
	[REDACTED]	845 - CAGEPA R9 Campina Grande->48155	0.80	18	10.8	9.85	1 (2)	35.5	279,740
	[REDACTED]	845 - CAGEPA R9 Campina Grande->118966	0.80	19	11.4	9.85	1 (2)	40.0	315,200
	[REDACTED]	845 - CAGEPA R9 Campina Grande->94997	0.80	19	11.4	9.85	1 (2)	46.1	363,268
	[REDACTED]	845 - CAGEPA R9 Campina Grande->94998	0.80	20	12	9.85	1 (2)	47.3	372,724
	[REDACTED]	845 - CAGEPA R9 Campina Grande->94995	0.80	19	11.4	9.85	1 (2)	37.0	291,560
	[REDACTED]	845 - CAGEPA R9 Campina Grande->24701	0.80	21	12.6	9.85	2	44.2	696,592
	[REDACTED]	845 - CAGEPA R9 Campina Grande->24702	0.80	18	10.8	9.85	1 (2)	24.7	194,636
		Total do Município:	-	708	424.8	-	42 (72)	-	14.491,32
Total:			-	708	424.8	-	42 (72)	-	14.491,32

João Pessoa-PB, 14 de maio de 2025



Relatório Consolidado Entregas Efetuadas por OM

Data de Referência - De 01/04/2025 Até 30/04/2025

OM - CMDO 1º GPT E

Emitido em 13/05/2025

Placa: XXXXXXXXXX

Motorista: XXXXXXXXXX

Seq.	Município	Localidade	Cód. Manancial	Nome Manancial	Cód. PA	Nome Beneficiário	Qtd. de Entregas Efetuadas
1	Pocinhos	Cachoeirinha II	845	CAGEPA R9 Campina Grande	24328		2
2	Pocinhos	Novo II	845	CAGEPA R9 Campina Grande	24591		2
3	Pocinhos	Farinha XII	845	CAGEPA R9 Campina Grande	173940		1
4	Pocinhos	Varzea Comprida	845	CAGEPA R9 Campina Grande	24701		2
5	Pocinhos	Barriguda IV	845	CAGEPA R9 Campina Grande	24296		1
6	Pocinhos	Bela Vista III	845	CAGEPA R9 Campina Grande	94984		1
7	Pocinhos	Jua I	845	CAGEPA R9 Campina Grande	24531		1
8	Pocinhos	Messias I Nazare	845	CAGEPA R9 Campina Grande	24579		2
9	Pocinhos	Malhada da Volta I	845	CAGEPA R9 Campina Grande	168882		2
10	Pocinhos	Jua IV	845	CAGEPA R9 Campina Grande	24534		2
11	Pocinhos	Açude de Pedra VII	845	CAGEPA R9 Campina Grande	24253		1
12	Pocinhos	Barriguda II	845	CAGEPA R9 Campina Grande	24293		1
13	Pocinhos	Malhada VIII	845	CAGEPA R9 Campina Grande	150688		1
14	Pocinhos	Barriguda V	845	CAGEPA R9 Campina Grande	24297		1
15	Pocinhos	logradouro	845	CAGEPA R9 Campina Grande	24546		1
16	Pocinhos	Varzea de Lagoa I	845	CAGEPA R9 Campina Grande	24702		1
17	Pocinhos	Siriema III	845	CAGEPA R9 Campina Grande	94995		1
18	Pocinhos	Peba II	845	CAGEPA R9 Campina Grande	48155		1
19	Pocinhos	Gravata VII	845	CAGEPA R9 Campina Grande	94992		1
20	Pocinhos	Baixa Grande II	845	CAGEPA R9 Campina Grande	24287		1
21	Pocinhos	Mendonca	845	CAGEPA R9 Campina Grande	24576		1
22	Pocinhos	Cachoeirinha I	845	CAGEPA R9 Campina Grande	24326		1
23	Pocinhos	Gravata V	845	CAGEPA R9 Campina Grande	94990		1



Brasil

Relatório Consolidado Entregas Efetuadas por OM

Data de Referência - De 01/04/2025 Até 30/04/2025

OM - CMDO 1º GPT E

Emitido em 13/05/2025

24	Pocinhos	Malhada III	845	CAGEPA R9 Campina Grande	24566		1
25	Pocinhos	Farinha VIII	845	CAGEPA R9 Campina Grande	118890		1
26	Pocinhos	Cabeça do Boi V	845	CAGEPA R9 Campina Grande	24321		1
27	Pocinhos	Sao Bento II	845	CAGEPA R9 Campina Grande	94997		1
28	Pocinhos	Serra do Jacu	845	CAGEPA R9 Campina Grande	94998		1
29	Pocinhos	Malhada II	845	CAGEPA R9 Campina Grande	24565		1
30	Pocinhos	Queimadas Nova	845	CAGEPA R9 Campina Grande	118966		1
31	Pocinhos	Caibeira I	845	CAGEPA R9 Campina Grande	24331		1
32	Pocinhos	Boqueirao III	845	CAGEPA R9 Campina Grande	24304		1
33	Pocinhos	Amaro III	845	CAGEPA R9 Campina Grande	24270		1
34	Pocinhos	Bravo II	845	CAGEPA R9 Campina Grande	24308		1
35	Pocinhos	Gravata I	845	CAGEPA R9 Campina Grande	47006		1
36	Pocinhos	Bom Jesus II	845	CAGEPA R9 Campina Grande	46069		1



Relatório Consolidado Entregas Efetuadas por OM

Data de Referência - De 01/04/2025 Até 30/04/2025

OM - CMDO 1º GPT E

Emitido em 13/05/2025

CALENDÁRIO DE FORNECIMENTO DE ÁGUA - ER DO 1º GPT E

MUNICÍPIO: 34		POCINHOS											PERÍODO:					01/04/2025 ATÉ 30/04/2025																				
PIPEIRO:		[REDACTED]											CAP. PIPA M³:		9,85					MANANCIAL:																		
PLACA:		[REDACTED]											TELEFONE OME:		(845) - CAGEPA R9 Campina Grande																							
COR DO VEÍCULO:		AMARELO			NÚM. CARTÃO:		160791					DISQUE-DENÚNCIA:							LACRE DM:		78474																	
LOTE:		[REDACTED]											TELEFONE PIPEIRO:		[REDACTED]					LACRE PIPA:		7439																
GCDA	LOCALIDADE	RESPONSÁVEL	MAN.	Nº Cartão	Pop	Dist	Carr	1	2	3	4	5	6	7	8	9	10	11	12	13	14	15	16	17	18	19	20	21	22	23	24	25	26	27	28	29	30	
24253	ACUDE DE PEDRA VII	[REDACTED]	845	1365808	17	29,8	1														1																	
94996	ACUDE DE PEDRA XII	[REDACTED]	845	1374589	18	29,6	1																						1									
24270	AMARO III	[REDACTED]	845	2972883	19	46,3	1																							1								
24287	BAIXA GRANDE II	[REDACTED]	845	1365952	18	46,9	1																		1													
24293	BARRIGUDA II	[REDACTED]	845	1366041	20	41,6	1														1																	
24296	BARRIGUDA IV	[REDACTED]	845	1366065	17	44,6	1			1																												
24297	BARRIGUDA V	[REDACTED]	845	1366027	19	42,3	1															1																
94984	BELA VISTA III	[REDACTED]	845	1380320	22	32,6	1										1																					
46069	BOM JESUS II	[REDACTED]	845	2986569	18	42,5	1																												1			
24304	BOQUEIRAO III	[REDACTED]	845	2974825	20	47,3	1																							1								
24308	BRAVO II	[REDACTED]	845	1366188	20	28,3	1																												1			
24321	CABECA DO BOI V	[REDACTED]	845	1366256	20	43,2	1																					1										
24326	CACHOEIRINHA I	[REDACTED]	845	1385837	18	44,8	1																					1										
24328	CACHOEIRINHA II	[REDACTED]	845	1366324	20	45,2	2		1																												1	
24331	CAIBEIRA I	[REDACTED]	845	1366348	20	50,4	1																							1								
118890	FARINHA VIII	[REDACTED]	845	6254480	23	31	1																						1									
173940	FARINHA XII	[REDACTED]	845	2978427	21	35,1	1									1																						
47006	GRAVATA I	[REDACTED]	845	1380368	17	44,5	1																													1		
94990	GRAVATA V	[REDACTED]	845	1380344	17	41,4	1																					1										
94992	GRAVATA VII	[REDACTED]	845	6671393	18	42,7	1																		1													
24531	JUA I	[REDACTED]	845	6254602	23	48	1										1																					

Razão: Eu sou o autor deste documento
 Localização:
 Data: 2025.05.12 10:18:52-03'00"
 Foxit PDF Reader Versão: 2024.04.20



MINISTÉRIO DA DEFESA
EXÉRCITO BRASILEIRO
COMANDO MILITAR DO NORDESTE
ESCRITÓRIO REGIONAL DA OPERAÇÃO CARRO-PIPA DO 1º GRUPAMENTO
Grupamento General Lyra Tavares

PROCESSO DE PRESTAÇÃO DE CONTAS DE SERVIÇO

MUNICÍPIO: LOTE:
PRESTADOR: MÊS:
CPF: RPA: PLACA: VALOR:

ASSINATURA DOS RESPONSÁVEIS

Fiscal Técnico de Contrato	<p>Conferi e concordo com as informações constantes nos documentos abaixo listados e encaminho para assinatura do prestador de serviço.</p> <ol style="list-style-type: none">1. Relatório de Prestação de Serviços - RPS;2. Recibo de Pagamento a Autônomo - RPA (PF) ou Nota Fiscal (PJ);3. Relatório Consolidado de Entregas Efetuadas - Carradas confirmadas e sem pendência. <p><input type="text" value="REDACTED"/></p>
Prestador de Serviço	<p>Conferi e concordo com os dados dos documentos acima listados.</p> <p><input type="text" value="REDACTED"/></p> <p>Motorista</p>
Ordenador de Despesas	<p>Conforme atestada a prestação de serviço pelo Fiscal de Contrato:</p> <ol style="list-style-type: none">1. Autorizo o pagamento do serviço prestado pelo prestador acima, referente ao período supracitado;2. Tomar as providências cabíveis de acordo com as normas em vigor. <p><input type="text" value="REDACTED"/></p>



RELATÓRIO DE PRESTAÇÃO DE SERVIÇOS (RPS)

PRESTADOR DE SERVIÇO: [REDACTED]

MUNICÍPIO	VEÍCULO	LOTE (Manancial->PA)	MOMENTO	QTD HAB	NEC.MENSAL(m3)	PIPA(m3)	VIAGENS (P)	DIST.(Km)	VALOR(R\$)
SAO JOSE DE ESPINH	[REDACTED]	2769 - Cachoeira dos Cegos->92874 -	0.80	25	15	10.31	1 (2)	88.1	726,649
		2769 - Cachoeira dos Cegos->92872 -	0.80	30	18	10.31	2	86.8	1.431,853
		2769 - Cachoeira dos Cegos->84953 -	0.80	52	31.2	10.31	3 (4)	84.6	2.093,342
		2769 - Cachoeira dos Cegos->136992	0.80	29	17.4	10.31	2	86.5	1.426,904
		2769 - Cachoeira dos Cegos->80456 -	0.80	32	19.2	10.31	2	99.1	1.634,754
		2769 - Cachoeira dos Cegos->102272	0.80	79	47.4	10.31	4 (5)	85.6	2.824,115
		2769 - Cachoeira dos Cegos->86193 -	0.80	296	177.6	10.31	4 (18)	76.0	2.507,392
		2769 - Cachoeira dos Cegos->80462 -	0.80	24	14.4	10.31	1 (2)	80.0	659,840
		2769 - Cachoeira dos Cegos->151543	0.80	40	24	10.31	2 (3)	84.6	1.395,562
		2769 - Cachoeira dos Cegos->151541	0.80	25	15	10.31	2	80.5	1.327,928
		2769 - Cachoeira dos Cegos->139603	0.80	40	24	10.31	2 (3)	109.0	1.798,064
		2769 - Cachoeira dos Cegos->146337	0.80	29	17.4	10.31	2	81.2	1.339,475
		2769 - Cachoeira dos Cegos->84959 -	0.80	25	15	10.31	1 (2)	77.5	639,220
		2769 - Cachoeira dos Cegos->86195 -	0.80	26	15.6	10.31	1 (2)	86.0	709,328
		2769 - Cachoeira dos Cegos->80472 -	0.80	27	16.2	10.31	2	82.5	1.360,920
		2769 - Cachoeira dos Cegos->80459 -	0.80	28	16.8	10.31	2	84.5	1.393,912
Total do Município:			-	807	484.2	-	33 (55)	-	23.269,26
Total:			-	807	484.2	-	33 (55)	-	23.269,26

João Pessoa-PB, 14 de maio de 2025

RECIBO DE PAGAMENTO A AUTÔNOMO - RPA

15148

Nº DO RECIBO	MÊS DE COMPETÊNCIA
1109	04/2025

NOME OU RAZÃO SOCIAL DA EMPRESA	MATRÍCULA (CNPJ OU INSS)
ESCRITÓRIO REGIONAL DA OPERAÇÃO CARRO-PIPA DO 1º GRUPAMENTO	07.541.172/0003-83
ENDEREÇO / TELEFONE	
Av Epitacio Pessoa - Nr 2205, , Tambauzinho, João Pessoa/PB - CEP:58030909 / TELEFONE: (83) 33401127	

RECEBI DA EMPRESA ACIMA IDENTIFICADA, PELA PRESTAÇÃO

DOS SERVIÇOS DE TRANSPORTE DE ÁGUA EM CARRO PIPA, A IMPORTÂNCIA DE R\$ 23.269,26

(vinte e três mil, duzentos e sessenta e nove reais e vinte e seis centavos)

CONFORME DISCRIMINAÇÃO ABAIXO:

SALÁRIO BASE	TAXA	Valor máximo p/reembolso
X+X+X+X+X+X+X+X+X	X+X+X+X+X+X	X+X+X+X+X+X+X+X+X

ESPECIFICAÇÃO

I VALOR DO SERVIÇO PRESTADO R\$ 23.269,26

VALOR JÁ REEMBOLSADO NO MÊS	SALDO
X+X	

DESCONTOS

II IR (FONTE) (0,0%) R\$ 0,00
 III SEST (1,5%) R\$ 69,80
 IV SENAT (1,0%) R\$ 46,53
 V INSS (11,0%) R\$ 511,92
 VI ISS (0,0%) R\$ 0,00 R\$ 628,25

VALOR LÍQUIDO R\$ 22.641,01

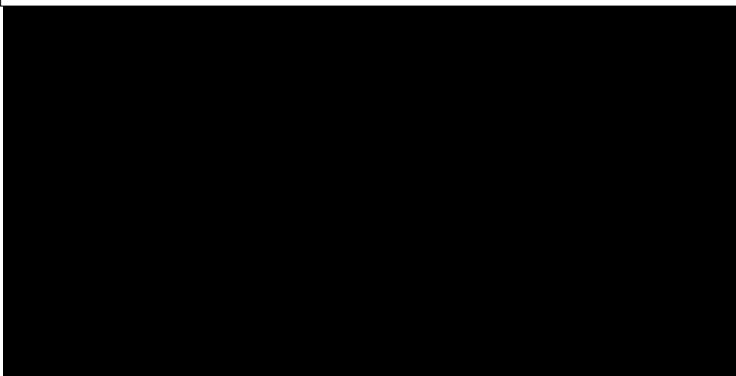
NÚMERO DE INSCRIÇÃO

LOCAL/DATA: _____, ____ de _____ de ____

ASSINATURA

--

MUNICÍPIO	DATA
SAO JOSE DE ESPINHARAS - PB	06/05/2025



Relatório Consolidado Entregas Efetuadas por OM

Data de Referência - De 01/04/2025 Até 30/04/2025

OM - CMDO 1º GPT E

Emitido em 14/05/2025

Placa: [REDACTED]

Motorista [REDACTED]

Seq.	Município	Localidade	Cód. Manancial	Nome Manancial	Cód. PA	Nome Beneficiário	Qtd. de Entregas Efetuadas
1	São José de Espinharas	Serra do Branco II	2769	Açude Cachoeira dos Cegos	80472	[REDACTED]	2
2	São José de Espinharas	Assentamento Nova Espinharas	2769	Açude Cachoeira dos Cegos	84953	[REDACTED]	3
3	São José de Espinharas	Assentamento Maria da Paz II	2769	Açude Cachoeira dos Cegos	92872	[REDACTED]	2
4	São José de Espinharas	Laranjeiras II	2769	Açude Cachoeira dos Cegos	151541	[REDACTED]	2
5	São José de Espinharas	Caicu I	2769	Açude Cachoeira dos Cegos	80456	[REDACTED]	2
6	São José de Espinharas	Flores G.E.	2769	Açude Cachoeira dos Cegos	86193	[REDACTED]	4
7	São José de Espinharas	Nova Espinharas III	2769	Açude Cachoeira dos Cegos	146337	[REDACTED]	2
8	São José de Espinharas	Serra do Tronco	2769	Açude Cachoeira dos Cegos	80459	[REDACTED]	2
9	São José de Espinharas	Assentamento Nova Espinharas II	2769	Açude Cachoeira dos Cegos	136992	[REDACTED]	2
10	São José de Espinharas	Maria da Paz Gomes de Cima III	2769	Açude Cachoeira dos Cegos	139603	[REDACTED]	2
11	São José de Espinharas	Jacare	2769	Açude Cachoeira dos Cegos	151543	[REDACTED]	2
12	São José de Espinharas	Fazenda Maria da Paz	2769	Açude Cachoeira dos Cegos	102272	[REDACTED]	4
13	São José de Espinharas	Saco do Silva	2769	Açude Cachoeira dos Cegos	86195	[REDACTED]	1
14	São José de Espinharas	assentamento Cachoeira II	2769	Açude Cachoeira dos Cegos	92874	[REDACTED]	1
15	São José de Espinharas	Nova Santana	2769	Açude Cachoeira dos Cegos	84959	[REDACTED]	1
16	São José de Espinharas	Impueira Comprida	2769	Açude Cachoeira dos Cegos	80462	[REDACTED]	1



Relatório Consolidado Entregas Efetuadas por OM

Data de Referência - De 01/04/2025 Até 30/04/2025

OM - CMDO 1º GPT E

Emitido em 14/05/2025

34

Localização:
Data: 2025.05.12 10:18:52-03'00"
Foxit PDF Reader Versão: 2024.4.0

CALENDÁRIO DE FORNECIMENTO DE ÁGUA - ER DO 1º GPT E

MUNICÍPIO:		SÃO JOSÉ DE ESPINHARAS										PERÍODO:					01/04/2025 ATÉ 30/04/2025																				
PIPEIRO:		[REDACTED]										CAP. PIPA M³:		10,31			MANANCIAL:																				
PLACA:		[REDACTED]										TELEFONE OME:		(2769) - Açude Cachoeira dos Cegos																							
COR DO VEÍCULO:		BRANCO					NÚM. CARTÃO:		145958			DISQUE-DENÚNCIA:							LACRE DM:		79588																
LOTE:		[REDACTED]										TELEFONE PIPEIRO:		[REDACTED]					LACRE PIPA:		268																
GCDA	LOCALIDADE	RESPONSÁVEL	MAN.	Nº Cartão	Pop	Dist	Carr	1	2	3	4	5	6	7	8	9	10	11	12	13	14	15	16	17	18	19	20	21	22	23	24	25	26	27	28	29	30
92872	ASSENTAMENTO MARIA DA PAZ II	[REDACTED]	2769	1045489	30	86,8	2			1																		1									
84953	ASSENTAMENTO NOVA ESPINHARAS	[REDACTED]	2769	2975525	52	84,6	3	1														1								1							
136992	ASSENTAMENTO NOVA ESPINHARAS II	[REDACTED]	2769	2943050	29	86,5	2								1																			1			
80456	CAICU I	[REDACTED]	2769	1041429	32	99,1	2			1																		1									
102272	FAZENDA MARIA DA PAZ	[REDACTED]	2769	9334691	79	85,6	4								1							1						1							1		
86193	FLORES G.E.	[REDACTED]	2769	6250185	296	76	4			1								1							1								1				
80462	IMPUEIRA COMPRIDA	[REDACTED]	2769	1040248	24	80	1														1																
151543	JACARE	[REDACTED]	2769	5864475	40	84,6	2								1														1								
151541	LARANJEIRAS II	[REDACTED]	2769	5864468	25	80,5	2			1																				1							
139603	MARIA DA PAZ GOMES DE CIMA III	[REDACTED]	2769	1028970	40	109	2								1													1									
146337	NOVA ESPINHARAS III	[REDACTED]	2769	2944095	29	81,2	2								1																1						
84959	NOVA SANTANA	[REDACTED]	2769	1040378	25	77,5	1																														
86195	SACO DO SILVA	[REDACTED]	2769	1040095	26	86	1																														
80472	SERRA DO BRANCO II	[REDACTED]	2769	1041481	27	82,5	2	1																				1									
80459	SERRA DO TRONCO	[REDACTED]	2769	1040217	28	84,5	2							1																					1		
92874	ASSENTAMENTO CACHOEIRA II	[REDACTED]	2769	1044741	25	88,1	1																														
SOMA					807	1373	33	1	1	2	2	0	0	2	2	2	2	2	0	0	0	2	1	0	1	0	0	2	2	2	1	2	0	0	2	1	

[REDACTED]

CONTRATADO

COORDENADOR DA OME

INSTRUMENTO PARTICULAR DE PROCURAÇÃO

Nome Completo	Data de Nascimento

O **OUTORGANTE**, acima qualificado, pelo presente instrumento particular de procuração nomeia e constitui seus bastantes procuradores.

amplios poderes de cláusula Ad Negotia, para representá-lo, perante quaisquer repartições da Administração Pública Federal, Municipal e Estadual, empresas de Economia Mista, em especial no tocante à representação em todos os atos relativos aos processos de Seleção e Credenciamento de Pessoas Jurídicas e Físicas para prestação de serviços de coleta, transporte e distribuição de água potável na região Nordeste, relativos ao Programa de Distribuição de Água Potável no Semiárido Nordestino (Operação Pipa), perante quaisquer Unidades Gestoras da União Federal responsáveis, podendo valer-se do presente instrumento de procuração para requerer o credenciamento, apresentar documentos de habilitação, representar o outorgante em sorteios, acompanhar vistorias técnicas de veículos, formular pedidos de cópias de documentos, obter acesso a informações relativas a notas de empenho, liquidação e pagamento, pertinentes à execução contratual, bem como praticar todos os demais atos, tais como acordar, discordar, transigir, dar e receber quitação, firmar compromissos, assinar documentos, interpor e desistir de recursos, assinar ata, firmar declarações e compromissos sob as penas da lei, sendo vedado o substabelecimento do presente instrumento de procuração, dando tudo por bom, firme e valioso, sempre no interesse do Outorgante.

BREJO DOS SANTOS - PB, 16 de dezembro de 2021.

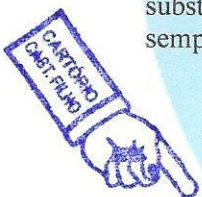

Selo Digital: AMH88253 - BZRN
 Consulte a autenticidade em:
<https://selodigital.tpb.jus.br>

RECONHEÇO A FIRMA *[assinatura]*
 de *[assinatura]*
 BREJO DOS SANTOS, PB DE 16 DE *[assinatura]*
 EM TESTE DA VERDADE



Oficiala Substituta
 Brejo dos Santos-PB



MINISTÉRIO DA DEFESA
EXÉRCITO BRASILEIRO
COMANDO MILITAR DO NORDESTE
ESCRITÓRIO REGIONAL DA OPERAÇÃO CARRO-PIPA DO 1º GRUPAMENTO
Grupamento General Lyra Tavares

PROCESSO DE PRESTAÇÃO DE CONTAS DE SERVIÇO

MUNICÍPIO: LOTE:
PRESTADOR: MÊS:
CPF: RPA: PLACA: VALOR:

ASSINATURA DOS RESPONSÁVEIS

Fiscal Técnico de Contrato	<p>Conferi e concordo com as informações constantes nos documentos abaixo listados e encaminho para assinatura do prestador de serviço.</p> <ol style="list-style-type: none">1. Relatório de Prestação de Serviços - RPS;2. Recibo de Pagamento a Autônomo - RPA (PF) ou Nota Fiscal (PJ);3. Relatório Consolidado de Entregas Efetuadas - Carradas confirmadas e sem pendência. <p><input type="text" value="REDACTED"/></p>
Prestador de Serviço	<p>Conferi e concordo com os dados dos documentos acima listados.</p> <p><input type="text" value="REDACTED"/></p>
Ordenador de Despesas	<p>Conforme atestada a prestação de serviço pelo Fiscal de Contrato:</p> <ol style="list-style-type: none">1. Autorizo o pagamento do serviço prestado pelo prestador acima, referente ao período supracitado;2. Tomar as providências cabíveis de acordo com as normas em vigor. <p><input type="text" value="REDACTED"/></p>

**RELATÓRIO DE PRESTAÇÃO DE SERVIÇOS (RPS)**

PRESTADOR DE SERVIÇO: [REDACTED]

MUNICÍPIO	VEÍCULO	LOTE (Manancial->PA)	MOMENTO	QTD HAB	NEC.MENSAL(m3)	PIPA(m3)	VIAGENS (P)	DIST.(Km)	VALOR(R\$)
TEIXEIRA/PB	[REDACTED]	2636 - Barreiros->45675	0.80	30	18	11.15	2	108.0	1.926,720
		2636 - Barreiros->100169	0.80	27	16.2	11.15	1 (2)	107.9	962,468
		2636 - Barreiros->72014	0.80	27	16.2	11.15	1 (2)	111.4	993,688
		2636 - Barreiros->72015	0.80	30	18	11.15	2	119.5	2.131,880
		2636 - Barreiros->129970	0.80	28	16.8	11.15	1 (2)	113.0	1.007,960
		2636 - Barreiros->42063	0.80	30	18	11.15	2	115.9	2.067,656
		2636 - Barreiros->66486	0.80	27	16.2	11.15	1 (2)	115.7	1.032,044
		2636 - Barreiros->144716	0.80	31	18.6	11.15	2	114.7	2.046,248
		2636 - Barreiros->16801	0.80	31	18.6	11.15	1 (2)	110.9	989,228
		2636 - Barreiros->142330	0.80	15	9	11.15	1	111.1	991,012
		2636 - Barreiros->95689	0.80	30	18	11.15	1 (2)	114.9	1.024,908
		2636 - Barreiros->45684	0.80	28	16.8	11.15	1 (2)	109.0	972,280
		2636 - Barreiros->45694	0.80	30	18	11.15	2	115.3	2.056,952
		2636 - Barreiros->45695	0.80	27	16.2	11.15	2	113.6	2.026,624
		2636 - Barreiros->149269	0.80	27	16.2	11.15	1 (2)	115.2	1.027,584
		2636 - Barreiros->100168	0.80	27	16.2	11.15	2	114.1	2.035,544
Total do Município:			-	445	267	-	23 (31)	-	23.292,80
Total:			-	445	267	-	23 (31)	-	23.292,80

João Pessoa-PB, 14 de maio de 2025



Brasil

Relatório Consolidado Entregas Efetuadas por OM

Data de Referência - De 01/04/2025 Até 30/04/2025

OM - CMDO 1º GPT E

Emitido em 14/05/2025

Placa: [REDACTED]

Motorista [REDACTED]

Seq.	Município	Localidade	Cód. Manancial	Nome Manancial	Cód. PA	Nome Beneficiário	Qtd. de Entregas Efetuadas
1	Teixeira	RIACHO DAS MOCAS II	2636	Barragem Barreiros	144716	[REDACTED]	2
2	Teixeira	SANTO AGOSTINHO VI	2636	Barragem Barreiros	142330	[REDACTED]	1
3	Teixeira	CORONEL I	2636	Barragem Barreiros	45675	[REDACTED]	2
4	Teixeira	POCOS DE BAIXO	2636	Barragem Barreiros	42063	[REDACTED]	2
5	Teixeira	ONOFRE DE CIMA I (TOCO)	2636	Barragem Barreiros	72015	[REDACTED]	2
6	Teixeira	TAUA III	2636	Barragem Barreiros	45695	[REDACTED]	2
7	Teixeira	FEITOSA RIACHO VERDE	2636	Barragem Barreiros	72014	[REDACTED]	1
8	Teixeira	TAUA VII	2636	Barragem Barreiros	100168	[REDACTED]	2
9	Teixeira	TAUA II	2636	Barragem Barreiros	45694	[REDACTED]	2
10	Teixeira	SERRA VERDE II	2636	Barragem Barreiros	45684	[REDACTED]	1
11	Teixeira	CORONEL IX	2636	Barragem Barreiros	100169	[REDACTED]	1
12	Teixeira	PEDRA LAVRADA III	2636	Barragem Barreiros	129970	[REDACTED]	1
13	Teixeira	TAUA IX	2636	Barragem Barreiros	149269	[REDACTED]	1
14	Teixeira	SAO FRANCISCO VII	2636	Barragem Barreiros	95689	[REDACTED]	1
15	Teixeira	SABONETE	2636	Barragem Barreiros	16801	[REDACTED]	1
16	Teixeira	POCOS DE BAIXO IV	2636	Barragem Barreiros	66486	[REDACTED]	1



Relatório Consolidado Entregas Efetuadas por OM

Data de Referência - De 01/04/2025 Até 30/04/2025

OM - CMDO 1º GPT E

Emitido em 14/05/2025



34

Razão: Eu sou o autor deste documento
 Localização:
 Data: 2025.05.12 10:18:55-03'00"
 Foxit PDF Reader Versão: 2024.4.0

CALENDÁRIO DE FORNECIMENTO DE ÁGUA - ER DO 1º GPT E

MUNICÍPIO:		TEIXEIRA										PERÍODO:					01/04/2025 ATÉ 30/04/2025																					
PIPEIRO:		[REDACTED]										CAP. PIPA M³:		11,15			MANANCIAL:																					
PLACA:		[REDACTED]										TELEFONE OME:					(2636) - Barragem Barreiros																					
COR DO VEÍCULO:		VERMELHO					NÚM. CARTÃO:		083274			DISQUE-DENÚNCIA:					LACRE DM:					69062																
LOTE:		KQL0J85, TEIXEIRA 06 - LJD7F47, TEIXEIRA 08 - HUL2200, TEIXEIRA 02 - KKO1A43, TEIXEIRA 12 - KGW4005, TEIXEIRA 09 -										TELEFONE PIPEIRO:		[REDACTED]			LACRE PIPA:					9897																
GCDA	LOCALIDADE	RESPONSÁVEL	MAN.	Nº Cartão	Pop	Dist	Carr	1	2	3	4	5	6	7	8	9	10	11	12	13	14	15	16	17	18	19	20	21	22	23	24	25	26	27	28	29	30	
45675	CORONEL I	[REDACTED]	2636	1011750	30	108	2				1																		1									
100169	CORONEL IX	[REDACTED]	2636	2947348	27	108	1														1																	
72014	FEITOSA RIACHO VERDE	[REDACTED]	2636	1010913	27	111	1									1																						
72015	ONOFRE DE CIMA I (TOCO)	[REDACTED]	2636	1010869	30	120	2									1																				1		
129970	PEDRA LAVRADA III	[REDACTED]	2636	1026624	28	113	1															1																
42063	POCOS DE BAIXO	[REDACTED]	2636	1011606	30	116	2				1																		1									
66486	POCOS DE BAIXO IV	[REDACTED]	2636	1010937	27	116	1																														1	
144716	RIACHO DAS MOCAS II	[REDACTED]	2636	2946730	31	115	2	1																														1
16801	SABONETE	[REDACTED]	2636	1011040	31	111	1																			1												
142330	SANTO AGOSTINHO VI	[REDACTED]	2636	1010579	15	111	1	1																														
95689	SAO FRANCISCO VII	[REDACTED]	2636	1010593	30	115	1																	1														
45684	SERRA VERDE II	[REDACTED]	2636	1011477	28	109	1															1																
45694	TAUA II	[REDACTED]	2636	1011385	30	115	2										1																					1
45695	TAUA III	[REDACTED]	2636	1011392	27	114	2									1																						1
149269	TAUA IX	[REDACTED]	2636	2949847	27	115	1																															
100168	TAUA VII	[REDACTED]	2636	1046851	27	114	2									1																						1
SOMA					445	1810	23	2	0	0	2	0	0	0	2	2	1	0	0	0	2	2	1	0	1	0	0	2	0	2	0	0	0	0	0	2	2	



CONTRATADO

COORDENADOR DA OME

INSTRUMENTO PARTICULAR DE PROCURAÇÃO

Nome Completo	Data de Nascimento

O **OUTORGANTE**, acima qualificado, pelo presente instrumento particular de procuração nomeia e constitui seus bastantes procuradores.

amplios poderes de cláusula Ad Negotia, para representá-lo, perante quaisquer repartições da Administração Pública Federal, Municipal e Estadual, empresas de Economia Mista, em especial no tocante à representação em todos os atos relativos aos processos de Seleção e Credenciamento de Pessoas Jurídicas e Físicas para prestação de serviços de coleta, transporte e distribuição de água potável na região Nordeste, relativos ao Programa de Distribuição de Água Potável no Semiárido Nordestino (Operação Pipa), perante quaisquer Unidades Gestoras da União Federal responsáveis, podendo valer-se do presente instrumento de procuração para requerer o credenciamento, apresentar documentos de habilitação, representar o outorgante em sorteios, acompanhar vistorias técnicas de veículos, formular pedidos de cópias de documentos, obter acesso a informações relativas a notas de empenho, liquidação e pagamento, pertinentes à execução contratual, bem como praticar todos os demais atos, tais como acordar, discordar, transigir, dar e receber quitação, firmar compromissos, assinar documentos, interpor e desistir de recursos, assinar ata, firmar declarações e compromissos sob as penas da lei, sendo vedado o substabelecimento do presente instrumento de procuração, dando tudo por bom, firme e valioso, sempre no interesse do Outorgante.

PARANATAMA - PE, 10 de janeiro de 2023

P. S. I.
[Redacted Signature]

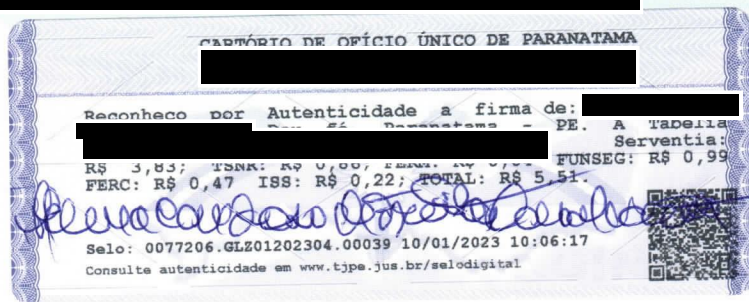



MINISTÉRIO DA DEFESA
EXÉRCITO BRASILEIRO
COMANDO MILITAR DO NORDESTE
ESCRITÓRIO REGIONAL DA OPERAÇÃO CARRO-PIPA DO 1º GRUPAMENTO
Grupamento General Lyra Tavares

PROCESSO DE PRESTAÇÃO DE CONTAS DE SERVIÇO

MUNICÍPIO: TACIMA/PB LOTE: LOTE 03
PRESTADOR: [REDACTED] MÊS: ABR/2025
CPF: [REDACTED] RPA: 1139 PLACA: [REDACTED] VALOR: R\$ 18.176,19

ASSINATURA DOS RESPONSÁVEIS

Fiscal Técnico de Contrato	<p>Conferi e concordo com as informações constantes nos documentos abaixo listados e encaminho para assinatura do prestador de serviço.</p> <ol style="list-style-type: none">1. Relatório de Prestação de Serviços - RPS;2. Recibo de Pagamento a Autônomo - RPA (PF) ou Nota Fiscal (PJ);3. Relatório Consolidado de Entregas Efetuadas - Carradas confirmadas e sem pendência. <p>[REDACTED]</p>
Prestador de Serviço	<p>Conferi e concordo com os dados dos documentos acima listados.</p> <p>[REDACTED]</p>
Ordenador de Despesas	<p>Conforme atestada a prestação de serviço pelo Fiscal de Contrato:</p> <ol style="list-style-type: none">1. Autorizo o pagamento do serviço prestado pelo prestador acima, referente ao período supracitado;2. Tomar as providências cabíveis de acordo com as normas em vigor. <p>[REDACTED]</p>

**RELATÓRIO DE PRESTAÇÃO DE SERVIÇOS (RPS)**

PRESTADOR DE SERVIÇO: [REDACTED]

MUNICÍPIO	VEÍCULO	LOTE (Manancial->PA)	MOMENTO	QTD HAB	NEC.MENSAL(m3)	PIPA(m3)	VIAGENS (P)	DIST.(Km)	VALOR(R\$)
TACIMA/PB	[REDACTED]	2330 - CAGEPA Mari->163018	0.80	178	106.8	12.26	8 (9)	65.5	5.139,392
		2330 - CAGEPA Mari->127000	0.80	191	114.6	12.26	7 (10)	71.1	4.881,442
		2330 - CAGEPA Mari->95450 -	0.80	10	6	12.26	1	76.5	750,312
		2330 - CAGEPA Mari->94565 -	0.80	93	55.8	12.26	5	66.4	3.256,256
		2330 - CAGEPA Mari->165407	0.80	180	108	12.26	6 (9)	70.5	4.148,784
Total do Município:			-	652	391.2	-	27 (34)	-	18.176,19
Total:			-	652	391.2	-	27 (34)	-	18.176,19

João Pessoa-PB, 14 de maio de 2025



Brasil

Relatório Consolidado Entregas Efetuadas por OM

Data de Referência - De 01/04/2025 Até 30/04/2025

OM - CMDO 1º GPT E

Emitido em 13/05/2025

Placa: [REDACTED]

Motorista [REDACTED]

Seq.	Município	Localidade	Cód. Manancial	Nome Manancial	Cód. PA	Nome Beneficiário	Qtd. de Entregas Efetuadas
1	Tacima	Sítio Pombos II GE	2330	CAGEPA Mari	94565	[REDACTED]	5
2	Tacima	Povoado Cachoerinha I	2330	CAGEPA Mari	163018	[REDACTED]	8
3	Tacima	Sítio Bilinguim	2330	CAGEPA Mari	127000	[REDACTED]	7
4	Tacima	Sítio Povoado Braga I	2330	CAGEPA Mari	165407	[REDACTED]	6
5	Tacima	Sítio Carnauba	2330	CAGEPA Mari	95450	[REDACTED]	1



Relatório Consolidado Entregas Efetuadas por OM

Data de Referência - De 01/04/2025 Até 30/04/2025

OM - CMDO 1º GPT E

Emitido em 13/05/2025

CALENDÁRIO DE FORNECIMENTO DE ÁGUA - ER DO 1º GPT E

MUNICÍPIO:		TACIMA										PERÍODO:					01/04/2025 ATÉ 30/04/2025																				
PIPEIRO:		[REDACTED]										CAP. PIPA M³:		12,26			MANANCIAL:																				
PLACA:		[REDACTED]										TELEFONE OME:		(2330) - CAGEPA Mari																							
COR DO VEÍCULO:		BRANCO					NÚM. CARTÃO:		000745			DISQUE-DENÚNCIA:		LACRE DM:					73120																		
LOTE:		TACIMA 01 - CWC3943, TACIMA 04 - ALZ0D41										TELEFONE PIPEIRO:		[REDACTED]					LACRE PIPA:					000198													
GCDA	LOCALIDADE	RESPONSÁVEL	MAN.	Nº Cartão	Pop	Dist	Carr	1	2	3	4	5	6	7	8	9	10	11	12	13	14	15	16	17	18	19	20	21	22	23	24	25	26	27	28	29	30
163018	POVOADO CACHOERINHA I	[REDACTED]	2330	6671102	178	65,5	8	1						1			1				1			1			1			1				1			
94565	SÍTIO POMBOS II GE	[REDACTED]	2330	6669987	93	66,4	5	1							1								1						1							1	
165407	SÍTIO POVOADO BRAGA I	[REDACTED]	2330	6671300	180	70,5	7				1			1			1					1		1			1								1		
127000	SÍTIO BILINGUIM	[REDACTED]	2330	6669932	191	71,1	7				1				1						1			1			1								1		
95450	SÍTIO CARNAUBA	[REDACTED]	2330	6669888	10	76,5	1															1															
SOMA					652	350	28	2	0	0	2	0	0	2	2	0	2	0	0	0	2	2	1	1	2	0	0	2	1	1	1	1	0	0	2	1	1

[REDACTED]

CONTRATADO

COORDENADOR DA OME



MINISTÉRIO DA DEFESA
EXÉRCITO BRASILEIRO
COMANDO MILITAR DO NORDESTE
ESCRITÓRIO REGIONAL DA OPERAÇÃO CARRO-PIPA DO 1º GRUPAMENTO
Grupamento General Lyra Tavares

PROCESSO DE PRESTAÇÃO DE CONTAS DE SERVIÇO

MUNICÍPIO: LOTE:
PRESTADOR: MÊS:
CPF: RPA: PLACA: VALOR:

ASSINATURA DOS RESPONSÁVEIS

Fiscal Técnico de Contrato	<p>Conferi e concordo com as informações constantes nos documentos abaixo listados e encaminho para assinatura do prestador de serviço.</p> <ol style="list-style-type: none">1. Relatório de Prestação de Serviços - RPS;2. Recibo de Pagamento a Autônomo - RPA (PF) ou Nota Fiscal (PJ);3. Relatório Consolidado de Entregas Efetuadas - Carradas confirmadas e sem pendência. <p><input type="text" value="REDACTED"/></p>
Prestador de Serviço	<p>Conferi e concordo com os dados dos documentos acima listados.</p> <p><input type="text" value="REDACTED"/></p> <p>Motorista</p>
Ordenador de Despesas	<p>Conforme atestada a prestação de serviço pelo Fiscal de Contrato:</p> <ol style="list-style-type: none">1. Autorizo o pagamento do serviço prestado pelo prestador acima, referente ao período supracitado;2. Tomar as providências cabíveis de acordo com as normas em vigor. <p><input type="text" value="REDACTED"/></p>



RELATÓRIO DE PRESTAÇÃO DE SERVIÇOS (RPS)

PRESTADOR DE SERVIÇO: [REDACTED]

MUNICÍPIO	VEÍCULO	LOTE (Manancial->PA)	MOMENTO	QTD HAB	NEC.MENSAL(m3)	PIPA(m3)	VIAGENS (P)	DIST.(Km)	VALOR(R\$)
SAO JOAO DO RIO DO	[REDACTED]	1684 - São Gonçalo->102450	1.11	23	13.8	8.86	1 (2)	48.1	473,044
		1684 - São Gonçalo->95465 -	1.11	16	9.6	8.86	1 (2)	45.8	450,425
		1684 - São Gonçalo->115360	1.11	20	12	8.86	2	28.7	564,506
		1684 - São Gonçalo->178874	0.80	20	12	8.86	1 (2)	33.0	233,904
		1684 - São Gonçalo->96485 -	1.11	22	13.2	8.86	1 (2)	37.9	372,731
		1684 - São Gonçalo->87108 -	1.11	18	10.8	8.86	1 (2)	34.2	336,343
		1684 - São Gonçalo->96503 -	1.11	15	9	8.86	1 (2)	28.7	282,253
		1684 - São Gonçalo->119163	1.11	17	10.2	8.86	2	28.1	552,705
		1684 - São Gonçalo->96469 -	1.11	22	13.2	8.86	1 (2)	15.1	148,502
		1684 - São Gonçalo->116100	1.11	18	10.8	8.86	1 (2)	15.4	151,453
		1684 - São Gonçalo->96497 -	1.11	20	12	8.86	2	31.7	623,514
		1684 - São Gonçalo->85902 -	1.11	22	13.2	8.86	2	36.6	719,893
		1684 - São Gonçalo->85903 -	1.11	15	9	8.86	1 (2)	36.4	357,979
		1684 - São Gonçalo->114210	1.11	17	10.2	8.86	1 (2)	32.8	322,575
		1684 - São Gonçalo->95468 -	1.11	24	14.4	8.86	1 (2)	50.3	494,680
		1684 - São Gonçalo->95472 -	1.11	18	10.8	8.86	1 (2)	50.0	491,730
		1684 - São Gonçalo->97071 -	1.11	16	9.6	8.86	1 (2)	16.1	158,337
		1684 - São Gonçalo->87110 -	1.11	19	11.4	8.86	2	35.8	704,157
		1684 - São Gonçalo->96484 -	1.11	19	11.4	8.86	1 (2)	37.4	367,814
		1684 - São Gonçalo->102448	1.11	15	9	8.86	1 (2)	44.3	435,673
		1684 - São Gonçalo->147311	1.11	19	11.4	8.86	1 (2)	41.3	406,169
		1684 - São Gonçalo->114213	1.11	20	12	8.86	1 (2)	30.3	297,988
		1684 - São Gonçalo->135221	1.11	22	13.2	8.86	1 (2)	16.2	159,321
		1684 - São Gonçalo->96513 -	1.11	19	11.4	8.86	2	39.2	771,033
		1684 - São Gonçalo->116106	1.11	21	12.6	8.86	1 (2)	39.2	385,516
		1684 - São Gonçalo->123983	1.11	14	8.4	8.86	1	45.3	445,507
		1684 - São Gonçalo->114208	1.11	17	10.2	8.86	1 (2)	26.7	262,584



RELATÓRIO DE PRESTAÇÃO DE SERVIÇOS (RPS)

PRESTADOR DE SERVIÇO: [REDACTED]

MUNICÍPIO	VEÍCULO	LOTE (Manancial->PA)	MOMENTO	QTD HAB	NEC.MENSAL(m3)	PIPA(m3)	VIAGENS (P)	DIST.(Km)	VALOR(R\$)
	[REDACTED]	1684 - São Gonçalo->115362	1.11	20	12	8.86	2	43.4	853,643
		1684 - São Gonçalo->145699	1.11	18	10.8	8.86	1 (2)	29.3	288,154
		1684 - São Gonçalo->116101	1.11	21	12.6	8.86	2	37.5	737,595
		1684 - São Gonçalo->96476 -	1.11	15	9	8.86	1 (2)	38.0	373,715
		1684 - São Gonçalo->85901 -	1.11	21	12.6	8.86	1 (2)	37.7	370,764
		1684 - São Gonçalo->96500 -	1.11	17	10.2	8.86	1 (2)	38.0	373,715
		1684 - São Gonçalo->96607 -	1.11	22	13.2	8.86	1 (2)	15.6	153,420
		1684 - São Gonçalo->96609 -	1.11	20	12	8.86	1 (2)	13.3	130,800
		1684 - São Gonçalo->96610 -	1.11	16	9.6	8.86	2	13.8	271,435
		1684 - São Gonçalo->92857 -	1.11	16	9.6	8.86	1 (2)	21.1	207,510
		1684 - São Gonçalo->96481 -	1.11	18	10.8	8.86	1 (2)	41.6	409,119
Total do Município:			-	712	427.2	-	47 (75)	-	15.140,21
Total:			-	712	427.2	-	47 (75)	-	15.140,21

João Pessoa-PB, 14 de maio de 2025



Relatório Consolidado Entregas Efetuadas por OM

Data de Referência - De 01/04/2025 Até 30/04/2025

OM - CMDO 1º GPT E

Emitido em 13/05/2025

Placa: [REDACTED]

Motorista [REDACTED]

Seq.	Município	Localidade	Cód. Manancial	Nome Manancial	Cód. PA	Nome Beneficiário	Qtd. de Entregas Efetuadas
1	São João do Rio do Peixe	BARRA DE SAO BENTO V	1684	São Gonçalo	119163	[REDACTED]	2
2	São João do Rio do Peixe	Açudinho Alto de Cima	1684	São Gonçalo	102450	[REDACTED]	1
3	São João do Rio do Peixe	MALHADA I	1684	São Gonçalo	96513	[REDACTED]	2
4	São João do Rio do Peixe	ARACAS DE BAIXO V	1684	São Gonçalo	115360	[REDACTED]	2
5	São João do Rio do Peixe	UMARI DE CIMA II	1684	São Gonçalo	96610	[REDACTED]	2
6	São João do Rio do Peixe	FAGUNDES II	1684	São Gonçalo	87110	[REDACTED]	2
7	São João do Rio do Peixe	PEREIRO III	1684	São Gonçalo	116101	[REDACTED]	2
8	São João do Rio do Peixe	CACIMBA NOVA IV	1684	São Gonçalo	96497	[REDACTED]	2
9	São João do Rio do Peixe	UMARI DE CIMA	1684	São Gonçalo	96609	[REDACTED]	1
10	São João do Rio do Peixe	PEDRA REDONDA I	1684	São Gonçalo	115362	[REDACTED]	2
11	São João do Rio do Peixe	BARRA DE SAO BENTO II	1684	São Gonçalo	96503	[REDACTED]	1
12	São João do Rio do Peixe	LIVRAMENTO IV	1684	São Gonçalo	135221	[REDACTED]	1
13	São João do Rio do Peixe	ENGENHO VELHO II	1684	São Gonçalo	95472	[REDACTED]	1
14	São João do Rio do Peixe	DIOGENES I	1684	São Gonçalo	85902	[REDACTED]	2
15	São João do Rio do Peixe	CABRA ASSADA IV	1684	São Gonçalo	96469	[REDACTED]	1
16	São João do Rio do Peixe	JERIMUM VI	1684	São Gonçalo	102448	[REDACTED]	1
17	São João do Rio do Peixe	BAIXIO DOS ALBUQUERQUES	1684	São Gonçalo	96485	[REDACTED]	1
18	São João do Rio do Peixe	SAO BENTO	1684	São Gonçalo	85901	[REDACTED]	1
19	São João do Rio do Peixe	SAO BENTO II	1684	São Gonçalo	96500	[REDACTED]	1
20	São João do Rio do Peixe	PILOES	1684	São Gonçalo	96476	[REDACTED]	1
21	São João do Rio do Peixe	JUNCO II	1684	São Gonçalo	114213	[REDACTED]	1
22	São João do Rio do Peixe	Agua Branca	1684	São Gonçalo	95465	[REDACTED]	1
23	São João do Rio do Peixe	ENGENHO NOVO I	1684	São Gonçalo	114210	[REDACTED]	1



Relatório Consolidado Entregas Efetuadas por OM

Data de Referência - De 01/04/2025 Até 30/04/2025

OM - CMDO 1º GPT E

Emitido em 13/05/2025

24	São João do Rio do Peixe	JERIMUM XIII	1684	São Gonçalo	147311	ANTONIA MARIA DE SOUSA	1
25	São João do Rio do Peixe	VARZEA DOS LUIZ	1684	São Gonçalo	96481		1
26	São João do Rio do Peixe	PEREIRO DE CIMA I	1684	São Gonçalo	145699		1
27	São João do Rio do Peixe	DIOGENES II	1684	São Gonçalo	85903		1
28	São João do Rio do Peixe	BALSAMOS III	1684	São Gonçalo	87108		1
29	São João do Rio do Peixe	TIMBAUBA VII	1684	São Gonçalo	96607		1
30	São João do Rio do Peixe	AROEIRA	1684	São Gonçalo	178874		1
31	São João do Rio do Peixe	MALHADA III	1684	São Gonçalo	116106		1
32	São João do Rio do Peixe	ESCURINHO DE BAIXO IV	1684	São Gonçalo	97071		1
33	São João do Rio do Peixe	MATA DOS GALDINOS IV	1684	São Gonçalo	123983		1
34	São João do Rio do Peixe	CABRA ASSADA VI	1684	São Gonçalo	116100		1
35	São João do Rio do Peixe	ENGENHO VELHO I	1684	São Gonçalo	95468		1
36	São João do Rio do Peixe	FAGUNDES III	1684	São Gonçalo	96484		1
37	São João do Rio do Peixe	OUTRA BANDA I	1684	São Gonçalo	114208		1
38	São João do Rio do Peixe	VARZEA DA SERRINHA I	1684	São Gonçalo	92857		1



Relatório Consolidado Entregas Efetuadas por OM

Data de Referência - De 01/04/2025 Até 30/04/2025

OM - CMDO 1º GPT E

Emitido em 13/05/2025



MINISTÉRIO DA DEFESA
EXÉRCITO BRASILEIRO
COMANDO MILITAR DO NORDESTE
ESCRITÓRIO REGIONAL DA OPERAÇÃO CARRO-PIPA DO 1º GRUPAMENTO
Grupamento General Lyra Tavares

PROCESSO DE PRESTAÇÃO DE CONTAS DE SERVIÇO

MUNICÍPIO: LOTE:
PRESTADOR: MÊS:
CPF: RPA: PLACA: VALOR:

ASSINATURA DOS RESPONSÁVEIS

Fiscal Técnico de Contrato	<p>Conferi e concordo com as informações constantes nos documentos abaixo listados e encaminho para assinatura do prestador de serviço.</p> <ol style="list-style-type: none">1. Relatório de Prestação de Serviços - RPS;2. Recibo de Pagamento a Autônomo - RPA (PF) ou Nota Fiscal (PJ);3. Relatório Consolidado de Entregas Efetuadas - Carradas confirmadas e sem pendência. <p><input type="text" value="REDACTED"/></p>
Prestador de Serviço	<p>Conferi e concordo com os dados dos documentos acima listados.</p> <p><input type="text" value="REDACTED"/></p>
Ordenador de Despesas	<p>Conforme atestada a prestação de serviço pelo Fiscal de Contrato:</p> <ol style="list-style-type: none">1. Autorizo o pagamento do serviço prestado pelo prestador acima, referente ao período supracitado;2. Tomar as providências cabíveis de acordo com as normas em vigor. <p><input type="text" value="REDACTED"/></p>

**RELATÓRIO DE PRESTAÇÃO DE SERVIÇOS (RPS)**

PRESTADOR DE SERVIÇO: [REDACTED]

MUNICÍPIO	VEÍCULO	LOTE (Manancial->PA)	MOMENTO	QTD HAB	NEC.MENSAL(m3)	PIPA(m3)	VIAGENS (P)	DIST.(Km)	VALOR(R\$)
CUBATI/PB	[REDACTED]	1695 - Saulo Maia->17094	0.80	16	9.6	10.12	1	118.0	955,328
		1695 - Saulo Maia->120435	0.80	15	9	10.12	1	90.0	728,640
		1695 - Saulo Maia->78513	0.80	17	10.2	10.12	1 (2)	91.0	736,736
		1695 - Saulo Maia->120504	0.80	17	10.2	10.12	1 (2)	112.0	906,752
		1695 - Saulo Maia->69382	0.80	16	9.6	10.12	1	96.2	778,835
		1695 - Saulo Maia->126203	0.80	15	9	10.12	1	88.3	714,877
		1695 - Saulo Maia->169712	0.80	15	9	10.12	1	118.0	955,328
		1695 - Saulo Maia->17229	0.80	16	9.6	10.12	1	117.0	947,232
		1695 - Saulo Maia->58197	0.80	16	9.6	10.12	1	115.0	931,040
		1695 - Saulo Maia->168487	0.80	17	10.2	10.12	1 (2)	102.0	825,792
		1695 - Saulo Maia->44277	0.80	16	9.6	10.12	1	121.0	979,616
		1695 - Saulo Maia->120397	0.80	15	9	10.12	1	120.0	971,520
		1695 - Saulo Maia->120364	0.80	12	7.2	10.12	1	88.8	718,925
		1695 - Saulo Maia->35311	0.80	16	9.6	10.12	1	88.9	719,734
		1695 - Saulo Maia->35302	0.80	15	9	10.12	1	114.0	922,944
		1695 - Saulo Maia->74138	0.80	17	10.2	10.12	1 (2)	122.0	987,712
		1695 - Saulo Maia->120458	0.80	17	10.2	10.12	1 (2)	121.0	979,616
		1695 - Saulo Maia->43943	0.80	17	10.2	10.12	1 (2)	121.0	979,616
		1695 - Saulo Maia->32664	0.80	15	9	10.12	1	124.0	1.003,904
		1695 - Saulo Maia->120393	0.80	17	10.2	10.12	1 (2)	113.0	914,848
		1695 - Saulo Maia->74143	0.80	17	10.2	10.12	1 (2)	123.0	995,808
		Total do Município:	-	334	200.4	-	21 (29)	-	18.654,80
Total:			-	334	200.4	-	21 (29)	-	18.654,80



Relatório Consolidado Entregas Efetuadas por OM

Data de Referência - De 01/04/2025 Até 30/04/2025

OM - CMDO 1º GPT E

Emitido em 13/05/2025

Placa: [REDACTED]

Motorista [REDACTED]

Seq.	Município	Localidade	Cód. Manancial	Nome Manancial	Cód. PA	Nome Beneficiário	Qtd. de Entregas Efetuadas
1	Cubati	Sao Goncalo	1695	Saulo Maia	120393	[REDACTED]	1
2	Cubati	Praia Nova - 084	1695	Saulo Maia	74138	[REDACTED]	1
3	Cubati	Bela Vista VIII - 138	1695	Saulo Maia	17229	[REDACTED]	1
4	Cubati	Agua Doce II	1695	Saulo Maia	120435	[REDACTED]	1
5	Cubati	Sitio Malicia	1695	Saulo Maia	74143	[REDACTED]	1
6	Cubati	Baixa Grande - 166	1695	Saulo Maia	69382	[REDACTED]	1
7	Cubati	Praia Nova -V	1695	Saulo Maia	43943	[REDACTED]	1
8	Cubati	GolpeD' Agua IV - 071	1695	Saulo Maia	35311	[REDACTED]	1
9	Cubati	Agua Doce V	1695	Saulo Maia	78513	[REDACTED]	1
10	Cubati	Coalhada 1	1695	Saulo Maia	120397	[REDACTED]	1
11	Cubati	Canoa Velha VII - 086	1695	Saulo Maia	44277	[REDACTED]	1
12	Cubati	Lajedo Vermelho 1	1695	Saulo Maia	35302	[REDACTED]	1
13	Cubati	Quixaba 6	1695	Saulo Maia	32664	[REDACTED]	1
14	Cubati	Caicarinha III - 139	1695	Saulo Maia	168487	[REDACTED]	1
15	Cubati	Assentamento Sao Domingo	1695	Saulo Maia	120504	[REDACTED]	1
16	Cubati	Bela Vista 4	1695	Saulo Maia	169712	[REDACTED]	1
17	Cubati	Boa Vista	1695	Saulo Maia	58197	[REDACTED]	1
18	Cubati	Abreu III	1695	Saulo Maia	17094	[REDACTED]	1
19	Cubati	Praia Nova	1695	Saulo Maia	120458	[REDACTED]	1
20	Cubati	Baixio	1695	Saulo Maia	126203	[REDACTED]	1
21	Cubati	Golpe D"Agua V	1695	Saulo Maia	120364	[REDACTED]	1



Relatório Consolidado Entregas Efetuadas por OM

Data de Referência - De 01/04/2025 Até 30/04/2025

OM - CMDO 1º GPT E

Emitido em 13/05/2025

SOMA	334	2304	22	1	0	1	0	0	0	2	0	0	2	2	0	0	2	1	0	0	0	0	0	2	2	1	2	0	0	0	1	2	1	
------	-----	------	----	---	---	---	---	---	---	---	---	---	---	---	---	---	---	---	---	---	---	---	---	---	---	---	---	---	---	---	---	---	---	--



CONTRATADO

COORDENADOR DA OME



MINISTÉRIO DA DEFESA
EXÉRCITO BRASILEIRO
COMANDO MILITAR DO NORDESTE
ESCRITÓRIO REGIONAL DA OPERAÇÃO CARRO-PIPA DO 1º GRUPAMENTO
Grupamento General Lyra Tavares

PROCESSO DE PRESTAÇÃO DE CONTAS DE SERVIÇO

MUNICÍPIO: LOTE:
PRESTADOR: MÊS:
CPF: RPA: PLACA: VALOR:

ASSINATURA DOS RESPONSÁVEIS

Fiscal Técnico de Contrato	<p>Conferi e concordo com as informações constantes nos documentos abaixo listados e encaminho para assinatura do prestador de serviço.</p> <ol style="list-style-type: none">1. Relatório de Prestação de Serviços - RPS;2. Recibo de Pagamento a Autônomo - RPA (PF) ou Nota Fiscal (PJ);3. Relatório Consolidado de Entregas Efetuadas - Carradas confirmadas e sem pendência. <p><input type="text" value="REDACTED"/></p>
Prestador de Serviço	<p>Conferi e concordo com os dados dos documentos acima listados.</p> <p><input type="text" value="REDACTED"/></p>
Ordenador de Despesas	<p>Conforme atestada a prestação de serviço pelo Fiscal de Contrato:</p> <ol style="list-style-type: none">1. Autorizo o pagamento do serviço prestado pelo prestador acima, referente ao período supracitado;2. Tomar as providências cabíveis de acordo com as normas em vigor. <p><input type="text" value="REDACTED"/></p>

**RELATÓRIO DE PRESTAÇÃO DE SERVIÇOS (RPS)**

PRESTADOR DE SERVIÇO: [REDACTED]

MUNICÍPIO	VEÍCULO	LOTE (Manancial->PA)	MOMENTO	QTD HAB	NEC.MENSAL(m3)	PIPA(m3)	VIAGENS (P)	DIST.(Km)	VALOR(R\$)
BARRA DE SANTA R	[REDACTED]	1695 - Saulo Maia->70153	0.80	25	15	9.02	2	64.7	933,750
		1695 - Saulo Maia->14576	0.80	25	15	9.02	1 (2)	53.3	384,613
		1695 - Saulo Maia->14591	0.80	25	15	9.02	2	58.6	845,715
		1695 - Saulo Maia->77309	0.80	26	15.6	9.02	2	72.7	1.049,206
		1695 - Saulo Maia->61037	0.80	26	15.6	9.02	1 (2)	66.5	479,864
		1695 - Saulo Maia->14859	0.80	26	15.6	9.02	1 (2)	70.1	505,842
		1695 - Saulo Maia->41703	0.80	25	15	9.02	2	75.3	1.086,730
		1695 - Saulo Maia->14599	0.80	27	16.2	9.02	1 (2)	57.7	416,363
		1695 - Saulo Maia->14821	0.80	28	16.8	9.02	2	66.2	955,398
		1695 - Saulo Maia->14844	0.80	28	16.8	9.02	1 (2)	66.2	477,699
		1695 - Saulo Maia->14621	0.80	27	16.2	9.02	2	69.6	1.004,467
		1695 - Saulo Maia->59011	0.80	25	15	9.02	1 (2)	75.7	546,251
		1695 - Saulo Maia->14546	0.80	25	15	9.02	1 (2)	54.3	391,829
		1695 - Saulo Maia->45942	0.80	26	15.6	9.02	1 (2)	57.8	417,085
		1695 - Saulo Maia->14658	0.80	25	15	9.02	2	68.5	988,592
		1695 - Saulo Maia->14548	0.80	25	15	9.02	2	94.9	1.369,597
		1695 - Saulo Maia->41701	0.80	26	15.6	9.02	1 (2)	58.3	420,693
		1695 - Saulo Maia->15493	0.80	26	15.6	9.02	1 (2)	89.2	643,667
		1695 - Saulo Maia->14698	0.80	25	15	9.02	2	57.9	835,613
		1695 - Saulo Maia->14825	0.80	26	15.6	9.02	2	69.9	1.008,797
		1695 - Saulo Maia->14571	0.80	25	15	9.02	1 (2)	63.3	456,773
		1695 - Saulo Maia->64499	0.80	27	16.2	9.02	2	95.9	1.384,029
		1695 - Saulo Maia->14719	0.80	9	5.4	9.02	1	57.3	413,477
		1695 - Saulo Maia->14802	0.80	26	15.6	9.02	2	57.7	832,726
		1695 - Saulo Maia->14804	0.80	26	15.6	9.02	1 (2)	75.7	546,251
		1695 - Saulo Maia->96578	0.80	28	16.8	9.02	1 (2)	71.2	513,779
Total do Município:			-	658	394.8	-	38 (51)	-	18.908,81
Total:			-	658	394.8	-	38 (51)	-	18.908,81



Brasil

Relatório Consolidado Entregas Efetuadas por OM

Data de Referência - De 01/04/2025 Até 30/04/2025

OM - CMDO 1º GPT E

Emitido em 12/05/2025

Placa: [REDACTED]

Motorista [REDACTED]

Seq.	Município	Localidade	Cód. Manancial	Nome Manancial	Cód. PA	Nome Beneficiário	Qtd. de Entregas Efetuadas
1	Barra de Santa Rosa	Caraiqueira IV	1695	Saulo Maia	41703	[REDACTED]	2
2	Barra de Santa Rosa	Gerimum	1695	Saulo Maia	14621	[REDACTED]	2
3	Barra de Santa Rosa	Mutuca	1695	Saulo Maia	14548	[REDACTED]	2
4	Barra de Santa Rosa	Milha I	1695	Saulo Maia	14658	[REDACTED]	2
5	Barra de Santa Rosa	Riacho dos Bodes II	1695	Saulo Maia	64499	[REDACTED]	2
6	Barra de Santa Rosa	Caia de Milha	1695	Saulo Maia	77309	[REDACTED]	2
7	Barra de Santa Rosa	Sao Lourenco I	1695	Saulo Maia	14802	[REDACTED]	2
8	Barra de Santa Rosa	Açude Novo III	1695	Saulo Maia	70153	[REDACTED]	2
9	Barra de Santa Rosa	Cacimba Doce	1695	Saulo Maia	14591	[REDACTED]	2
10	Barra de Santa Rosa	Porcos II	1695	Saulo Maia	14698	[REDACTED]	2
11	Barra de Santa Rosa	Alto do Papagaio	1695	Saulo Maia	14576	[REDACTED]	1
12	Barra de Santa Rosa	Quandu de Cima	1695	Saulo Maia	14825	[REDACTED]	2
13	Barra de Santa Rosa	Riacho do Sangue III	1695	Saulo Maia	14571	[REDACTED]	1
14	Barra de Santa Rosa	Candido	1695	Saulo Maia	61037	[REDACTED]	1
15	Barra de Santa Rosa	Malhada da Catingueira IV	1695	Saulo Maia	45942	[REDACTED]	1
16	Barra de Santa Rosa	Cuiuiu de Cima II	1695	Saulo Maia	14821	[REDACTED]	2
17	Barra de Santa Rosa	Souto I	1695	Saulo Maia	14804	[REDACTED]	1
18	Barra de Santa Rosa	Caraiqueira II	1695	Saulo Maia	14859	[REDACTED]	1
19	Barra de Santa Rosa	Guaribas I	1695	Saulo Maia	59011	[REDACTED]	1
20	Barra de Santa Rosa	Catuca	1695	Saulo Maia	14599	[REDACTED]	1
21	Barra de Santa Rosa	Paredao	1695	Saulo Maia	41701	[REDACTED]	1
22	Barra de Santa Rosa	Malhada da Caatingueira II GE	1695	Saulo Maia	14546	[REDACTED]	1



Brasil

Relatório Consolidado Entregas Efetuadas por OM

Data de Referência - De 01/04/2025 Até 30/04/2025

OM - CMDO 1º GPT E

Emitido em 12/05/2025

23	Barra de Santa Rosa	Cuiuiu de Cima IV	1695	Saulo Maia	14844		1
24	Barra de Santa Rosa	Poleiros II	1695	Saulo Maia	15493		1
25	Barra de Santa Rosa	Telha III	1695	Saulo Maia	96578		1
26	Barra de Santa Rosa	Sabao I	1695	Saulo Maia	14719		1



Relatório Consolidado Entregas Efetuadas por OM

Data de Referência - De 01/04/2025 Até 30/04/2025

OM - CMDO 1º GPT E

Emitido em 12/05/2025

LENDÁRIO DE FORNECIMENTO DE ÁGUA - ER DO 1º GPT E

Razão: Eu sou o autor deste documento
 Localização:
 Data: 2025.05.12 10:19:56
 Foxit PDF Reader Versão: 2024.4.0

MUNICÍPIO:		BARRA DE SANTA ROSA										PERÍODO:					01/04/2025 ATÉ 30/04/2025																						
PIPEIRO:		[REDACTED]										CAP. PIPA M³:					9,02										MANANCIAL:												
PLACA:		[REDACTED]										TELEFONE OME:					(1695) - Saulo Maia																						
COR DO VEÍCULO:		NÚM. CARTÃO:			149833							DISQUE-DENÚNCIA:					LACRE DM:					75729																	
LOTE:		SANTA ROSA 07 - MNC1B45, BARRA DE SANTA ROSA 09 - MVG1044, BARRA DE SANTA ROSA 03 - CPI4747 BARRA DE SANTA ROSA 08 -										TELEFONE PIPEIRO:					[REDACTED]										LACRE PIPA:												
GCDA	LOCALIDADE	RESPONSÁVEL	MAN.	Nº Cartão	Pop	Dist	Carr	1	2	3	4	5	6	7	8	9	10	11	12	13	14	15	16	17	18	19	20	21	22	23	24	25	26	27	28	29	30		
70153	ACUDE NOVO III	[REDACTED]	1695	1356035	25	64,7	2							1																									
14576	ALTO DO PAPAGAIO	[REDACTED]	1695	1356097	25	53,3	2								1																								
14591	CACIMBA DOCE	[REDACTED]	1695	1357964	25	58,6	2								1																								
77309	CAIA DE MILHA	[REDACTED]	1695	9333205	26	72,7	2			1																													
61037	CANDIDO	[REDACTED]	1695	2983186	26	66,5	1											1																					
14859	CARAIBEIRA II	[REDACTED]	1695	1356776	26	70,1	1																																
41703	CARAIBEIRA IV	[REDACTED]	1695	1356790	25	75,3	2	1																															
14599	CATUCÁ	[REDACTED]	1695	1356806	27	57,7	1																																
14821	CUIUIU DE CIMA II	[REDACTED]	1695	1356899	28	66,2	2											1																					
14844	CUIUIU DE CIMA IV	[REDACTED]	1695	9352213	28	66,2	1																																
14621	GERIMUM	[REDACTED]	1695	1357131	27	69,6	2	1																															
59011	GUARIBAS I	[REDACTED]	1695	1357148	25	75,7	1																																
14546	MALHADA DA CAATINGUEIRA II	[REDACTED]	1695	1357278	25	54,3	1																																
45942	MALHADA DA CAATINGUEIRA IV	[REDACTED]	1695	1357292	26	57,8	2											1																					
14658	MILHA I	[REDACTED]	1695	1357346	25	68,5	2			1																													
14548	MUTUCA	[REDACTED]	1695	1357407	25	94,9	2			1																													
41701	PAREDAO	[REDACTED]	1695	1357438	26	58,3	1																																
15493	POLEIROS II	[REDACTED]	1695	1357490	26	89,2	1																																
14698	PORCOS II	[REDACTED]	1695	1357520	25	57,9	2																																
14825	QUANDU DE CIMA	[REDACTED]	1695	1357544	26	69,9	2																																
14571	RIACHO DO SANGUE III	[REDACTED]	1695	6670433	25	63,3	2																																
64499	RIACHO DOS BODES II	[REDACTED]	1695	1357704	27	95,9	2				1																												
14719	SABAO I	[REDACTED]	1695	1357735	9	57,3	1																																
14802	SAO LOURENCO I	[REDACTED]	1695	1357827	26	57,7	2					1																											
14804	SOUTO I	[REDACTED]	1695	1357926	26	75,7	1																																
96578	TELHA III	[REDACTED]	1695	2975334	28	71,2	1																																
SOMA			658	1769	41	2	2	2	2	1	0	0	2	2	2	1	2	0	0	2	2	2	2	2	1	0	0	2	2	2	2	2	2	0	0	2	2		



CONTRATADO

COORDENADOR DA OME



**MINISTÉRIO DA DEFESA
COMANDO DO 1º GRUPAMENTO DE ENGENHARIA**

TERMO DE ENCERRAMENTO DO VOLUME LXXVII

Aos dois dias "do "mês" "de" "outubro" do "ano" de "dois "mil e
xlv e clpco rrocefe/se o epcerrco epw fese xonwo e LXXVII fo processo
nº 64278.018919/2024-68, referente ao Edital de Credenciamento nº 1/2024, o qual se
encerra com a folha nº 15191.

Auxiliar da Div Fin do EROCP/1º Gpt E