





CONFERÊNCIA DE NOTA FISCAL E EMPENHO

1. RAZÃO SOCIAL: (Nome da Empresa) - (X) OM DESTINO (X) EMPRESA
2. CNPJ: (Nº do CNPJ) - (X) OM DESTINO (X) EMPRESA
3. DISCRIMINAÇÃO DO MATERIAL: (Ver se a quantidade do material recebido na NF é igual ao da NE)
- (X) CONFERÊNCIA DO MATERIAL DISCRIMINADO NA NF COM A NE
4. CONFERIR VALORES: (Verificar se o valor total da NF é igual ao da NE)
- CONFERIR "ITEM 'POR ITEM'" DA NF SE ESTÁ DE ACORDO COM A NE (X) SIM () NÃO
- VALOR UNITÁRIO DE CADA "ITEM" NF COM A NE (X) SIM () NÃO
5. DADOS BANCÁRIOS:
- (X) Nº DA AGÊNCIA (X) Nº DA CONTA CORRENTE (X) BANCO (X) Nº DA NE
6. TIPO DE EMPENHO:
- (X) ORDINÁRIO () GLOBAL () ESTIMATIVO
7. ENCAMINHAR PARA PAGAMENTO:
- TODO PROCESSO ENCAMINHADO PARA TESOURARIA (X) SIM () NÃO
8. OBSERVAÇÕES:

- DECLARO QUE O MATERIAL CONSTANTE DO PRESENTE DOCUMENTO FOI RECEBIDO PELA CREM NOMEADA NO BI NR 80 – CMDO 1º GPT E, DE 4 MAIO 23, CONFORME TREM NR 01 – FISC ADM, DE 8 MAIO 23.

ATESTES DO RECEBIMENTO DO MATERIAL

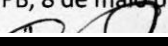
João Pessoa, PB, 8 de maio de 2023



Chefe do Setor de Material do Cmdo 1º Gpt E

AUTORIZO O PAGAMENTO

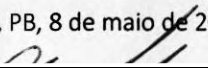
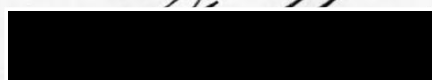
João Pessoa, PB, 8 de maio de 2023



Ordenador de Despesas do Cmdo 1º Gpt E

Em 8 DE MAIO DE 2023



Fiscal Administrativo

TERMO DE RECEBIMENTO E EXAME DE MATERIAL Nr 01

1. NOMEAÇÃO DA COMISSÃO: BI Nr 80, de 04 de maio de 2023, do Cmdo 1º GptE

2. IDENTIFICAÇÃO DO MATERIAL:

Motoniveladora, NEE não catalogado no SISCOFIS, Marca John Deere, Modelo 670G, ano de fabricação 2022, nr de série (identificação da máquina) 1BZ670GAKND000301, valor unitário de R\$ 1.560.000,00 (UM MILHÃO, QUINHENTOS E SESSENTA MIL REAIS), a diesel, uma unidade, fornecido pela empresa VENEZA EQUIPAMENTOS PESADOS S.A, CNPJ 15.652.882/0001 – 47.

3. PROCEDÊNCIA DO MATERIAL

a. Fabricante : JOHN DEERE, representado pela VENEZA EQUIPAMENTOS PESADOS S.A, CNPJ 15.652.882/0001 – 47.

b. Contrato - Não houve

c. Nr e data da N E: 2022NE003026

d. Nota Fiscal Nr 000023937 (DANFE 2622.1115.6528.8200.0147.5500.1000.0239.3717.3181.4639), de 29/11/2022, DA EMPRESA VENEZA EQUIPAMENTOS PESADOS S/A, no valor de R\$ 1.560.000,00 (um milhão, quinhentos e sessenta mil reais)

4. ALTERAÇÕES

a. Estado de conservação – material novo, com 8 horas de trabalho, conforme registro fotográfico anexo, pintura no padrão camuflado e acompanha kit de manutenção completo até 2000 horas, conforme preconiza o manual, ferramental básico do operador, extintor e engraxadeira de 1kg para manutenção diária;

b. Condições de funcionamento – equipamento em perfeitas condições de funcionamento, não tendo sido realizado teste de campo em função das disponibilidades do local, cabendo a entrega técnica. Será solicitado que o 8º BEC realize um Relatório de Desempenho de Material (RDM).

5. DISTRIBUIÇÃO – equipamento adquirido por esta UG em favor do 8º BEC, destino final, tendo sido adquirido com recursos das obras de pavimentação da BR 156 – Amapá, conforme NC 2022NC407155;

6. OBSERVAÇÕES - exigências de assistência técnica e garantia de 2 anos do contrato serão atendidas pelo revendedor local JOHN DEERE, conforme ratificado pela empresa durante a fase de entrega técnica, ratificado pela proposta, assinada pelo funcionário responsável pela entrega, anexo a este termo. Motor –Nr Serie J06090L029758 – Part Number – 6090HDW38 – Modelo DZ118439

EM BRANCO



Quartel em João Pessoa, PB, 8 de maio de 2023



Presidente da Comissão de Recebimento

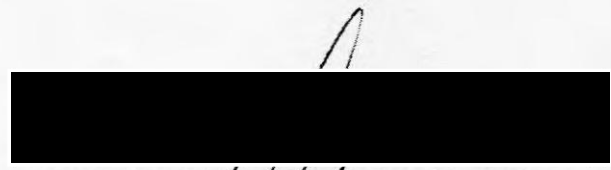

Membro da Comissão de Recebimento



Membro da Comissão de Recebimento

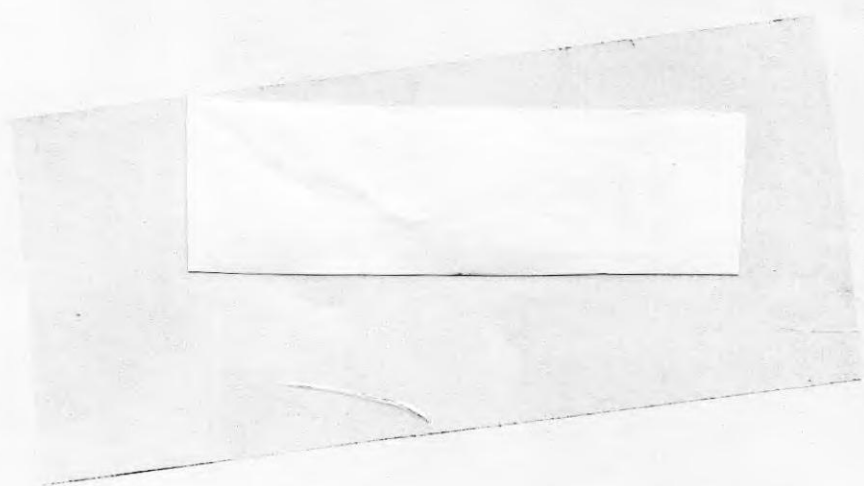

EM BRANCO

7. Registro fotográfico:



Lateral direita



Lateral esquerda

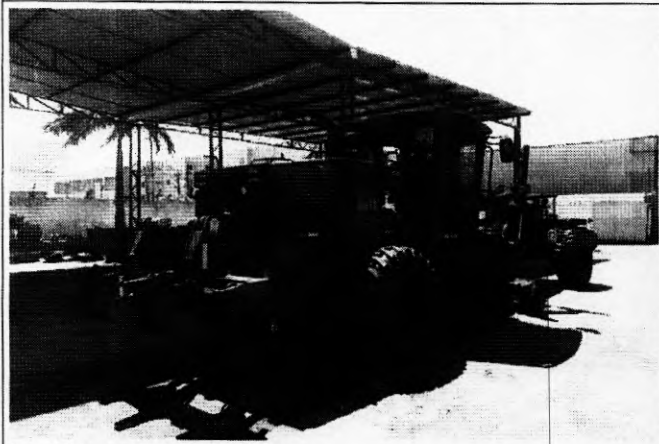

Traseira esquerda

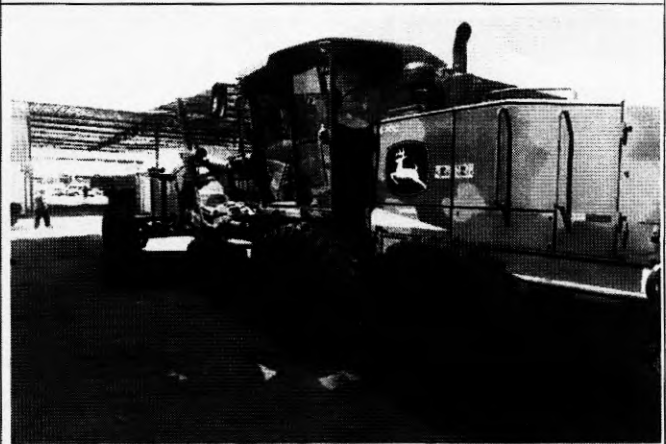

Traseira direita

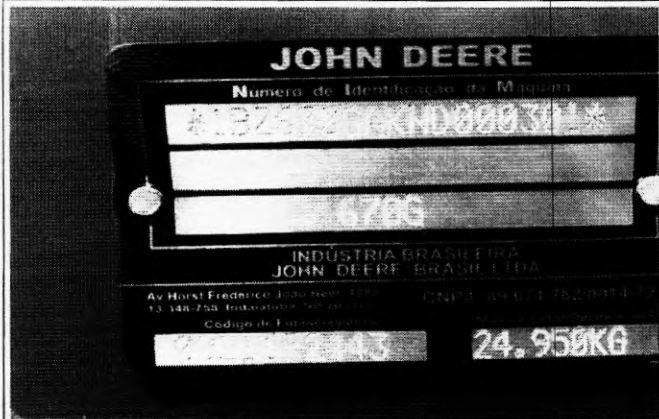

Placa com o nr de série do equipamento



Placa com o Nr de série do motor

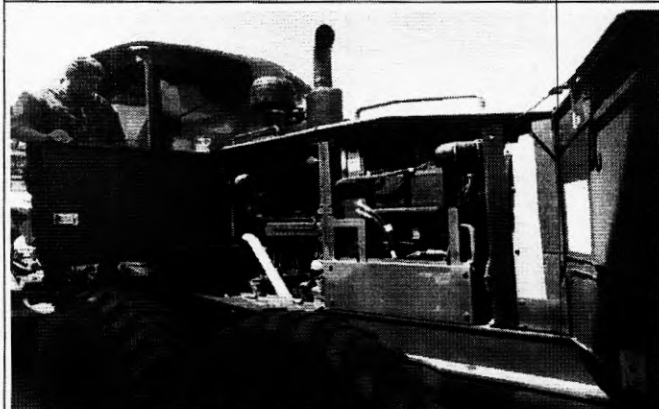

Compartimento do motor lado direito

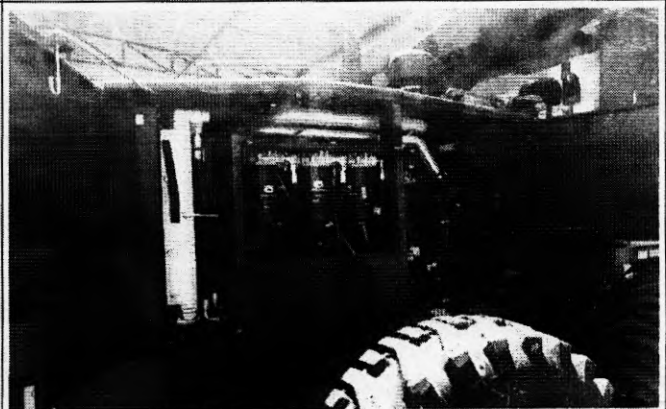

Compartimento do motor lado esquerdo

M & S

EM BRANCO