

IDENTIFICAÇÃO DO EMITENTE

INFINITY

Pharma

**INFINITY PHARMA**  
A ADE CONJUNTO 12 LOTES  
NR:09,10 CONJ 12 LOJA 01 E 02  
AREA DE DESENVOLVIMENTO  
ECONOMICO (AGUAS CLARAS)  
BRASÍLIA-DF Cep: 71.987.540  
CNPJ: 42.291.390/0001-46  
Fone: (61).99211-5869

**DANFE**  
Documento Auxiliar da Nota  
Fiscal Eletrônica

0 - ENTRADA  
1 - SAÍDA

1

Nº. 000.002.237  
Série 001  
Folha 1/1

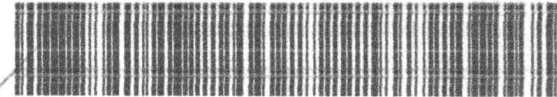

CHAVE DE ACESSO

5323 0942 2913 9000 0146 5500 1000 0022 3710 0052 4850

Consulta de autenticidade no portal nacional da NF-e  
www.nfe.fazenda.gov.br/portal ou no site da Sefaz Autorizadora

NATUREZA DA OPERAÇÃO

VENDA DE MERCADORIA ADQUIRIDA OU RECEBIDA DE TERCEIROS, DES

PROTOCOLO DE AUTORIZAÇÃO DE USO

353230043328562 - 01/09/2023 16:28:56

INSCRIÇÃO ESTADUAL

0806173100155

INSCRIÇÃO ESTADUAL DO SUBST. TRIBUT.

CNPJ / CPF

42.291.390/0001-46

DESTINATÁRIO / REMETENTE

NOME / RAZÃO SOCIAL

71 BATALHAO DE INFANTARIA MOTORIZADO

CNPJ / CPF

09.534.290/0001-28

DATA DA EMISSÃO

01/09/2023

ENDEREÇO

ROD BR 423, KM 94, S/N - , Número S/N

BAIRRO / DISTRITO

HELIOPOLIS

CEP

55297-901

DATA DA SAÍDA/ENTRADA

01/09/2023

MUNICÍPIO

GARANHUNS

UF

FONE / FAX

INSCRIÇÃO ESTADUAL

HORA DA SAÍDA/ENTRADA

00:00:00

CÁLCULO DO IMPOSTO

BASE DE CALC. DO ICMS	VALOR DO ICMS	BASE DE CALC. ICMS S.T.	VALOR DO ICMS SUBST.	V. IMP. IMPORTAÇÃO	V. ICMS UF REMET.	V. FCP UF DEST.	VALOR DO PIS	V. TOTAL PRODUTOS
651,00	78,12	0,00	0,00	0,00	0,00	0,00	0,00	651,00
VALOR DO FRETE	VALOR DO SEGURO	DESCONTO	OUTRAS DESPESAS	VALOR TOTAL IPI	V. ICMS UF DEST.	V. TOT. TRIB.	VALOR DA COFINS	V. TOTAL DA NOTA
200,00	0,00	0,00	0,00	0,00	39,06	0,00	0,00	651,00

TRANSPORTADOR / VOLUMES TRANSPORTADOS

NOME / RAZÃO SOCIAL

BRAEX ENCOMENDAS CARGAS E TURISMO LTDA

FRETE

0-Por conta do Rem

CÓDIGO ANTT

PLACA DO VEÍCULO

UF

CNPJ / CPF

37.654.115/0003-71

ENDEREÇO

MUNICÍPIO

UF

INSCRIÇÃO ESTADUAL

QUANTIDADE

13

ESPÉCIE

VOLUMES

MARCA

NUMERAÇÃO

PESO BRUTO

38,980

PESO LÍQUIDO

38,980

DADOS DOS PRODUTOS / SERVIÇOS

CÓDIGO PRODUTO	DESCRIÇÃO DO PRODUTO / SERVIÇO	NCM/SH	Q/CST	CFOP	UN	QUANT	VALOR UNIT	VALOR TOTAL	B.CALC ICMS	VALOR ICMS	VALOR IPI	ALIQ. ICMS	ALIQ. IPI
595	ALCOOL GEL 500G - 70% pFCPUFDest=0,00% pICMSUFDest=18,00% pICMSInterPart=100,00% vFCPUFDest=0,00 vICMSUFDest=39,06 vICMSUFRemet=0,00	38089429	000	6108	UN	155,0	4,2000	651,00	651,00	78,12		12,00	

DADOS ADICIONAIS

INFORMAÇÕES COMPLEMENTARES

Inf. Contribuinte: DOC: 52485-Fantasia: 577-71 BI MTZ - FUNDO DO TESOIRO - - BANCO SICOOB - 756 COOOP-4364-8  
CONTA 42.147-2 - Retenção de Tributos: IR 1,2% - 2023NE1023/PIS/COFINS ALIQ. ZERO, CST 04.

RESERVADO AO FISCO

ATESTO

Atesto que foram recebimento os materiais relacionados no presente documento Fiscal Nº 2237, datado de 01/09/2023 e incluído no patrimônio. Atesto ainda, que todos os itens foram conferidos e estão em conformidade com as especificações estabelecidas no processo licitatório, correspondente à nota de empenho 2023NE001023.

  
Rogério Bezerra de Araújo – 2º Ten

IDT 072506655-3 MD

Almoxarife

02/10/2023

AUTORIZO O PAGAMENTO

Garanhuns-PE, 02/10/23

  
LUCIANO GUIMARÃES DE SANTANA – MAJ

Ordenador de Despesas do 71º BI Mtz

<b>UNIDADE GESTORA: 160177</b>	
NE:	1023
NS:	6622
RP:	SIM ( )      NÃO (X)
DATA CONF:	9 / 10 / 2023



Chave de Acesso	Número NF-e	Versão
53-2309-42.291.390/0001-46-55-001-000.002.237-100.052.485-0	2237	4.00

## Dados da NF-e

Modelo	Série	Número	Data de Emissão	Data/Hora de Saída ou da Entrada	Valor Total da Nota Fiscal
55	1	2237	01/09/2023 00:00:00-03:00	01/09/2023 00:00:00-03:00	651,00

## Emitente

CNPJ	Nome / Razão Social	Inscrição Estadual	UF
42.291.390/0001-46	INFINITY PHARMA COMERCIO E REPRESENTACOES DE MEDICAMENTOS	0806173100155	DF

## Destinatário

CNPJ	Nome / Razão Social	Inscrição Estadual	UF
09.534.290/0001-28	71 BATALHAO DE INFANTARIA MOTORIZADO		PE
Destino da operação	Consumidor final	Presença do Comprador	
2 - Operação Interestadual	1 - Consumidor final	9 - Operação não presencial (outros)	

## Emissão

Processo	Versão do Processo	Tipo de Emissão	Finalidade
0 - com aplicativo do Contribuinte	5.0.21_SEMPRE	1 - Normal	1 - Normal
Natureza da Operação	Tipo da Operação	Forma de Pagamento	Digest Value da NF-e
VENDA DE MERCADORIA ADQUIRIDA OU RECEBIDA DE TERCEIROS, DES	1 - Saída		JNikybWtLSeJ+DvoScCPBozCKNE=

## Situação Atual: AUTORIZADA (Ambiente de autorização: produção)

Eventos da NF-e	Protocolo	Data Autorização	Data Inclusão AN
Autorização de Uso	353230043328562	01/09/2023 às 16:28:56-03:00	01/09/2023 às 16:30:07
CT-e Autorizado (Órgão Autor: GO)	891236504174032	06/09/2023 às 18:01:05-03:00	06/09/2023 às 18:01:05
MDF-e Autorizado com CT-e (Órgão Autor: AN)	891236706185468	13/09/2023 às 21:47:07-03:00	13/09/2023 às 21:47:07
Registro Passagem MDF-e com CT-e (Órgão Autor: BA)	891236730050860	14/09/2023 às 13:02:45-03:00	14/09/2023 às 13:02:45
MDF-e Autorizado com CT-e (Órgão Autor: AN)	891236783705495	15/09/2023 às 21:30:52-03:00	15/09/2023 às 21:30:52
Registro Passagem MDF-e com CT-e (Órgão Autor: BA)	891236805134079	16/09/2023 às 13:29:17-03:00	16/09/2023 às 13:29:17
Registro Passagem Automatico MDF-e com CT-e (Órgão Autor: PE)	891236820627938	17/09/2023 às 07:14:18-03:00	17/09/2023 às 07:14:18
CT-e Autorizado (Órgão Autor: PE)	891236925115875	20/09/2023 às 10:37:52-03:00	20/09/2023 às 10:37:52
MDF-e Autorizado com CT-e (Órgão Autor: AN)	891236971197201	21/09/2023 às 13:30:31-03:00	21/09/2023 às 13:30:31

MDF-e Autorizado com CT-e (Órgão Autor: AN)	891237039374415	23/09/2023 às 03:14:38-03:00	23/09/2023 às 03:14:38
Registro Passagem Automatico MDF-e com CT-e (Órgão Autor: PE)	891237091393740	25/09/2023 às 06:55:09-03:00	25/09/2023 às 06:55:09