

PN 26/2023

2776

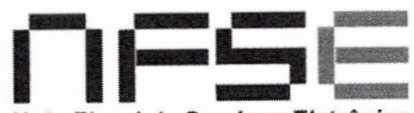

PREFEITURA DO RECIFE
SECRETARIA DE FINANÇAS



Nota Fiscal de Serviços Eletrônica

Número da Nota
00000836
Data e Hora de Emissão
23/04/2024 14:03:31
Código de Verificação
KDGI-UKSP

2024042307370000144

PRESTADOR DE SERVIÇOS



CPF/CNPJ: **23.277.087/0001-44** Inscrição Municipal: **545.687-8**
Nome/Razão Social: **A. C. QUEIROZ CONSTRUCOES LTDA EPP**
Endereço: **RUA DO CUPIM 132, cx pst 043 - GRACAS - CEP: 52011-070**
Município: **Recife** UF: **PE** E-mail: **acqueirozconstrucoes@hotmail.com**

TOMADOR DE SERVIÇOS

Nome/Razão Social: **BASE ADMINISTRATIVA DO CURADO**
CPF/CNPJ: **31.543.958/0001-52** Inscrição Municipal: **743.691-2**
Endereço: **AV PROF LUIZ FREIRE 198 - CURADO - CEP: 50740-437**
Município: **Recife** UF: **PE** E-mail: **----**

DISCRIMINAÇÃO DOS SERVIÇOS

NOTA FISCAL REFERENTE AO BM 02 (EXECUCAO DA ADEQUAÇÃO DA ÁREA DE COCÇÃO DO RANCHO DO 14º BATALHÃO DE INFATARIA MOTORIZADA) .

CONTA CORRENTE: CAIXA AG: 1294 OP: 003 CC: 00005522-8

OBS: ALIQUOTA DE INSS: 11% SOBRE A MAO DE OBRA CONFORME A SEGUIR:
MATERIAIS 50% E SERVIÇO 50%
R\$ 19.711,14 (MÃO DE OBRA)
R\$ 19.711,15 (MATERIAL)

EMPRESA OPTANTE PELO SIMPLES (CONFORME DECLARAÇÃO EM ANEXO)

Retenção de COFINS R\$ 0,00	Retenção de CSLL R\$ 0,00	Retenção de INSS R\$ 2.168,22	Retenção de IRPJ R\$ 0,00	Retenção de PIS R\$ 0,00	Outras Retenções R\$ 0,00
--------------------------------	------------------------------	----------------------------------	------------------------------	-----------------------------	------------------------------

VALOR TOTAL DO SERVIÇO = R\$ 39.422,29

Código da Atividade Prestada
4313400 - OBRAS DE TERRAPLENAGEM
07.02 - Execução, por administração, empreitada ou subempreitada, de obras de construção civil, hidráulica ou elétrica e de outras obras semelhantes, inclusive sondagem, perfuração de poços, escavação, drenagem e irrigação, terraplanag...

Deduções (R\$)	Desconto Incond. (R\$)	Base de Cálculo (R\$)	Alíquota (%)	Valor do ISS (R\$)	Crédito p/ IPTU (R\$)
0,00	0,00	39.422,29	5,00%	1.971,11	0,00

OUTRAS INFORMAÇÕES

- Esta NFS-e foi emitida com respaldo nas Leis 17.407/2008 e 17.408/2008.
- O ISS desta NFS-e será RETIDO pelo Tomador de Serviço que deverá recolher através da Guia de NFS-e.
- Documento emitido por ME ou EPP optante pelo SIMPLES NACIONAL, não gera direito a crédito fiscal de ICMS, de ISS e de IPI.
- Esta NFS-e não gera crédito.
- Esta NFS-e foi emitida em substituição à NFS-e 00000820, emitida em 20/02/2024.
- CEI / Código da Obra: COFESPDS

Obs: 1489
23/04/24

BASE ADM CURADO	
DESPACHO DO ORDENADOR DE DESPESAS	
<input checked="" type="checkbox"/>	Autorizo o pagamento
<input type="checkbox"/>	NÃO autorizo o pagamento
<input type="checkbox"/>	_____
EM, 23 / 04 / 24	

NS 3061 23/04/24



PREFEITURA DO
RECIFE
SECRETARIA DE FINANÇAS

NFSE

Número da Nota

00000817

Data e Hora de Emissão

10/01/2024 10:36:17

Código de Verificação

T5ZR-PGA3

20240110a23277087000144

Nota Fiscal de Serviços Eletrônica

PRESTADOR DE SERVIÇOS



A.C. Queiroz Construções
EIRELI-EPP

CPF/CNPJ: **23.277.087/0001-44**

Inscrição Municipal: **645.687-8**

Nome/Razão Social: **A. C. QUEIROZ CONSTRUÇOES LTDA EPP**

Endereço: **RUA DO CUPIM 132, cx pst 043 - GRACAS - CEP: 52011-070**

Município: **Recife**

UF: **PE**

E-mail: **acqueirozconstrucoes@hotmail.com**

TOMADOR DE SERVIÇOS

Nome/Razão Social: **BASE ADMINISTRATIVA DO CURADO**

CPF/CNPJ: **31.543.958/0001-52**

Inscrição Municipal: **743.691-2**

Endereço: **AV PROF LUIZ FREIRE 198 - CURADO - CEP: 50740-437**

Município: **Recife**

UF: **PE**

E-mail: **----**

DISCRIMINAÇÃO DOS SERVIÇOS

NOTA FISCAL REFERENTE AO BM 02 (EXECUCAO DA ADEQUAÇÃO DA ÁREA DE COCÇÃO DO RANCHO DO 14º BATALHÃO DE INFANTARIA MOTORIZADA).

CONTA CORRENTE: CAIXA AG: 1294 OP: 003 CC: 00005522-8

OBS: ALIQUOTA DE INSS: 11% SOBRE A MAO DE OBRA CONFORME A SEGUIR:

MATERIAIS 50% E SERVIÇO 50%

R\$ 19.711,14 (MÃO DE OBRA)

R\$ 19.711,15 (MATERIAL)

EMPRESA OPTANTE PELO SIMPLES (CONFORME DECLARAÇÃO EM ANEXO)

Retenção de COFINS R\$ 0,00	Retenção de CSSL R\$ 0,00	Retenção de INSS R\$ 2.168,22	Retenção de IRPJ R\$ 0,00	Retenção de PIS R\$ 0,00	Outras Retenções R\$ 0,00
--------------------------------	------------------------------	----------------------------------	------------------------------	-----------------------------	------------------------------

VALOR TOTAL DO SERVIÇO = R\$ 39.422,29

Código da Atividade Prestada

4313400 - OBRAS DE TERRAPLENAGEM

07.02 - Execução, por administração, empreitada ou subempreitada, de obras de construção civil, hidráulica ou elétrica e de outras obras semelhantes, inclusive sondagem, perfuração de poços, escavação, drenagem e irrigação, terraplanagem...

Deduções (R\$)	Desconto Incond. (R\$)	Base de Cálculo (R\$)	Alíquota (%)	Valor do ISS (R\$)	Crédito p/ IPTU (R\$)
0,00	0,00	39.422,29	5,00%	1.971,11	0,00

OUTRAS INFORMAÇÕES

- Esta NFS-e foi emitida com respaldo nas Leis 17.407/2008 e 17.408/2008.
- O ISS desta NFS-e será RETIDO pelo Tomador de Serviço que deverá recolher através da Guia de NFS-e.
- Documento emitido por ME ou EPP optante pelo SIMPLES NACIONAL, não gera direito a crédito fiscal de ICMS, de ISS e de IPI.
- Esta NFS-e não gera crédito.
- CEI / Código da Obra: COFESPDS

9000000

10012024

TSBR-PGAS

RECIBO

PRESTADOR DE SERVIÇOS

14 ° BIMTZ

DECLARO QUE:

**FOI (RAM) EXECUTADO(S) O(S) SERVIÇO(S)
CONSTADO(S) NESTA NOTA FISCAL**

JABOATÃO DOS GUARARAPES – PE 16/01/2024

LUCAS AUGUSTO DE OLIVEIRA SANTANA – 2º TEN
Fiscal de Contrato

N5 377
31/01/24

**ATESTO QUE FOI CONFERIDO PELO
MILITAR RESPONSÁVEL**

EM 16/01/2024

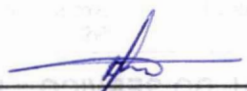

WOLKER DA ROCHA VIANA - Maj
Fisc. Adm / 14° BI Mtz

BASE ADM CURADO

DESPACHO DO ORDENADOR DE DESPESAS

AUTORIZO O PAGAMENTO

NÃO AUTORIZO O PAGAMENTO

EM, 24/01/24

MARIO GUSTAVO CORREIA - TC
Ordenador de Despesas



PREFEITURA DO
RECIFE
SECRETARIA DE FINANÇAS

NFSE

Número da Nota

00000817

Data e Hora de Emissão

10/01/2024 10:36:17

Código de Verificação

T5ZR-PGA3

20240110:23277087000144

Nota Fiscal de Serviços Eletrônica

PRESTADOR DE SERVIÇOS



A.C. Queiroz Construções
EIRELI-EPP

CPF/CNPJ: **23.277.087/0001-44**

Inscrição Municipal: **545.687-8**

Nome/Razão Social: **A. C. QUEIROZ CONSTRUCOES LTDA EPP**

Endereço: **RUA DO CUPIM 132, cx pst 043 - GRACAS - CEP: 52011-070**

Município: **Recife**

UF: **PE**

E-mail: **acqueirozconstrucoes@hotmail.com**

TOMADOR DE SERVIÇOS

Nome/Razão Social: **BASE ADMINISTRATIVA DO CURADO**

CPF/CNPJ: **31.543.968/0001-52**

Inscrição Municipal: **743.691-2**

Endereço: **AV PROF LUIZ FREIRE 198 - CURADO - CEP: 50740-437**

Município: **Recife**

UF: **PE**

E-mail: **----**

DISCRIMINAÇÃO DOS SERVIÇOS

NOTA FISCAL REFERENTE AO BM 02 (EXECUCAO DA ADEQUAÇÃO DA ÁREA DE COCÇÃO DO RANCHO DO 14º BATALHÃO DE INFANTARIA MOTORIZADA) .

CONTA CORRENTE: CAIXA AG: [REDACTED] OP: [REDACTED] CC: [REDACTED]

OBS: ALIQUOTA DE INSS: 11% SOBRE A MÃO DE OBRA CONFORME A SEGUIR:

MATERIAIS 50% E SERVIÇO 50%

R\$ 19.711,14 (MÃO DE OBRA)

R\$ 19.711,15 (MATERIAL)

EMPRESA OPTANTE PELO SIMPLES (CONFORME DECLARAÇÃO EM ANEXO)

Retenção de COFINS	Retenção de CSLL	Retenção de INSS	Retenção de IRPJ	Retenção de PIS	Outras Retenções
R\$ 0,00	R\$ 0,00	R\$ 2.188,22	R\$ 0,00	R\$ 0,00	R\$ 0,00

VALOR TOTAL DO SERVIÇO = R\$ 39.422,29

Código da Atividade Prestada

4313400 - OBRAS DE TERRAPLENAGEM

07.02 - Execução, por administração, empreitada ou subempreitada, de obras de construção civil, hidráulica ou elétrica e de outras obras semelhantes, inclusive sondagem, perfuração de poços, escavação, drenagem e irrigação, terraplanagem...

Deduções (R\$)	Desconto Incond. (R\$)	Base de Cálculo (R\$)	Alíquota (%)	Valor do ISS (R\$)	Crédito p/ IPTU (R\$)
0,00	0,00	39.422,29	5,00%	1.971,11	0,00

OUTRAS INFORMAÇÕES

- Esta NFS-e foi emitida com respaldo nas Leis 17.407/2008 e 17.408/2008.
- O ISS desta NFS-e será RETIDO pelo Tomador de Serviço que deverá recolher através da Guia de NFS-e.
- Documento emitido por ME ou EPP optante pelo SIMPLES NACIONAL, não gera direito a crédito fiscal de ICMS, de ISS e de IPI.
- Esta NFS-e não gera crédito.
- CEI / Código da Obra: COFESPDS

14 ° BIMTZ

DECLARO QUE:

**FOI (RAM) EXECUTADO(S) O(S) SERVIÇO(S)
CONSTADO(S) NESTA NOTA FISCAL**

JABOATÃO DOS GUARARAPES - PE 16/01/2024

LUCAS AUGUSTO DE OLIVEIRA SANTANA - 2° TEN
Fiscal de Contrato

**ATESTO QUE FOI CONFERIDO PELO
MILITAR RESPONSÁVEL**

EM 16/01/2024

WOLKER DA ROCHA VIANA - Maj
Fisc. Adm / 14° BI Mtz

N5 377
31/01/24

BASE ADM CURADO

DESPACHO DO ORDENADOR DE DESPESAS

AUTORIZO O PAGAMENTO

NÃO AUTORIZO O PAGAMENTO

EM 24/01/24

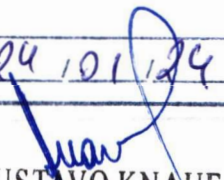
MARIO GUSTAVO KNAUF - TC
Ordenador de Despesas



PREFEITURA DO
RECIFE
SECRETARIA DE FINANÇAS

NFSE

Nota Fiscal de Serviços Eletrônica

Número da Nota

00000817

Data e Hora de Emissão

10/01/2024 10:36:17

Código de Verificação

T5ZR-PGA3

20240120 00:23:77087000144

PRESTADOR DE SERVIÇOS



A.C. Queiroz Construções
EIRELI-EPP

CPF/CNPJ: 23.277.087/0001-44

Inscrição Municipal: 545.687-8

Nome/Razão Social: A. C. QUEIROZ CONSTRUCOES LTDA EPP

Endereço: RUA DO CUPIM 132, cx pst 043 - GRACAS - CEP: 52011-070

Município: Recife

UF: PE

E-mail: acqueirozconstrucoes@hotmail.com

TOMADOR DE SERVIÇOS

Nome/Razão Social: BASE ADMINISTRATIVA DO CURADO

CPF/CNPJ: 31.543.958/0001-52

Inscrição Municipal: 743.691-2

Endereço: AV PROF LUIZ FREIRE 198 - CURADO - CEP: 50740-437

Município: Recife

UF: PE

E-mail: ---

DISCRIMINAÇÃO DOS SERVIÇOS

NOTA FISCAL REFERENTE AO EM 02 (EXECUCAO DA ADEQUAÇÃO DA ÁREA DE COCCÃO DO RANCHO DO 14º BATALHÃO DE INFANTARIA MOTORIZADA) .

CONTA CORRENTE: CAIXA AG: [REDACTED] OP: [REDACTED] CC: [REDACTED]

OBS: ALIQUOTA DE INSS: 11% SOBRE A MAO DE OBRA CONFORME A SEGUIR:

MATERIAIS 50% E SERVIÇO 50%

R\$ 19.711,14 (MÃO DE OBRA)

R\$ 19.711,15 (MATERIAL)

EMPRESA OPTANTE PELO SIMPLES (CONFORME DECLARAÇÃO EM ANEXO)

Retenção de COFINS
R\$ 0,00

Retenção de CSLL
R\$ 0,00

Retenção de INSS
R\$ 2.168,22

Retenção de IRPJ
R\$ 0,00

Retenção de PIS
R\$ 0,00

Outras Retenções
R\$ 0,00

VALOR TOTAL DO SERVIÇO = R\$ 39.422,29

Código da Atividade Prestada

4313400 - OBRAS DE TERRAPLENAGEM

07.02 - Execução, por administração, empreitada ou subempreitada, de obras de construção civil, hidráulica ou elétrica e de outras obras semelhantes, inclusive sondagem, perfuração de poços, escavação, drenagem e irrigação, terraplanag...

Deduções (R\$)

0,00

Desconto Incond. (R\$)

0,00

Base de Cálculo (R\$)

39.422,29

Alíquota (%)

5,00%

Valor do ISS (R\$)

1.971,11

Crédito p/ IPTU (R\$)

0,00

OUTRAS INFORMAÇÕES

- Esta NFS-e foi emitida com respaldo nas Leis 17.407/2008 e 17.408/2008.

- O ISS desta NFS-e será RETIDO pelo Tomador de Serviço que deverá recolher através da Guia de NFS-e.

- Documento emitido por ME ou EPP optante pelo SIMPLES NACIONAL, não gera direito a crédito fiscal de ICMS, de ISS e de IPI.

- Esta NFS-e foi CANCELADA em 20/02/2024.

- CEI / Código da Obra: COFESPDS

DADOS DA NOTA DE EMPENHO n° 2023NE002776 da UG 160225

DATA DA TRANSAÇÃO	20/09/23
UG EMITENTE	160225
NUMERO NE	2023NE002776
EMISSÃO	20/09/23
FAVORECIDO	23277087000144
OBSERVAÇÃO	B4EP323EMENDA39130004 SOL: 202107000166 ADEQD TERREO RANCHO 14° BI MTZ 39-16 2023NC402061/MAI23, MANUTENÇÃO E CONSERVAÇÃO DE BENS IMÓVEIS RAM N° 130/2023-APROV/14°BI MTZ, 18SET23. PR N° 26/2023 160225 B ADM CURADO. 64091.007128/2023-18.
ESFERA	1
PTRES	218071
FONTE	1000000000
NATUREZA DA DESPESA	339039
UGR	160502
PLANO INTERNO	B4OMOBMAQUA
VALOR	163.702,78
MOD LICITAÇÃO	179 - PREGAO - Alinea b, Inc. I, Art. 28, Lei 14.133/2021
TIPO DO EMPENHO	GLOBAL
NR PROCESSO	64091.007128/2023-18
OP CAMBIAL	0.0000
LOCAL ENTREGA	14° BI MTZ
INFORMAÇÃO COMPLEMENTAR	16022505000262023 - UASG MINUTA: 160225
SISTEMA DE ORIGEM	COMPRASNET-ME

DADOS DA LISTA DE ITENS

ITEM	SI	DESCRICAÇÃO	TIPOOPERACAO	DATA DE INCLUSÃO	QTDE	V UNIT	V TOTAL
1	16	ITEM COMPRA: 00001 - EXECUÇÃO DA ADEQUAÇÃO DA ÁREA DE COCÇÃO DO RANCHO DO 14° BATALHÃO DE INFANTARIA MOTORIZADO CONFORME CONDIÇÕES, QUANTIDADES E EXIGÊNCIAS ESTABELECIDAS NESTE EDITAL E SEUS ANEXOS.	INCLUSAO	20/09/23	1	163.702,78	163.702,78

REGISTROS ORÇAMENTÁRIOS VINCULADOS

USUARIO	EMISSÃO	TRANSAÇÃO	HORA	RO	OBS
76702804415	20/09/23	20/09/23	1505	2023RO003109	B4EP323EMENDA39130004 SOL: 202107000166 ? ADEQD TERREO RANCHO 14° BI MTZ?39-16 2023NC402061/MAI23, MANUTENÇÃO E CONSERVAÇÃO DE BENS IMÓVEIS ?RAM N° 130/2023 -APROV/14°BI MTZ, 18SET23. PR N° 26/2023 ? 160225 ? B ADM CURADO. 64091.007128 /2023-18.

ALTERAÇÕES NO CORPO DO EMPENHO

DATA	MOTIVO
20/09/23	ASSINATURA DO ORDENADOR DE DESPESA

ASSINATURAS

STATUS ASSINATURA	CPF	NOME	STATUS ASSINATURA EMPENHO	CARGO	DATA	HORA
ASSINADA	11681278405	JOAO CAMILO DE ALBUQUERQUE FILHO	ASSINADA	RESPONSAVEL_EMPENHO	20/09/23	16:30:33
ASSINADA	80670148415	CLEANTO ALVES DE FRANCA	ASSINADA	ORDENADOR_DESPESA	20/09/23	16:38:02

PASSIVO ANTERIOR

ESTE EMPENHO NÃO TEM PASSIVO



Relatório de Registro Fotográfico – BM 02 Adequação da área de cocção do rancho do 14º Batalhão de Infantaria Motorizado	DATA 08/01/2024
CLIENTE: Base Administrativa do Curado OBRA: Adequação da área de cocção do rancho do 14º Batalhão de Infantaria Motorizado Local: AV. GENERAL MANOEL RABELO, 1950. BAIRRO: SOCORRO – JABOATÃO DOS GUARARAPES – PE, CEP: 54160-350	
Descrição dos serviços executados: Instalação de grelhas, impermeabilização de piso e paredes, Aplicação de selador e emassamento em teto;	
Período de execução dos serviços: 13/12/23 à 08/01/23	
Empresa: A.C. Queiroz Construções	

Registros Fotográficos



Foto 01 – Instalação de Grelhas;



Foto 02 – Remoção da pintura antiga;

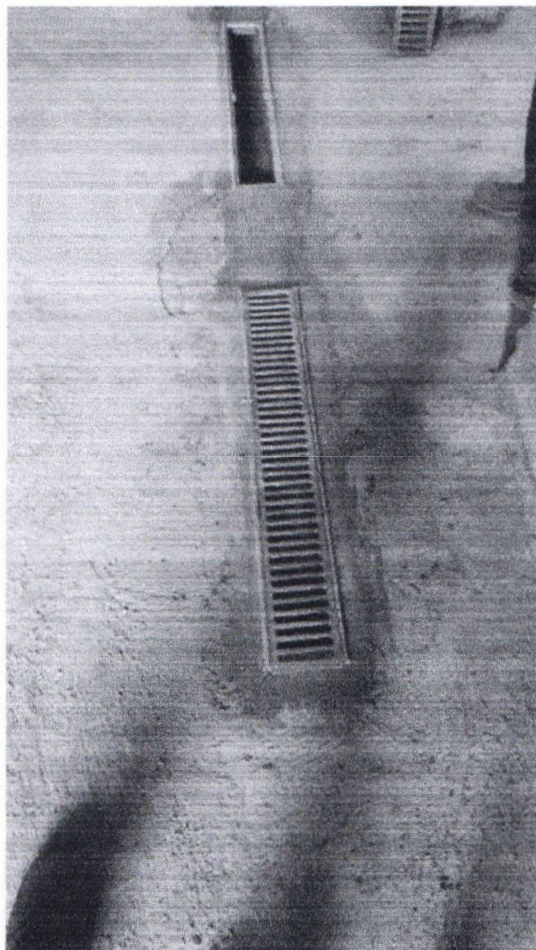

A.C. Queiroz Construções



Foto 03 – Execução de contrapiso;



Foto 04 – Aplicação de massa única em paredes;



Foto 05 – Execução de impermeabilização com argamassa polimérica;

A. C. QUEIROZ CONSTRUÇÕES EIRELI – EPP

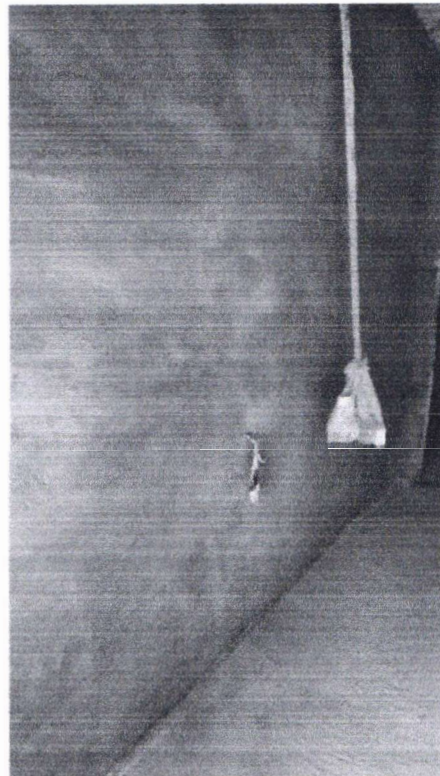
CNPJ: 23.277.087/0001-44

Rua do Cupim, Nº 132, Graças, Recife / PE

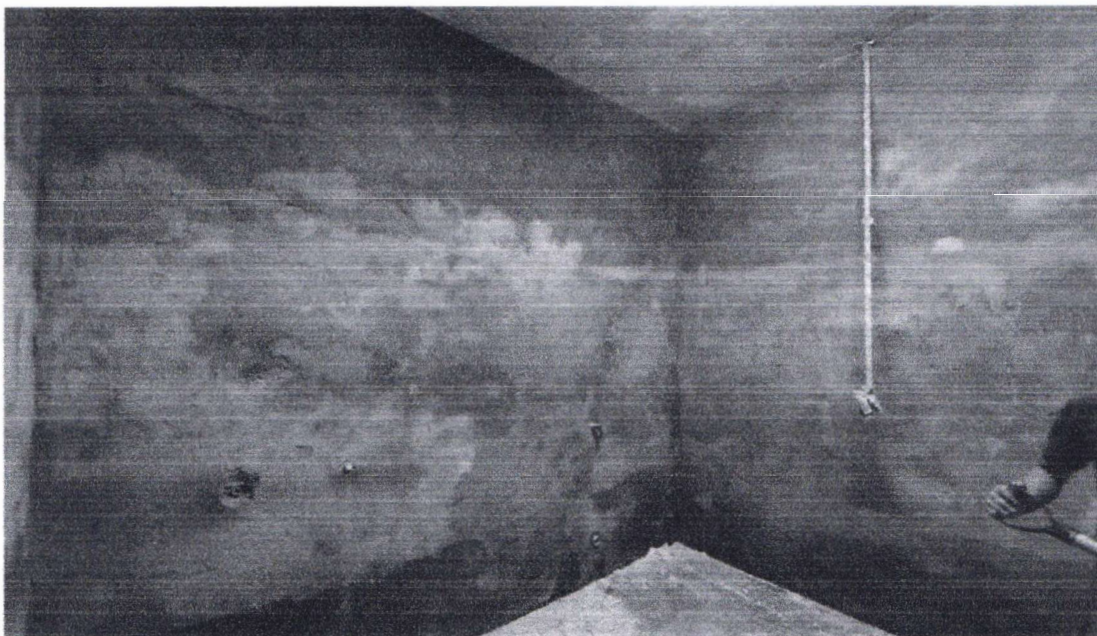
CEP: 52.011-070 / CX PST: 043

FONES: (81)3267-6602 / (81)98641-9911 / (81)99542-5306

acqueirozconstrucoes@hotmail.com / antonioclaudioqueiroz@hotmail.com



A.C. Queiroz Construções



Foto 06 – Emassamento de teto;



Foto 07 – Emassamento de teto;

Jaboatão dos Guararapes, 08 de janeiro de 2024

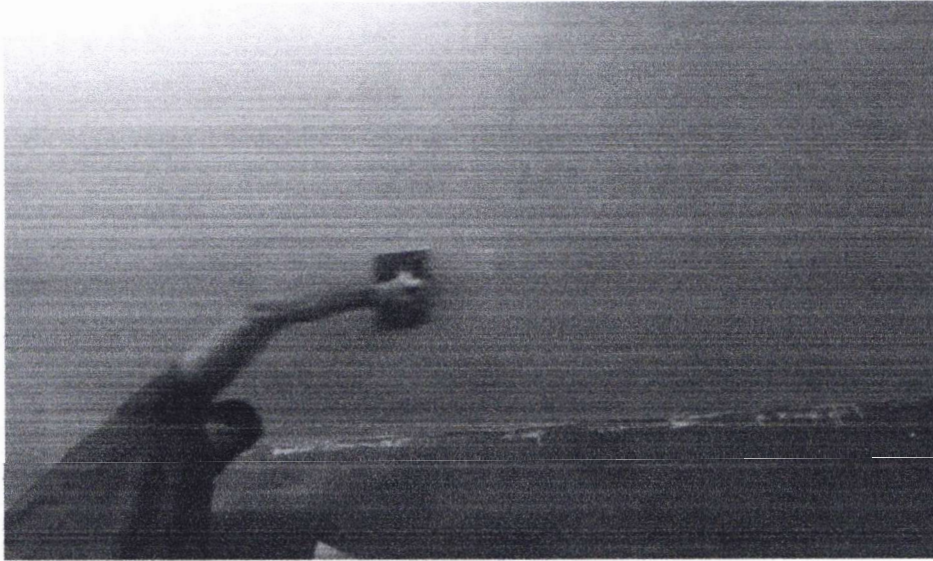
Antônio Claudio Queiroz
Diretor

A.C. Queiroz Eireli EPP
FABIANA WILKA DE ALBUQUERQUE
Engenheira Civil - CREA 53386-D
Responsável Técnico

gov.br

Documento assinado digitalmente
FABIANA WILKA DE ALBUQUERQUE
Data: 09/01/2024 09:16:13-0300
Verifique em <https://validar.iti.gov.br>

Fiscal Técnico

Fiscal Administrativo

A. C. QUEIROZ CONSTRUÇÕES EIRELI – EPP
CNPJ: 23.277.087/0001-44
Rua do Cupim, Nº 132, Graças, Recife / PE
CEP: 52.011-070 / CX PST: 043
FONES: (81)3267-6602 / (81)98641-9911 / (81)99542-5306
acqueirozconstrucoes@hotmail.com / antonioclaudioqueiroz@hotmail.com



A.C. Queiroz Construções

Obra
Adequação da área de cocção do rancho do 14º Batalhão de Infantaria
Motorizado

Bancos
SINAPI - 04/2023 -
Pernambuco
SBC - 04/2023 -
Pernambuco
SICRO3 - 04/2023 -
Pernambuco

B.D.I.
23,25%

Encargos Sociais
Não Desonerado:
Horista - 105,44%
Mensalista - 62,95%

BOLETIM DE MEDIÇÃO - 02

Item	Codigo Banco	Descrição	Und	Quant.	Valor Unit	Valor Unit com BDI	Total	Peso (%)	BM 02		MEDIDO		OTDE		VALOR SALDO	
									QTDE. BM 02	VALOR BM 02	QTDE. MEDIDO	VALOR MEDIDO	QTDE. SALDO	VALOR SALDO		
1		ADMINISTRAÇÃO DA OBRA					18.807,00	12,10 %								
1.1	0005 Próprio	ADMINISTRAÇÃO LOCAL - ÁREA DE COCCÃO DO RANCHO	COTA	100	160,71	168,07	18.807,00	12,10 %	25,00	4.951,75	50,00	9.903,50	50	9903,50	3903,50	
3		INSTALAÇÕES PROVISÓRIAS					4.480,24	2,72 %								
3.2	COMP0099 Próprio	(ADAP SINAPI 10775) - LOCAÇÃO DE CONTAINER 2,30 X 6,00 M, PARA VESTIÁRIO, SEM SANITÁRIO	MES	4	460,81	567,70	2.270,80	1,38 %	1,00	567,70	2,00	1.135,40	2	1.135,40	1.135,40	
4		SERVIÇOS DE DEMOLIÇÃO E REMOÇÕES					18.385,12	11,21 %								
4.4	Próprio	(ADAPT ORSE 7725) Remoção de pintura látex (respingos e/ou livramento e/ou escovação)	m²	238	6,83	8,41	2.001,55	1,22 %	238,00	2.001,58	238,00	2.001,58	0			
5	COMP_005	EQUIPAMENTOS ALUGADOS					1.324,64	0,81 %								
5.1	79953/004 Próprio ADPU	LOCAÇÃO MENSAL DE CAÇAMBA ESTACIONARIA DE ENTULHOS (6,5M²)	MES	4	268,69	331,16	1.324,64	0,81 %	2,00	662,32	4,00	1.324,64	0			
6		PISO					47.205,84	28,84 %								
6.3	87757 SINAPI	CONTRAPISO EM ARGAMASSA TRACO 1:4 (CIMENTO E AREIA), PREPARO MANUAL, APLICADO EM ÁREAS MOLHADAS SOBRE IMPERMEABILIZAÇÃO, ACABAMENTO NÃO REFORÇADO, ESPESURA 3CM. AF_07/2021	m²	238	39,31	48,44	11.528,72	7,04 %	83,98	4067,99	238,00	11528,72	0			
6.4	103001 SINAPI	GRELHA DE FERRO FUNDIDO SIMPLES COM REQUADRO, 150 X 1000 MM ASSENTADA COM ARGAMASSA 1 : 3 CIMENTO, AREIA - FORNECIMENTO E INSTALAÇÃO. AF_08/2021	UN	18	156,34	192,68	3.468,24	2,12 %	18,00	3.468,24	18,00	3.468,24	0			
6.5	88482 SINAPI	CAIXA SIFONADA, PVC, DN 100 X 50 MM, FORNECIDA E INSTALADA EM RAMAIS DE ENCAMINHAMENTO DE ÁGUA PLUVIAL. AF_06/2022	UN	1	26,84	33,20	33,20	0,02 %	1,00	33,20	1,00	33,20	0			
6.6	99555 SINAPI	IMPERMEABILIZAÇÃO DE SUPERFÍCIE COM ARGAMASSA POLIMÉRICA / MEMBRANA ACRILICA, 3 DEMÃOS. AF_09/2018	m²	238	17,50	21,56	5.131,28	3,13 %	83,98	1810,61	238,00	5131,28	0			
7		PAREDE					61.441,64	37,83 %								
7.1	99555 SINAPI	IMPERMEABILIZAÇÃO DE SUPERFÍCIE COM ARGAMASSA POLIMÉRICA / MEMBRANA ACRILICA, 3 DEMÃOS. AF_09/2018	m²	566	17,50	21,56	12.848,76	7,85 %	37,4,60	8076,38	596,00	12848,76	0			
7.2	87543 SINAPI	MASSA ÚNICA, PARA RECEBIMENTO DE PINTURA OU CERÂMICA, ARGAMASSA INDUSTRIALIZADA, PREPARO MECÂNICO, APLICADO COM EQUIPAMENTO DE MISTURA E PROJEÇÃO DE 1,5 M³/H EM FACES INTERNAS DE PAREDES, ESPESURA DE 8MM, SEM EXECUÇÃO DE TALISCAS. AF_06/2014	m²	566	22,00	27,11	18.157,56	9,87 %	37,4,60	10155,41	596,00	16157,56	0			
8		PINTURAS					7.011,48	4,28 %								
8.1	88486 SINAPI	EMASSAMENTO COM MASSA LÁTEX, APLICAÇÃO EM TETO, DUAS DEMÃOS, LIXAMENTO MANUAL. AF_04/2023	m²	238	8,43	10,38	2.470,44	1,51 %	238,00	2.470,44	238,00	2.470,44	0			
8.2	88484 SINAPI	FUNDO SELADOR ACRILICO, APLICAÇÃO MANUAL EM TETO, UMA DEMÃO. AF_04/2023	m²	238	3,95	4,86	1.156,68	0,71 %	238,00	1156,68	238,00	1156,68	0			
									R\$ 39.422,29			R\$ 25.007,92		R\$ 32.434,32		
									R\$ 374,60			R\$ 12848,76		R\$ 35.244,32		
									R\$ 374,60			R\$ 16157,56		R\$ 3.384,36		
									R\$ 238,00			R\$ 2.470,44		R\$ 0,00		
									R\$ 238,00			R\$ 1156,68		R\$ 0,00		
									R\$ 39.422,29			R\$ 86.026,28		R\$ 77.676,51		

Total sem BDI 132.692,29

Total de 132.692,29

Total G 132.692,29

Total sem BDI
Total de
Total G

Documento assinado digitalmente
FABIANA WILKA DE ALBUQUERQUE
Data: 09/01/2024 09:16:13-0300
Verifique em <https://validar.iti.gov.br>

ANTÔNIO CLAUDIO QUEIROZ
Inscricao Profissional: 12944.33388-0
Responsável Técnico

Antônio Claudio Queiroz
Diretor

Fiscal Técnico

Fiscal Administrativo

ACQUEIROZ

Data da consulta: 10/01/2024 08:29:55

Identificação do Contribuinte - CNPJ Matriz

CNPJ: **23.277.087/0001-44**

A opção pelo Simples Nacional e/ou SIMEI abrange todos os estabelecimentos da empresa

Nome Empresarial: **A. C. QUEIROZ CONSTRUCOES LTDA**

Situação Atual

Situação no Simples Nacional: **Optante pelo Simples Nacional desde 15/09/2015**

Situação no SIMEI: **NÃO enquadrado no SIMEI**

[+ Mais informações](#)

[Voltar](#)

[Gerar PDF](#)



A.C. Queiroz Construções

A Base Administrativa do Curado

Pregão Eletrônico: 26/2023

Objeto: ADEQUAÇÃO DA ÁREA DE COCCAO DO RANCHO DO 14º BATALHÃO DE INFANTARIA MOTORIZADO.

Assunto: **Declaração de Optante pelo Simples referente**

A.C. Queiroz Construções Eireli, com sede à Rua do Cupim, nº 132, Cx pst 043, Graças, Recife, PE, inscrita no CNPJ sob nº 23.27.087/0001-44, **declara** junto ao **Base Administrativa do Curado**, para fins de **não** incidência na fonte do IRPJ, da Contribuição Social sobre o Lucro Líquido (CSLL), da Contribuição para o Financiamento da Seguridade Social (COFINS), e da Contribuição para o PIS/PASEP, a que se refere o art. 30 da Lei nº 10.833, de 29 de dezembro de 2003, que é regularmente inscrita no Sistema Integrado de Pagamento de Impostos e Contribuições das Microempresas e das Empresas de Pequeno Porte (Simples), nos termos da Lei nº 9.317, de 5 de dezembro de 1996.

Para esse efeito, a declarante informa que:

I - preenche os seguintes requisitos:

a) conserva em boa ordem, pelo prazo de cinco anos, contado da data da emissão, os documentos que comprovam a origem de suas receitas e a efetivação de suas despesas, bem assim a realização de quaisquer outros atos ou operações que venham a modificar sua situação patrimonial;

b) apresenta anualmente Declaração Simplificada da Pessoa Jurídica (Simples), em conformidade com o disposto em ato da Secretaria da Receita Federal;

II - o signatário é representante legal desta empresa, assumindo o compromisso de informar à Secretaria da Receita Federal e à pessoa jurídica pagadora, imediatamente, eventual desenquadramento da presente situação e está ciente de que a falsidade na prestação destas informações, sem prejuízo do disposto no art. 32 da Lei nº 9.430, de 1996, sujeitá-lo-á, juntamente com as demais pessoas que para ela concorrerem, às penalidades previstas na legislação criminal e tributária, relativas à falsidade ideológica (art. 299 do Código Penal) e ao crime contra a ordem tributária (art. 1º da Lei nº 8.137, de 27 de dezembro de 1990).

Recife, 10 DE JANEIRO DE 2024.

Antônio Claudio Queiroz
Diretor

CNPJ: 23.277.087/0001-44

END: Rua do Cupim, 132, CX PST 043, Graças, Recife-PE, CEP nº 52.011-070

TELE: (81) 3267-6602 / 99542-5306 / 98641-9911

EMAIL: antonioclaudioqueiroz@hotmail.com / acqueirozconstrucoes@hotmail.com

Data da consulta: 10/01/2024 08:29:55

Identificação do Contribuinte - CNPJ Matriz

CNPJ: **23.277.087/0001-44**

A opção pelo Simples Nacional e/ou SIMEI abrange todos os estabelecimentos da empresa

Nome Empresarial: **A. C. QUEIROZ CONSTRUCOES LTDA**

Situação Atual

Situação no Simples Nacional: **Optante pelo Simples Nacional desde 15/09/2015**

Situação no SIMEI: **NÃO enquadrado no SIMEI**

[+ Mais informações](#)

[Voltar](#)

[Gerar PDF](#)



**Pagamento realizado
com sucesso!**

Banco:

033 - Banco Santander

**COMPROVANTE DE PAGAMENTO
RECOLHIMENTO - FGTS GRF**

Codigo de Barras:

**85800000022-4 56370180240-5 10768420082-5
32770870001-3**

Empresa:

FGTS GRF CONVENIO 180

CNPJ:

23.277.087/0001-44

Data de Validade:

07/01/2024

Competencia:

12/2023

Valor Recolhido:

R\$ 2.256,37

Data de Pagamento:

05/01/2024

Data da Transacao:

05/01/2024

Hora da Transacao:

14:09:54

Canal:

INTERNET BANKING

Autenticacao:

08240051409480561416235

Convenio de Arrecadacao:

00336915000950018014

Documento pago dentro das condicoes definidas no oficio DIFUG/
GEPAS 135/2003

Pagamento efetuado com base nas informacoes do codigo
de barras.

Guarde este recibo junto com o documento original para eventual
comprovacao do pagamento.

EXTRATO MENSAL

Empr.: 4 ADEILTON LEANDRO DE SALES Situação: Trabalhando CPF: 100.093.334-28 Adm: 01/11/2021
Vínculo: Celetista CC: 1 Depto: 1 Horas Mês: 220,00
Cargo: 5 PEDREIRO C.B.O: 715210 Filial: 1 Salário: 2.054,80

8781 DIAS NORMAIS 30,00 2.054,80 P 998 I.N.S.S. 8,04 165,13 D
981 DESC.ADIANT.SALARIAL 821,92 821,92 D

ND: 0 Proventos: 2.054,80 Descontos: 987,05 Informativa: 164,38 Informativa Dedutora: 0 Líquido: 1.067,75
NF: 0 Base INSS: 2.054,80 Excedente INSS: 0,00 Base FGTS: 2.054,80 Valor FGTS: 164,38 Base IRRF: 704,88

Empr.: 14 ALEXANDRO CARLOS DA SILVA Situação: Trabalhando CPF: 052.319.054-96 Adm: 03/07/2023
Vínculo: Celetista CC: 1 Depto: 1 Horas Mês: 220,00
Cargo: 9 ELETRICISTA C.B.O: 715615 Filial: 1 Salário: 2.054,80

8781 DIAS NORMAIS 30,00 2.054,80 P 998 I.N.S.S. 8,04 165,13 D
981 DESC.ADIANT.SALARIAL 821,92 821,92 D

ND: 0 Proventos: 2.054,80 Descontos: 987,05 Informativa: 164,38 Informativa Dedutora: 0 Líquido: 1.067,75
NF: 0 Base INSS: 2.054,80 Excedente INSS: 0,00 Base FGTS: 2.054,80 Valor FGTS: 164,38 Base IRRF: 704,88

Empr.: 8 ALEXSANDRO DA SILVA SANTOS Situação: Demitido CPF: 039.799.174-60 Adm: 01/06/2023
Vínculo: Celetista CC: 1 Depto: 1 Horas Mês: 220,00
Cargo: 3 SERVENTE C.B.O: 717020 Filial: 1 Salário: 1.546,60

9180 SALDO DE SALARIO DIAS 15,00 773,30 P 8566 ADIANTAMENTO 13 SALARIO RESCIS 451,09 451,09 D
8550 13 SALARIO INTEGRAL RESCISAO 7,00 902,18 P 51 LIQUIDO RESCISAO 0,00 3.848,25 D
29 FERIAS PROPORCIONAIS 7,00 902,18 P 826 INSS SOBRE RESCISAO 7,50 57,99 D
8169 1/3 FERIAS PROPORCIONAIS RESCI 33,33 300,73 P 989 INSS 13 SAL.RESCISAO 7,50 67,66 D
9591 AVISO PREVIO 30,00 1.546,60 P

ND: 0 Proventos: 4.424,99 Descontos: 4.424,99 Informativa: 622,34 Informativa Dedutora: 0 Líquido: 0,00
NF: 0 Base INSS: 1.675,48 Excedente INSS: 0,00 Base FGTS: 2.770,99 Valor FGTS: 622,34 Base IRRF: 1.147,48

DEMITIDO EM 15/12/2023 - MOTIVO 2-Demitido SEM justa causa

Empr.: 2 BARTOLOMEU BARBOSA DE LIMA Situação: Trabalhando CPF: 641.602.704-68 Adm: 01/10/2020
Vínculo: Celetista CC: 1 Depto: 1 Horas Mês: 220,00
Cargo: 3 SERVENTE C.B.O: 717020 Filial: 1 Salário: 1.546,60

8781 DIAS NORMAIS 30,00 1.546,60 P 998 I.N.S.S. 7,72 119,39 D
981 DESC.ADIANT.SALARIAL 618,64 618,64 D

ND: 0 Proventos: 1.546,60 Descontos: 738,03 Informativa: 123,72 Informativa Dedutora: 0 Líquido: 808,57
NF: 0 Base INSS: 1.546,60 Excedente INSS: 0,00 Base FGTS: 1.546,60 Valor FGTS: 123,72 Base IRRF: 399,96

Empr.: 15 DARLAN SANTOS DA SILVA Situação: Trabalhando CPF: 077.387.094-64 Adm: 10/07/2023
Vínculo: Celetista CC: 1 Depto: 1 Horas Mês: 220,00
Cargo: 10 PINTOR C.B.O: 716610 Filial: 1 Salário: 2.054,80

8781 DIAS NORMAIS 30,00 2.054,80 P 998 I.N.S.S. 8,04 165,13 D
981 DESC.ADIANT.SALARIAL 821,92 821,92 D

ND: 0 Proventos: 2.054,80 Descontos: 987,05 Informativa: 164,38 Informativa Dedutora: 0 Líquido: 1.067,75
NF: 0 Base INSS: 2.054,80 Excedente INSS: 0,00 Base FGTS: 2.054,80 Valor FGTS: 164,38 Base IRRF: 704,88

Empresa: 49 - A. C. QUEIROZ CONSTRUCOES LTDA
CNPJ: 23.277.087/0001-44
Cálculo: Folha Mensal
Competência: 12/2023

Página: 2/4
Emissão: 27/12/2023
Horas: 20:35:00

EXTRATO MENSAL

Empr.: 6 EDENILSON PEREIRA DA SILVA **Situação:** Trabalhando **CPF:** 864.895.004-00 **Adm:** 01/07/2022
Vínculo: Celetista **CC:** 1 **Depto:** 1 **Horas Mês:** 220,00
Cargo: 3 SERVENTE **C.B.O:** 717020 **Filial:** 1 **Salário:** 1.546,60

8781 DIAS NORMAIS	30,00	1.546,60 P	998 I.N.S.S.	7,72	119,39 D
995 SALARIO FAMILIA	1,00	59,82 P	981 DESC.ADIANT.SALARIAL	618,64	618,64 D

ND: 1 Proventos: 1.606,42 **Descontos:** 738,03 **Informativa:** 123,72 **Informativa Dedutora:** 0 **Líquido:** 868,39
NF: 1 Base INSS: 1.546,60 **Excedente INSS:** 0,00 **Base FGTS:** 1.546,60 **Valor FGTS:** 123,72 **Base IRRF:** 399,96

Empr.: 7 FABIANO JOSE DE LIMA **Situação:** Trabalhando **CPF:** 083.592.544-78 **Adm:** 17/08/2022
Vínculo: Celetista **CC:** 1 **Depto:** 1 **Horas Mês:** 220,00
Cargo: 5 PEDREIRO **C.B.O:** 715210 **Filial:** 1 **Salário:** 2.054,80

8781 DIAS NORMAIS	8,00	547,95 P	937 ADIANTAMENTO DE FERIAS	0,00	1.839,11 D
931 1/3 DAS FERIASs	33,33	502,28 P	812 INSS FERIASs	8,46	170,02 D
8783 DIAS FERIASs	22,00	1.506,85 P	998 I.N.S.S.	7,50	41,09 D
836 INSS DIF FER DESC A MAIOR	0,00	0,78 P			

ND: 0 Proventos: 2.557,86 **Descontos:** 2.050,22 **Informativa:** 204,56 **Informativa Dedutora:** 0 **Líquido:** 507,64
NF: 0 Base INSS: 2.557,08 **Excedente INSS:** 0,00 **Base FGTS:** 2.557,08 **Valor FGTS:** 204,56 **Base IRRF:** 19,95

FERIAS DE 23/11/2023 - 22/12/2023

Empr.: 11 FABIO JOSE DA SILVA **Situação:** Trabalhando **CPF:** 074.454.334-73 **Adm:** 05/10/2022
Vínculo: Celetista **CC:** 1 **Depto:** 1 **Horas Mês:** 220,00
Cargo: 5 PEDREIRO **C.B.O:** 715210 **Filial:** 1 **Salário:** 2.054,80

8781 DIAS NORMAIS	30,00	2.054,80 P	8794 DIAS FALTAS DSR	1,00	68,49 D
			998 I.N.S.S.	7,97	152,80 D
			8792 DIAS FALTAS	1,00	68,49 D

ND: 0 Proventos: 2.054,80 **Descontos:** 289,78 **Informativa:** 153,42 **Informativa Dedutora:** 0 **Líquido:** 1.765,02
NF: 0 Base INSS: 1.917,82 **Excedente INSS:** 0,00 **Base FGTS:** 1.917,82 **Valor FGTS:** 153,42 **Base IRRF:** 1.389,82

Empr.: 10 JOSE ANDRE DOS SANTOS **Situação:** Trabalhando **CPF:** 086.392.114-00 **Adm:** 16/09/2022
Vínculo: Celetista **CC:** 1 **Depto:** 1 **Horas Mês:** 220,00
Cargo: 3 SERVENTE **C.B.O:** 717020 **Filial:** 1 **Salário:** 1.546,60

8781 DIAS NORMAIS	30,00	1.546,60 P	998 I.N.S.S.	7,72	119,39 D
			981 DESC.ADIANT.SALARIAL	618,64	618,64 D

ND: 0 Proventos: 1.546,60 **Descontos:** 738,03 **Informativa:** 123,72 **Informativa Dedutora:** 0 **Líquido:** 808,57
NF: 0 Base INSS: 1.546,60 **Excedente INSS:** 0,00 **Base FGTS:** 1.546,60 **Valor FGTS:** 123,72 **Base IRRF:** 399,96

Empr.: 16 JOSÉ EVERALDO PIRES DE SOUZA **Situação:** Demitido **CPF:** 686.870.284-15 **Adm:** 01/09/2023
Vínculo: Celetista **CC:** 1 **Depto:** 1 **Horas Mês:** 220,00
Cargo: 3 SERVENTE **C.B.O:** 717020 **Filial:** 1 **Salário:** 1.546,60

9180 SALDO DE SALARIO DIAS	15,00	773,30 P	8566 ADIANTAMENTO 13 SALARIO RESCIS	193,33	193,33 D
8550 13 SALARIO INTEGRAL RESCISAO	4,00	515,53 P	51 LIQUIDO RESCISAO	0,00	3.232,82 D
29 FERIAS PROPORCIONAIS	4,00	515,53 P	826 INSS SOBRE RESCISAO	7,50	57,99 D
8169 1/3 FERIAS PROPORCIONAIS RESCI	33,33	171,84 P	989 INSS 13 SAL.RESCISAO	7,50	38,66 D
9591 AVISO PREVIO	30,00	1.546,60 P			

ND: 0 Proventos: 3.522,80 **Descontos:** 3.522,80 **Informativa:** 451,05 **Informativa Dedutora:** 0 **Líquido:** 0,00
NF: 0 Base INSS: 1.288,83 **Excedente INSS:** 0,00 **Base FGTS:** 2.642,10 **Valor FGTS:** 451,05 **Base IRRF:** 760,83

DEMITIDO EM 15/12/2023 - MOTIVO 2-Demitido SEM justa causa

EXTRATO MENSAL

Empr.: 5 LEANDRO BARROS DO NASCIMENTO **Situação:** Trabalhando **CPF:** 098.920.404-90 **Adm:** 15/06/2022
Vínculo: Celetista **CC:** 1 **Depto:** 1 **Horas Mês:** 220,00
Cargo: 3 SERVENTE **C.B.O:** 717020 **Filial:** 1 **Salário:** 1.546,60

8781 DIAS NORMAIS 30,00 1.546,60 P 998 I.N.S.S. 7,72 119,39 D
 981 DESC.ADIANT.SALARIAL 618,64 618,64 D

ND: 0 Proventos: 1.546,60 **Descontos:** 738,03 **Informativa:** 123,72 **Informativa Dedutora:** 0 **Líquido:** 808,57
NF: 0 Base INSS: 1.546,60 **Excedente INSS:** 0,00 **Base FGTS:** 1.546,60 **Valor FGTS:** 123,72 **Base IRRF:** 399,96

Empr.: 3 LEANDRO FERNANDES DA SILVA **Situação:** Trabalhando **CPF:** 060.323.324-46 **Adm:** 01/11/2020
Vínculo: Celetista **CC:** 1 **Depto:** 1 **Horas Mês:** 220,00
Cargo: 3 SERVENTE **C.B.O:** 717020 **Filial:** 1 **Salário:** 1.546,60

8781 DIAS NORMAIS 30,00 1.546,60 P 998 I.N.S.S. 7,72 119,39 D
 981 DESC.ADIANT.SALARIAL 618,64 618,64 D

ND: 0 Proventos: 1.546,60 **Descontos:** 738,03 **Informativa:** 123,72 **Informativa Dedutora:** 0 **Líquido:** 808,57
NF: 0 Base INSS: 1.546,60 **Excedente INSS:** 0,00 **Base FGTS:** 1.546,60 **Valor FGTS:** 123,72 **Base IRRF:** 399,96

Empr.: 13 RICARDO NUNES DE OLIVEIRA **Situação:** Trabalhando **CPF:** 219.130.048-05 **Adm:** 03/07/2023
Vínculo: Celetista **CC:** 1 **Depto:** 1 **Horas Mês:** 220,00
Cargo: 8 ENCARREGADO DE OBRAS **C.B.O:** 710205 **Filial:** 1 **Salário:** 2.100,00

8781 DIAS NORMAIS 30,00 2.100,00 P 998 I.N.S.S. 8,06 169,20 D
 981 DESC.ADIANT.SALARIAL 840,00 840,00 D

ND: 0 Proventos: 2.100,00 **Descontos:** 1.009,20 **Informativa:** 168,00 **Informativa Dedutora:** 0 **Líquido:** 1.090,80
NF: 0 Base INSS: 2.100,00 **Excedente INSS:** 0,00 **Base FGTS:** 2.100,00 **Valor FGTS:** 168,00 **Base IRRF:** 732,00

Contr: 1 ANTONIO CLAUDIO DE QUEIROZ **Situação:** Trabalhando **CPF:** 059.284.724-12 **Adm:** 01/02/2019
Vínculo: Diretor **CC:** 1 **Depto:** 1 **Horas Mês:**
Cargo: 1 DIRETOR **C.B.O:** 121010 **Filial:** 1 **Salário:** 1.320,00

9380 PRO-LABORE DIAS 30,00 1.320,00 P 843 INSS EMPREGADOR 11,00 145,20 D

ND: 0 Proventos: 1.320,00 **Descontos:** 145,20 **Informativa:** 0 **Informativa Dedutora:** 0 **Líquido:** 1.174,80
NF: 0 Base INSS: 1.320,00 **Excedente INSS:** 0,00 **Base FGTS:** 0,00 **Valor FGTS:** 0,00 **Base IRRF:** 792,00

Total Geral Proventos: 29.937,67 **Total Geral Descontos:** 18.093,49
Líquido Geral: 11.844,18

EXTRATO MENSAL

INSS		FGTS, PIS e ISS	
Salário contribuição empregados:	23.436,61	Base do FGTS:	20.472,30
Salário contribuição contribuintes:	1.320,00	Valor do FGTS:	1.637,72
Excedente:	0,00	Base do FGTS Aprendiz:	0,00
Base total:	24.756,61	Valor do FGTS Aprendiz:	0,00
Segurados:	1.992,17	Base FGTS - GRRF:	5.413,09
Empresa:	4.687,32	Valor FGTS - GRRF:	1.073,39
RAT:	1.142,18	Base FGTS mês ant. - GRRF:	0,00
Contribuintes:	264,00	Valor FGTS mês ant. - GRRF:	0,00
Terceiros:	0,00	Base PIS:	0,00
Total INSS:	8.085,67	Valor PIS:	0,00
Base INSS Receita Bruta:	0,00	Base ISS:	0,00
(-) Salário Família:	59,82	Valor ISS:	0,00
(-) Salário Maternidade:	0,00		
Valores pagos a Cooperativas:	0,00		

IRRF conforme competência do cálculo		IRRF conforme competência do pagamento	
Base IRRF Mensal:	7.538,81	Base IRRF Mensal:	7.790,77
Valor IRRF Mensal:	0,00	Valor IRRF Mensal:	0,00
Base IRRF Férias:	1.481,13	Base IRRF Férias:	-528,00
Valor IRRF Férias:	0,00	Valor IRRF Férias:	0,00
Base IRRF Partic. Lucros:	0,00	Base IRRF Partic. Lucros:	0,00
Valor IRRF Partic. Lucros:	0,00	Valor IRRF Partic. Lucros:	0,00
Base IRRF Exterior:	0,00	Base IRRF Exterior:	0,00
Valor IRRF Exterior:	0,00	Valor IRRF Exterior:	0,00
Base IRRF 13º Salário:	361,71	Base IRRF 13º Salário:	361,71
Valor IRRF 13º Salário:	0,00	Valor IRRF 13º Salário:	0,00
Valor Total do IRRF:	0,00	Valor Total do IRRF:	0,00
IRRF Aluguéis:	0,00	IRRF Aluguéis:	0,00
IRRF contribuintes:	0,00	IRRF contribuintes:	0,00

Situações

No. Empregados:	13	Demitido:	2
No. Estagiários:	0	Transferido:	0
Trabalhando:	11	Férias:	0
Afastado direitos integrais:	0	Mandato sindical:	0
Afastado acidente de trabalho:	0	Aposentadoria:	0
Afastado serviço militar:	0	Partic. curso/programa de qualificação:	0
Salário maternidade:	0	Ausência justificada:	0
Salário maternidade INSS:	0	Outros afastamentos:	0
Doença:	0	Admissões:	0
Doença Profissional:	0	No. Contribuintes:	1
Licença sem vencimento:	0		

Apuração Tributos Federais

Saldo a compensar							
(-)Compensação DCOMP:	0,00	(-)Salário Família:	59,82				
(-)Salário Maternidade:	0,00	(-)Retenções:	0,00				
Encargos	Valor	(-)Compensação DCOMP	(-)Salário Família	(-)Salário Maternidade	(-)Retenções	Saldo a recolher	
INSS Segurado(Folha):	1.992,17	0,00	59,82	0,00	0,00	1.932,35	
INSS Retido(Escrita Fiscal):	0,00	0,00	0,00	0,00	0,00	0,00	
FUNRURAL(Escrita Fiscal):	0,00	0,00	0,00	0,00	0,00	0,00	
INSS Receita Bruta(Escrita Fiscal):	0,00	0,00	0,00	0,00	0,00	0,00	
INSS SEST/SENAT(Folha):	0,00	0,00	0,00	0,00	0,00	0,00	
INSS Empresa e RAT(Folha):	6.093,48	0,00	0,00	0,00	0,00	6.093,48	
INSS Terceiros(Folha):	0,00	0,00	0,00	0,00	0,00	0,00	
IRRF(Folha):	0,00	0,00	0,00	0,00	0,00	0,00	
Saldo à recolher:						8.025,83	
Saldo remanescente à restituir							
(-)DCOMP:	0,00	(-)Salário Família:	0,00				
(-)Salário Maternidade:	0,00	(-)Retenções:	0,00				

Aviso: Conforme legislação atual, o valor a recolher dos tributos federais é consolidado entre matriz e filiais. A apuração do encargo INSS utiliza-se a competência de cálculo e a apuração do encargo IRRF utiliza-se a competência de pagamento.



FUNDO DE GARANTIA DO TEMPO DE SERVIÇO

GFIP - SEFIP 8.40

GRF - GUIA DE RECOLHIMENTO DO FGTS
GERADA EM 27/12/2023 - 20:37:30

01-RAZÃO SOCIAL/NOME A C QUEIROZ CONSTRUCOES LTDA				02-DDD/TELEFONE (0081)98250626
03-FPAS 507	04-SIMPLES 1	05-REMUNERAÇÃO 28.204,74	06-QTDE TRABALHADORES 11	07-ALÍQUOTA FGTS 8
08-CÓD RECOLHIMENTO 155	09-ID RECOLHIMENTO 018080-1	10-INSCRIÇÃO/TIPO (8) 23.277.087/0001-44	11-COMPETÊNCIA 12/2023	12-DATA DE VALIDADE 07/01/2024

13-DEPÓSITO + CONTRIB SOCIAL 2.256,37	14-ENCARGOS 0,00	15-TOTAL A RECOLHER 2.256,37
--	---------------------	---------------------------------

VALOR FGTS A RECOLHER ATÉ O DIA 07/01/2024

858000000224 563701802405 107684200825 327708700013

AUTENTICAÇÃO MECÂNICA



FUNDO DE GARANTIA DO TEMPO DE SERVIÇO

GFIP - SEFIP 8.40

GRF - GUIA DE RECOLHIMENTO DO FGTS
GERADA EM 27/12/2023 - 20:37:30

01-RAZÃO SOCIAL/NOME A C QUEIROZ CONSTRUCOES LTDA				02-DDD/TELEFONE (0081)98250626
03-FPAS 507	04-SIMPLES 1	05-REMUNERAÇÃO 28.204,74	06-QTDE TRABALHADORES 11	07-ALÍQUOTA FGTS 8
08-CÓD RECOLHIMENTO 155	09-ID RECOLHIMENTO 018080-1	10-INSCRIÇÃO/TIPO (8) 23.277.087/0001-44	11-COMPETÊNCIA 12/2023	12-DATA DE VALIDADE 07/01/2024

13-DEPÓSITO + CONTRIB SOCIAL 2.256,37	14-ENCARGOS 0,00	15-TOTAL A RECOLHER 2.256,37
--	---------------------	---------------------------------

VALOR FGTS A RECOLHER ATÉ O DIA 07/01/2024

858000000224 563701802405 107684200825 327708700013

AUTENTICAÇÃO MECÂNICA





Protocolo de Envio de Arquivos

Prezado cliente,

Seus arquivos foram armazenados na Caixa Econômica Federal em 27/12/2023 20:38:51.

Este protocolo é sua garantia de que o arquivo foi devidamente recebido e armazenado para processamento pela Caixa Econômica Federal. Havendo ocorrências impeditivas no processamento do arquivo será enviada uma nota explicativa para a sua caixa postal no Conectividade Social contendo a(s) ocorrência(s) encontrada(s) e as ações necessárias para a solução.

Informações Complementares:

O número de protocolo do arquivo D8vsubm5v8100003.SFP é:

86cb31bc-e165-46fb-a531-cbb7f44290d0

Transmissor: SENSO CONTABILIDADE EMPRESARIAL LTDA:17260887000150

Inscrição do Transmissor: 17260887000150

Responsável: SENSO CONTABILIDADE EMPRESARIA

Inscrição do Responsável: 29915210400

Competência: 12/2023

NRA: D8vsubm5v8100003

Base de Processamento: Recife / PE

Código de Recolhimento: 155

Contato: SENSO CONTABILIDADE

Telefone: 008134444188

MINISTÉRIO DA ECONOMIA
SECRETARIA ESPECIAL DA RECEITA FEDERAL DO BRASIL
Recibo de Entrega da Declaração de Débitos e Créditos Tributários Federais Previdenciários - DCTFWeb

CNPJ/CPF	23.277.087/0001-44
Nome	A. C. QUEIROZ CONSTRUCOES LTDA
Período de apuração	12/2023
Declaração Retificadora	Não
Identificação da apuração de débitos	62372234 / Reinf CP 23735255606 / eSocial

Totalização dos tributos apurados no período

Tributos	Débitos Apurados	Saldo a Pagar
Contribuição Previdenciária Segurados	R\$ 1.992,17	R\$ 0,00
Contribuição Previdenciária Patronal	R\$ 6.093,48	R\$ 0,00
Contribuição para Outras Entidades e Fundos	R\$ 0,00	R\$ 0,00
IRRF	R\$ 0,00	R\$ 0,00
COFINS	R\$ 0,00	R\$ 0,00
PIS	R\$ 0,00	R\$ 0,00
CSRF	R\$ 0,00	R\$ 0,00
COSIRF	R\$ 0,00	R\$ 0,00
TOTAL	R\$ 8.085,65	R\$ 0,00

O presente Recibo de Entrega da DCTFWeb contém a transcrição da Ficha Resumo da referida declaração, que constitui confissão de dívida, de forma irrevogável, das contribuições declaradas. Fica o declarante ciente de que as contribuições declaradas na DCTFWeb e não pagas serão enviadas para inscrição em Dívida Ativa da União, conforme o disposto no parágrafo 2º do artigo 5º do Decreto-Lei nº 2.124, de 13 de junho de 1984, combinado com a Portaria MF nº 118, de 28 de junho de 1984, estando o declarante sujeito ainda a: 1) inclusão no Cadastro Informativo de Créditos não Quitados do Setor Público Federal (CADIN), impedindo operações de crédito com recursos públicos, a concessão de incentivos fiscais e financeiros e a celebração de convênios e similares que envolvam desembolso de recursos públicos e respectivos aditamentos (Lei nº 10.522, de 2002); 2) encaminhamento ao Ministério Público Federal de Representação Fiscal para Fins Penais nos casos que, em tese, tenha ocorrido crime contra a ordem tributária ou contra a previdência social, por deixar de recolher, no prazo legal, valor de tributo ou de contribuição social, descontado ou cobrado, na qualidade de sujeito passivo de obrigação e que deveria recolher aos cofres públicos (Lei nº 8.137, de 1990 e Código Penal).

Sobre as contribuições não pagas ou não recolhidas nos prazos legais incidirão multa, moratória ou de ofício, conforme o caso, e juros de mora nos termos dos artigos 44 e 61 da Lei nº 9.430, de 27 de dezembro de 1996, combinado com o art. 35 e 35-A, da Lei nº 8.212, de 1991 e artigo 18 da Lei nº 10.833, de 29 de dezembro de 2003.

No caso de falta de apresentação ou de apresentação de declaração com incorreções ou omissões, o contribuinte ficará sujeito às multas previstas no artigo 32-A da Lei nº 8.212, de 24 de julho de 1991.

Não surtirão efeitos as solicitações de retificação de informações prestadas na DCTFWeb que tiverem por objeto excluir ou reduzir: débitos relativos a contribuições, cujos valores já tenham sido enviados para inscrição em Dívida Ativa da União, sejam eles saldos a pagar ou valores apurados em procedimento de auditoria interna; débitos de contribuições em relação as quais o sujeito passivo tenha sido objeto de procedimento fiscal e/ou nos casos em que a apresentação da declaração ocorra após o prazo decadencial.

Dados do Representante da Pessoa Jurídica

Nome	ANTONIO CLAUDIO DE QUEIROZ
CPF	[REDACTED]
Telefone	3341-7321

Recibo de Entrega da DCTFWeb

DCTFWeb recebida via Internet pelo Agente Receptor SERPRO em	09/01/2024 11:13:53
Nº do recibo de entrega	0000050000196223011
Esta DCTFWeb foi assinada com o certificado digital de NI:	23.277.087/0001-44

MINISTÉRIO DO TRABALHO E EMPREGO - MTE
GFIP - SEFIP 8.40 (17/10/2022) TABELAS 44.0 (25/01/2022)

MINISTÉRIO DA FAZENDA - MF

DATA: 27/12/2023
HORA: 20:37:30
PÁG : 0001/0003

RELAÇÃO DE TOMADOR/OBRA - RET

858000000224 563701802405 107684200825 327708700013

EMPRESA: A C QUEIROZ CONSTRUCOES LTDA INSCRIÇÃO: 23.277.087/0001-44 N° ARQUIVO: D8vsubm5v810000-3
FPAS: 507 OUTRAS ENTIDADES: 0000 SIMPLES: 1 ALIQ RAT: 3,0 FAP: 1,00 RAT AJUSTADO: 3,00 COD REC: 155 COMP: 12/2023 N° CONTROLE: H6glbewTIWm0000-5
TOMADOR/OBRA : A C QUEIROZ CONSTRUCOES LTDA INSCRIÇÃO: 23.277.087/0001-44 N° CONTROLE: N0UstljhhZZ0000-5
LOGRADOURO BAIRRO CIDADE CEP UF
R DO CUPIM 132 GRACAS RECIFE 52011070 PE

MODALIDADE : "Branco"-Recolhimento ao FGTS e Declaração à Previdência

VALORES PREVIDÊNCIA		VALORES FGTS - 8%	
REM SEM 13° SALÁRIO	17.180,42	REM SEM 13° SALÁRIO	14.313,82
REM BASE CALC 13° SAL	1.417,71	REM 13° SALÁRIO	4.904,34
		DEPÓSITO	1.537,45
		ENCARGOS FGTS	0,00
		CONTRIB SOCIAL	0,00
		ENCARGOS CONTRIB SOC	0,00
TOTAL TRABALHADORES	11	TOTAL TRABALHADORES	8

TOTAIS DO TOMADOR

VALORES PREVIDÊNCIA		VALORES FGTS - 8%	
REM SEM 13° SALÁRIO	17.180,42	REM SEM 13° SALÁRIO	14.313,82
REM BASE CALC 13° SAL	1.417,71	REM 13° SALÁRIO	4.904,34
CONTR SEGURADOS DEVIDA	1.510,28	DEPÓSITO	1.537,45
VAL DEVIDO PREV SOC	5.688,42	ENCARGOS FGTS	0,00
		CONTRIB SOCIAL	0,00
		ENCARGOS CONTRIB SOC	0,00
TOTAL TRABALHADORES	11	TOTAL TRABALHADORES	8

MINISTÉRIO DO TRABALHO E EMPREGO - MTE
GFIP - SEFIP 8.40 (17/10/2022) TABELAS 44.0 (25/01/2022)

MINISTÉRIO DA FAZENDA - MF

DATA: 27/12/2023
HORA: 20:37:30
PÁG : 0002/0003

RELAÇÃO DE TOMADOR/OBRA - RET

858000000224 563701802405 107684200825 327708700013

EMPRESA: A C QUEIROZ CONSTRUCOES LTDA INSCRIÇÃO: 23.277.087/0001-44 N° ARQUIVO: D8vsubm5v810000-3
FPAS: 507 OUTRAS ENTIDADES: 0000 SIMPLES: 1 ALIQ RAT: 3,0 FAP: 1,00 RAT AJUSTADO: 3,00 N° CONTROLE: H6glbewTIWm0000-5
COD REC: 155 COMP: 12/2023
TOMADOR/OBRA : IMPORTACAO ESOCIAL INSCRIÇÃO: 900112850776 N° CONTROLE: FEFAm7ldYga0000-1
LOGRADOURO BAIRRO CIDADE CEP UF
ARTUR COUTINHO SANTO AMARO RECIFE 50100280 PE

MODALIDADE : "Branco"-Recolhimento ao FGTS e Declaração à Previdência

VALORES PREVIDÊNCIA		VALORES FGTS - 8%	
REM SEM 13° SALÁRIO	6.158,48	REM SEM 13° SALÁRIO	6.158,48
REM BASE CALC 13° SAL	0,00	REM 13° SALÁRIO	2.828,10
		DEPÓSITO	718,92
		ENCARGOS FGTS	0,00
		CONTRIB SOCIAL	0,00
		ENCARGOS CONTRIB SOC	0,00
TOTAL TRABALHADORES	3	TOTAL TRABALHADORES	3

TOTAIS DO TOMADOR

VALORES PREVIDÊNCIA		VALORES FGTS - 8%	
REM SEM 13° SALÁRIO	6.158,48	REM SEM 13° SALÁRIO	6.158,48
REM BASE CALC 13° SAL	0,00	REM 13° SALÁRIO	2.828,10
CONTR SEGURADOS DEVIDA	503,60	DEPÓSITO	718,92
VAL DEVIDO PREV SOC	1.920,04	ENCARGOS FGTS	0,00
		CONTRIB SOCIAL	0,00
		ENCARGOS CONTRIB SOC	0,00
TOTAL TRABALHADORES	3	TOTAL TRABALHADORES	3

MINISTÉRIO DO TRABALHO E EMPREGO - MTE
GFIP - SEFIP 8.40 (17/10/2022) TABBLAS 44.0 (25/01/2022)

MINISTÉRIO DA FAZENDA - MF

DATA: 27/12/2023
HORA: 20:37:30
PÁG : 0003/0003

RESUMO - RELAÇÃO DE TOMADOR/OBRA - RET

858000000224 563701802405 107684200825 327708700013

EMPRESA:A C QUEIROZ CONSTRUCOES LTDA

INSCRIÇÃO: 23.277.087/0001-44

N° ARQUIVO: D8vsubm5v810000-3

N° CONTROLE: H6glbewTIWm0000-5

FPAS: 507 OUTRAS ENTIDADES: 0000 SIMPLES: 1 ALIQ RAT: 3,0 FAP: 1,00 RAT AJUSTADO: 3,00 COD REC: 155 COMP: 12/2023

TOTALS DA EMPRESA

VALORES PREVIDÊNCIA		VALORES FGTS - 8%	
REM SEM 13° SALÁRIO	23.338,90	REM SEM 13° SALÁRIO	20.472,30
REM BASE CALC 13° SAL	1.417,71	REM 13° SALÁRIO	7.732,44
CONTR SEGURADOS DEVIDA	2.013,88	DEPÓSITO	2.256,37
VAL DEVIDO PREV SOC	7.608,46	ENCARGOS FGTS	0,00
		CONTRIB SOCIAL	0,00
		ENCARGOS CONTRIB SOC	0,00
TOTAL TRABALHADORES	14	TOTAL TRABALHADORES	11
		TOTAL A RECOLHER	2.256,37

MINISTÉRIO DO TRABALHO E EMPREGO - MTE
GFIP - SEFIP 8.40 (17/10/2022) TABELAS 44.0 (25/01/2022)

MINISTÉRIO DA FAZENDA - MF

DATA: 27/12/2023
HORA: 20:37:30
PÁG: 0001/0011

RELAÇÃO DOS TRABALHADORES COM GRRF CONSTANTES NO ARQUIVO SEFIP
MODALIDADE : "BRANCO"-RECOLHIMENTO AO FGTS E DECLARAÇÃO À PREVIDÊNCIA

85800000224 563701802405 107684200825 327708700013

EMPRESA: A C QUEIROZ CONSTRUCOES LTDA
COMP: 12/2023 COD REC:155 COD GPS: 2100 FPAS: 507 OUTRAS ENT: SIMPLES: 1 RAT: 3,0 INSCRIÇÃO: 23.277.087/0001-44
TOMADOR/OBRA: A C QUEIROZ CONSTRUCOES LTDA FAP: 1,00 RAT AJUSTADO: 3,00 INSCRIÇÃO: 23.277.087/0001-44

NOME TRABALHADOR	REM SEM 13° SAL	REM 13°SAL	PIS/PASEP/CI BASE CÁL 13°SAL PREV SOC BASE CÁL PREV SOCIAL	ADMISSÃO CONTRIB SEG DEVIDA	CAT	OCOR	DATA/COD MOVIMENTAÇÃO DEPÓSITO	CBO JAM
JOSE EVERALDO PIRES DE SOUZA 773,30		322,20	124.88995.14-4 515,53	01/09/2023 96,65	01		15/12/2023 I1 0,00	07170 0,00
ALEXSANDRO DA SILVA SANTOS 773,30		451,09	129.67171.45-1 902,18	01/06/2023 125,65	01		15/12/2023 I1 0,00	07170 0,00

MINISTÉRIO DO TRABALHO E EMPREGO - MTE
GPIP - SEFIP 8.40 (17/10/2022) TABELAS 44.0 (25/01/2022)

MINISTÉRIO DA FAZENDA - MF

DATA: 27/12/2023
HORA: 20:37:30
PÁG : 0002/0011

RELAÇÃO DOS TRABALHADORES CONSTANTES NO ARQUIVO SEFIP
MODALIDADE : "BRANCO"-RECOLHIMENTO AO FGTS E DECLARAÇÃO À PREVIDÊNCIA

858000000224 563701802405 107684200825 327708700013

EMPRESA: A C QUEIROZ CONSTRUCOES LTDA
COMP: 12/2023 COD REC:155 COD GPS: 2100
TOMADOR/OBRA: A C QUEIROZ CONSTRUCOES LTDA

FPAS: 507 OUTRAS ENT: SIMPLES: 1 RAT: 3.0

INSCRIÇÃO: 23.277.087/0001-44
FAP: 1.00 RAT AJUSTADO: 3.00
INSCRIÇÃO: 23.277.087/0001-44

NOME TRABALHADOR	REM 13° SAL	PIS/PASEP/CI	ADMISSÃO	CAT	OCOR	DATA/COD MOVIMENTAÇÃO	CBO
REM SEM 13° SAL	REM 13° SAL	BASE CÁL 13° SAL PREV SOC	CONTRIB SEG DEVIDA			DEPÓSITO	JAM
		BASE CÁL PREV SOCIAL					
ALEXANDRO CARLOS DA SILVA		136.35003.45-9	03/07/2023	01			07156
2.054,80	599,32	0,00	166,75			212,32	0,00
BARTOLOMEU BARBOSA DE LIMA		107.65849.36-1	01/10/2020	01			07170
1.546,60	773,30	0,00	121,01			185,60	0,00
DARLAN SANTOS DA SILVA		200.33186.64-7	10/07/2023	01			07166
2.054,80	599,32	0,00	166,75			212,32	0,00
EDENILSON PEREIRA DA SILVA		127.35194.45-2	01/07/2022	01			07170
1.546,60	773,30	0,00	121,01			185,60	0,00
FABIO JOSE DA SILVA		138.90083.45-4	05/10/2022	01			07152
1.917,82	0,00	0,00	154,42			153,42	0,00
JOSE ANDRE DOS SANTOS		119.46308.80-8	16/09/2022	01			07170
1.546,60	773,30	0,00	121,01			185,60	0,00
LEANDRO FERNANDES DA SILVA		133.83695.45-9	01/11/2020	01			07170
1.546,60	773,30	0,00	121,01			185,59	0,00
RICARDO NUNES DE OLIVEIRA		131.64570.45-6	03/07/2023	01			07102
2.100,00	612,50	0,00	170,82			217,00	0,00

MINISTÉRIO DO TRABALHO E EMPREGO - MTE
GPIP - SEFIP 8.40 (17/10/2022) TABELAS 44.0 (25/01/2022)

MINISTÉRIO DA FAZENDA - MF

DATA: 27/12/2023
HORA: 20:37:30
PÁG : 0003/0011

RELAÇÃO DOS TRABALHADORES CONSTANTES NO ARQUIVO SEFIP
MODALIDADE : "BRANCO"-RECOLHIMENTO AO FGTS E DECLARAÇÃO À PREVIDÊNCIA

858000000224 563701802405 107684200825 327708700013

EMPRESA: A C QUEIROZ CONSTRUCOES LTDA
COMP: 12/2023 COD REC:155 COD GPS: 2100 FPAS: 507 OUTRAS ENT: SIMPLES: 1 RAT: 3.0 INSCRIÇÃO: 23.277.087/0001-44
TOMADOR/OBRA: A C QUEIROZ CONSTRUCOES LTDA FAP: 1.00 RAT AJUSTADO: 3.00 INSCRIÇÃO: 23.277.087/0001-44

NOME TRABALHADOR	REM 13° SAL	REM 13° SAL	PIS/PASEP/CI BASE CÁL 13° SAL PREV SOC	CONTRIB SEG DEVIDA	ADMISSÃO	CAT	OCOR	DATA/COD MOVIMENTAÇÃO DEPÓSITO	CBO JAM
ANTONIO CLAUDIO DE QUEIROZ	1.320,00	0,00	161.62263.65-8 0,00	145,20	01/02/2019	11		0,00	01210 0,00

TOTAIS DA EMPRESA/TOMADOR	17.180,42	5.677,63	1.417,71	1.510,28				1.537,45	0,00
---------------------------	-----------	----------	----------	----------	--	--	--	----------	------

MINISTÉRIO DO TRABALHO E EMPREGO - MTE
GFIP - SEFIP 8.40 (17/10/2022) TABELAS 44.0 (25/01/2022)

MINISTÉRIO DA FAZENDA - MF

DATA: 27/12/2023
HORA: 20:37:30
PÁG: 0004/0011

RELAÇÃO DOS TRABALHADORES CONSTANTES NO ARQUIVO SEFIP
RESUMO DO FECHAMENTO - TOMADOR DE SERVIÇOS/OBRA
MODALIDADE : "BRANCO"-RECOLHIMENTO AO FGTS E DECLARAÇÃO À PREVIDÊNCIA
858000000224 563701802405 107684200825 327708700013

EMPRESA: A C QUEIROZ CONSTRUCOES LTDA
COMP: 12/2023 COD REC:155 COD GPS: 2100 FPAS: 507 OUTRAS ENT: SIMPLES: 1 RAT: 3.0
TOMADOR/OBRA: A C QUEIROZ CONSTRUCOES LTDA N° DE CONTROLE: N0UstljjhZZ0000-5
LOGRADOURO: R DO CUPIM 132 BAIRRO: GRACAS
CIDADE: RECIFE UF: PE CEP: 52011-070
N° ARQUIVO: D8vsubm5v810000-3
INSCRIÇÃO: 23.277.087/0001-44
FAP: 1.00 RAT AJUSTADO: 3.00
INSCRIÇÃO: 23.277.087/0001-44
CNAE PREPONDERANTE: 4313400
CNAE: 4313400

CAT	QUANT	REMUNERAÇÃO SEM 13*	REMUNERAÇÃO 13*	BASE CÁL PREV SOC	BASE CÁL 13* PREV SOC
01	10	14.313,82	4.904,34	15.860,42	1.417,71
11	1	1.320,00	0,00	1.320,00	0,00
TOTAIS:	11	15.633,82	4.904,34	17.180,42	1.417,71

MINISTÉRIO DO TRABALHO E EMPREGO - MTE
GFIP - SEFIP 8.40 (17/10/2022) TABELAS 44.0 (25/01/2022)

MINISTÉRIO DA FAZENDA - MF

DATA: 27/12/2022
HORA: 20:37:30
PÁG : 0005/0011

RESUMO DAS INFORMAÇÕES À PREVIDÊNCIA SOCIAL CONSTANTES NO ARQUIVO SEFIP
TOMADOR DE SERVIÇOS/OBRA

EMPRESA: A C QUEIROZ CONSTRUCOES LTDA
COMP: 12/2023 COD REC:155 COD GPS: 2100 FPAS: 507 OUTRAS ENT: SIMPLES: 1 RAT: 3.0
TOMADOR/OBRA: A C QUEIROZ CONSTRUCOES LTDA N° DE CONTROLE: NOUstljjhZZ0000-5
LOGRADOURO: R DO CUPIM 132 BAIRRO: GRACAS CNAE PREPONDERANTE: 4313400
CIDADE: RECIFE UF: PE CEP: 52011-070 TELEFONE: 0081 9825 0626 CNAE: 4313400

VALOR DEV PREV SOC CALCULADO SEFIP: 5.688.42 CONTRIB SEGURADOS - DEVIDA: 1.510.28
SALÁRIO FAMÍLIA: 59.82 RECEITA EVENTO DESP/PATROCÍNIO: 0.00
SALÁRIO MATERNIDADE: 0.00 PERC DE ISENÇÃO DE FILANTROPIA: 0,00
VALORES PAGOS COOP TRABALHO - SEM ADICIONAL: 0.00 13° SALÁRIO MATERNIDADE: 0,00
VALORES PAGOS COOP TRABALHO - ADIC. 15 ANOS: 0,00 COM PRODUÇÃO PJ: 0.00
VALORES PAGOS COOP TRABALHO - ADIC. 20 ANOS: 0,00 COM PRODUÇÃO PF: 0.00
VALORES PAGOS COOP TRABALHO - ADIC. 25 ANOS: 0,00 VALOR DAS FATURAS EMITIDAS PARA O TOMADOR: 0.00

COMPENSAÇÃO
PERÍODO INICIAL: PERÍODO FINAL: VALOR SOLICITADO: 0.00
VALOR ABATIDO: 0.00 VALOR A COMPENSAR: 0.00 VALOR EXCEDENTE AO LIMITE DOS 30%: 0.00

RETENÇÃO (LEI 9.711/98)
VALOR INFORMADO: 0.00 VALOR ABATIDO PELO SEFIP: 0.00 VALOR A COMPENSAR/RESTITUIR: 0.00

BASE DE CÁLCULO APOSENTADORIA ESPECIAL/OCORRÊNCIA
15 ANOS: 0.00 20 ANOS: 0.00 25 ANOS: 0.00
QUANTIDADE: 0 QUANTIDADE: 0 QUANTIDADE: 0

QUANTIDADE DE MOVIMENTAÇÕES / CÓDIGOS

H :	0 I1:	2 I2:	0 I3:	0 I4:	0 I5:	0 J :	0 K :	0 L :	0 M :	0
N1:	0 N2:	0 N3:	0 O1:	0 O2:	0 O3:	0 P1:	0 P2:	0 P3:	0 Q1:	0
Q2:	0 Q3:	0 Q4:	0 Q5:	0 Q6:	0 Q7:	0 R :	0 R1:	0 S2:	0 S3:	0
T1:	0 T2:	0 U1:	0 U2:	0 U3:	0 V3:	0 W :	0 X :	0 X1:	0 Y :	0
Z1:	0 Z2:	0 Z3:	0 Z4:	0 Z5:	0 Z6:	0 Z6:	0			

MINISTÉRIO DO TRABALHO E EMPREGO - MTE
GPIP - SEPIP 8.40 (17/10/2022) TABELAS 44.0 (25/01/2022)

MINISTÉRIO DA FAZENDA - MP

DATA: 27/12/2023
HORA: 20:37:30
PÁG : 0006/0011

RELAÇÃO DOS TRABALHADORES CONSTANTES NO ARQUIVO SEPIP
MODALIDADE : "BRANCO"-RECOLHIMENTO AO FGTS E DECLARAÇÃO À PREVIDÊNCIA

85800000224 563701802405 107684200825 327708700013

EMPRESA: A C QUEIROZ CONSTRUCOES LTDA
COMP: 12/2023 COD REC:155 COD GPS: 2208
TOMADOR/OBRA: IMPORTACAO ESOCIAL

FPAS: 507

OUTRAS ENT:

SIMPLES: 1

RAT: 3.0

INSCRIÇÃO: 23.277.087/0001-44

FAP: 1.00 RAT AJUSTADO: 3.00

INSCRIÇÃO: 900112850776

NOME TRABALHADOR	REM 13° SAL	PIS/PASEP/CI	ADMISSÃO	CAT	OCOR	DATA/COD MOVIMENTAÇÃO	CBO
REM SEM 13° SAL	REM 13° SAL	BASE CÁL 13° SAL PREV SOC	CONTRIB SEG DEVIDA			DEPÓSITO	JAM
		BASE CÁL PREV SOCIAL					

ADEILTON LEANDRO DE SALES		160.53842.44-4	01/11/2021	01			07152
2.054,80	1.027,40	0,00	166,75			246,57	0,00
FABIANO JOSE DE LIMA		126.70107.45-3	17/08/2022	01			07152
2.557,08	1.027,40	0,00	215,84			286,76	0,00
LEANDRO BARROS DO NASCIMENTO		140.55106.45-5	15/06/2022	01			07170
1.546,60	773,30	0,00	121,01			185,59	0,00

TOTAIS DA EMPRESA/TOMADOR							
6.158,48	2.828,10	0,00	503,60			718,92	0,00

MINISTÉRIO DO TRABALHO E EMPREGO - MTE
GFIP - SEFIP 8.40 (17/10/2022) TABELAS 44.0 (25/01/2022)

MINISTÉRIO DA FAZENDA - MF

DATA: 27/12/2023
HORA: 20:37:30
PÁG : 0007/0011

RELAÇÃO DOS TRABALHADORES CONSTANTES NO ARQUIVO SEFIP
RESUMO DO FECHAMENTO - TOMADOR DE SERVIÇOS/OBRA
MODALIDADE : "BRANCO"-RECOLHIMENTO AO FGTS E DECLARAÇÃO À PREVIDÊNCIA
85800000224 563701802405 107684200825 327708700013

EMPRESA: A C QUEIROZ CONSTRUCOES LTDA
COMP: 12/2023 COD REC:155 COD GPS: 2208 FPAS: 507 OUTRAS ENT: SIMPLES:1 RAT: 3.0
TOMADOR/OBRA: IMPORTACAO ESOCIAL N° DE CONTROLE: FEFAm71dYga0000-1
LOGRADOURO: R DO CUPIM 132 BAIRRO: GRACAS
CIDADE: RECIPE UF: PE CEP: 52011-070

N° ARQUIVO: D8vsubm5v810000-3
INSCRIÇÃO: 23.277.087/0001-44
FAP: 1.00 RAT AJUSTADO: 3.00
INSCRIÇÃO: 900112850776
CNAE PREPONDERANTE: 4313400
CNAE: 4313400

CAT	QUANT	REMUNERAÇÃO SEM 13°	REMUNERAÇÃO 13°	BASE CÁL PREV SOC	BASE CÁL 13° PREV SOC
01	3	6.158,48	2.828,10	6.158,48	0,00
TOTAIS:	3	6.158,48	2.828,10	6.158,48	0,00

MINISTÉRIO DO TRABALHO E EMPREGO - MTE
GFIP - SEFIP 8.40 (17/10/2022) TABELAS 44.0 (25/01/2022)

MINISTÉRIO DA FAZENDA - MF

DATA: 27/12/2023
HORA: 20:37:30
PÁG : 0008/0011

RESUMO DAS INFORMAÇÕES À PREVIDÊNCIA SOCIAL CONSTANTES NO ARQUIVO SEFIP
TOMADOR DE SERVIÇOS/OBRA

EMPRESA: A C QUEIROZ CONSTRUCOES LTDA
COMP: 12/2023 COD REC:155 COD GPS: 2208 FPAS: 507 OUTRAS ENT: SIMPLES:1 RAT: 3.0
TOMADOR/OBRA: IMPORTACAO ESOCIAL N° DE CONTROLE: PEFAm71dyga0000-1
LOGRADOURO: R DO CUPIM 132 BAIRRO: GRACAS CNAE PREPONDERANTE: 4313400
CIDADE: RECEIFE UF: PE CEP: 52011-070 TELEFONE: 0081 9825 0626 CNAE: 4313400

N° ARQUIVO: D8vsubm5v810000-3
INSCRIÇÃO: 23.277.087/0001-44
FAP: 1.00 RAT AJUSTADO: 3.00
INSCRIÇÃO: 900112850776

VALOR DEV PREV SOC CALCULADO SEFIP:	1.920.04	CONTRIB SEGURADOS - DEVIDA:	503.60
SALÁRIO FAMÍLIA:	0.00	RECEITA EVENTO DESP/PATROCÍNIO:	0.00
SALÁRIO MATERNIDADE:	0.00	PERC DE ISENÇÃO DE FILANTROPIA:	0.00
VALORES PAGOS COOP TRABALHO - SEM ADICIONAL:	0.00	13° SALÁRIO MATERNIDADE:	0.00
VALORES PAGOS COOP TRABALHO - ADIC. 15 ANOS:	0.00	COM PRODUÇÃO PJ:	0.00
VALORES PAGOS COOP TRABALHO - ADIC. 20 ANOS:	0.00	COM PRODUÇÃO PF:	0.00
VALORES PAGOS COOP TRABALHO - ADIC. 25 ANOS:	0.00	VALOR DAS FATURAS EMITIDAS PARA O TOMADOR:	0.00

COMPENSAÇÃO		VALOR SOLICITADO:	0.00
PERÍODO INICIAL:	PERÍODO FINAL:	0.00 VALOR EXCEDENTE AO LIMITE DOS 30%:	0.00
VALOR ABATIDO:	0.00 VALOR A COMPENSAR:		

RETENÇÃO (LEI 9.711/98)				
VALOR INFORMADO:	0.00 VALOR ABATIDO PELO SEFIP:	0.00	VALOR A COMPENSAR/RESTITUIR:	0.00

BASE DE CÁLCULO APOSENTADORIA ESPECIAL/OCORRÊNCIA					
15 ANOS:	0.00	20 ANOS:	0.00	25 ANOS:	0.00
QUANTIDADE:	0	QUANTIDADE:	0	QUANTIDADE:	0

QUANTIDADE DE MOVIMENTAÇÕES / CÓDIGOS

H :	0 I1:	0 I2:	0 I3:	0 I4:	0 I5:	0 J :	0 K :	0 L :	0 M :	0
N1:	0 N2:	0 N3:	0 O1:	0 O2:	0 O3:	0 P1:	0 P2:	0 P3:	0 Q1:	0
Q2:	0 Q3:	0 Q4:	0 Q5:	0 Q6:	0 Q7:	0 R :	0 R1:	0 S2:	0 S3:	0
T1:	0 T2:	0 U1:	0 U2:	0 U3:	0 V3:	0 W :	0 X :	0 X1:	0 Y :	0
Z1:	0 Z2:	0 Z3:	0 Z4:	0 Z5:	0 Z6:	0 Z6:	0			

MINISTÉRIO DO TRABALHO E EMPREGO - MTE
GFIP - SEFIP 8.40 (17/10/2022) TABELAS 44.0 (25/01/2022)

MINISTÉRIO DA FAZENDA - MF

DATA: 27/12/2023
HORA: 20:37:30
PÁG : 0009/0011

RELAÇÃO DOS TRABALHADORES CONSTANTES NO ARQUIVO SEFIP
RESUMO DO FECHAMENTO - EMPRESA

858000000224 563701802405 107684200825 327708700013

EMPRESA: A C QUEIROZ CONSTRUCOES LTDA		N° DE CONTROLE: H6glbewTIWm0000-5		N° ARQUIVO: D8vsubm5v810000-3	
COMP: 12/2023 COD REC:155 COD GPS:		FPAS: 507	OUTRAS ENT:	SIMPLES: 1	RAT: 3.0
TOMADOR/OBRA:				INSCRIÇÃO: 23.277.087/0001-44	
LOGRADOURO: R DO CUPIM 132		BAIRRO: GRACAS		FAP: 1.00 RAT AJUSTADO: 3.00	
CIDADE: RECIFE		UF: PE	CEP: 52011-070	INSCRIÇÃO:	
				CNAE PREPONDERANTE: 4313400	
				CNAE: 4313400	
CAT	QUANT	REMUNERAÇÃO SEM 13°	REMUNERAÇÃO 13°	BASE CÁL PREV SOC	BASE CÁL 13° PREV SOC
01	13	22.018,90	8.505,73	22.018,90	1.417,71
11	1	1.320,00	0,00	1.320,00	0,00
TOTAIS:	14	23.338,90	8.505,73	23.338,90	1.417,71

MINISTÉRIO DO TRABALHO E EMPREGO - MTE
GFIP - SEFIP 8.40 (17/10/2022) TABELAS 44.0 (25/01/2022)

MINISTÉRIO DA FAZENDA - MF

DATA: 27/12/2023
HORA: 20:37:30
PÁG: 0010/0011

RELACÃO DOS TRABALHADORES CONSTANTES NO ARQUIVO SEFIP
RESUMO DO FECHAMENTO - EMPRESA
FGTS

858000000224 563701802405 107684200825 327708700013

EMPRESA: A C QUEIROZ CONSTRUCOES LTDA
COMP: 12/2023 COD REC:155 COD GPS:
TOMADOR/OBRA:

Nº DE CONTROLE: H6glbewTIWm0000-5
FPAS: 507 OUTRAS ENT: SIMPLES: 1 RAT: 3.0

Nº ARQUIVO: D8vsbm5v810000-3
INSCRIÇÃO: 23.277.087/0001-44
FAP: 1.00 RAT AJUSTADO: 3.00
INSCRIÇÃO:

LOGRADOURO: R DO CUPIM 132
CIDADE: RECIFE

UF: PE CEP: 52011-070

BAIRRO: GRACAS

CNAE PREPONDERANTE: 4313400
CNAE: 4313400

MODALIDADE : "Branco"-RECOLHIMENTO AO FGTS E DECLARAÇÃO À PREVIDÊNCIA

	FGTS - 8%
REMUNERAÇÃO SEM 13º SALÁRIO	20.472,30
REMUNERAÇÃO 13º SALARIO	7.732,44
QUANTIDADE TRABALHADORES	11

VALORES DO FGTS

DATA DE RECOLHIMENTO ATÉ 07/01/2024

DEPÓSITO FGTS	ENCARGOS FGTS	CONTRIB SOCIAL	ENCARGOS CONTRIB SOCIAL	TOTAL RECOLHER
2.256,37	0,00	0,00	0,00	2.256,37

MINISTÉRIO DO TRABALHO E EMPREGO - MTE
GFIP - SEFIP 8.40 (17/10/2022) TABELAS 44.0 (25/01/2022)

MINISTÉRIO DA FAZENDA - MF

DATA: 27/12/2023
HORA: 20:37:30
PÁG : 0011/0011

RESUMO DAS INFORMAÇÕES À PREVIDÊNCIA SOCIAL CONSTANTES NO ARQUIVO SEFIP
EMPRESA

EMPRESA: A C QUEIROZ CONSTRUCOES LTDA	N° DE CONTROLE: H6glbewTIWm0000-5	N° ARQUIVO: D8vsubm5v810000-3
COMP: 12/2023 COD REC:155 COD GPS:	FPAS: 507 OUTRAS ENT: SIMPLES: 1 RAT: 3.0	INSCRIÇÃO: 23.277.087/0001-44
TOMADOR/OBRA:		FAP: 1.00 RAT AJUSTADO: 3.00
LOGRADOURO: R DO CUPIM 132	BAIRRO: GRACAS	INSCRIÇÃO:
CIDADE: RECEPE	UF: PE CEP: 52011-070	CNAE PREPONDERANTE: 4313400
	TELEFONE: 0081 9825 0626	CNAE: 4313400
VALOR DEV PREV SOC CALCULADO SEFIP:	7.608.46	CONTRIB SEGURADOS - DEVIDA: 2.013.88
SALÁRIO FAMÍLIA:	59.82	RECEITA EVENTO DESP/PATROCÍNIO: 0.00
SALÁRIO MATERNIDADE:	0.00	PERC DE ISENÇÃO DE FILANTROPIA: 0.00
VALORES PAGOS COOP TRABALHO - SEM ADICIONAL:	0.00	13° SALÁRIO MATERNIDADE: 0.00
VALORES PAGOS COOP TRABALHO - ADIC. 15 ANOS:	0.00	COM PRODUÇÃO PJ: 0.00
VALORES PAGOS COOP TRABALHO - ADIC. 20 ANOS:	0.00	COM PRODUÇÃO PF: 0.00
VALORES PAGOS COOP TRABALHO - ADIC. 25 ANOS:	0.00	VALOR DAS FATURAS EMITIDAS PARA O TOMADOR: 0.00
COMPENSAÇÃO		
PERÍODO INICIAL:	PERÍODO FINAL:	VALOR SOLICITADO: 0.00
VALOR ABATIDO: 0.00	VALOR A COMPENSAR:	0.00
VALOR EXCEDENTE AO LIMITE DOS 30%:		0.00
RETENÇÃO (LEI 9.711/98)		
VALOR INFORMADO: 0.00	VALOR ABATIDO PELO SEFIP: 0.00	VALOR A COMPENSAR/RESTITUIR: 0.00
BASE DE CÁLCULO APOSENTADORIA ESPECIAL/OCORRÊNCIA		
15 ANOS: 0.00	20 ANOS: 0.00	25 ANOS: 0.00
QUANTIDADE: 0	QUANTIDADE: 0	QUANTIDADE: 0

QUANTIDADE DE MOVIMENTAÇÕES / CÓDIGOS

H :	0	I1:	2	I2:	0	I3:	0	I4:	0	I5:	0	J :	0	K :	0	L :	0	M :	0
N1:	0	N2:	0	N3:	0	O1:	0	O2:	0	O3:	0	P1:	0	P2:	0	P3:	0	Q1:	0
Q2:	0	Q3:	0	Q4:	0	Q5:	0	Q6:	0	Q7:	0	R :	0	R1:	0	S2:	0	S3:	0
T1:	0	T2:	0	U1:	0	U2:	0	U3:	0	V3:	0	W :	0	X :	0	X1:	0	Y :	0
Z1:	0	Z2:	0	Z3:	0	Z4:	0	Z5:	0	Z6:	0	Z6:	0						



PODER JUDICIÁRIO
JUSTIÇA DO TRABALHO

CERTIDÃO NEGATIVA DE DÉBITOS TRABALHISTAS

Nome: A. C. QUEIROZ CONSTRUCOES LTDA (MATRIZ E FILIAIS)
CNPJ: 23.277.087/0001-44
Certidão n°: 49429179/2023
Expedição: 18/09/2023, às 08:53:32
Validade: 16/03/2024 - 180 (cento e oitenta) dias, contados da data de sua expedição.

Certifica-se que **A. C. QUEIROZ CONSTRUCOES LTDA (MATRIZ E FILIAIS)**, inscrito(a) no CNPJ sob o n° **23.277.087/0001-44**, **NÃO CONSTA** como inadimplente no Banco Nacional de Devedores Trabalhistas. Certidão emitida com base nos arts. 642-A e 883-A da Consolidação das Leis do Trabalho, acrescentados pelas Leis ns.º 12.440/2011 e 13.467/2017, e no Ato 01/2022 da CGJT, de 21 de janeiro de 2022. Os dados constantes desta Certidão são de responsabilidade dos Tribunais do Trabalho.

No caso de pessoa jurídica, a Certidão atesta a empresa em relação a todos os seus estabelecimentos, agências ou filiais.

A aceitação desta certidão condiciona-se à verificação de sua autenticidade no portal do Tribunal Superior do Trabalho na Internet (<http://www.tst.jus.br>).

Certidão emitida gratuitamente.

INFORMAÇÃO IMPORTANTE

Do Banco Nacional de Devedores Trabalhistas constam os dados necessários à identificação das pessoas naturais e jurídicas inadimplentes perante a Justiça do Trabalho quanto às obrigações estabelecidas em sentença condenatória transitada em julgado ou em acordos judiciais trabalhistas, inclusive no concernente aos recolhimentos previdenciários, a honorários, a custas, a emolumentos ou a recolhimentos determinados em lei; ou decorrentes de execução de acordos firmados perante o Ministério Público do Trabalho, Comissão de Conciliação Prévia ou demais títulos que, por disposição legal, contiver força executiva.



Certidão Negativa Débitos Fiscais

1. Denominação Social/Nome

A. C. QUEIROZ CONSTRUCOES LTDA EPP

2. CMC

545.687-8

3. Endereço

RUA DO CUPIM, 132 cx pst 043
BAIRRO GRACAS, CEP 52011-070, RECIFE-PE

4. CNPJ/CPF

23.277.087/0001-44

5. Atividade Econômica

4313-40-0 OBRAS DE TERRAPLENAGEM
4330-40-4 SERVIÇOS DE PINTURA DE EDIFÍCIOS EM GERAL
4330-49-9 OUTRAS OBRAS DE ACABAMENTO DA CONSTRUÇÃO
4299-59-9 OUTRAS OBRAS DE ENGENHARIA CIVIL NÃO ESPECIFICADAS ANTERIORMENTE
4211-10-1 CONSTRUÇÃO DE RODOVIAS E FERROVIAS
4213-80-0 OBRAS DE URBANIZAÇÃO - RUAS, PRAÇAS E CALÇADAS
7732-20-1 ALUGUEL DE MÁQUINAS E EQUIPAMENTOS PARA CONSTRUÇÃO SEM OPERADOR, EXC ANDAIMES
4319-30-0 SERVIÇOS DE PREPARAÇÃO DO TERRENO NÃO ESPECIFICADOS ANTERIORMENTE

6. Descrição

Certifico, de acordo com a legislação em vigor e em conformidade com os registros cadastrais / fiscais, nesta data, que o contribuinte de que trata a presente certidão está regularizado com o erário municipal no que concerne aos lançamentos relativos aos tributos municipais.

7. Ressalva

* * * * *

8. Validade/Autenticidade

Esta certidão é válida por 60 (sessenta) dias a contar da data de sua expedição e sua autenticidade deverá ser confirmada na página <http://recifeemdia.recife.pe.gov.br/certidoes>

Certidão equivalente ao Certificado de Regularidade Fiscal, nos termos da Lei 8.666/93 e abrange as esferas administrativa e judicial (dívida ativa)

A Prefeitura do Recife poderá cobrar e inscrever quaisquer dívidas de responsabilidade do sujeito passivo acima identificado, que vierem a ser apuradas.

9. Código de Autenticidade

114.9985.4554

10. Expedida em

Recife, 04 de DEZEMBRO de 2023

11. Certidão emitida com base nos pagamentos registrados até

29 de NOVEMBRO de 2023



CERTIDÃO DE REGULARIDADE FISCAL

Número da Certidão: 2023.000010799792-98

Data de Emissão: 04/12/2023

DADOS DO REQUERENTE

CNPJ: 23.277.087/0001-44

Certificamos, observadas as disposições da legislação vigente e de acordo com os registros existentes neste órgão, que o requerente acima identificado está em situação **REGULAR** perante a Fazenda Pública Estadual. A referida identificação não pertence a contribuinte com inscrição ativa no Cadastro de Contribuintes do Estado de Pernambuco.

A presente certidão não compreende débitos cuja exigibilidade esteja suspensa, nem exclui o direito da Fazenda Pública Estadual, a qualquer tempo, cobrar valores a ela porventura devidos pelo referido requerente.

Esta certidão é válida até **02/03/2024** devendo ser confirmada sua autenticidade através do serviço "ARE VIRTUAL" na página www.sefaz.pe.gov.br.

Inválida para licitação no que se refere ao fornecimento de mercadorias ou prestação de serviços de transporte interestadual e intermunicipal ou comunicação não compreendidos na competência tributária dos municípios se o requerente supracitado estiver localizado em Pernambuco.

Voltar

Imprimir



Certificado de Regularidade do FGTS - CRF

Inscrição: 23.277.087/0001-44
Razão Social: A C QUEIROZ CONSTRUCOES EIRELI EPP
Endereço: R DO CUPIM 132 CXPST 043 / GRACAS / RECIFE / PE / 52011-070

A Caixa Econômica Federal, no uso da atribuição que lhe confere o Art. 7, da Lei 8.036, de 11 de maio de 1990, certifica que, nesta data, a empresa acima identificada encontra-se em situação regular perante o Fundo de Garantia do Tempo de Serviço - FGTS.

O presente Certificado não servirá de prova contra cobrança de quaisquer débitos referentes a contribuições e/ou encargos devidos, decorrentes das obrigações com o FGTS.

Validade: 08/01/2024 a 06/02/2024

Certificação Número: 2024010804515115766301

Informação obtida em 10/01/2024 08:58:03

A utilização deste Certificado para os fins previstos em Lei esta condicionada a verificação de autenticidade no site da Caixa: www.caixa.gov.br

Simples
ServiçosSimei
Serviços[Início](#) | [Voltar](#)**>Consulta Optantes****Data da consulta:** 30/01/2024 15:50:17

Identificação do Contribuinte - CNPJ Matriz

CNPJ: 23.277.087/0001-44

A opção pelo Simples Nacional e/ou SIMEI abrange todos os estabelecimentos da empresa

Nome Empresarial: A. C. QUEIROZ CONSTRUCOES LTDA

Situação Atual

Situação no Simples Nacional: **Optante pelo Simples Nacional desde 15/09/2015**Situação no SIMEI: **NÃO enquadrado no SIMEI****+ Mais informações**[Política de Privacidade e Condições de Uso](#)