



http://assinador.pscs.com.br/assinadorweb/autenticacao?chave1=U10D56K1TVZQ54VelLq0rZRFwdzccAr1V_Ij89M_qtXx0t4mA9U8VQ
 ASSINADO DIGITALMENTE POR: 26045471000100-AMB COMERCIO LTDA | 30441803415-JOSE JAMISON MARQUES DE OLIVEIRA

Conta	Histórico	C/P	Débito	Crédito
(2872) BB GIRO	CAP GIRO DIG AMORTIZAÇÃO	63	2.873,58	
(2872) BB GIRO	ESTORNO DE DÉBITO	63		2.873,58
(2872) BB GIRO	BB GIRO	63	1.652,97	
(2872) BB GIRO	ESTORNO DE DÉBITO	63		1.652,97
(2880) EMPRESARIAL VISA BANCO DO BRASIL	PAGTO CARTÃO CRÉDITO - EMPRESARIAL VISA	63	896,27	
(2880) EMPRESARIAL VISA BANCO DO BRASIL	ESTORNO DE DÉBITO - EMPRESARIAL VISA	63		896,27
Total do Dia:			10.845,64	10.845,64

21 de novembro de 2023

(63) 001 - Banco do Brasil S.A.	CAP GIRO DIG AMORTIZAÇÃO	2872		2.877,96
(63) 001 - Banco do Brasil S.A.	ESTORNO DE DÉBITO	2872	2.877,96	
(63) 001 - Banco do Brasil S.A.	BB GIRO	2872		1.689,11
(63) 001 - Banco do Brasil S.A.	ESTORNO DE DÉBITO	2872	1.689,11	
(63) 001 - Banco do Brasil S.A.	PAGTO CARTÃO CRÉDITO - EMPRESARIAL VISA	2880		896,27
(63) 001 - Banco do Brasil S.A.	ESTORNO DE DÉBITO - EMPRESARIAL VISA	2880	896,27	
(2143) 208 - Banco BTG Pactual S.A.	PAGAMENTO DE BOLETO ENVIADO PARA PENTAGONO COMERCIO A T LTDA	2206		532,29
(2143) 208 - Banco BTG Pactual S.A.	PIX ENVIADO PARA NORTEL SUPRIMENTOS INDUSTRIAS LTDA	2542		3.223,54
(2542) Transferência de Numerário (PIX, TED e DOC)	PIX ENVIADO PARA NORTEL SUPRIMENTOS INDUSTRIAS LTDA	2143	3.223,54	
(2206) Pagamento de Boletos	PAGAMENTO DE BOLETO ENVIADO PARA PENTAGONO COMERCIO A T LTDA	2143	532,29	
(2872) BB GIRO	CAP GIRO DIG AMORTIZAÇÃO	63	2.877,96	
(2872) BB GIRO	ESTORNO DE DÉBITO	63		2.877,96
(2872) BB GIRO	BB GIRO	63	1.689,11	
(2872) BB GIRO	ESTORNO DE DÉBITO	63		1.689,11
(2880) EMPRESARIAL VISA BANCO DO BRASIL	PAGTO CARTÃO CRÉDITO - EMPRESARIAL VISA	63	896,27	
(2880) EMPRESARIAL VISA BANCO DO BRASIL	ESTORNO DE DÉBITO - EMPRESARIAL VISA	63		896,27



http://assinador.pscs.com.br/assinadorweb/autenticacao?chave1=U10D56K1TVZQ54Vcltq0rZRFwdzccar1V_Ij89M_qtXx0t4ma9U8VQ
 ASSINADO DIGITALMENTE POR: 26045471000100-AMB COMERCIO LTDA | 30441803415-JOSE JAMISON MARQUES DE OLIVEIRA

Conta	Histórico	C/P	Débito	Crédito
		Total do Dia:	14.682,51	14.682,51
22 de novembro de 2023				
(63) 001 - Banco do Brasil S.A.	CAP GIRO DIG AMORTIZAÇÃO	2872		2.882,34
(63) 001 - Banco do Brasil S.A.	ESTORNO DE DÉBITO	2872	2.882,34	
(63) 001 - Banco do Brasil S.A.	BB GIRO	2872		1.692,19
(63) 001 - Banco do Brasil S.A.	ESTORNO DE DÉBITO	2872	1.692,19	
(63) 001 - Banco do Brasil S.A.	PAGTO CARTÃO CRÉDITO - EMPRESARIAL VISA	2880		896,27
(63) 001 - Banco do Brasil S.A.	ESTORNO DE DÉBITO - EMPRESARIAL VISA	2880	896,27	
(2143) 208 - Banco BTG Pactual S.A.	PIX ENVIADO PARA MARCOS ANTONIO BEZERRA VILA BELA	2542		603,01
(2143) 208 - Banco BTG Pactual S.A.	PIX RECEBIDO DE AMB COMERCIO LTDA	1613	10.687,10	
(2143) 208 - Banco BTG Pactual S.A.	PIX ENVIADO PARA IMPOLUZ	2542		311,22
(2143) 208 - Banco BTG Pactual S.A.	PIX RECEBIDO DE MARCOS ANTONIO BEZERRA VILA BELA	1613	311,22	
(2143) 208 - Banco BTG Pactual S.A.	PIX ENVIADO PARA IMPOLUZ	2206		2.839,78
(2143) 208 - Banco BTG Pactual S.A.	PIX RECEBIDO DE MARCOS ANTONIO BEZERRA VILA BELA	1613	291,79	
(1613) Rec. em Conta VIA (TED, DOC E PIX)	PIX RECEBIDO DE AMB COMERCIO LTDA	2143		10.687,10
(1613) Rec. em Conta VIA (TED, DOC E PIX)	PIX RECEBIDO DE MARCOS ANTONIO BEZERRA VILA BELA	2143		311,22
(1613) Rec. em Conta VIA (TED, DOC E PIX)	PIX RECEBIDO DE MARCOS ANTONIO BEZERRA VILA BELA	2143		291,79
(2542) Transferência de Numerário (PIX, TED e DOC)	PIX ENVIADO PARA MARCOS ANTONIO BEZERRA VILA BELA	2143	603,01	
(2542) Transferência de Numerário (PIX, TED e DOC)	PIX ENVIADO PARA IMPOLUZ	2143	311,22	
(2206) Pagamento de Boletos	PIX ENVIADO PARA IMPOLUZ	2143	2.839,78	
(2872) BB GIRO	CAP GIRO DIG AMORTIZAÇÃO	63	2.882,34	
(2872) BB GIRO	ESTORNO DE DÉBITO	63		2.882,34
(2872) BB GIRO	BB GIRO	63	1.692,19	
(2872) BB GIRO	ESTORNO DE DÉBITO	63		1.692,19
(2880) EMPRESARIAL VISA BANCO DO BRASIL	PAGTO CARTÃO CRÉDITO - EMPRESARIAL VISA	63	896,27	



http://assinador.pscs.com.br/assinadorweb/autenticacao?chave1=U10D56K1TVZQ54VelLq0rZRFwdzccAr1V_Ij89M_qtXx0t4mã9U8VQ
 ASSINADO DIGITALMENTE POR: 26045471000100-AMB COMERCIO LTDA|30441803415-JOSE JAMISON MARQUES DE OLIVEIRA

Conta	Histórico	C/P	Débito	Crédito
(2880) EMPRESARIAL VISA BANCO DO BRASIL	ESTORNO DE DÉBITO - EMPRESARIAL VISA	63		896,27
Total do Dia:			25.985,72	25.985,72
23 de novembro de 2023				
(63) 001 - Banco do Brasil S.A.	CAP GIRO DIG AMORTIZAÇÃO	2872		2.886,72
(63) 001 - Banco do Brasil S.A.	ESTORNO DE DÉBITO	2872	2.886,72	
(63) 001 - Banco do Brasil S.A.	BB GIRO	2872		1.695,28
(63) 001 - Banco do Brasil S.A.	ESTORNO DE DÉBITO	2872	1.695,28	
(63) 001 - Banco do Brasil S.A.	PAGTO CARTÃO CRÉDITO - EMPRESARIAL VISA	2880		896,27
(63) 001 - Banco do Brasil S.A.	ESTORNO DE DÉBITO - EMPRESARIAL VISA	2880	896,27	
(2143) 208 - Banco BTG Pactual S.A.	PIX ENVIADO PARA MINISTERIO DA ECONOMIASRS1HR55SYTS2GZX0YNP5QAGSLPix enviado para Ministério Da Economia - Pagamento do Simples da AVB	2744		70,58
(2143) 208 - Banco BTG Pactual S.A.	PIX ENVIADO PARA VALMESSI REFRIGERACAO LTDA MEMPDA	2542		120,00
(2143) 208 - Banco BTG Pactual S.A.	PIX ENVIADO PARA VALMESSI REFRIGERACAO LTDA MEMPDA	2542		40,00
(2143) 208 - Banco BTG Pactual S.A.	PAGAMENTO DE BOLETO ENVIADO PARA NORTEL SUPRIMENTOS INDUSTRIAIS LTDA	2542		2.596,13
(2542) Transferência de Numerário (PIX, TED e DOC)	PIX ENVIADO PARA VALMESSI REFRIGERACAO LTDA MEMPDA	2143	120,00	
(2542) Transferência de Numerário (PIX, TED e DOC)	PIX ENVIADO PARA VALMESSI REFRIGERACAO LTDA MEMPDA	2143	40,00	
(2542) Transferência de Numerário (PIX, TED e DOC)	PAGAMENTO DE BOLETO ENVIADO PARA NORTEL SUPRIMENTOS INDUSTRIAIS LTDA	2143	2.596,13	
(2744) Simples Nacional	PIX ENVIADO PARA MINISTERIO DA ECONOMIASRS1HR55SYTS2GZX0YNP5QAGSLPix enviado para Ministério Da Economia - Pagamento do Simples da AVB	2143	70,58	
(2872) BB GIRO	CAP GIRO DIG AMORTIZAÇÃO	63	2.886,72	
(2872) BB GIRO	ESTORNO DE DÉBITO	63		2.886,72
(2872) BB GIRO	BB GIRO	63	1.695,28	
(2872) BB GIRO	ESTORNO DE DÉBITO	63		1.695,28
(2880) EMPRESARIAL VISA BANCO DO BRASIL	PAGTO CARTÃO CRÉDITO - EMPRESARIAL VISA	63	896,27	



http://assinador.pscs.com.br/assinadorweb/autenticacao?chave1=U10D56K1TVZQ54VelLtg0rZRFwdzccAr1V_Ij89M_qtXx0t4mA9U8VQ
 ASSINADO DIGITALMENTE POR: 26045471000100-AMB COMERCIO LTDA|30441803415-JOSE JAMISON MARQUES DE OLIVEIRA

Conta	Histórico	C/P	Débito	Crédito
(2880) EMPRESARIAL VISA BANCO DO BRASIL	ESTORNO DE DÉBITO - EMPRESARIAL VISA	63		896,27

Total do Dia:

13.783,25

13.783,25

24 de novembro de 2023

(63) 001 - Banco do Brasil S.A.	CAP GIRO DIG AMORTIZAÇÃO	2872		2.891,12
(63) 001 - Banco do Brasil S.A.	ESTORNO DE DÉBITO	2872	2.891,12	
(63) 001 - Banco do Brasil S.A.	BB GIRO	2872		1.698,38
(63) 001 - Banco do Brasil S.A.	ESTORNO DE DÉBITO	2872	1.698,38	
(63) 001 - Banco do Brasil S.A.	PAGTO CARTÃO CRÉDITO - EMPRESARIAL VISA	2880		896,27
(63) 001 - Banco do Brasil S.A.	ESTORNO DE DÉBITO - EMPRESARIAL VISA	2880	896,27	
(84) 033 - Banco Santander S.A.	VALOR REF. Á APLICAÇÃO CONTAMAX 033 - Banco Santander S.A., CONFORME EXTRATO BANCÁRIO.	85		3.917,88
(84) 033 - Banco Santander S.A.	PIX RECEBIDO 208/0050/000000004978669	1288	3.917,88	
(85) Aplicacao contamax - 033 - Banco Santander S.A.	VALOR REF. Á APLICAÇÃO CONTAMAX 033 - Banco Santander S.A., CONFORME EXTRATO BANCÁRIO.	84	3.917,88	
(2143) 208 - Banco BTG Pactual S.A.	PIX ENVIADO PARA ANGM COMERCIO LTDA	2542		3.917,88
(1288) Mercadorias	PIX RECEBIDO 208/0050/000000004978669	84		3.917,88
(2542) Transferência de Numerário (PIX, TED e DOC)	PIX ENVIADO PARA ANGM COMERCIO LTDA	2143	3.917,88	
(2872) BB GIRO	CAP GIRO DIG AMORTIZAÇÃO	63	2.891,12	
(2872) BB GIRO	ESTORNO DE DÉBITO	63		2.891,12
(2872) BB GIRO	BB GIRO	63	1.698,38	
(2872) BB GIRO	ESTORNO DE DÉBITO	63		1.698,38
(2880) EMPRESARIAL VISA BANCO DO BRASIL	PAGTO CARTÃO CRÉDITO - EMPRESARIAL VISA	63	896,27	
(2880) EMPRESARIAL VISA BANCO DO BRASIL	ESTORNO DE DÉBITO - EMPRESARIAL VISA	63		896,27

Total do Dia:

22.725,18

22.725,18

27 de novembro de 2023

(63) 001 - Banco do Brasil S.A.	CAP GIRO DIG AMORTIZAÇÃO	2872		2.904,33
(63) 001 - Banco do Brasil S.A.	ESTORNO DE DÉBITO	2872	2.904,33	



Conta	Histórico	C/P	Débito	Crédito
(63) 001 - Banco do Brasil S.A.	BB GIRO	2872		1.707,69
(63) 001 - Banco do Brasil S.A.	ESTORNO DE DÉBITO	2872	1.707,69	
(63) 001 - Banco do Brasil S.A.	PAGTO CARTÃO CRÉDITO - EMPRESARIAL VISA	2880		896,27
(63) 001 - Banco do Brasil S.A.	ESTORNO DE DÉBITO - EMPRESARIAL VISA	2880	896,27	
(84) 033 - Banco Santander S.A.	VALOR REF. À RESGATE CONTAMAX AUTOMÁTICO 033 - Banco Santander S.A., CONFORME EXTRATO BANCÁRIO.	85	3.917,89	
(84) 033 - Banco Santander S.A.	VALOR REF. À TARIFA BANCÁRIAS (PIX, TED, DOC E PACOTE SERVIÇOS), CONFORME EXTRATO BANCÁRIO.	2871		6,50
(84) 033 - Banco Santander S.A.	PREST. DE EMPREST. FINANCIAMENTO PARC 001/012 300000024010	714		3.911,39
(85) Aplicacao contamax - 033 - Banco Santander S.A.	VALOR REF. À RESGATE CONTAMAX AUTOMÁTICO 033 - Banco Santander S.A., CONFORME EXTRATO BANCÁRIO.	84		3.917,89
(2143) 208 - Banco BTG Pactual S.A.	PAGAMENTO DE BOLETO ENVIADO PARA CJC CONSTRUÇOES E DISTRIBUICOES LTDA	2542		559,30
(2143) 208 - Banco BTG Pactual S.A.	PAGAMENTO DE BOLETO ENVIADO PARA UNILUX INDUSTRIA C T LTDA EPP	2542		1.714,80
(2143) 208 - Banco BTG Pactual S.A.	VALOR REF. À APLICAÇÃO CONTA REMUNERADA +. 208 - BANCO BTG PACTUAL S.A. CONFORME EXTRATO BANCÁRIO	2150		1.064,47
(2150) Remunera+ 208 - BANCO BTG PACTUAL S.A	VALOR REF. À RENDIMENTO APLICAÇÃO CONTA REMUNERADA +. 208 - BANCO BTG PACTUAL S.A. CONFORME EXTRATO BANCÁRIO	1512	0,98	
(2150) Remunera+ 208 - BANCO BTG PACTUAL S.A	VALOR REF. À APLICAÇÃO CONTA REMUNERADA +. 208 - BANCO BTG PACTUAL S.A. CONFORME EXTRATO BANCÁRIO	2143	1.064,47	
(714) Banco Santander S/A.	PREST. DE EMPREST. FINANCIAMENTO PARC 001/012 300000024010	84	3.911,39	
(1512) Rendimentos de Aplicações Financeiras	VALOR REF. À RENDIMENTO APLICAÇÃO CONTA REMUNERADA +. 208 - BANCO BTG PACTUAL S.A. CONFORME EXTRATO BANCÁRIO	2150		0,98
(2542) Transferência de Numerário (PIX, TED e DOC)	PAGAMENTO DE BOLETO ENVIADO PARA CJC CONSTRUÇOES E DISTRIBUICOES LTDA	2143	559,30	
(2542) Transferência de Numerário (PIX, TED e DOC)	PAGAMENTO DE BOLETO ENVIADO PARA UNILUX INDUSTRIA C T LTDA EPP	2143	1.714,80	
(2871) Tarifa Bancária	VALOR REF. À TARIFA BANCÁRIAS (PIX, TED, DOC E PACOTE SERVIÇOS), CONFORME EXTRATO BANCÁRIO.	84	6,50	
(2872) BB GIRO	CAP GIRO DIG AMORTIZAÇÃO	63	2.904,33	
(2872) BB GIRO	ESTORNO DE DÉBITO	63		2.904,33
(2872) BB GIRO	BB GIRO	63	1.707,69	
(2872) BB GIRO	ESTORNO DE DÉBITO	63		1.707,69
(2880) EMPRESARIAL VISA BANCO DO BRASIL	PAGTO CARTÃO CRÉDITO - EMPRESARIAL VISA	63	896,27	

http://assinador.pscs.com.br/assinadorweb/autenticacao?chave1=U10D56K1TVZQ54Velltq0rZRFwdzccAr1V_Ij89M_qtXx0t4mã9U8VQ
 ASSINADO DIGITALMENTE POR: 26045471000100-AMB COMERCIO LTDA | 30441803415-JOSE JAMISON MARQUES DE OLIVEIRA



http://assinador.pscs.com.br/assinadorweb/autenticacao?chave1=U10D56K1TVZQ54VelLtg0rZRFwdzccAr1V_Ij89M_qtXx0t4m29J8VQ
 ASSINADO DIGITALMENTE POR: 26045471000100-AMB COMERCIO LTDA | 30441803415-JOSE JAMISON MARQUES DE OLIVEIRA

Conta	Histórico	C/P	Débito	Crédito
(2880) EMPRESARIAL VISA BANCO DO BRASIL	ESTORNO DE DÉBITO - EMPRESARIAL VISA	63		896,27
Total do Dia:			22.191,91	22.191,91
28 de novembro de 2023				
(63) 001 - Banco do Brasil S.A.	CAP GIRO DIG AMORTIZAÇÃO	2872		5.629,16
(63) 001 - Banco do Brasil S.A.	ESTORNO DE DÉBITO	2872	5.629,16	
(63) 001 - Banco do Brasil S.A.	BB GIRO	2872		1.710,82
(63) 001 - Banco do Brasil S.A.	ESTORNO DE DÉBITO	2872	1.710,82	
(63) 001 - Banco do Brasil S.A.	PAGTO CARTÃO CRÉDITO - EMPRESARIAL VISA	2880		10.692,72
(63) 001 - Banco do Brasil S.A.	ESTORNO DE DÉBITO - EMPRESARIAL VISA	2880	10.692,72	
(2872) BB GIRO	CAP GIRO DIG AMORTIZAÇÃO	63	5.629,16	
(2872) BB GIRO	ESTORNO DE DÉBITO	63		5.629,16
(2872) BB GIRO	BB GIRO	63	1.710,82	
(2872) BB GIRO	ESTORNO DE DÉBITO	63		1.710,82
(2880) EMPRESARIAL VISA BANCO DO BRASIL	PAGTO CARTÃO CRÉDITO - EMPRESARIAL VISA	63	10.692,72	
(2880) EMPRESARIAL VISA BANCO DO BRASIL	ESTORNO DE DÉBITO - EMPRESARIAL VISA	63		10.692,72
Total do Dia:			36.065,40	36.065,40
29 de novembro de 2023				
(63) 001 - Banco do Brasil S.A.	PAGTO CARTÃO CRÉDITO - EMPRESARIAL VISA	2880		10.692,72
(63) 001 - Banco do Brasil S.A.	ESTORNO DE DÉBITO - EMPRESARIAL VISA	2880	10.692,72	
(63) 001 - Banco do Brasil S.A.	CAP GIRO DIG AMORTIZAÇÃO	2872		5.692,23
(63) 001 - Banco do Brasil S.A.	ESTORNO DE DÉBITO	2872	5.692,23	
(63) 001 - Banco do Brasil S.A.	BB GIRO	2872		1.713,95
(63) 001 - Banco do Brasil S.A.	ESTORNO DE DÉBITO	2872	1.713,95	
(2872) BB GIRO	CAP GIRO DIG AMORTIZAÇÃO	63	5.692,23	
(2872) BB GIRO	ESTORNO DE DÉBITO	63		5.692,23
(2872) BB GIRO	BB GIRO	63	1.713,95	



http://assinador.pscs.com.br/assinadorweb/autenticacao?chave1=U10D56K1TVZQ54VelLtg0rZRFwqzccAr1V_Ij89M_qtXx0t4mA9L8VQ
 ASSINADO DIGITALMENTE POR: 26045471000100-AMB COMERCIO LTDA | 30441803415-JOSE JAMISON MARQUES DE OLIVEIRA

Conta	Histórico	C/P	Débito	Crédito
(2872) BB GIRO	ESTORNO DE DÉBITO	63		1.713,95
(2880) EMPRESARIAL VISA BANCO DO BRASIL	PAGTO CARTÃO CRÉDITO - EMPRESARIAL VISA	63	10.692,72	
(2880) EMPRESARIAL VISA BANCO DO BRASIL	ESTORNO DE DÉBITO - EMPRESARIAL VISA	63		10.692,72
Total do Dia:			36.197,80	36.197,80
30 de novembro de 2023				
(63) 001 - Banco do Brasil S.A.	PAGTO CARTÃO CRÉDITO - EMPRESARIAL VISA	2880		10.692,72
(63) 001 - Banco do Brasil S.A.	ESTORNO DE DÉBITO - EMPRESARIAL VISA	2880	10.692,72	
(63) 001 - Banco do Brasil S.A.	CAP GIRO DIG AMORTIZAÇÃO	2872		5.700,88
(63) 001 - Banco do Brasil S.A.	ESTORNO DE DÉBITO	2872	5.700,88	
(63) 001 - Banco do Brasil S.A.	BB GIRO	2872		1.717,07
(63) 001 - Banco do Brasil S.A.	ESTORNO DE DÉBITO	2872	1.717,07	
(63) 001 - Banco do Brasil S.A.	COBRANÇA DE JUROS	2849		176,02
(2849) Juros	COBRANÇA DE JUROS	63	176,02	
(2872) BB GIRO	CAP GIRO DIG AMORTIZAÇÃO	63	5.700,88	
(2872) BB GIRO	ESTORNO DE DÉBITO	63		5.700,88
(2872) BB GIRO	BB GIRO	63	1.717,07	
(2872) BB GIRO	ESTORNO DE DÉBITO	63		1.717,07
(2880) EMPRESARIAL VISA BANCO DO BRASIL	PAGTO CARTÃO CRÉDITO - EMPRESARIAL VISA	63	10.692,72	
(2880) EMPRESARIAL VISA BANCO DO BRASIL	ESTORNO DE DÉBITO - EMPRESARIAL VISA	63		10.692,72
Total do Dia:			36.397,36	36.397,36



http://assinador.pscs.com.br/assinadorweb/autenticacao?chave1=710D56K1TVZQ54Veltq0rZRFwdzccAr1V_Ij89M_qtXx0t4mA9U8VQ
 ASSINADO DIGITALMENTE POR: 26045471000100-AMB COMERCIO LTDA | 30441803415-JOSE JAMISON MARQUES DE OLIVEIRA

Conta	Histórico	C/P	Débito	Crédito
01 de dezembro de 2023				
(63) 001 - Banco do Brasil S.A.	VALOR REF. À PAGAMENTO DE LINHA DE CREDITO BB GIRO, CONFORME EXTRATO	693		1.731,34
(63) 001 - Banco do Brasil S.A.	VALOR REF. À ESTORNO DE DÉBITO BB GIRO, CONFORME EXTRATO BANCÁRIO.	693	5.709,56	
(63) 001 - Banco do Brasil S.A.	VALOR REF. À ESTORNO DE DÉBITO BB GIRO, CONFORME EXTRATO BANCÁRIO.	693	1.731,34	
(63) 001 - Banco do Brasil S.A.	ESTORNO DE DÉBITO	2880	10.692,72	
(63) 001 - Banco do Brasil S.A.	CONFORME EXTRATO BANCÁRIO, VALOR REF. À PAGTO CARTÃO CRÉDITO EMPRESARIAL VISA	2880		10.692,72
(63) 001 - Banco do Brasil S.A.	CAP GIRO DIG AMORTIZAÇÃO	2872		5.709,56
(693) Banco do Brasil S/A.	VALOR REF. À PAGAMENTO DE LINHA DE CREDITO BB GIRO, CONFORME EXTRATO	63	1.731,34	
(693) Banco do Brasil S/A.	VALOR REF. À ESTORNO DE DÉBITO BB GIRO, CONFORME EXTRATO BANCÁRIO.	63		5.709,56
(693) Banco do Brasil S/A.	VALOR REF. À ESTORNO DE DÉBITO BB GIRO, CONFORME EXTRATO BANCÁRIO.	63		1.731,34
(2872) BB GIRO	CAP GIRO DIG AMORTIZAÇÃO	63	5.709,56	
(2880) EMPRESARIAL VISA BANCO DO BRASIL	ESTORNO DE DÉBITO	63		10.692,72
(2880) EMPRESARIAL VISA BANCO DO BRASIL	CONFORME EXTRATO BANCÁRIO, VALOR REF. À PAGTO CARTÃO CRÉDITO EMPRESARIAL VISA	63	10.692,72	
Total do Dia:			36.267,24	36.267,24
04 de dezembro de 2023				
(63) 001 - Banco do Brasil S.A.	VALOR REF. À PAGAMENTO DE LINHA DE CREDITO BB GIRO, CONFORME EXTRATO	693		1.741,07
(63) 001 - Banco do Brasil S.A.	VALOR REF. À ESTORNO DE DÉBITO BB GIRO, CONFORME EXTRATO BANCÁRIO.	693	5.735,66	
(63) 001 - Banco do Brasil S.A.	VALOR REF. À ESTORNO DE DÉBITO BB GIRO, CONFORME EXTRATO BANCÁRIO.	693	1.741,07	
(63) 001 - Banco do Brasil S.A.	ESTORNO DE DÉBITO	2880	10.692,72	
(63) 001 - Banco do Brasil S.A.	CONFORME EXTRATO BANCÁRIO, VALOR REF. À PAGTO CARTÃO CRÉDITO EMPRESARIAL VISA	2880		10.692,72
(63) 001 - Banco do Brasil S.A.	CAP GIRO DIG AMORTIZAÇÃO	2872		5.735,66
(2143) 208 - Banco BTG Pactual S.A.	VALOR REF. À RESGATE CONTA REMUNERADA +. 208 - BANCO BTG PACTUAL S.A. CONFORME EXTRATO BANCÁRIO	2150	1.065,45	
(2143) 208 - Banco BTG Pactual S.A.	PAGAMENTO DE BOLETO ENVIADO PARA AYMORE CRED.FIN.E INVEST.S/A	2206		987,46
(2150) Remunera+ 208 - BANCO BTG PACTUAL S.A	VALOR REF. À RESGATE CONTA REMUNERADA +. 208 - BANCO BTG PACTUAL S.A. CONFORME EXTRATO BANCÁRIO	2143		1.065,45
(693) Banco do Brasil S/A.	VALOR REF. À PAGAMENTO DE LINHA DE CREDITO BB GIRO, CONFORME EXTRATO	63	1.741,07	
(693) Banco do Brasil S/A.	VALOR REF. À ESTORNO DE DÉBITO BB GIRO, CONFORME EXTRATO BANCÁRIO.	63		5.735,66
(693) Banco do Brasil S/A.	VALOR REF. À ESTORNO DE DÉBITO BB GIRO,	63		1.741,07



http://assinador.pscs.com.br/assinadorweb/autenticacao?chave1=U10D56K1TVZQ54VelLq0rZRFwdzccAr1V_Ij89M_qtXx0t4mA9U8VQ
ASSINADO DIGITALMENTE POR: 26045471000100-AMB COMERCIO LTDA | 30441803415-JOSE JAMISON MARQUES DE OLIVEIRA

Conta	Histórico	C/P	Débito	Crédito
(2206) Pagamento de Boletos	CONFORME EXTRATO BANCÁRIO. PAGAMENTO DE BOLETO ENVIADO PARA AYMORE CRED.FIN.E INVEST.S/A	2143	987,46	
(2872) BB GIRO	CAP GIRO DIG AMORTIZAÇÃO	63	5.735,66	
(2880) EMPRESARIAL VISA BANCO DO BRASIL	ESTORNO DE DÉBITO	63		10.692,72
(2880) EMPRESARIAL VISA BANCO DO BRASIL	CONFORME EXTRATO BANCÁRIO, VALOR REF. À PAGTO CARTÃO CRÉDITO EMPRESARIAL VISA	63	10.692,72	
Total do Dia:			38.391,81	38.391,81
05 de dezembro de 2023				
(63) 001 - Banco do Brasil S.A.	VALOR REF. À PAGAMENTO DE LINHA DE CREDITO BB GIRO, CONFORME EXTRATO	693		1.744,25
(63) 001 - Banco do Brasil S.A.	VALOR REF. À ESTORNO DE DÉBITO BB GIRO, CONFORME EXTRATO BANCÁRIO.	693	5.744,40	
(63) 001 - Banco do Brasil S.A.	VALOR REF. À ESTORNO DE DÉBITO BB GIRO, CONFORME EXTRATO BANCÁRIO.	693	1.744,25	
(63) 001 - Banco do Brasil S.A.	ESTORNO DE DÉBITO	2880	10.692,72	
(63) 001 - Banco do Brasil S.A.	CONFORME EXTRATO BANCÁRIO, VALOR REF. À PAGTO CARTÃO CRÉDITO EMPRESARIAL VISA	2880		10.692,72
(63) 001 - Banco do Brasil S.A.	CAP GIRO DIG AMORTIZAÇÃO	2872		5.744,40
(84) 033 - Banco Santander S.A.	VALOR REF. À APLICAÇÃO CONTAMAX 033 - Banco Santander S.A., CONFORME EXTRATO BANCÁRIO.	85		10.180,50
(84) 033 - Banco Santander S.A.	TED RECEBIDA 10565000000192	1288	15.693,95	
(84) 033 - Banco Santander S.A.	PAGAMENTO DE BOLETO RESINORT COMERC	2206		2.162,73
(84) 033 - Banco Santander S.A.	PIX ENVIADO 208/0050/0000000004978669	2542		13.531,22
(84) 033 - Banco Santander S.A.	TED RECEBIDA 10572014000133	1288	10.180,50	
(85) Aplicacao contamax - 033 - Banco Santander S.A.	VALOR REF. À APLICAÇÃO CONTAMAX 033 - Banco Santander S.A., CONFORME EXTRATO BANCÁRIO.	84	10.180,50	
(2143) 208 - Banco BTG Pactual S.A.	PIX ENVIADO PARA MARCOS ANTONIO BEZERRA VILA BELA	2542		975,00
(2143) 208 - Banco BTG Pactual S.A.	PIX RECEBIDO DE AMB COMERCIO LTDA	1613	13.531,22	
(693) Banco do Brasil S/A.	VALOR REF. À PAGAMENTO DE LINHA DE CREDITO BB GIRO, CONFORME EXTRATO	63	1.744,25	
(693) Banco do Brasil S/A.	VALOR REF. À ESTORNO DE DÉBITO BB GIRO, CONFORME EXTRATO BANCÁRIO.	63		5.744,40
(693) Banco do Brasil S/A.	VALOR REF. À ESTORNO DE DÉBITO BB GIRO, CONFORME EXTRATO BANCÁRIO.	63		1.744,25
(1288) Mercadorias	TED RECEBIDA 10565000000192	84	15.693,95	
(1288) Mercadorias	TED RECEBIDA 10572014000133	84	10.180,50	



http://assinador.pscs.com.br/assinadorweb/autenticacao?chave1=U10D56K1TVZQ54VeLtg0rZRFwdzcar1V_Ij89M_qtXx0t4m29U8VQ
 ASSINADO DIGITALMENTE POR: 26045471000100-AMB COMERCIO LTDA | 30441803415-JOSE JAMISON MARQUES DE OLIVEIRA

Conta	Histórico	C/P	Débito	Crédito
(1613) Rec. em Conta VIA (TED, DOC E PIX)	PIX RECEBIDO DE AMB COMERCIO LTDA	2143		13.531,22
(2542) Transferência de Numerário (PIX, TED e DOC)	PIX ENVIADO PARA MARCOS ANTONIO BEZERRA VILA BELA	2143	975,00	
(2542) Transferência de Numerário (PIX, TED e DOC)	PIX ENVIADO 208/0050/000000004978669	84	13.531,22	
(2206) Pagamento de Boletos	PAGAMENTO DE BOLETO RESINORT COMERC	84	2.162,73	
(2872) BB GIRO	CAP GIRO DIG AMORTIZAÇÃO	63	5.744,40	
(2880) EMPRESARIAL VISA BANCO DO BRASIL	ESTORNO DE DÉBITO	63		10.692,72
(2880) EMPRESARIAL VISA BANCO DO BRASIL	CONFORME EXTRATO BANCÁRIO, VALOR REF. À PAGTO CARTÃO CRÉDITO EMPRESARIAL VISA	63	10.692,72	
Total do Dia:			102.617,86	102.617,86

06 de dezembro de 2023

(63) 001 - Banco do Brasil S.A.	VALOR REF. À PAGAMENTO DE LINHA DE CREDITO BB GIRO, CONFORME EXTRATO	693		1.747,43
(63) 001 - Banco do Brasil S.A.	VALOR REF. À ESTORNO DE DÉBITO BB GIRO, CONFORME EXTRATO BANCÁRIO.	693	5.753,13	
(63) 001 - Banco do Brasil S.A.	VALOR REF. À ESTORNO DE DÉBITO BB GIRO, CONFORME EXTRATO BANCÁRIO.	693	1.747,43	
(63) 001 - Banco do Brasil S.A.	ESTORNO DE DÉBITO	2880	10.692,72	
(63) 001 - Banco do Brasil S.A.	CONFORME EXTRATO BANCÁRIO, VALOR REF. À PAGTO CARTÃO CRÉDITO EMPRESARIAL VISA	2880		10.692,72
(63) 001 - Banco do Brasil S.A.	CAP GIRO DIG AMORTIZAÇÃO	2872		5.753,13
(84) 033 - Banco Santander S.A.	VALOR REF. À RESGATE CONTAMAX AUTOMÁTICO 033 - Banco Santander S.A, CONFORME EXTRATO BANCÁRIO.	85	106,60	
(84) 033 - Banco Santander S.A.	PREST. DE EMPREST. FINANCIAMENTO PARC 001/012 300000024010	714		6,60
(84) 033 - Banco Santander S.A.	VALOR REF. À TARIFA BANCÁRIAS (PIX, TED, DOC E PACOTE SERVIÇOS), CONFORME EXTRATO BANCÁRIO.	2871		100,00
(85) Aplicacao contamax - 033 - Banco Santander S.A.	VALOR REF. À RESGATE CONTAMAX AUTOMÁTICO 033 - Banco Santander S.A, CONFORME EXTRATO BANCÁRIO.	84		106,60
(2143) 208 - Banco BTG Pactual S.A.	PAGAMENTO DE BOLETO ENVIADO PARA RENASCER MERCANTIL F LTDA	2206		467,36
(2143) 208 - Banco BTG Pactual S.A.	PIX ENVIADO PARA MARCOS ANTONIO BEZERRA VILA BELA	2542		1.000,00
(693) Banco do Brasil S/A.	VALOR REF. À PAGAMENTO DE LINHA DE CREDITO BB GIRO, CONFORME EXTRATO	63	1.747,43	
(693) Banco do Brasil S/A.	VALOR REF. À ESTORNO DE DÉBITO BB GIRO,	63		5.753,13



http://assinador.pscs.com.br/assinadorweb/autenticacao?chave1=U10D56K1TVZQ54VelLtg0rZRFwdzccAr1V_Ij89M_qtXx0t4m29J8VQ
 ASSINADO DIGITALMENTE POR: 26045471000100-AMB COMERCIO LTDA | 30441803415-JOSE JAMISON MARQUES DE OLIVEIRA

Conta	Histórico	C/P	Débito	Crédito
(693) Banco do Brasil S/A.	CONFORME EXTRATO BANCÁRIO. VALOR REF. À ESTORNO DE DÉBITO BB GIRO, CONFORME EXTRATO BANCÁRIO.	63		1.747,43
(714) Banco Santander S/A.	PREST. DE EMPREST. FINANCIAMENTO PARC 001/012 300000024010	84	6,60	
(2542) Transferência de Numerário (PIX, TED e DOC)	PIX ENVIADO PARA MARCOS ANTONIO BEZERRA VILA BELA	2143	1.000,00	
(2206) Pagamento de Boletos	PAGAMENTO DE BOLETO ENVIADO PARA RENASCER MERCANTIL F LTDA	2143	467,36	
(2871) Tarifa Bancária	VALOR REF. À TARIFA BANCÁRIAS (PIX, TED, DOC E PACOTE SERVIÇOS), CONFORME EXTRATO BANCÁRIO.	84	100,00	
(2872) BB GIRO	CAP GIRO DIG AMORTIZAÇÃO	63	5.753,13	
(2880) EMPRESARIAL VISA BANCO DO BRASIL	ESTORNO DE DÉBITO	63		10.692,72
(2880) EMPRESARIAL VISA BANCO DO BRASIL	CONFORME EXTRATO BANCÁRIO, VALOR REF. À PAGTO CARTÃO CRÉDITO EMPRESARIAL VISA	63	10.692,72	
Total do Dia:			38.067,12	38.067,12

07 de dezembro de 2023

(63) 001 - Banco do Brasil S.A.	VALOR REF. À PAGAMENTO DE LINHA DE CREDITO BB GIRO, CONFORME EXTRATO	693		1.750,62
(63) 001 - Banco do Brasil S.A.	VALOR REF. À ESTORNO DE DÉBITO BB GIRO, CONFORME EXTRATO BANCÁRIO.	693	5.761,88	
(63) 001 - Banco do Brasil S.A.	VALOR REF. À ESTORNO DE DÉBITO BB GIRO, CONFORME EXTRATO BANCÁRIO.	693	1.750,62	
(63) 001 - Banco do Brasil S.A.	ESTORNO DE DÉBITO	2880	10.692,72	
(63) 001 - Banco do Brasil S.A.	CONFORME EXTRATO BANCÁRIO, VALOR REF. À PAGTO CARTÃO CRÉDITO EMPRESARIAL VISA	2880		10.692,72
(63) 001 - Banco do Brasil S.A.	CAP GIRO DIG AMORTIZAÇÃO	2872		5.761,88
(2143) 208 - Banco BTG Pactual S.A.	PAGAMENTO DE BOLETO ENVIADO PARA CJC CONSTRUCOES E DISTRIBUICOES LTDA	2206		672,20
(2143) 208 - Banco BTG Pactual S.A.	PAGAMENTO DE BOLETO ENVIADO PARA CJC CONSTRUCOES E DISTRIBUICOES LTDA	2206		444,34
(2143) 208 - Banco BTG Pactual S.A.	BOLETO PAGO POR CONSÓRCIO CID CONVENÇÕES PERNAMBUCO SPE	1288	2.096,10	
(693) Banco do Brasil S/A.	VALOR REF. À PAGAMENTO DE LINHA DE CREDITO BB GIRO, CONFORME EXTRATO	63	1.750,62	
(693) Banco do Brasil S/A.	VALOR REF. À ESTORNO DE DÉBITO BB GIRO, CONFORME EXTRATO BANCÁRIO.	63		5.761,88
(693) Banco do Brasil S/A.	VALOR REF. À ESTORNO DE DÉBITO BB GIRO, CONFORME EXTRATO BANCÁRIO.	63		1.750,62
(1288) Mercadorias	BOLETO PAGO POR CONSÓRCIO CID CONVENÇÕES PERNAMBUCO SPE	2143		2.096,10
(2206) Pagamento de Boletos	PAGAMENTO DE BOLETO ENVIADO PARA CJC	2143	672,20	



http://assinador.pscs.com.br/assinadorweb/autenticacao?chave1=U10D56K1TVZQ54Vcltq0rZRFwdzccAr1V_Ij89M_qtXx0t4mA9U8VQ
 ASSINADO DIGITALMENTE POR: 26045471000100-AMB COMERCIO LTDA | 30441803415-JOSE JAMISON MARQUES DE OLIVEIRA

Conta	Histórico	C/P	Débito	Crédito
	CONSTRUCOES E DISTRIBUICOES LTDA			
(2206) Pagamento de Boletos	PAGAMENTO DE BOLETO ENVIADO PARA CJC CONSTRUCOES E DISTRIBUICOES LTDA	2143	444,34	
(2872) BB GIRO	CAP GIRO DIG AMORTIZAÇÃO	63	5.761,88	
(2880) EMPRESARIAL VISA BANCO DO BRASIL	ESTORNO DE DÉBITO	63		10.692,72
(2880) EMPRESARIAL VISA BANCO DO BRASIL	CONFORME EXTRATO BANCÁRIO, VALOR REF. À PAGTO CARTÃO CRÉDITO EMPRESARIAL VISA	63	10.692,72	
Total do Dia:			39.623,08	39.623,08

08 de dezembro de 2023

(63) 001 - Banco do Brasil S.A.	VALOR REF. À PAGAMENTO DE LINHA DE CREDITO BB GIRO, CONFORME EXTRATO	693		1.753,81
(63) 001 - Banco do Brasil S.A.	VALOR REF. À ESTORNO DE DÉBITO BB GIRO, CONFORME EXTRATO BANCÁRIO.	693	5.770,64	
(63) 001 - Banco do Brasil S.A.	VALOR REF. À ESTORNO DE DÉBITO BB GIRO, CONFORME EXTRATO BANCÁRIO.	693	1.753,81	
(63) 001 - Banco do Brasil S.A.	ESTORNO DE DÉBITO	2880	10.692,72	
(63) 001 - Banco do Brasil S.A.	CONFORME EXTRATO BANCÁRIO, VALOR REF. À PAGTO CARTÃO CRÉDITO EMPRESARIAL VISA	2880		10.692,72
(63) 001 - Banco do Brasil S.A.	CAP GIRO DIG AMORTIZAÇÃO	2872	5.770,64	
(84) 033 - Banco Santander S.A.	VALOR REF. À RESGATE CONTAMAX AUTOMÁTICO 033 - Banco Santander S.A., CONFORME EXTRATO BANCÁRIO.	85	6.912,64	
(84) 033 - Banco Santander S.A.	PIX ENVIADO NORTEL SUPRIMENTOS INDUST	2542		6.912,64
(85) Aplicacao contamax - 033 - Banco Santander S.A.	VALOR REF. À RESGATE CONTAMAX AUTOMÁTICO 033 - Banco Santander S.A., CONFORME EXTRATO BANCÁRIO.	84		6.912,64
(2143) 208 - Banco BTG Pactual S.A.	PIX ENVIADO PARA NORTEL SUPRIMENTOS INDUSTRIAIS LTDA	2542		12.146,46
(693) Banco do Brasil S/A.	VALOR REF. À PAGAMENTO DE LINHA DE CREDITO BB GIRO, CONFORME EXTRATO	63	1.753,81	
(693) Banco do Brasil S/A.	VALOR REF. À ESTORNO DE DÉBITO BB GIRO, CONFORME EXTRATO BANCÁRIO.	63	5.770,64	
(693) Banco do Brasil S/A.	VALOR REF. À ESTORNO DE DÉBITO BB GIRO, CONFORME EXTRATO BANCÁRIO.	63	1.753,81	
(2542) Transferência de Numerário (PIX, TED e DOC)	PIX ENVIADO PARA NORTEL SUPRIMENTOS INDUSTRIAIS LTDA	2143	12.146,46	
(2542) Transferência de Numerário (PIX, TED e DOC)	PIX ENVIADO NORTEL SUPRIMENTOS INDUST	84	6.912,64	
(2872) BB GIRO	CAP GIRO DIG AMORTIZAÇÃO	63	5.770,64	
(2880) EMPRESARIAL VISA BANCO DO BRASIL	ESTORNO DE DÉBITO	63		10.692,72



http://assinador.pscs.com.br/assinadorweb/autenticacao?chave1=U10D56K1TVZQ54Vcltq0rZRFwdzccAr1V_Ij89M_qtXx0t4mA9L8VQ
 ASSINADO DIGITALMENTE POR: 26045471000100-AMB COMERCIO LTDA | 30441803415-JOSE JAMISON MARQUES DE OLIVEIRA

Conta	Histórico	C/P	Débito	Crédito
(2880) EMPRESARIAL VISA BANCO DO BRASIL	CONFORME EXTRATO BANCÁRIO, VALOR REF. À PAGTO CARTÃO CRÉDITO EMPRESARIAL VISA	63	10.692,72	

Total do Dia:

62.406,08

62.406,08

11 de dezembro de 2023

(63) 001 - Banco do Brasil S.A.	VALOR REF. À PAGAMENTO DE LINHA DE CREDITO BB GIRO, CONFORME EXTRATO	693		1.763,44
(63) 001 - Banco do Brasil S.A.	VALOR REF. À ESTORNO DE DÉBITO BB GIRO, CONFORME EXTRATO BANCÁRIO.	693	5.797,03	
(63) 001 - Banco do Brasil S.A.	VALOR REF. À ESTORNO DE DÉBITO BB GIRO, CONFORME EXTRATO BANCÁRIO.	693	1.763,44	
(63) 001 - Banco do Brasil S.A.	VALOR REF. À ESTORNO DE DÉBITO BB GIRO, CONFORME EXTRATO BANCÁRIO.	693	405,07	
(63) 001 - Banco do Brasil S.A.	ESTORNO DE DÉBITO	2880	10.692,72	
(63) 001 - Banco do Brasil S.A.	ESTORNO DE DÉBITO	2880	1.029,51	
(63) 001 - Banco do Brasil S.A.	CONFORME EXTRATO BANCÁRIO, VALOR REF. À PAGTO CARTÃO CRÉDITO EMPRESARIAL VISA	2880		10.692,72
(63) 001 - Banco do Brasil S.A.	CONFORME EXTRATO BANCÁRIO, VALOR REF. À PAGTO CARTÃO CRÉDITO EMPRESARIAL VISA	2880		1.029,51
(63) 001 - Banco do Brasil S.A.	CAP GIRO DIG AMORTIZAÇÃO	2872		5.797,03
(63) 001 - Banco do Brasil S.A.	BB CONSÓRCIO - PRESTAÇÃO - BB ADMIN CONSÓRCIO SA	2206		405,07
(84) 033 - Banco Santander S.A.	VALOR REF. À APLICAÇÃO CONTAMAX 033 - Banco Santander S.A., CONFORME EXTRATO BANCÁRIO.	85		4.281,06
(84) 033 - Banco Santander S.A.	PAGAMENTO DE BOLETO OUTROS BANCOS BANCO BOCOM BBM S.A	2206		669,80
(84) 033 - Banco Santander S.A.	PIX ENVIADO Marcos Antonio Bezerra Vi	2542		91,00
(84) 033 - Banco Santander S.A.	PIX RECEBIDO 290/0001/0000000202093423	1288	8.434,61	
(84) 033 - Banco Santander S.A.	PAGAMENTO DE BOLETO OUTROS BANCOS CJC CONSTRUCOES E DISTRIB	2206		384,25
(84) 033 - Banco Santander S.A.	PAGAMENTO DE BOLETO OUTROS BANCOS RENASCER MERCANTIL F LTDA	2206		448,50
(84) 033 - Banco Santander S.A.	PAGAMENTO DE BOLETO RESINORT COMERC	2206		2.380,00
(84) 033 - Banco Santander S.A.	PIX ENVIADO GEOFRAN BATISTA LINHARES	2542		180,00
(85) Aplicacao contamax - 033 - Banco Santander S.A.	VALOR REF. À APLICAÇÃO CONTAMAX 033 - Banco Santander S.A., CONFORME EXTRATO BANCÁRIO.	84	4.281,06	
(693) Banco do Brasil S/A.	VALOR REF. À PAGAMENTO DE LINHA DE CREDITO BB GIRO, CONFORME EXTRATO	63	1.763,44	
(693) Banco do Brasil S/A.	VALOR REF. À ESTORNO DE DÉBITO BB GIRO,	63		5.797,03



http://assinador.pscs.com.br/assinadorweb/autenticacao?chave1=U10D56K1TVZQ54Vcltq0rZRFwdzccar1V_Ij89M_qtXx0t4mA9U8VQ
 ASSINADO DIGITALMENTE POR: 26045471000100-AMB COMERCIO LTDA | 30441803415-JOSE JAMISON MARQUES DE OLIVEIRA

Conta	Histórico	C/P	Débito	Crédito
(693) Banco do Brasil S/A.	CONFORME EXTRATO BANCÁRIO. VALOR REF. À ESTORNO DE DÉBITO BB GIRO, CONFORME EXTRATO BANCÁRIO.	63		1.763,44
(693) Banco do Brasil S/A.	VALOR REF. À ESTORNO DE DÉBITO BB GIRO, CONFORME EXTRATO BANCÁRIO.	63		405,07
(1288) Mercadorias	PIX RECEBIDO 290/0001/0000000202093423	84		8.434,61
(2542) Transferência de Numerário (PIX, TED e DOC)	PIX ENVIADO Marcos Antonio Bezerra Vi	84	91,00	
(2542) Transferência de Numerário (PIX, TED e DOC)	PIX ENVIADO GEOFRAN BATISTA LINHARES	84	180,00	
(2206) Pagamento de Boletos	PAGAMENTO DE BOLETO OUTROS BANCOS BANCO BOCOM BBM S.A	84	669,80	
(2206) Pagamento de Boletos	PAGAMENTO DE BOLETO OUTROS BANCOS CJC CONSTRUCOES E DISTRIB	84	384,25	
(2206) Pagamento de Boletos	PAGAMENTO DE BOLETO OUTROS BANCOS RENASCER MERCANTIL F LTDA	84	448,50	
(2206) Pagamento de Boletos	PAGAMENTO DE BOLETO RESINORT COMERC	84	2.380,00	
(2206) Pagamento de Boletos	BB CONSÓRCIO - PRESTAÇÃO - BB ADMIN CONSÓRCIO SA	63	405,07	
(2872) BB GIRO	CAP GIRO DIG AMORTIZAÇÃO	63	5.797,03	
(2880) EMPRESARIAL VISA BANCO DO BRASIL	ESTORNO DE DÉBITO	63		10.692,72
(2880) EMPRESARIAL VISA BANCO DO BRASIL	ESTORNO DE DÉBITO	63		1.029,51
(2880) EMPRESARIAL VISA BANCO DO BRASIL	CONFORME EXTRATO BANCÁRIO, VALOR REF. À PAGTO CARTÃO CRÉDITO EMPRESARIAL VISA	63	10.692,72	
(2880) EMPRESARIAL VISA BANCO DO BRASIL	CONFORME EXTRATO BANCÁRIO, VALOR REF. À PAGTO CARTÃO CRÉDITO EMPRESARIAL VISA	63	1.029,51	
Total do Dia:			56.244,76	56.244,76

12 de dezembro de 2023

(63) 001 - Banco do Brasil S.A.	VALOR REF. À PAGAMENTO DE LINHA DE CREDITO BB GIRO, CONFORME EXTRATO	693		1.766,66
(63) 001 - Banco do Brasil S.A.	VALOR REF. À ESTORNO DE DÉBITO BB GIRO, CONFORME EXTRATO BANCÁRIO.	693	5.805,84	
(63) 001 - Banco do Brasil S.A.	VALOR REF. À ESTORNO DE DÉBITO BB GIRO, CONFORME EXTRATO BANCÁRIO.	693	1.766,66	
(63) 001 - Banco do Brasil S.A.	ESTORNO DE DÉBITO	2880	10.692,72	
(63) 001 - Banco do Brasil S.A.	ESTORNO DE DÉBITO	2880	1.029,51	
(63) 001 - Banco do Brasil S.A.	CONFORME EXTRATO BANCÁRIO, VALOR REF. À	2880		10.692,72



http://assinador.pscs.com.br/assinadorweb/autenticacao?chave1=U10D56K1TVZQ54Vellq0rZRFwdzccAr1V_Ij89M_qtXx0t4mA9U8VQ
 ASSINADO DIGITALMENTE POR: 26045471000100-AMB COMERCIO LTDA | 30441803415-JOSE JAMISON MARQUES DE OLIVEIRA

Conta	Histórico	C/P	Débito	Crédito
(63) 001 - Banco do Brasil S.A.	PAGTO CARTÃO CRÉDITO EMPRESARIAL VISA CONFORME EXTRATO BANCÁRIO, VALOR REF. À PAGTO CARTÃO CRÉDITO EMPRESARIAL VISA	2880		1.029,51
(63) 001 - Banco do Brasil S.A.	CAP GIRO DIG AMORTIZAÇÃO	2872		5.805,84
(84) 033 - Banco Santander S.A.	VALOR REF. À RESGATE CONTAMAX AUTOMÁTICO 033 - Banco Santander S.A, CONFORME EXTRATO BANCÁRIO.	85	5.828,61	
(84) 033 - Banco Santander S.A.	DEBITO EMPRESTIMO PARC 023/042 300000018250	732		3.660,72
(84) 033 - Banco Santander S.A.	PAGAMENTO DE BOLETO OUTROS BANCOS RENASCER MERCANTIL F LTDA	2206		453,09
(84) 033 - Banco Santander S.A.	PAGAMENTO DE BOLETO OUTROS BANCOS UNILUX INDUSTRIA C T LTDA	2206		1.714,80
(85) Aplicacao contamax - 033 - Banco Santander S.A.	VALOR REF. À RESGATE CONTAMAX AUTOMÁTICO 033 - Banco Santander S.A, CONFORME EXTRATO BANCÁRIO.	84		5.828,61
(693) Banco do Brasil S/A.	VALOR REF. À PAGAMENTO DE LINHA DE CREDITO BB GIRO, CONFORME EXTRATO	63	1.766,66	
(693) Banco do Brasil S/A.	VALOR REF. À ESTORNO DE DÉBITO BB GIRO, CONFORME EXTRATO BANCÁRIO.	63		5.805,84
(693) Banco do Brasil S/A.	VALOR REF. À ESTORNO DE DÉBITO BB GIRO, CONFORME EXTRATO BANCÁRIO.	63		1.766,66
(732) GIRO PRONAMPE CNR3124300000018250 SANTANDER	DEBITO EMPRESTIMO PARC 023/042 300000018250	84	3.660,72	
(2206) Pagamento de Boletos	PAGAMENTO DE BOLETO OUTROS BANCOS RENASCER MERCANTIL F LTDA	84	453,09	
(2206) Pagamento de Boletos	PAGAMENTO DE BOLETO OUTROS BANCOS UNILUX INDUSTRIA C T LTDA	84	1.714,80	
(2872) BB GIRO	CAP GIRO DIG AMORTIZAÇÃO	63	5.805,84	
(2880) EMPRESARIAL VISA BANCO DO BRASIL	ESTORNO DE DÉBITO	63		10.692,72
(2880) EMPRESARIAL VISA BANCO DO BRASIL	ESTORNO DE DÉBITO	63		1.029,51
(2880) EMPRESARIAL VISA BANCO DO BRASIL	CONFORME EXTRATO BANCÁRIO, VALOR REF. À PAGTO CARTÃO CRÉDITO EMPRESARIAL VISA	63	10.692,72	
(2880) EMPRESARIAL VISA BANCO DO BRASIL	CONFORME EXTRATO BANCÁRIO, VALOR REF. À PAGTO CARTÃO CRÉDITO EMPRESARIAL VISA	63	1.029,51	
Total do Dia:			50.246,68	50.246,68

13 de dezembro de 2023

(35) Caixa	SAQUE CAIXA INTER AG	84	5.000,00	
(63) 001 - Banco do Brasil S.A.	VALOR REF. À PAGAMENTO DE LINHA DE CREDITO BB GIRO, CONFORME EXTRATO	693		1.769,89



http://assinador.pscs.com.br/assinadorweb/autenticacao?chave1=U10D56K1TVZQ54VelLq0rZRFwdzcAr1V_Ij89M_qtXx0t4mA9U8VQ
 ASSINADO DIGITALMENTE POR: 26045471000100-AMB COMERCIO LTDA | 30441803415-JOSE JAMISON MARQUES DE OLIVEIRA

Conta	Histórico	C/P	Débito	Crédito
(63) 001 - Banco do Brasil S.A.	VALOR REF. À ESTORNO DE DÉBITO BB GIRO, CONFORME EXTRATO BANCÁRIO.	693	10.692,72	
(63) 001 - Banco do Brasil S.A.	VALOR REF. À ESTORNO DE DÉBITO BB GIRO, CONFORME EXTRATO BANCÁRIO.	693	1.029,51	
(63) 001 - Banco do Brasil S.A.	VALOR REF. À ESTORNO DE DÉBITO BB GIRO, CONFORME EXTRATO BANCÁRIO.	693	5.814,68	
(63) 001 - Banco do Brasil S.A.	VALOR REF. À ESTORNO DE DÉBITO BB GIRO, CONFORME EXTRATO BANCÁRIO.	693	1.769,89	
(63) 001 - Banco do Brasil S.A.	PAGTO CARTÃO CRÉDITO	2880		10.692,72
(63) 001 - Banco do Brasil S.A.	PAGTO CARTÃO CRÉDITO	2880		1.029,51
(63) 001 - Banco do Brasil S.A.	CAP GIRO DIG AMORTIZAÇÃO	2872		5.814,68
(84) 033 - Banco Santander S.A.	PIX RECEBIDO 48887271000137	1288	5.000,00	
(84) 033 - Banco Santander S.A.	SAQUE CAIXA INTER AG	35		5.000,00
(693) Banco do Brasil S/A.	VALOR REF. À PAGAMENTO DE LINHA DE CREDITO BB GIRO, CONFORME EXTRATO	63	1.769,89	
(693) Banco do Brasil S/A.	VALOR REF. À ESTORNO DE DÉBITO BB GIRO, CONFORME EXTRATO BANCÁRIO.	63		10.692,72
(693) Banco do Brasil S/A.	VALOR REF. À ESTORNO DE DÉBITO BB GIRO, CONFORME EXTRATO BANCÁRIO.	63		1.029,51
(693) Banco do Brasil S/A.	VALOR REF. À ESTORNO DE DÉBITO BB GIRO, CONFORME EXTRATO BANCÁRIO.	63		5.814,68
(693) Banco do Brasil S/A.	VALOR REF. À ESTORNO DE DÉBITO BB GIRO, CONFORME EXTRATO BANCÁRIO.	63		1.769,89
(1288) Mercadorias	PIX RECEBIDO 48887271000137	84		5.000,00
(2872) BB GIRO	CAP GIRO DIG AMORTIZAÇÃO	63	5.814,68	
(2880) EMPRESARIAL VISA BANCO DO BRASIL	PAGTO CARTÃO CRÉDITO	63	10.692,72	
(2880) EMPRESARIAL VISA BANCO DO BRASIL	PAGTO CARTÃO CRÉDITO	63	1.029,51	
Total do Dia:			48.613,60	48.613,60

14 de dezembro de 2023

(63) 001 - Banco do Brasil S.A.	VALOR REF. À PAGAMENTO DE LINHA DE CREDITO BB GIRO, CONFORME EXTRATO	693		1.773,12
(63) 001 - Banco do Brasil S.A.	VALOR REF. À ESTORNO DE DÉBITO BB GIRO, CONFORME EXTRATO BANCÁRIO.	693	5.823,52	
(63) 001 - Banco do Brasil S.A.	VALOR REF. À ESTORNO DE DÉBITO BB GIRO, CONFORME EXTRATO BANCÁRIO.	693	1.773,12	
(63) 001 - Banco do Brasil S.A.	ESTORNO DE DÉBITO	2880	1.029,51	
(63) 001 - Banco do Brasil S.A.	CONFORME EXTRATO BANCÁRIO, VALOR REF. À PAGTO CARTÃO CRÉDITO EMPRESARIAL VISA	2880		1.029,51
(63) 001 - Banco do Brasil S.A.	CAP GIRO DIG AMORTIZAÇÃO	2872		5.823,52
(693) Banco do Brasil S/A.	VALOR REF. À PAGAMENTO DE LINHA DE CREDITO BB GIRO, CONFORME EXTRATO	63	1.773,12	
(693) Banco do Brasil S/A.	VALOR REF. À ESTORNO DE DÉBITO BB GIRO,	63		5.823,52



http://assinador.pscs.com.br/assinadorweb/autenticacao?chave1=U10D56K1TVZQ54Vcltq0rZRFwDzccAr1V_Ij89M_qtXx0t4m9J18VQ
 ASSINADO DIGITALMENTE POR: 26045471000100-AMB COMERCIO LTDA | 30441803415-JOSE JAMISON MARQUES DE OLIVEIRA

Conta	Histórico	C/P	Débito	Crédito
(693) Banco do Brasil S/A.	CONFORME EXTRATO BANCÁRIO. VALOR REF. À ESTORNO DE DÉBITO BB GIRO, CONFORME EXTRATO BANCÁRIO.	63		1.773,12
(2872) BB GIRO	CAP GIRO DIG AMORTIZAÇÃO	63	5.823,52	
(2880) EMPRESARIAL VISA BANCO DO BRASIL	ESTORNO DE DÉBITO	63		1.029,51
(2880) EMPRESARIAL VISA BANCO DO BRASIL	CONFORME EXTRATO BANCÁRIO, VALOR REF. À PAGTO CARTÃO CRÉDITO EMPRESARIAL VISA	63	1.029,51	

Total do Dia:

17.252,30

17.252,30

15 de dezembro de 2023

(35) Caixa	SAQUE TERMINAL INTER AG	84	3.000,00	
(35) Caixa	SAQUE TERMINAL INTER AG	84	500,00	
(63) 001 - Banco do Brasil S.A.	VALOR REF. À PAGAMENTO DE LINHA DE CREDITO BB GIRO, CONFORME EXTRATO	693		1.776,36
(63) 001 - Banco do Brasil S.A.	VALOR REF. À ESTORNO DE DÉBITO BB GIRO, CONFORME EXTRATO BANCÁRIO.	693	5.832,39	
(63) 001 - Banco do Brasil S.A.	VALOR REF. À ESTORNO DE DÉBITO BB GIRO, CONFORME EXTRATO BANCÁRIO.	693	1.776,36	
(63) 001 - Banco do Brasil S.A.	ESTORNO DE DÉBITO	2880	1.029,51	
(63) 001 - Banco do Brasil S.A.	CONFORME EXTRATO BANCÁRIO, VALOR REF. À PAGTO CARTÃO CRÉDITO EMPRESARIAL VISA	2880		1.029,51
(63) 001 - Banco do Brasil S.A.	CAP GIRO DIG AMORTIZAÇÃO	2872		5.832,39
(84) 033 - Banco Santander S.A.	VALOR REF. À RESGATE CONTAMAX AUTOMÁTICO 033 - Banco Santander S.A, CONFORME EXTRATO BANCÁRIO.	85	1.351,71	
(84) 033 - Banco Santander S.A.	VALOR REF. À TARIFA BANCÁRIAS (PIX, TED, DOC E PACOTE SERVIÇOS), CONFORME EXTRATO BANCÁRIO.	2871		6,50
(84) 033 - Banco Santander S.A.	PIX RECEBIDO 48887271000137	1288	3.500,00	
(84) 033 - Banco Santander S.A.	SAQUE TERMINAL INTER AG	35		3.000,00
(84) 033 - Banco Santander S.A.	SAQUE TERMINAL INTER AG	35		500,00
(84) 033 - Banco Santander S.A.	PAGAMENTO DE BOLETO OUTROS BANCOS REFRIGERACAO DUFRIO COMER	2206		1.241,53
(84) 033 - Banco Santander S.A.	PIX ENVIADO Tim S A	2527		103,68
(85) Aplicacao contamax - 033 - Banco Santander S.A.	VALOR REF. À RESGATE CONTAMAX AUTOMÁTICO 033 - Banco Santander S.A, CONFORME EXTRATO BANCÁRIO.	84		1.351,71
(693) Banco do Brasil S/A.	VALOR REF. À PAGAMENTO DE LINHA DE CREDITO BB GIRO, CONFORME EXTRATO	63	1.776,36	
(693) Banco do Brasil S/A.	VALOR REF. À ESTORNO DE DÉBITO BB GIRO, CONFORME EXTRATO BANCÁRIO.	63	5.832,39	
(693) Banco do Brasil S/A.	VALOR REF. À ESTORNO DE DÉBITO BB GIRO, CONFORME EXTRATO BANCÁRIO.	63		1.776,36



http://assinador.pscs.com.br/assinadorweb/autenticacao?chave1=U10D56K1TVZQ54VelTq0rZRFwdzccAr1V_Ij89M_qtXx0t4mA9U8VQ
 ASSINADO DIGITALMENTE POR: 26045471000100-AMB COMERCIO LTDA | 30441803415-JOSE JAMISON MARQUES DE OLIVEIRA

Conta	Histórico	C/P	Débito	Crédito
(1288) Mercadorias	PIX RECEBIDO 48887271000137	84		3.500,00
(2527) Telefone	PIX ENVIADO Tim S A	84	103,68	
(2206) Pagamento de Boletos	PAGAMENTO DE BOLETO OUTROS BANCOS REFRIGERACAO DUFRIO COMER	84	1.241,53	
(2871) Tarifa Bancária	VALOR REF. À TARIFA BANCÁRIAS (PIX, TED, DOC E PACOTE SERVIÇOS), CONFORME EXTRATO BANCÁRIO.	84	6,50	
(2872) BB GIRO	CAP GIRO DIG AMORTIZAÇÃO	63	5.832,39	
(2880) EMPRESARIAL VISA BANCO DO BRASIL	ESTORNO DE DÉBITO	63		1.029,51
(2880) EMPRESARIAL VISA BANCO DO BRASIL	CONFORME EXTRATO BANCÁRIO, VALOR REF. À PAGTO CARTÃO CRÉDITO EMPRESARIAL VISA	63	1.029,51	
Total do Dia:			26.979,94	26.979,94

18 de dezembro de 2023

(63) 001 - Banco do Brasil S.A.	VALOR REF. À PAGAMENTO DE LINHA DE CREDITO BB GIRO, CONFORME EXTRATO	693		1.786,11
(63) 001 - Banco do Brasil S.A.	VALOR REF. À ESTORNO DE DÉBITO BB GIRO, CONFORME EXTRATO BANCÁRIO.	693	5.859,03	
(63) 001 - Banco do Brasil S.A.	VALOR REF. À ESTORNO DE DÉBITO BB GIRO, CONFORME EXTRATO BANCÁRIO.	693	1.786,11	
(63) 001 - Banco do Brasil S.A.	ESTORNO DE DÉBITO	2880	1.029,51	
(63) 001 - Banco do Brasil S.A.	CONFORME EXTRATO BANCÁRIO, VALOR REF. À PAGTO CARTÃO CRÉDITO EMPRESARIAL VISA	2880		1.029,51
(63) 001 - Banco do Brasil S.A.	CAP GIRO DIG AMORTIZAÇÃO	2872		5.859,03
(84) 033 - Banco Santander S.A.	VALOR REF. À RESGATE CONTAMAX AUTOMÁTICO 033 - Banco Santander S.A., CONFORME EXTRATO BANCÁRIO.	85	262,09	
(84) 033 - Banco Santander S.A.	PIX RECEBIDO 48887271000137	1288	483,91	
(84) 033 - Banco Santander S.A.	PAGAMENTO DE BOLETO OUTROS BANCOS PENTAGONO COMERCIO A T LT	2206		746,00
(85) Aplicacao contamax - 033 - Banco Santander S.A.	VALOR REF. À RESGATE CONTAMAX AUTOMÁTICO 033 - Banco Santander S.A., CONFORME EXTRATO BANCÁRIO.	84		262,09
(693) Banco do Brasil S/A.	VALOR REF. À PAGAMENTO DE LINHA DE CREDITO BB GIRO, CONFORME EXTRATO	63	1.786,11	
(693) Banco do Brasil S/A.	VALOR REF. À ESTORNO DE DÉBITO BB GIRO, CONFORME EXTRATO BANCÁRIO.	63		5.859,03
(693) Banco do Brasil S/A.	VALOR REF. À ESTORNO DE DÉBITO BB GIRO, CONFORME EXTRATO BANCÁRIO.	63		1.786,11
(1288) Mercadorias	PIX RECEBIDO 48887271000137	84		483,91
(2206) Pagamento de Boletos	PAGAMENTO DE BOLETO OUTROS BANCOS PENTAGONO COMERCIO A T LT	84	746,00	
(2872) BB GIRO	CAP GIRO DIG AMORTIZAÇÃO	63	5.859,03	



Conta	Histórico	C/P	Débito	Crédito
(2880) EMPRESARIAL VISA BANCO DO BRASIL	ESTORNO DE DÉBITO	63		1.029,51
(2880) EMPRESARIAL VISA BANCO DO BRASIL	CONFORME EXTRATO BANCÁRIO, VALOR REF. À PAGTO CARTÃO CRÉDITO EMPRESARIAL VISA	63	1.029,51	

Total do Dia:

18.841,30

18.841,30

19 de dezembro de 2023

(63) 001 - Banco do Brasil S.A.	VALOR REF. À PAGAMENTO DE LINHA DE CREDITO BB GIRO, CONFORME EXTRATO	693		1.789,37
(63) 001 - Banco do Brasil S.A.	VALOR REF. À ESTORNO DE DÉBITO BB GIRO, CONFORME EXTRATO BANCÁRIO.	693	5.867,96	
(63) 001 - Banco do Brasil S.A.	VALOR REF. À ESTORNO DE DÉBITO BB GIRO, CONFORME EXTRATO BANCÁRIO.	693	1.789,37	
(63) 001 - Banco do Brasil S.A.	ESTORNO DE DÉBITO	2880	1.029,51	
(63) 001 - Banco do Brasil S.A.	CONFORME EXTRATO BANCÁRIO, VALOR REF. À PAGTO CARTÃO CRÉDITO EMPRESARIAL VISA	2880		1.029,51
(63) 001 - Banco do Brasil S.A.	CAP GIRO DIG AMORTIZAÇÃO	2872		5.867,96
(693) Banco do Brasil S/A.	VALOR REF. À PAGAMENTO DE LINHA DE CREDITO BB GIRO, CONFORME EXTRATO	63	1.789,37	
(693) Banco do Brasil S/A.	VALOR REF. À ESTORNO DE DÉBITO BB GIRO, CONFORME EXTRATO BANCÁRIO.	63	5.867,96	
(693) Banco do Brasil S/A.	VALOR REF. À ESTORNO DE DÉBITO BB GIRO, CONFORME EXTRATO BANCÁRIO.	63	1.789,37	
(2872) BB GIRO	CAP GIRO DIG AMORTIZAÇÃO	63	5.867,96	
(2880) EMPRESARIAL VISA BANCO DO BRASIL	ESTORNO DE DÉBITO	63		1.029,51
(2880) EMPRESARIAL VISA BANCO DO BRASIL	CONFORME EXTRATO BANCÁRIO, VALOR REF. À PAGTO CARTÃO CRÉDITO EMPRESARIAL VISA	63	1.029,51	

Total do Dia:

17.373,68

17.373,68

20 de dezembro de 2023

(63) 001 - Banco do Brasil S.A.	VALOR REF. À PAGAMENTO DE LINHA DE CREDITO BB GIRO, CONFORME EXTRATO	693		3.378,63
(63) 001 - Banco do Brasil S.A.	VALOR REF. À ESTORNO DE DÉBITO BB GIRO, CONFORME EXTRATO BANCÁRIO.	693	5.876,87	
(63) 001 - Banco do Brasil S.A.	VALOR REF. À ESTORNO DE DÉBITO BB GIRO, CONFORME EXTRATO BANCÁRIO.	693	3.378,63	
(63) 001 - Banco do Brasil S.A.	ESTORNO DE DÉBITO	2880	1.029,51	
(63) 001 - Banco do Brasil S.A.	CONFORME EXTRATO BANCÁRIO, VALOR REF. À PAGTO CARTÃO CRÉDITO EMPRESARIAL VISA	2880		1.029,51
(63) 001 - Banco do Brasil S.A.	CAP GIRO DIG AMORTIZAÇÃO	2872		5.876,87
(693) Banco do Brasil S/A.	VALOR REF. À PAGAMENTO DE LINHA DE CREDITO BB GIRO, CONFORME EXTRATO	63	3.378,63	
(693) Banco do Brasil S/A.	VALOR REF. À ESTORNO DE DÉBITO BB GIRO, CONFORME EXTRATO BANCÁRIO.	63	5.876,87	



http://assinador.pscs.com.br/assinadorweb/autenticacao?chave1=U10D56K1TVZQ54Vcltq0rZRFwdzccAr1V_Ij89M_qtXx0t4m9J18VQ
 ASSINADO DIGITALMENTE POR: 26045471000100-AMB COMERCIO LTDA | 30441803415-JOSE JAMISON MARQUES DE OLIVEIRA

Conta	Histórico	C/P	Débito	Crédito
(693) Banco do Brasil S/A.	VALOR REF. À ESTORNO DE DÉBITO BB GIRO, CONFORME EXTRATO BANCÁRIO.	63		3.378,63
(2872) BB GIRO	CAP GIRO DIG AMORTIZAÇÃO	63	5.876,87	
(2880) EMPRESARIAL VISA BANCO DO BRASIL	ESTORNO DE DÉBITO	63		1.029,51
(2880) EMPRESARIAL VISA BANCO DO BRASIL	CONFORME EXTRATO BANCÁRIO, VALOR REF. À PAGTO CARTÃO CRÉDITO EMPRESARIAL VISA	63	1.029,51	
Total do Dia:			20.570,02	20.570,02

21 de dezembro de 2023

(63) 001 - Banco do Brasil S.A.	VALOR REF. À PAGAMENTO DE LINHA DE CREDITO BB GIRO, CONFORME EXTRATO	693		3.416,57
(63) 001 - Banco do Brasil S.A.	VALOR REF. À ESTORNO DE DÉBITO BB GIRO, CONFORME EXTRATO BANCÁRIO.	693	5.885,82	
(63) 001 - Banco do Brasil S.A.	VALOR REF. À ESTORNO DE DÉBITO BB GIRO, CONFORME EXTRATO BANCÁRIO.	693	3.416,57	
(63) 001 - Banco do Brasil S.A.	ESTORNO DE DÉBITO	2880	1.029,51	
(63) 001 - Banco do Brasil S.A.	CONFORME EXTRATO BANCÁRIO, VALOR REF. À PAGTO CARTÃO CRÉDITO EMPRESARIAL VISA	2880		1.029,51
(63) 001 - Banco do Brasil S.A.	CAP GIRO DIG AMORTIZAÇÃO	2872	5.885,82	
(84) 033 - Banco Santander S.A.	VALOR REF. À APLICAÇÃO CONTAMAX 033 - Banco Santander S.A., CONFORME EXTRATO BANCÁRIO.	85		18.036,54
(84) 033 - Banco Santander S.A.	TED RECEBIDA 10572014000133	1288	29.312,56	
(84) 033 - Banco Santander S.A.	PAGAMENTO DE BOLETO OUTROS BANCOS ESPACO FORMA MOVEIS DIVIS	2206		1.242,85
(84) 033 - Banco Santander S.A.	PAGAMENTO DE BOLETO CJC CONSTRUCOES	2206		672,20
(84) 033 - Banco Santander S.A.	PAGAMENTO DE BOLETO OUTROS BANCOS CJC CONSTRUCOES E DISTRIB	2206		444,33
(84) 033 - Banco Santander S.A.	PIX ENVIADO NORTEL SUPRIMENTOS INDUST	2206		8.916,64
(85) Aplicacao contamax - 033 - Banco Santander S.A.	VALOR REF. À APLICAÇÃO CONTAMAX 033 - Banco Santander S.A., CONFORME EXTRATO BANCÁRIO.	84	18.036,54	
(693) Banco do Brasil S/A.	VALOR REF. À PAGAMENTO DE LINHA DE CREDITO BB GIRO, CONFORME EXTRATO	63	3.416,57	
(693) Banco do Brasil S/A.	VALOR REF. À ESTORNO DE DÉBITO BB GIRO, CONFORME EXTRATO BANCÁRIO.	63	5.885,82	
(693) Banco do Brasil S/A.	VALOR REF. À ESTORNO DE DÉBITO BB GIRO, CONFORME EXTRATO BANCÁRIO.	63	3.416,57	
(1288) Mercadorias	TED RECEBIDA 10572014000133	84	29.312,56	
(2206) Pagamento de Boletos	PAGAMENTO DE BOLETO OUTROS BANCOS ESPACO FORMA MOVEIS DIVIS	84	1.242,85	
(2206) Pagamento de Boletos	PAGAMENTO DE BOLETO CJC	84	672,20	



Conta	Histórico	C/P	Débito	Crédito
	CONSTRUCOES			
(2206) Pagamento de Boletos	PAGAMENTO DE BOLETO OUTROS BANCOS CJC CONSTRUCOES E DISTRIB	84	444,33	
(2206) Pagamento de Boletos	PIX ENVIADO NORTEL SUPRIMENTOS INDUST	84	8.916,64	
(2872) BB GIRO	CAP GIRO DIG AMORTIZAÇÃO	63	5.885,82	
(2880) EMPRESARIAL VISA BANCO DO BRASIL	ESTORNO DE DÉBITO	63		1.029,51
(2880) EMPRESARIAL VISA BANCO DO BRASIL	CONFORME EXTRATO BANCÁRIO, VALOR REF. À PAGTO CARTÃO CRÉDITO EMPRESARIAL VISA	63	1.029,51	
Total do Dia:			79.288,92	79.288,92

22 de dezembro de 2023

(63) 001 - Banco do Brasil S.A.	VALOR REF. À PAGAMENTO DE LINHA DE CREDITO BB GIRO, CONFORME EXTRATO	693		3.422,81
(63) 001 - Banco do Brasil S.A.	VALOR REF. À ESTORNO DE DÉBITO BB GIRO, CONFORME EXTRATO BANCÁRIO.	693	5.894,78	
(63) 001 - Banco do Brasil S.A.	VALOR REF. À ESTORNO DE DÉBITO BB GIRO, CONFORME EXTRATO BANCÁRIO.	693	3.422,81	
(63) 001 - Banco do Brasil S.A.	ESTORNO DE DÉBITO	2880	1.029,51	
(63) 001 - Banco do Brasil S.A.	CONFORME EXTRATO BANCÁRIO, VALOR REF. À PAGTO CARTÃO CRÉDITO EMPRESARIAL VISA	2880		1.029,51
(63) 001 - Banco do Brasil S.A.	CAP GIRO DIG AMORTIZAÇÃO	2872		5.894,78
(84) 033 - Banco Santander S.A.	VALOR REF. À RESGATE CONTAMAX AUTOMÁTICO 033 - Banco Santander S.A, CONFORME EXTRATO BANCÁRIO.	85	451,95	
(84) 033 - Banco Santander S.A.	PAGAMENTO DE BOLETO OUTROS BANCOS RENASCER MERCANTIL F LTDA	2206		451,95
(85) Aplicacao contamax - 033 - Banco Santander S.A.	VALOR REF. À RESGATE CONTAMAX AUTOMÁTICO 033 - Banco Santander S.A, CONFORME EXTRATO BANCÁRIO.	84		451,95
(2143) 208 - Banco BTG Pactual S.A.	BOLETO PAGO POR ROCHA, BRECKENFELD E ALBUQUERQUE SERVICOS DE ENGEN	2206	4.371,36	
(2143) 208 - Banco BTG Pactual S.A.	BOLETO PAGO POR ROCHA, BRECKENFELD E ALBUQUERQUE SERVICOS DE ENGEN	2206	4.371,36	
(693) Banco do Brasil S/A.	VALOR REF. À PAGAMENTO DE LINHA DE CREDITO BB GIRO, CONFORME EXTRATO	63	3.422,81	
(693) Banco do Brasil S/A.	VALOR REF. À ESTORNO DE DÉBITO BB GIRO, CONFORME EXTRATO BANCÁRIO.	63		5.894,78
(693) Banco do Brasil S/A.	VALOR REF. À ESTORNO DE DÉBITO BB GIRO, CONFORME EXTRATO BANCÁRIO.	63		3.422,81
(2206) Pagamento de Boletos	BOLETO PAGO POR ROCHA, BRECKENFELD E ALBUQUERQUE SERVICOS DE ENGEN	2143		4.371,36
(2206) Pagamento de Boletos	BOLETO PAGO POR ROCHA, BRECKENFELD E ALBUQUERQUE SERVICOS DE ENGEN	2143		4.371,36



http://assinador.pscs.com.br/assinadorweb/autenticacao?chave1=U10D56K1TVZQ54VelLtg0rZRFwDzCaR1V_Ij89M_qtXx0t4mA9U8VQ
 ASSINADO DIGITALMENTE POR: 26045471000100-AMB COMERCIO LTDA | 30441803415-JOSE JAMISON MARQUES DE OLIVEIRA

Conta	Histórico	C/P	Débito	Crédito
(2206) Pagamento de Boletos	PAGAMENTO DE BOLETO OUTROS BANCOS RENASCER MERCANTIL F LTDA	84	451,95	
(2872) BB GIRO	CAP GIRO DIG AMORTIZAÇÃO	63	5.894,78	
(2880) EMPRESARIAL VISA BANCO DO BRASIL	ESTORNO DE DÉBITO	63		1.029,51
(2880) EMPRESARIAL VISA BANCO DO BRASIL	CONFORME EXTRATO BANCÁRIO, VALOR REF. À PAGTO CARTÃO CRÉDITO EMPRESARIAL VISA	63	1.029,51	
Total do Dia:			30.340,82	30.340,82
26 de dezembro de 2023				
(63) 001 - Banco do Brasil S.A.	VALOR REF. À PAGAMENTO DE LINHA DE CREDITO BB GIRO, CONFORME EXTRATO	693		3.447,89
(63) 001 - Banco do Brasil S.A.	VALOR REF. À ESTORNO DE DÉBITO BB GIRO, CONFORME EXTRATO BANCÁRIO.	693	5.930,74	
(63) 001 - Banco do Brasil S.A.	VALOR REF. À ESTORNO DE DÉBITO BB GIRO, CONFORME EXTRATO BANCÁRIO.	693	3.447,89	
(63) 001 - Banco do Brasil S.A.	ESTORNO DE DÉBITO	2880	1.029,51	
(63) 001 - Banco do Brasil S.A.	CONFORME EXTRATO BANCÁRIO, VALOR REF. À PAGTO CARTÃO CRÉDITO EMPRESARIAL VISA	2880		1.029,51
(63) 001 - Banco do Brasil S.A.	CAP GIRO DIG AMORTIZAÇÃO	2872		5.930,74
(84) 033 - Banco Santander S.A.	VALOR REF. À RESGATE CONTAMAX AUTOMÁTICO 033 - Banco Santander S.A., CONFORME EXTRATO BANCÁRIO.	85	5.168,54	
(84) 033 - Banco Santander S.A.	PREST. DE EMPREST. FINANCIAMENTO PARC 002/012 300000024010	714		3.917,88
(84) 033 - Banco Santander S.A.	PIX ENVIADO SECRETARIA DA RECEITA FED	2709		1.250,66
(85) Aplicacao contamax - 033 - Banco Santander S.A.	VALOR REF. À RESGATE CONTAMAX AUTOMÁTICO 033 - Banco Santander S.A., CONFORME EXTRATO BANCÁRIO.	84		5.168,54
(2143) 208 - Banco BTG Pactual S.A.	PIX ENVIADO PARA MINISTERIO DA ECONOMIAGNFMMT6R7FAVMAWNBIEOCNVNO	2744		68,33
(2143) 208 - Banco BTG Pactual S.A.	PIX ENVIADO PARA MINISTERIO DA ECONOMIAFER7ACUJWWCRAHKLSGMPA7EEO	2744		68,33
(2143) 208 - Banco BTG Pactual S.A.	PIX ENVIADO PARA MINISTERIO DA ECONOMIABOIXHY1HFEG1VX4Q1M1FKVWASI	2744		59,15
(2143) 208 - Banco BTG Pactual S.A.	PIX ENVIADO PARA MINISTERIO DA ECONOMIAM9CWKQ8YAQK41IUKS1102XO4Z2	2744		68,33
(2143) 208 - Banco BTG Pactual S.A.	PIX ENVIADO PARA BRUNO SIQUEIRA DE ALCANTARA 05303313492	2129		1.470,00
(2143) 208 - Banco BTG Pactual S.A.	BOLETO PAGO POR ROCHA, BRECKENFELD E ALBUQUERQUE SERVICOS DE ENGEN	1288	4.371,36	



http://assinador.pscs.com.br/assinadorweb/autenticacao?chave1=U10D56K1TVZQ54Vcltq0rZRFwdzccAr1V_Ij89M_qtXx0t4mA9U8VQ
 ASSINADO DIGITALMENTE POR: 26045471000100-AMB COMERCIO LTDA | 30441803415-JOSE JAMISON MARQUES DE OLIVEIRA

Conta	Histórico	C/P	Débito	Crédito
(693) Banco do Brasil S/A.	VALOR REF. À PAGAMENTO DE LINHA DE CREDITO BB GIRO, CONFORME EXTRATO	63	3.447,89	
(693) Banco do Brasil S/A.	VALOR REF. À ESTORNO DE DÉBITO BB GIRO, CONFORME EXTRATO BANCÁRIO.	63		5.930,74
(693) Banco do Brasil S/A.	VALOR REF. À ESTORNO DE DÉBITO BB GIRO, CONFORME EXTRATO BANCÁRIO.	63		3.447,89
(714) Banco Santander S/A.	PREST. DE EMPREST. FINANCIAMENTO PARC 002/012 300000024010	84	3.917,88	
(1288) Mercadorias	BOLETO PAGO POR ROCHA, BRECKENFELD E ALBUQUERQUE SERVICOS DE ENGEN	2143		4.371,36
(2129) Honorários da Contabilidade	PIX ENVIADO PARA BRUNO SIQUEIRA DE ALCANTARA 05303313492	2143	1.470,00	
(2709) Impostos e Taxas Federais	PIX ENVIADO SECRETARIA DA RECEITA FED	84	1.250,66	
(2744) Simples Nacional	PIX ENVIADO PARA MINISTERIO DA ECONOMIAGNFMMT6R7FAVMAWNBIEOCNVNO	2143	68,33	
(2744) Simples Nacional	PIX ENVIADO PARA MINISTERIO DA ECONOMIAFER7ACUJWWCRAHKLSSGMPA7EEO	2143	68,33	
(2744) Simples Nacional	PIX ENVIADO PARA MINISTERIO DA ECONOMIABOIXHY1HFEG1VX4Q1M1FKVWASI	2143	59,15	
(2744) Simples Nacional	PIX ENVIADO PARA MINISTERIO DA ECONOMIAM9CWKQ8YAQK41IUKSI102XO4Z2	2143	68,33	
(2872) BB GIRO	CAP GIRO DIG AMORTIZAÇÃO	63	5.930,74	
(2880) EMPRESARIAL VISA BANCO DO BRASIL	ESTORNO DE DÉBITO	63		1.029,51
(2880) EMPRESARIAL VISA BANCO DO BRASIL	CONFORME EXTRATO BANCÁRIO, VALOR REF. À PAGTO CARTÃO CRÉDITO EMPRESARIAL VISA	63	1.029,51	
Total do Dia:			37.258,86	37.258,86

27 de dezembro de 2023

(63) 001 - Banco do Brasil S.A.	VALOR REF. À PAGAMENTO DE LINHA DE CREDITO BB GIRO, CONFORME EXTRATO	693		3.454,17
(63) 001 - Banco do Brasil S.A.	VALOR REF. À ESTORNO DE DÉBITO BB GIRO, CONFORME EXTRATO BANCÁRIO.	693	5.939,76	
(63) 001 - Banco do Brasil S.A.	VALOR REF. À ESTORNO DE DÉBITO BB GIRO, CONFORME EXTRATO BANCÁRIO.	693	3.454,17	
(63) 001 - Banco do Brasil S.A.	CAP GIRO DIG AMORTIZAÇÃO	2872		5.939,76
(84) 033 - Banco Santander S.A.	VALOR REF. À APLICAÇÃO CONTAMAX 033 - Banco Santander S.A., CONFORME EXTRATO BANCÁRIO.	85		12.146,33
(84) 033 - Banco Santander S.A.	PAGAMENTO DE BOLETO OUTROS BANCOS HIPERCARD BANCO MULTIPLO	2206		450,00
(84) 033 - Banco Santander S.A.	PAGAMENTO DE BOLETO OUTROS BANCOS CJC CONSTRUÇOES E DISTRIB	2206		388,67



http://assinador.pscs.com.br/assinadorweb/autenticacao?chave1=U10D56K1TVZQ54Vellq0rZRFwdzccAr1V_Ij89M_qtXx0t4m9Jl8VQ
 ASSINADO DIGITALMENTE POR: 26045471000100-AMB COMERCIO LTDA | 30441803415-JOSE JAMISON MARQUES DE OLIVEIRA

Conta	Histórico	C/P	Débito	Crédito
(84) 033 - Banco Santander S.A.	TED RECEBIDA 10572014000133	1288	3.992,50	
(84) 033 - Banco Santander S.A.	TED RECEBIDA 10572014000133	1288	8.992,50	
(85) Aplicacao contamax - 033 - Banco Santander S.A.	VALOR REF. À APLICAÇÃO CONTAMAX 033 - Banco Santander S.A., CONFORME EXTRATO BANCÁRIO.	84	12.146,33	
(2143) 208 - Banco BTG Pactual S.A.	PIX ENVIADO PARA RECIFE MERCANTIL DE ALIMENTOS LTDA9F1C947DB35F40BAAD069BB0083DEB11	2542		539,39
(2143) 208 - Banco BTG Pactual S.A.	PIX ENVIADO PARA MARCOS ANTONIO BEZERRA VILA BELA	2542		975,00
(693) Banco do Brasil S/A.	VALOR REF. À PAGAMENTO DE LINHA DE CREDITO BB GIRO, CONFORME EXTRATO	63	3.454,17	
(693) Banco do Brasil S/A.	VALOR REF. À ESTORNO DE DÉBITO BB GIRO, CONFORME EXTRATO BANCÁRIO.	63		5.939,76
(693) Banco do Brasil S/A.	VALOR REF. À ESTORNO DE DÉBITO BB GIRO, CONFORME EXTRATO BANCÁRIO.	63		3.454,17
(1288) Mercadorias	TED RECEBIDA 10572014000133	84	3.992,50	
(1288) Mercadorias	TED RECEBIDA 10572014000133	84	8.992,50	
(2542) Transferência de Numerário (PIX, TED e DOC)	PIX ENVIADO PARA RECIFE MERCANTIL DE ALIMENTOS LTDA9F1C947DB35F40BAAD069BB0083DEB11	2143	539,39	
(2542) Transferência de Numerário (PIX, TED e DOC)	PIX ENVIADO PARA MARCOS ANTONIO BEZERRA VILA BELA	2143	975,00	
(2206) Pagamento de Boletos	PAGAMENTO DE BOLETO OUTROS BANCOS HIPERCARD BANCO MULTIPLO	84	450,00	
(2206) Pagamento de Boletos	PAGAMENTO DE BOLETO OUTROS BANCOS CJC CONSTRUÇOES E DISTRIB	84	388,67	
(2872) BB GIRO	CAP GIRO DIG AMORTIZAÇÃO	63	5.939,76	
Total do Dia:			46.272,25	46.272,25

28 de dezembro de 2023

(63) 001 - Banco do Brasil S.A.	VALOR REF. À PAGAMENTO DE LINHA DE CREDITO BB GIRO, CONFORME EXTRATO	693		3.460,48
(63) 001 - Banco do Brasil S.A.	VALOR REF. À ESTORNO DE DÉBITO BB GIRO, CONFORME EXTRATO BANCÁRIO.	693	8.669,21	
(63) 001 - Banco do Brasil S.A.	VALOR REF. À ESTORNO DE DÉBITO BB GIRO, CONFORME EXTRATO BANCÁRIO.	693	3.460,48	
(63) 001 - Banco do Brasil S.A.	ESTORNO DE DÉBITO	2880	12.426,80	
(63) 001 - Banco do Brasil S.A.	CONFORME EXTRATO BANCÁRIO, VALOR REF. À PAGTO CARTÃO CRÉDITO EMPRESARIAL VISA	2880		12.426,80
(63) 001 - Banco do Brasil S.A.	CAP GIRO DIG AMORTIZAÇÃO	2872		8.669,21
(2143) 208 - Banco BTG Pactual S.A.	PIX ENVIADO PARA ALLAN JEFFERSON RODRIGUES DOS SANTOS	2542		37,49



http://assinador.pscs.com.br/assinadorweb/autenticacao?chave1=U10D56K1TVZQ54Veltq0rZRFwdzccAr1V_Ij89M_qtXx0t4mA9U8VQ
 ASSINADO DIGITALMENTE POR: 26045471000100-AMB COMERCIO LTDA | 30441803415-JOSE JAMISON MARQUES DE OLIVEIRA

Conta	Histórico	C/P	Débito	Crédito
(2143) 208 - Banco BTG Pactual S.A.	VALOR REF. À APLICAÇÃO CONTA REMUNERADA +. 208 - BANCO BTG PACTUAL S.A. CONFORME EXTRATO BANCÁRIO	2150		9.828,01
(2150) Remunera+ 208 - BANCO BTG PACTUAL S.A	VALOR REF. À RENDIMENTO APLICAÇÃO CONTA REMUNERADA +. 208 - BANCO BTG PACTUAL S.A. CONFORME EXTRATO BANCÁRIO	1512	0,14	
(2150) Remunera+ 208 - BANCO BTG PACTUAL S.A	VALOR REF. À APLICAÇÃO CONTA REMUNERADA +. 208 - BANCO BTG PACTUAL S.A. CONFORME EXTRATO BANCÁRIO	2143	9.828,01	
(693) Banco do Brasil S/A.	VALOR REF. À PAGAMENTO DE LINHA DE CREDITO BB GIRO, CONFORME EXTRATO	63	3.460,48	
(693) Banco do Brasil S/A.	VALOR REF. À ESTORNO DE DÉBITO BB GIRO, CONFORME EXTRATO BANCÁRIO.	63		8.669,21
(693) Banco do Brasil S/A.	VALOR REF. À ESTORNO DE DÉBITO BB GIRO, CONFORME EXTRATO BANCÁRIO.	63		3.460,48
(1512) Rendimentos de Aplicações Financeiras	VALOR REF. À RENDIMENTO APLICAÇÃO CONTA REMUNERADA +. 208 - BANCO BTG PACTUAL S.A. CONFORME EXTRATO BANCÁRIO	2150		0,14
(2542) Transferência de Numerário (PIX, TED e DOC)	PIX ENVIADO PARA ALLAN JEFFERSON RODRIGUES DOS SANTOS	2143	37,49	
(2872) BB GIRO	CAP GIRO DIG AMORTIZAÇÃO	63	8.669,21	
(2880) EMPRESARIAL VISA BANCO DO BRASIL	ESTORNO DE DÉBITO	63		12.426,80
(2880) EMPRESARIAL VISA BANCO DO BRASIL	CONFORME EXTRATO BANCÁRIO, VALOR REF. À PAGTO CARTÃO CRÉDITO EMPRESARIAL VISA	63	12.426,80	
Total do Dia:			58.978,62	58.978,62
29 de dezembro de 2023				
(63) 001 - Banco do Brasil S.A.	VALOR REF. À PAGAMENTO DE LINHA DE CREDITO BB GIRO, CONFORME EXTRATO	693		3.466,80
(63) 001 - Banco do Brasil S.A.	VALOR REF. À ESTORNO DE DÉBITO BB GIRO, CONFORME EXTRATO BANCÁRIO.	693	8.740,31	
(63) 001 - Banco do Brasil S.A.	VALOR REF. À ESTORNO DE DÉBITO BB GIRO, CONFORME EXTRATO BANCÁRIO.	693	3.466,80	
(63) 001 - Banco do Brasil S.A.	ESTORNO DE DÉBITO	2880	12.426,80	
(63) 001 - Banco do Brasil S.A.	CONFORME EXTRATO BANCÁRIO, VALOR REF. À PAGTO CARTÃO CRÉDITO EMPRESARIAL VISA	2880		12.426,80
(63) 001 - Banco do Brasil S.A.	CAP GIRO DIG AMORTIZAÇÃO	2872		8.740,31
(63) 001 - Banco do Brasil S.A.	COBRANÇA DE JUROS	2849		200,20
(84) 033 - Banco Santander S.A.	VALOR REF. À RESGATE CONTAMAX AUTOMÁTICO 033 - Banco Santander S.A, CONFORME EXTRATO BANCÁRIO.	85	100,00	
(84) 033 - Banco Santander S.A.	VALOR REF. À TARIFA BANCÁRIAS (PIX, TED, DOC E PACOTE SERVIÇOS), CONFORME EXTRATO BANCÁRIO.	2871		100,00
(85) Aplicacao contamax - 033 - Banco Santander S.A.	VALOR REF. À RESGATE CONTAMAX AUTOMÁTICO 033 - Banco Santander S.A, CONFORME EXTRATO BANCÁRIO.	84		100,00
(693) Banco do Brasil S/A.	VALOR REF. À PAGAMENTO DE LINHA DE CREDITO BB GIRO, CONFORME EXTRATO	63	3.466,80	



http://assinador.pscs.com.br/assinadorweb/autenticacao?chave1=U10D56K1TVZQ54VelLq0rZRFwdzccAr1V_Ij89M_qtXx0t4mA9U8VQ
 ASSINADO DIGITALMENTE POR: 26045471000100-AMB COMERCIO LTDA | 30441803415-JOSE JAMISON MARQUES DE OLIVEIRA

Conta	Histórico	C/P	Débito	Crédito
(693) Banco do Brasil S/A.	VALOR REF. À ESTORNO DE DÉBITO BB GIRO, CONFORME EXTRATO BANCÁRIO.	63		8.740,31
(693) Banco do Brasil S/A.	VALOR REF. À ESTORNO DE DÉBITO BB GIRO, CONFORME EXTRATO BANCÁRIO.	63		3.466,80
(2849) Juros	COBRANÇA DE JUROS	63	200,20	
(2871) Tarifa Bancária	VALOR REF. À TARIFA BANCÁRIAS (PIX, TED, DOC E PACOTE SERVIÇOS), CONFORME EXTRATO BANCÁRIO.	84	100,00	
(2872) BB GIRO	CAP GIRO DIG AMORTIZAÇÃO	63	8.740,31	
(2880) EMPRESARIAL VISA BANCO DO BRASIL	ESTORNO DE DÉBITO	63		12.426,80
(2880) EMPRESARIAL VISA BANCO DO BRASIL	CONFORME EXTRATO BANCÁRIO, VALOR REF. À PAGTO CARTÃO CRÉDITO EMPRESARIAL VISA	63	12.426,80	
Total do Dia:			49.668,02	49.668,02

31 de dezembro de 2023

(1211) (-) Prejuízos Acumulados	ENCERRAMENTO DE EXERCÍCIO	3066	149.532,47	
(1288) Mercadorias	ENCERRAMENTO DE EXERCÍCIO	3066	671.574,65	
(1330) Contabilidade	ENCERRAMENTO DE EXERCÍCIO	3066		3.720,00
(1512) Rendimentos de Aplicações Financeiras	ENCERRAMENTO DE EXERCÍCIO	3066	3,65	
(1526) Juros	ENCERRAMENTO DE EXERCÍCIO	3066		932,84
(1610) Bonificações	ENCERRAMENTO DE EXERCÍCIO	3066	0,95	
(1611) Transferencia entre bancos de numerários	ENCERRAMENTO DE EXERCÍCIO	3066	25.543,76	
(1613) Rec. em Conta VIA (TED, DOC E PIX)	ENCERRAMENTO DE EXERCÍCIO	3066	189.413,93	
(1615) Receita Diversas	ENCERRAMENTO DE EXERCÍCIO	3066	332.883,65	
(2002) Material de Escritório	ENCERRAMENTO DE EXERCÍCIO	3066		280,98
(2254) Depreciações	ENCERRAMENTO DE EXERCÍCIO	3066		19.840,00
(2275) Despesas Diversas	ENCERRAMENTO DE EXERCÍCIO	3066		180,00
(2282) Despesas Legais	ENCERRAMENTO DE EXERCÍCIO	3066		33.683,92
(2422) Material de Escritório	ENCERRAMENTO DE EXERCÍCIO	3066		419,80
(2443) Material de Uso e Consumo	ENCERRAMENTO DE EXERCÍCIO	3066		360,00
(2464) Perdas Extraordinárias	ENCERRAMENTO DE EXERCÍCIO	3066		100.554,78
(2506) Seguros Diversos	ENCERRAMENTO DE EXERCÍCIO	3066		304,40



Conta	Histórico	C/P	Débito	Crédito
(2527) Telefone	ENCERRAMENTO DE EXERCÍCIO	3066		1.124,97
(2542) Transferência de Numerário (PIX, TED e DOC)	ENCERRAMENTO DE EXERCÍCIO	3066		577.428,11
(2206) Pagamento de Boletos	ENCERRAMENTO DE EXERCÍCIO	3066		355.062,18
(2528) Internet	ENCERRAMENTO DE EXERCÍCIO	3066		100,00
(2129) Honorários da Contabilidade	ENCERRAMENTO DE EXERCÍCIO	3066		10.990,00
(2618) Previdência Social	ENCERRAMENTO DE EXERCÍCIO	3066		1.889,70
(2695) ICMS - Imposto S/ Circular., Mercadoria e Serviço	ENCERRAMENTO DE EXERCÍCIO	3066		7.114,06
(2702) Impostos e Taxas Estaduais	ENCERRAMENTO DE EXERCÍCIO	3066		1.270,08
(2709) Impostos e Taxas Federais	ENCERRAMENTO DE EXERCÍCIO	3066		2.884,18
(2716) Impostos e Taxas Municipais	ENCERRAMENTO DE EXERCÍCIO	3066		6.063,79
(2723) IOF - Imposto sobre Operações Financeiras	ENCERRAMENTO DE EXERCÍCIO	3066		164,37
(2744) Simples Nacional	ENCERRAMENTO DE EXERCÍCIO	3066		46.047,28
(2800) Propaganda e Publicidade	ENCERRAMENTO DE EXERCÍCIO	3066		3.512,75
(2849) Juros	ENCERRAMENTO DE EXERCÍCIO	3066		656,79
(2871) Tarifa Bancária	ENCERRAMENTO DE EXERCÍCIO	3066		3.249,69
(2872) BB GIRO	ENCERRAMENTO DE EXERCÍCIO	3066		130.502,06
(2878) DEBITO AUT.CARTAO MASTER CARD FINAL 0112	ENCERRAMENTO DE EXERCÍCIO	3066		7.076,26
(2879) DEBITO AUT. FAT.CARTAO MASTER CARD 6367	ENCERRAMENTO DE EXERCÍCIO	3066		5.438,84
(2880) EMPRESARIAL VISA BANCO DO BRASIL	ENCERRAMENTO DE EXERCÍCIO	3066		38.793,76
(2882) Compra no Cartão de Débito/Crédito	ENCERRAMENTO DE EXERCÍCIO	3066		9.091,20
(2892) SEGURO DE CREDITO PROTEÇÃO DO EMPRESTIMO	ENCERRAMENTO DE EXERCÍCIO	3066		216,27
(3066) RESULTADO DO EXERCÍCIO NO PERÍODO	ENCERRAMENTO DE EXERCÍCIO	1288		671.574,65
(3066) RESULTADO DO EXERCÍCIO NO PERÍODO	ENCERRAMENTO DE EXERCÍCIO	2129	10.990,00	
(3066) RESULTADO DO EXERCÍCIO NO PERÍODO	ENCERRAMENTO DE EXERCÍCIO	1615		332.883,65
(3066) RESULTADO DO	ENCERRAMENTO DE EXERCÍCIO	1330	3.720,00	

http://assinador.pscs.com.br/assinadorweb/autenticacao?chave1=U10D56K1TVZQ54VelLq0rZRFwdzcar1V_Ij89M_qtXx0t4mA9U8VQ
 ASSINADO DIGITALMENTE POR: 26045471000100-AMB COMERCIO LTDA|30441803415-JOSE JAMISON MARQUES DE OLIVEIRA



http://assinador.pscs.com.br/assinadorweb/autenticacao?chave1=U10D56K1TVZQ54VelLtg0rZRFwdzccAr1V_Ij89M_qtXx0t4mA9L8VQ
 ASSINADO DIGITALMENTE POR: 26045471000100-AMB COMERCIO LTDA | 30441803415-JOSE JAMISON MARQUES DE OLIVEIRA

Conta	Histórico	C/P	Débito	Crédito
EXERCÍCIO NO PERÍODO				
(3066) RESULTADO DO EXERCÍCIO NO PERÍODO	ENCERRAMENTO DE EXERCÍCIO	1512		3,65
(3066) RESULTADO DO EXERCÍCIO NO PERÍODO	ENCERRAMENTO DE EXERCÍCIO	1526	932,84	
(3066) RESULTADO DO EXERCÍCIO NO PERÍODO	ENCERRAMENTO DE EXERCÍCIO	1610		0,95
(3066) RESULTADO DO EXERCÍCIO NO PERÍODO	ENCERRAMENTO DE EXERCÍCIO	2002	280,98	
(3066) RESULTADO DO EXERCÍCIO NO PERÍODO	ENCERRAMENTO DE EXERCÍCIO	2275	180,00	
(3066) RESULTADO DO EXERCÍCIO NO PERÍODO	ENCERRAMENTO DE EXERCÍCIO	2282	33.683,92	
(3066) RESULTADO DO EXERCÍCIO NO PERÍODO	ENCERRAMENTO DE EXERCÍCIO	2422	419,80	
(3066) RESULTADO DO EXERCÍCIO NO PERÍODO	ENCERRAMENTO DE EXERCÍCIO	2443	360,00	
(3066) RESULTADO DO EXERCÍCIO NO PERÍODO	ENCERRAMENTO DE EXERCÍCIO	2464	100.554,78	
(3066) RESULTADO DO EXERCÍCIO NO PERÍODO	ENCERRAMENTO DE EXERCÍCIO	2506	304,40	
(3066) RESULTADO DO EXERCÍCIO NO PERÍODO	ENCERRAMENTO DE EXERCÍCIO	2527	1.124,97	
(3066) RESULTADO DO EXERCÍCIO NO PERÍODO	ENCERRAMENTO DE EXERCÍCIO	2618	1.889,70	
(3066) RESULTADO DO EXERCÍCIO NO PERÍODO	ENCERRAMENTO DE EXERCÍCIO	2695	7.114,06	
(3066) RESULTADO DO EXERCÍCIO NO PERÍODO	ENCERRAMENTO DE EXERCÍCIO	2702	1.270,08	
(3066) RESULTADO DO EXERCÍCIO NO PERÍODO	ENCERRAMENTO DE EXERCÍCIO	2709	2.884,18	
(3066) RESULTADO DO EXERCÍCIO NO PERÍODO	ENCERRAMENTO DE EXERCÍCIO	2716	6.063,79	
(3066) RESULTADO DO EXERCÍCIO NO PERÍODO	ENCERRAMENTO DE EXERCÍCIO	2723	164,37	
(3066) RESULTADO DO EXERCÍCIO NO PERÍODO	ENCERRAMENTO DE EXERCÍCIO	2744	46.047,28	
(3066) RESULTADO DO EXERCÍCIO NO PERÍODO	ENCERRAMENTO DE EXERCÍCIO	2800	3.512,75	
(3066) RESULTADO DO EXERCÍCIO NO PERÍODO	ENCERRAMENTO DE EXERCÍCIO	2849	656,79	



http://assinador.pscs.com.br/assinadorweb/autenticacao?chave1=U10D56K1TVZQ54VelLq0rZRFwdzccAr1V_Ij89M_qtXx0t4mA9L8VQ
 ASSINADO DIGITALMENTE POR: 26045471000100-AMB COMERCIO LTDA | 30441803415-JOSE JAMISON MARQUES DE OLIVEIRA

Conta	Histórico	C/P	Débito	Crédito
(3066) RESULTADO DO EXERCÍCIO NO PERÍODO	ENCERRAMENTO DE EXERCÍCIO	2254	19.840,00	
(3066) RESULTADO DO EXERCÍCIO NO PERÍODO	ENCERRAMENTO DE EXERCÍCIO	2871	3.249,69	
(3066) RESULTADO DO EXERCÍCIO NO PERÍODO	ENCERRAMENTO DE EXERCÍCIO	2872	130.502,06	
(3066) RESULTADO DO EXERCÍCIO NO PERÍODO	ENCERRAMENTO DE EXERCÍCIO	2206	355.062,18	
(3066) RESULTADO DO EXERCÍCIO NO PERÍODO	ENCERRAMENTO DE EXERCÍCIO	2528	100,00	
(3066) RESULTADO DO EXERCÍCIO NO PERÍODO	ENCERRAMENTO DE EXERCÍCIO	2878	7.076,26	
(3066) RESULTADO DO EXERCÍCIO NO PERÍODO	ENCERRAMENTO DE EXERCÍCIO	2879	5.438,84	
(3066) RESULTADO DO EXERCÍCIO NO PERÍODO	ENCERRAMENTO DE EXERCÍCIO	2880	38.793,76	
(3066) RESULTADO DO EXERCÍCIO NO PERÍODO	ENCERRAMENTO DE EXERCÍCIO	1611		25.543,76
(3066) RESULTADO DO EXERCÍCIO NO PERÍODO	ENCERRAMENTO DE EXERCÍCIO	1613		189.413,93
(3066) RESULTADO DO EXERCÍCIO NO PERÍODO	ENCERRAMENTO DE EXERCÍCIO	2542	577.428,11	
(3066) RESULTADO DO EXERCÍCIO NO PERÍODO	ENCERRAMENTO DE EXERCÍCIO	2882	9.091,20	
(3066) RESULTADO DO EXERCÍCIO NO PERÍODO	ENCERRAMENTO DE EXERCÍCIO	2892	216,27	
(3066) RESULTADO DO EXERCÍCIO NO PERÍODO	ENCERRAMENTO DE EXERCÍCIO	1211		149.532,47
Total do Dia:			2.737.906,12	2.737.906,12

MARCOS ANTONIO BEZERRA VILA BELA
 Sócio
 CPF: 71190496402

JOSÉ JAMISON MARQUES DE OLIVEIRA
 CRC: 017664
 CPF: 30441803415



Descrição	Classificação	Exercício
ATIVO (7)		
ATIVO CIRCULANTE (14)		
Disponibilidades (21)		
Caixa e Equivalentes de Caixa (28)	1.1.01.001	253.583,26D
Bancos Conta Movimento (42)	1.1.01.002	35.121,66D
=Disponibilidades		****288.704,92D
Estoque (168)		
Mercadorias (175)	1.1.03.001	408.035,17D
=Estoque		****408.035,17D
=Total - ATIVO CIRCULANTE		****696.740,09D
ATIVO NÃO CIRCULANTE (322)		
Consórcio (737)	1.3.03.007	1.936,05D
=Total - ATIVO NÃO CIRCULANTE		*****1.936,05D
=Total - ATIVO		****698.676,14D

MARCOS ANTONIO BEZERRA VILA BELA
 Administrador
 CPF:71190496402

JOSÉ JAMISON MARQUES DE OLIVEIRA
 CRC:017664
 CPF:304.418.034-15

http://assinador.pscs.com.br/assinadorweb/autenticacao?chave=U10D56K1TVZQ54VelLtg0rZRFwdzccAr1V_Ij89M_qtXx0t4mA9U8VQ
 ASSINADO DIGITALMENTE POR: 26045471000100-AMB COMERCIO LTDA | 30441803415-JOSE JAMISON MARQUES DE OLIVEIRA



Descrição	Classificação	Exercício
PASSIVO E PATRIMÔNIO LÍQUIDO (630)		
PASSIVO CIRCULANTE (637)		
Fornecedores (644)		
Fornecedores Nacionais / Estrangeiros (651)	2.1.01.001	53.406,75C
=Fornecedores		****53.406,75C
Empréstimos e Financiamentos (665)		
Empréstimos Bancários (672)	2.1.02.001	286.576,45C
Financiamentos (721)	2.1.02.002	43.046,58C
=Empréstimos e Financiamentos		****329.623,03C
Cartão (953)		
Cartão de Crédito (986)	2.1.07.001	16.459,82C
=Cartão		****16.459,82C
=T o t a l - PASSIVO CIRCULANTE		****399.489,60C
PATRIMÔNIO LÍQUIDO (1099)		
Capital Social (1106)		
Capital Subscrito (1113)	2.3.01.001	150.000,00C
=Capital Social		****150.000,00C
Reservas (1141)		
Reservas de Capital (1148)	2.3.02.001	17.082,32D
Reservas de Lucros (1162)	2.3.02.002	315.801,33D
=Reservas		****332.883,65D
Lucros/Prejuízos Acumulados (1176)		
Lucros Acumulados (1183)	2.3.03.001	631.602,66C
(-) Prejuízos Acumulados (1204)	2.3.03.002	149.532,47D
=Lucros/Prejuízos Acumulados		****482.070,19C
=T o t a l - PATRIMÔNIO LÍQUIDO		****299.186,54C
=T o t a l - PASSIVO E PATRIMÔNIO LÍQUIDO		****698.676,14C

MARCOS ANTONIO BEZERRA VILA BELA
Administrador
CPF:71190496402

JOSÉ JAMISON MARQUES DE OLIVEIRA
CRC:017664
CPF:304.418.034-15

http://assinador.pscs.com.br/assinadorweb/autenticacao?chave1=U10D56K1TVZQ54Velltq0rZRFwdzccAr1V_Ij89M_qtXx0t4mA9U8VQ
ASSINADO DIGITALMENTE POR: 26045471000100-AMB COMERCIO LTDA | 30441803415-JOSE JAMISON MARQUES DE OLIVEIRA



IMPORTA O PRESENTE BALANÇO PATRIMONIAL SOMANDO NO ATIVO E NO PASSIVO 698.676,14 (SEISCENTOS E NOVENTA E OITO MIL, SEISCENTOS E SETENTA E SEIS REAIS E QUATORZE CENTAVOS) DE ACORDO COM A DOCUMENTAÇÃO QUE NOS FOI APRESENTADA.

Recife, 31 de dezembro de 2023

MARCOS ANTONIO BEZERRA VILA BELA

Administrador
CPF: 71190496402

JOSÉ JAMISON MARQUES DE OLIVEIRA

TEC.CONTABIL
CRC: 017664
CPF: 304.418.034-15

http://assinador.pscs.com.br/assinadorweb/autenticacao?chave1=U10D56K1TVZQ54Velltq0rZRFwdzccAr1V_Ij89M_qtXx0t4mA9L8VQ
ASSINADO DIGITALMENTE POR: 26045471000100-AMB COMERCIO LTDA | 30441803415-JOSE JAMISON MARQUES DE OLIVEIRA



Descrição	Classificação	Conta	Exercício Atual
RECEITAS			
Receitas de Venda			
Venda de Mercadorias	3.1.01.002	1281	671.574,65C
Venda de Serviços	3.1.01.003	1302	3.720,00D
=Receitas de Venda			****667.854,65C
Receitas Financeiras			
Receitas de Aplicações Financeiras	3.1.02.001	1505	3,65C
Juros Ativos	3.1.02.002	1519	932,84D
=Receitas Financeiras			*****929,19D
Outras Receitas Operacionais			
Outras Receitas	3.1.03.003	1589	547.842,29C
=Outras Receitas Operacionais			****547.842,29C
=T o t a l - RECEITAS			**1.214.767,75C
CUSTOS E DESPESAS			
Custos dos Produtos, Mercadorias e Serviços			
Custos Diversos	3.2.01.005	1792	280,98D
=Custos dos Produtos, Mercadorias e Serviços			*****280,98D
Despesas Operacionais			
Despesas Administrativas	3.2.02.001	2128	1.100.048,16D
Despesas com Pessoal	3.2.02.002	2548	1.889,70D
Despesas Tributárias, Taxas e Contribuições	3.2.02.003	2660	63.543,76D
Despesas com Vendas	3.2.02.004	2765	3.512,75D
=Despesas Operacionais			**1.168.994,37D
Despesas Financeiras			
Juros Passivos	3.2.03.001	2842	656,79D
Outras Despesas Financeiras	3.2.03.002	2863	194.368,08D
=Despesas Financeiras			****195.024,87D

MARCOS ANTONIO BEZERRA VILA BELA
Administrador
CPF:71190496402

JOSÉ JAMISON MARQUES DE OLIVEIRA
Tec.Contabil
CRC:017664
CPF:304.418.034-15

http://assinador.pscs.com.br/assinadorweb/autenticacao?chave1=U10D56K1TVZQ54VelLq0rZRFwdzccAr1V_Ij89M_qtXx0t4mA9L8VQ
ASSINADO DIGITALMENTE POR: 26045471000100-AMB COMERCIO LTDA|30441803415-JOSE JAMISON MARQUES DE OLIVEIRA



http://assinador.pscs.com.br/assinadorweb/autenticacao?chave1=U10D56K1TVZQ54VelTq0rZRFwdzccAr1V_Ij89M_qtXx0t4mA9L8VQ
ASSINADO DIGITALMENTE POR: 26045471000100-AMB COMERCIO LTDA|30441803415-JOSE JAMISON MARQUES DE OLIVEIRA

IMPORTA A PRESENTE DEMONSTRAÇÃO DE RESULTADO COM PREJUÍZO DE 149.532,47 (CENTO E QUARENTA E NOVE MIL, QUINHENTOS E TRINTA E DOIS Reais E QUARENTA E SETE CENTAVOS) DE ACORDO COM A DOCUMENTAÇÃO QUE NOS FOI APRESENTADA.

RECIFE, 31 DE DEZEMBRO DE 2023

MARCOS ANTONIO BEZERRA VILA BELA
Administrador
CPF: 71190496402

JOSÉ JAMISON MARQUES DE OLIVEIRA
TEC.CONTABIL
CPF: 304.418.034-15 CRC: 017664



Rentabilidade do Investimento Total

Resultado Antes das Provisões	0,00	
<hr/>		
Ativo	698.676,14	= 0,00

Quanto maior, melhor. O resultado é de 0% do investimento total.

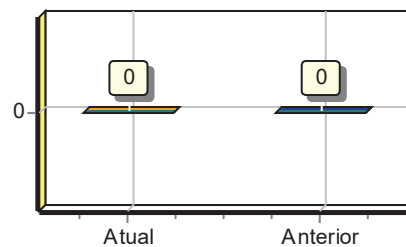

Rentabilidade do Capital Próprio

Resultado Antes das Provisões	0,00	
<hr/>		
Patrimônio Líquido	299.186,54	= 0,00

Quanto maior, melhor. O resultado é de 0% do capital próprio.

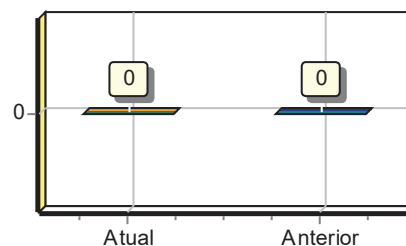

Capital de Giro Terceiros

Patrimônio Líquido + Resultado de Exercícios Futuros	299.186,54	
<hr/>		
Ativo	698.676,14	= 0,43

Quanto menor, melhor. O Capital de Terceiros representa 43 % do Ativo Total.

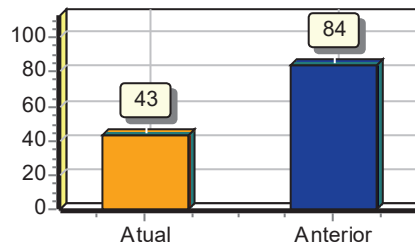

Capital de Giro Próprio

Patrimônio Líquido	299.186,54	
<hr/>		
Ativo Circulante	1.395.416,23	= 0,21

Quanto maior, melhor. O Capital Próprio representa 21 % do ativo Circulante.

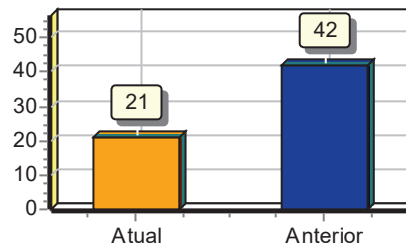

Solvência Geral

Ativo	698.676,14	
<hr/>		
Passivo Circulante + Passivo não Circulante (Obrigações a LP)	399.489,60	= 1,75

Quanto maior, melhor. O investimento total equivale a 175 % do capital de terceiros.

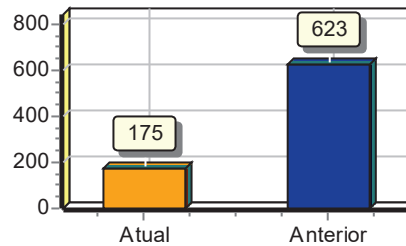



http://assinador.pscs.com.br/assinadorweb/autenticacao?chave1=U10D56K1TVZQ54VelLtq0rZRFwdzCaAr1V_Ij89M_qtXx0t4mA9L8VQ
 ASSINADO DIGITALMENTE POR: 26045471000100-AMB COMERCIO LTDA | 30441803415-JOSE JAMISON MARQUES DE OLIVEIRA

Participação de Terceiros

Passivo Circulante + Passivo não Circulante (Obrigações a LP)	399.489,60	
Ativo	698.676,14	= 0,57

Quanto menor, melhor. O capital de terceiros representa 57 % do investimento total.

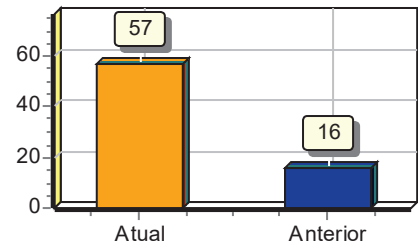

Liquidez Geral

Ativo Circulante + Ativo Realizável a LP	1.395.416,23	
Passivo Circulante + Passivo Não-Circulante (Obrigações a LP)	399.489,60	= 3,49

Quanto maior, melhor. A empresa possui R\$3,49 de ativo Circulante e ativo realizável a longo prazo para cada R\$1,00 de dívida total.

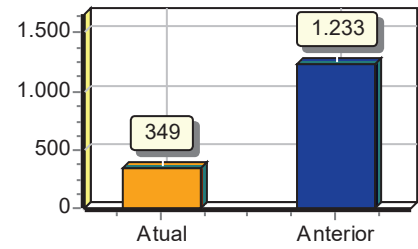

Liquidez Corrente

Ativo Circulante	1.395.416,23	
Passivo Circulante	399.489,60	= 3,49

Quanto maior, melhor. A empresa possui R\$3,49 de ativo circulante para cada R\$1,00 de dívida de curto prazo.

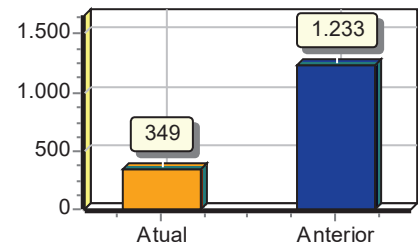

Liquidez Seca

Ativo Circulante - Estoques	987.381,06	
Passivo Circulante	399.489,60	= 2,47

Quanto maior, melhor. A empresa possui R\$2,47 de ativo circulante para cada R\$1,00 de dívida de curto prazo, sem comprometer os estoques.

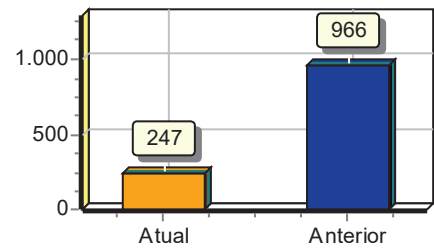

Imobilização do Patrimônio Líquido

Ativo não Circulante (exceto Ativo Realizável a LP)	1.936,05	
Patrimônio Líquido	299.186,54	= 0,01

Quanto menor, melhor. A imobilização representa 1% do capital próprio.

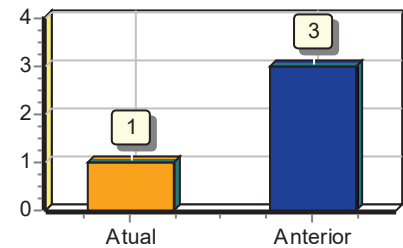



Imobilização do Investimento Total

Ativo não Circulante (exceto Ativo Realizável a LP)	1.936,05	
Ativo	698.676,14	= 0,00

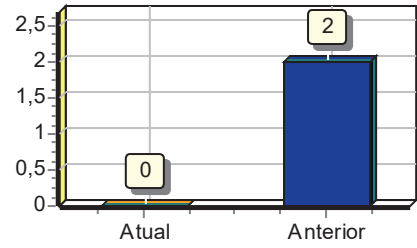

Quanto menor, melhor. A imobilização representa 0% do investimento total.

Sob as penas da lei, declaramos que as informações aqui contidas são verdadeiras e nos responsabilizamos por todas elas de acordo com a documentação que nos foi apresentada.

Recife, 31 de dezembro de 2023.

MARCOS ANTONIO BEZERRA VILA BELA
 Administrador
 CPF:71190496402

JOSÉ JAMISON MARQUES DE OLIVEIRA
 Tec.Contabil
 CRC:017664
 CPF:304.418.034-15

http://assinador.pscs.com.br/assinadorweb/autenticacao?chavel=J10D56K1TVZQ54VelLtg0rZRFwdzCaAr1V_Ij89M_qtXx0t4mA9U8VQ
 ASSINADO DIGITALMENTE POR: 26045471000100-AMB COMERCIO LTDA | 30441803415-JOSE JAMISON MARQUES DE OLIVEIRA



Ordem Nota Explicativa

4 BALANÇO PATRIMONIAL

0004 - NOTAS EXPLICATIVAS 31.12.2023

1) AMB COMERCIO LTDA, é uma sociedade que tem como objeto social preponderante: O Comércio varejista de materiais de construção em geral sem especificação, incluindo motobombas e motores elétricos, materiais para saneamento em geral.

2) APRESENTAÇÃO DAS DEMONSTRAÇÕES CONTÁBEIS:

As demonstrações contábeis foram elaboradas em consonância com os ditames do ITG 1000, além dos princípios fundamentais de contabilidade e demais práticas emanadas da legislação societária brasileira. Sobretudo, a Lei 6404/1976, alterada pelas Leis 6.638/2007 e 6.941/2009.

3) PRINCIPAIS PRÁTICAS CONTÁBEIS:

- a) O resultado é apurando pelo regime de competência, optante pelo SIMPLES NACIONAL;
- b) Os direitos e obrigações: Estão demonstrados pelos valores históricos;
- c) Demais ativos: Estão apresentados ao valor de realização;
- d) imobilizado: Demonstrado pelo custo de aquisição, deduzido da depreciação acumulada pelo método linear; Na conta Sintética "Imobilizado", apresenta-se neste grupo, contabilização de depreciação acumulada de veículo, adquirido no exercício de 2020, e depreciado de acordo com as instruções do Pronunciamento Técnico CPC-27.
- e) Passivo circulante e Exigível a longo prazo: São demonstrados por valores conhecidos ou calculáveis, acrescidos quando aplicáveis dos componentes encargos e variações monetárias incorridas;

4) RESPONSABILIDADES E CONTIGÊNCIAS:

Para o exercício de 2023 não há passivo contingente registrado contabilmente, tendo em vista que os administradores da empresa, não apontam contingência de quaisquer naturezas.

5) CAPITAL SOCIAL:

O capital social da empresa é de R\$ 150.000,000 (cento cinquenta mil reais), totalmente subscrito e integralizado, apresentado na seguinte composição:

MARCOS ANTONIO BEZERRA VILA BELA.....R\$ 150.000,00

DECLARAÇÃO:

- A - Sob as penas da Lei, declaramos que as informações aqui contidas são verdadeiras, nos responsabilizamos por todas elas.
- B - As informações foram extraídas das páginas nº 002 a 155 do livro diário nº 04, registrado na Junta Comercial de Pernambuco - JUCEPE.
- C - A sociedade não possui conselho fiscal instalado.
- D - A sociedade não possui auditoria independente.

MARCOS ANTONIO BEZERRA VILA BELA
Administrador
CPF:71190496402

JOSÉ JAMISON MARQUES DE OLIVEIRA
Tec.Contabil
CPF:304.418.034-15 CRC: 017664

http://assinador.pscs.com.br/assinadorweb/autenticacao?chave1=U10D56K1TVZQ54VelLq0rZRFwdzcAr1V_Ij89M_qtXx0t4m2918VQ
ASSINADO DIGITALMENTE POR: 26045471000100-AMB COMERCIO LTDA|30441803415-JOSE JAMISON MARQUES DE OLIVEIRA



TERMO DE ENCERRAMENTO

CONTÉM ESTE CONJUNTO DE FORMULÁRIOS 166 (CENTO E SESSENTA E SEIS) PÁGINAS NUMERADAS MECANICAMENTE DE 1 (UM) A 166 (CENTO E SESSENTA E SEIS), E SERVIRÁ DE LIVRO DIÁRIO GERAL NUM. 4(QUATRO) DA EMPRESA ANGM COMERCIO LTDA, FIRMA ESTABELECID A RUA FREI CANECA, 59 SANTO ANTÔNIO, NESTA CIDADE DE RECIFE/PE CEP: 50010-120, REGISTRADA NA JUNTA COMERCIAL DO MESMO ESTADO SOB O NIRE NUM. 26202538640 REGISTRADA NO CARTÓRIO DE REGISTRO CIVIL DE PESSOAS JURÍDICAS POR DESPACHO DE 24/09/2021 E NO CADASTRO NACIONAL DE PESSOAS JURÍDICAS DO MINISTÉRIO DA FAZENDA (C.N.P.J.) 26.045.471/0001-00, E INSCRITO NO MUNICÍPIO SOB O NUM. 695.908-3, E INSCRITO NA SECRETARIA ESTADUAL SOB O NUM. 0687618-80, REFERENTE AO PERÍODO DE 01/01/2023 A 31/12/2023 E SE DESTINOU A FINS CONSTANTES DO TERMO DE ENCERRAMENTO.

CONFORME DETERMINA O ARTIGO 9º DA INSTRUÇÃO NORMATIVA Nº 107 DE 23/05/2008 DO D.N.R.C, DECLARAMOS QUE O PRESENTE LIVRO ENCONTRA-SE TOTALMENTE ESCRITURADO, DE ACORDO COM A DOCUMENTAÇÃO QUE NOS FOI APRESENTADA.

O PRESENTE VAI ABAIXO ASSINADO PELO TÉCNICO(A) RESPONSÁVEL, O SR. JOSÉ JAMISON MARQUES DE OLIVEIRA REGISTRADO NO C.R.C. SOB O NUM. 017664, REGISTRADO(A) NO C.P.F. SOB O NUM. 304.418.034-15.

RECIFE, PE, 31 DE DEZEMBRO DE 2023

MARCOS ANTONIO BEZERRA VILA BELA
Administrador
CPF:71190496402

JOSÉ JAMISON MARQUES DE OLIVEIRA
TÉCNICO CONTÁBIL
CRC: PE-017664/O-6
CPF: 304.418.034-15

A DONIZETE DA SILVA COMÉRCIO E SERVIÇOS ME

CNPJ 06.164.562/0001-57 IE 310.613.842.110

Rua Arnaldo Teixeira Lemos 428, Jd Lima

CEP 14.403.180 Telefone: (16) 3704.8444

E-mail ads.lic@hotmail.com

**Dispensa Eletrônica N° 37/2025 (Lei 14.133/2021)
UASG 160084 - COLEGIO MILITAR DE RECIFE**

SR. PREGOEIRO (a),

A empresa **A. DONIZETE DA SILVA – ME**, inscrita no **CNPJ/MF** sob n° **06.164.562/0001-57**, neste ato representada por Antônio Donizete da Silva, abaixo assinada, propõe ao **Ministério da Defesa**, a entrega dos materiais abaixo indicados, conforme Termo de Referência do Edital em epígrafe, nas seguintes condições:

- a) Declaro que nos preços cotados estão inclusos todos os custos que o compõem, tais como as despesas com impostos, taxas, frete, embalagens, seguros e quaisquer outros que incidam direta ou indiretamente na aquisição e entrega dos materiais cotados, bem como transporte, custos, estocagem até a entrega total do objeto, carga e descarga, testes, leis sociais e tributos.
- b) O prazo de validade da proposta é conforme o edital,
- c) O prazo de entrega do material é conforme o edital,
- d) Não há exigência de fornecimento mínimo dos itens.
- e) Dados bancários: CAIXA ECONÔMICA FEDERAL -AG.1676 C/C 2538-4.
- f) Finalizando, declaramos que estamos de pleno acordo com todas as condições estabelecidas no edital e seus anexos.

Franca, 24/09/2025

ANTONIO DONIZETE DA SILVA:16211906846
Assinado de forma digital por ANTONIO DONIZETE DA SILVA:16211906846
Dados: 2025.09.24 15:54:24 -03'00'

Antônio Donizete da Silva
Diretor Comercial
CPF 162.119.068.46

A DONIZETE DA SILVA COMÉRCIO E SERVIÇOS ME

CNPJ 06.164.562/0001-57 IE 310.613.842.110

Rua Arnaldo Teixeira Lemos 428, Jd Lima

CEP 14.403.180 Telefone: (16) 3704.8444

E-mail ads.lic@hotmail.com

Dispensa Eletrônica N° 37/2025 (Lei 14.133/2021) UASG 160084 - COLEGIO MILITAR DE RECIFE

Para fins de participação na licitação da o **Dispensa Eletrônica n° 37/2025**, a Empresa A. **DONIZETE DA SILVA**, inscrita no **CNPJ/MF sob n° 06.164.562/0001-57**, neste ato representada por **Antônio Donizete da Silva**, declara que:

tenho conhecimento da Instrução Normativa do IBAMA n° 6, de 15 de março de 2013 e a exigência á apresentação do Comprovante de Cadastro Técnico Federal de Atividades potencialmente poluidoras de Recursos Ambientais. Declaro, ainda, sob as penalidades da lei, em especial do disposto no art.299 do Código Penal Brasileiro, que não exploro atividade econômica sujeita ao CTF/APP.

sob as penas da lei que, Cumpro e respeita as questões de sustentabilidade ambiental na forma como previsto na IN N°01 de 19 de janeiro 2010 da SLT/MPOG e que, que atende a todos os requisitos da legislação existente sobre sustentabilidade ambiental na comercialização do(s) objeto(s) da licitação, armazenamento e transporte (se for o caso).

que na sua composição societária e no seu quadro de empregados, inclusive na condição de dirigente e gerente, não há pessoa que possua vínculo empregatício com o órgão dessa licitação. Declaro, outrossim, que seus sócios/administradores não possuem relação de parentesco, por consanguinidade ou afim até o 3º grau de com os ocupantes de cargo em comissão de áreas responsáveis pela contratação, ou de autoridades hierarquicamente superiores a eles.

sob as penas da Lei, que não ultrapassei o limite de faturamento e cumpro os requisitos estabelecidos no Art. 3º da Lei Complementar n° 123, de 14 de dezembro de 2006, sendo apto a usufruir do tratamento favorecido estabelecido nos artigos 42 ao 49 da referida Lei Complementar.

que estou ciente e concordo com as condições contidas no edital e seus anexos, bem como de que cumpro plenamente os requisitos de habilitação definidos no edital.

sob as penas da lei, que até a presente data inexistem fatos impeditivos para a minha habilitação no presente processo licitatório, ciente da obrigatoriedade de declarar ocorrências posteriores.

para fins do disposto no inciso V do art. 27 da Lei n° 8.666, de 21 de junho de 1993, acrescido pela Lei n° 9.854, de 27 de outubro de 1999, que não emprego menor de 18 (dezoito) anos em trabalho noturno, perigoso ou insalubre e não emprego menor de 16 (dezesesseis) anos, salvo menor, a partir de 14 (quatorze) anos, na condição de aprendiz, nos termos do inciso XXXIII, do art. 7º da Constituição Federal.

que a proposta apresentada para essa licitação foi elaborada de maneira independente, de acordo com o que é estabelecido na Instrução Normativa N° 2 de 16 de setembro de 2009 da SLTI/MP.

que não possuo, em minha cadeia produtiva, empregados executando trabalho degradante ou forçado, observando o disposto nos incisos III e IV do art.1º e no inciso III do art.5º da Constituição Federal.

que, conforme disposto no art. 93 da Lei n° 8.213, de 24 de julho de 1991, estou ciente do cumprimento da reserva de cargos prevista em lei para pessoa com deficiência ou para reabilitado da Previdência Social e que, se aplicado ao número de funcionários da minha empresa, atendo às regras de acessibilidade previstas na legislação.

sob as penas da Lei, que cumpro a cota de aprendizagem nos termos estabelecidos no art. 429 da CLT.

Franca, 24/09/2025

Antônio Donizete da Silva
Diretor Comercial
CPF 162.119.068.46

ANTONIO
DONIZETE DA
SILVA:1621190684
6

Assinado de forma digital
por ANTONIO DONIZETE
DA SILVA:16211906846
Dados: 2025.09.24
15:54:37 -03'00'

A DONIZETE DA SILVA COMÉRCIO E SERVIÇOS ME

CNPJ 06.164.562/0001-57 IE 310.613.842.110

Rua Arnaldo Teixeira Lemos 428, Jd Lima

CEP 14.403.180 Telefone: (16) 3704.8444

E-mail ads.lic@hotmail.com

Dispensa Eletrônica N° 37/2025 (Lei 14.133/2021)
UASG 160084 - COLEGIO MILITAR DE RECIFE

Apresentamos nossa proposta referente ao PREGÃO ELETRÔNICO em epígrafe, na forma estabelecida em Edital :

IT	QTD	UND	DESCRIÇÃO DOS ITENS	\$ UN	\$ TOTAL
04	25	Lata de 18 litros	Selador tipo: acrílico, aspecto físico: líquido, método aplicação: rolo/ pincel/trincha ou revólver, aplicação: superfícies porosas reboco/concreto/ fibrocimento Marca/Fabricante : Mococa - Tintas Maza Modelo/Versao : Selador acrílico	100,40	2.510,00
05	30	Lata de 18 litros	Revestimento textura cor: branco gelo, superfície aplicação: alvenaria, aplicação: interna e externa , método aplicação: desempenadeira aço e rolo, tipo acabamento: Lata 18 l textura, adicionais: resina acrílica Marca/Fabricante : Mococa - Tintas Maza Modelo/Versao : Revestimento textura	120,00	3.600,00

Declaramos que examinamos, conhecemos e submetemo-nos a todas as condições deste Pregão, bem como verificamos todas as especificações nele contidas, não havendo qualquer discrepância nas informações e/ou documentos que dele fazem parte.

Declaramos, ainda, que estamos cientes de todas as condições que possam de qualquer forma influir nos custos, assumindo total responsabilidade por erros ou omissões porventura existentes nesta proposta, bem como qualquer despesa relativa à realização integral de seu objeto.

Franca, 24/09/2025

ANTONIO DONIZETE DA SILVA:16211906846
Assinado de forma digital por ANTONIO DONIZETE DA SILVA:16211906846
Dados: 2025.09.24 15:54:51 -03'00'

Antônio Donizete da Silva
Diretor Comercial
CPF 162.119.068-57

SELADOR ACRILICO

Descrição	Fundo branco pigmentado de alta resistência e alcalinidade, grande poder de cobertura e enchimento, desenvolvido para selar e uniformizar a absorção de superfícies novas em ambientes externos e internos como de reboco, blocos de concreto, concreto, fibrocimento e massa fina.
Aparência	Fundo Branco
Principais Benefícios	<ul style="list-style-type: none"> • Exterior e Interior • Aumenta o Rendimento da Tinta • Indicado para primeira pintura

PREPARO DO SUBSTRATO

Qualquer superfície a ser pintada deve estar limpa, seca, lixada, sem poeira, livre de gordura ou graxa, ferrugem, resto de pintura velha, brilho e etc.

INFORMAÇÕES TÉCNICAS

Composição	Resina de dispersão aquosa de copolímeros, estireno acrílico, pigmentos isentos de metais pesados, cargas minerais inertes, aditivos, bactericidas, fungicidas a base de isotiazolinonas, tensoativos e água.
Toxicidade	Consultar FISPQ - Ficha de Segurança do Produto Químico
Embalagem	Balde 18L Balde 3,6L Balde 900ml
Viscosidade cinemática á 25°C - (Norma NBR 5849:2015 - Tintas - Determinação de viscosidade pelo copo Ford)	80-90
Densidade - (peso específico, quanto maior o valor mais pesado/denso será o produto)	1,190- 1,240 g/cm³
Prazo de Validade - (embalagem fechada e sem uso)	36 meses

DADOS DE APLICAÇÃO

Diluição	Acabamento	Embalagem/ Rendimento (m2/demão)	Ambiente	Demãos e Secagem
 Todas as demãos 10%	 Fosco	 Lata 900ml – Até 5,5m² Balde 3,6 litros – Até 22m² Balde 18 litros – Até 110m²	 Interiores Exteriores	 1 demão. Não disponível.

Ferramentas	Rolo de lã, pincel ou trincha
--------------------	-------------------------------

APLICAÇÃO

Aplicar o produto por igual, evitando repasses.
 Misturar bem o produto antes e durante a aplicação.
 Obs: Evite aplicar o produto em dias chuvosos, com ventos fortes, temperatura abaixo de 10°C e/ou umidade superior a 90%.

ARMAZENAGEM

Estocar o produto em local coberto, fresco, seco e ventilado, fora do alcance de crianças, animais e longe de fontes de calor.

PRECAUÇÕES

Manter o ambiente ventilado durante a aplicação. Evitar a inalação dos vapores e manter longe das fontes de calor. Por ser venenoso, mantê-lo afastado de alimentos e do alcance de crianças. O tempo de secagem varia de acordo com a temperatura ambiente. Recomenda-se cobrir objetos a fim de evitar danos com respingos. Lavar as ferramentas com aguarrás imediatamente após o uso.

O transporte do produto deverá ser realizado de forma que ele fique em pé e coberto durante todo o percurso.
 Deverão ser garantidas as condições que previnam o tombamento da embalagem.

Emergências em caso de acidentes no transporte (24 horas) – 08000 192274

Emergências médicas (24 horas) CEATOX (Centro de Assistência Toxicológica) - 08000 148110

Em caso de dúvidas, ou surjam outras necessidades de manutenção corretiva, os usuários devem solicitar orientação técnica por meio do

SAC – (19) 3656-2570

Maza Produtos Químicos – Rua José Oleteo, 1140 – Distrito Industrial II - Mococa – SP – CEP 13739-070

Químico Responsável – Anderson Mazini Maziero - CRQ 04.331.307 – IV / Região

Revisão: Fevereiro/2023.

Autor: Gerenciamento da Qualidade e Segurança / Revisão: Laboratório de Qualidade.

INDÚSTRIA

BRASILEIRA



100%



TEXTURA FINA HIDRORREPELENTE

Descrição	Maza Textura Fina Hidrorepelente é de fácil aplicação, ótimo rendimento, aderência. Desenvolvida para decoração em superfícies de alvenarias, cimento amianto, chapa pré-moldadas, concreto aparente, reboco e paredes. Produto destinado para uso interno e externo.
Aparência	Revestimento Liso
Principais Benefícios	Proteger e decorar a superfície





PREPARO DO SUBSTRATO

Qualquer superfície a ser pintada deve estar limpa, seca, lixada, sem poeira, livre de gordura ou graxa, ferrugem, resto de pintura velha, brilho e etc.

INFORMAÇÕES TÉCNICAS

Composição	Resina de dispersão aquosa de polímeros acrílicos e vinílicos modificados, pigmentos isentos de metais pesados, cargas minerais inertes, bactericidas, fungicidas a base de isotiazolonas, glicóis, surfactantes e dispersantes, coalescente, antiespumantes e água.
Toxicidade	Consultar FISPQ - Ficha de Segurança do Produto Químico
Embalagem	Balde 5,6Kg e 23Kg
Viscosidade cinemática a 25°C - (Norma NBR 5849:2015 - Tintas - Determinação de viscosidade pelo copo Ford)	Não especificado
Densidade - (peso específico, quanto maior o valor mais pesado/denso será o produto)	1,650- 1,750 g/cm ³
Prazo de Validade - (embalagem fechada e sem uso)	24 meses

DADOS DE APLICAÇÃO

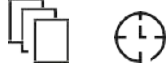
Diluição	Acabamento	Embalagem/ Rendimento (m ² /demão)	Ambiente	Demãos e Secagem
 De 5 a 10%	 Liso	 Balde 5,6 kg – Até 5,6 m ² /demão Balde 23 kg – Até 23 m ² /demão	 Interiores e exteriores	 1 demão. Não disponível.

Ferramentas	Desempenadeira de aço lisa, espátula de aço, rolo para textura e outros.
--------------------	--

APLICAÇÃO

Aplicar o produto por igual, evitando repasses.

Misturar bem o produto antes e durante a aplicação.

Obs: Evite aplicar o produto em dias chuvosos, com ventos fortes, temperatura abaixo de 10°C e/ou umidade superior a 90%.

ARMAZENAGEM

Estocar o produto em local coberto, fresco, seco e ventilado, fora do alcance de crianças, animais e longe de fontes de calor.

PRECAUÇÕES

Manter o ambiente ventilado durante a aplicação. Evitar a inalação dos vapores e manter longe das fontes de calor. Por ser venenoso, mantê-lo afastado de alimentos e do alcance de crianças. O tempo de secagem varia de acordo com a temperatura ambiente. Recomenda-se cobrir objetos a fim de evitar danos com respingos. Lavar as ferramentas com aguarrás imediatamente após o uso.

O transporte do produto deverá ser realizado de forma que ele fique em pé e coberto durante todo o percurso. Deverão ser garantidas as condições que previnam o tombamento da embalagem.

Emergências em caso de acidentes no transporte (24 horas) – 08000 192274

Emergências médicas (24 horas) CEATOX (Centro de Assistência Toxicológica) - 08000 148110

Em caso de dúvidas, ou surjam outras necessidades de manutenção corretiva, os usuários devem solicitar orientação técnica por meio do

SAC – (19) 3656-2570

Maza Produtos Químicos – Rua José Olete, 1140 – Distrito Industrial II - Mococa – SP – CEP 13739-070

Químico Responsável – Anderson Mazini Maziero - CRQ 04.331.307 – IV / Região

Revisão: Fevereiro/2023

Autor: Gerenciamento da Qualidade e Segurança / Revisão: Laboratório de Qualidade.

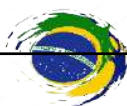

100%

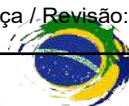

INDÚSTRIA

BRASILEIRA



CADASTROS TÉCNICOS FEDERAIS
CONSULTA PÚBLICA A CERTIFICADO DE REGULARIDADE - CR

Registro n.º: Data da consulta: CR emitido em: CR válido até:

[Dados básicos](#)

CNPJ:
Razão social:
Nome fantasia:
Data de abertura:

[Endereço](#)

Logradouro: Complemento:
N.º: Município:
Bairro: UF:
CEP:

Cadastro Técnico Federal de Atividades Potencialmente Poluidoras e Utilizadoras de Recursos Ambientais – CTF/APP

Categoria	Detalhe
15 - Indústria Química	10 - Fabricação de tintas, esmaltes, lacas, vernizes, impermeabilizantes, solventes e secantes
18 - Transporte, Terminais, Depósitos e Comércio	1 - Transporte de cargas perigosas

Conforme dados disponíveis na presente data, a pessoa jurídica acima possui Certificado de Regularidade em conformidade com as obrigações cadastrais e de prestação de informações ambientais sobre as atividades desenvolvidas sob controle e fiscalização do Ibama, por meio do CTF/APP.

O certificado de regularidade emitido pelo CTF/APP não desobriga a pessoa inscrita de obter licenças, autorizações, permissões, concessões, alvarás e demais documentos exigíveis por instituições federais, estaduais, distritais ou municipais para o exercício de suas atividades.

O Certificado de Regularidade do CTF/APP não habilita o transporte e produtos e subprodutos florestais e faunísticos.

[Fechar](#)

Este site é protegido por hCaptcha e sua [Política de Privacidade](#) e [Termos de Serviço](#) se aplicam.

A DONIZETE DA SILVA COMÉRCIO E SERVIÇOS ME

CNPJ 06.164.562/0001-57 IE 310.613.842.110

Rua Arnaldo Teixeira Lemos 428, Jd Lima

CEP 14.403.180 Telefone: (16) 3704.8444

E-mail ads.lic@hotmail.com

Declarações Diversas

A Empresa **A. DONIZETE DA SILVA inscrita no CNPJ/MF sob nº 06.164.562/0001-57**, neste ato representada por **Antônio Donizete da Silva**, declara que:

tenho conhecimento da Instrução Normativa do IBAMA nº 6, de 15 de março de 2013 e a exigência á apresentação do Comprovante de Cadastro Técnico Federal de Atividades potencialmente poluidoras de Recursos Ambientais. Declaro, ainda, sob as penalidades da lei, em especial do disposto no art.299 do Código Penal Brasileiro, que não exploro atividade econômica sujeita ao CTF/APP.

sob as penas da lei que, Cumpro e respeita as questões de sustentabilidade ambiental na forma como previsto na IN Nº01 de 19 de janeiro 2010 da SLT/MPOG e que, que atende a todos os requisitos da legislação existente sobre sustentabilidade ambiental na comercialização do(s) objeto(s) da licitação, armazenamento e transporte (se for o caso).

que na sua composição societária e no seu quadro de empregados, inclusive na condição de dirigente e gerente, não há pessoa que possua vínculo empregatício com o órgão dessa licitação. Declaro, outrossim, que seus sócios/administradores não possuem relação de parentesco, por consanguinidade ou afim até o 3º grau de com os ocupantes de cargo em comissão de áreas responsáveis pela contratação, ou de autoridades hierarquicamente superiores a eles.

sob as penas da Lei, que não ultrapassei o limite de faturamento e cumpro os requisitos estabelecidos no Art. 3º da Lei Complementar nº 123, de 14 de dezembro de 2006, sendo apto a usufruir do tratamento favorecido estabelecido nos artigos 42 ao 49 da referida Lei Complementar.

que estou ciente e concordo com as condições contidas no edital e seus anexos, bem como de que cumpro plenamente os requisitos de habilitação definidos no edital.

sob as penas da lei, que até a presente data inexistem fatos impeditivos para a minha habilitação no presente processo licitatório, ciente da obrigatoriedade de declarar ocorrências posteriores.

para fins do disposto no inciso V do art. 27 da Lei nº 8.666, de 21 de junho de 1993, acrescido pela Lei nº 9.854, de 27 de outubro de 1999, que não emprego menor de 18 (dezoito) anos em trabalho noturno, perigoso ou insalubre e não emprego menor de 16 (dezesesseis) anos, salvo menor, a partir de 14 (quatorze) anos, na condição de aprendiz, nos termos do inciso XXXIII, do art. 7º da Constituição Federal.

que a proposta apresentada para essa licitação foi elaborada de maneira independente, de acordo com o que é estabelecido na Instrução Normativa Nº 2 de 16 de setembro de 2009 da SLTI/MP.

que não possuo, em minha cadeia produtiva, empregados executando trabalho degradante ou forçado, observando o disposto nos incisos III e IV do art.1º e no inciso III do art.5º da Constituição Federal.

que, conforme disposto no art. 93 da Lei nº 8.213, de 24 de julho de 1991, estou ciente do cumprimento da reserva de cargos prevista em lei para pessoa com deficiência ou para reabilitado da Previdência Social e que, se aplicado ao número de funcionários da minha empresa, atendo às regras de acessibilidade previstas na legislação.

sob as penas da Lei, que cumpro a cota de aprendizagem nos termos estabelecidos no art. 429 da CLT.

Franca, 17/04/2025

Antônio Donizete da Silva
Diretor Comercial
CPF 162.119.068.46

ANTONIO
DONIZETE DA
SILVA:1621190684
6

Assinado de forma digital
por ANTONIO DONIZETE
DA SILVA:16211906846
Dados: 2025.04.17
16:27:29 -03'00'

CERTIDÃO SIMPLIFICADA

CERTIFICAMOS QUE AS INFORMAÇÕES ABAIXO CONSTAM DOS DOCUMENTOS ARQUIVADOS NESTA JUNTA COMERCIAL E SÃO VIGENTES NA DATA DE SUA EXPEDIÇÃO.

SE HOUVER ARQUIVAMENTOS POSTERIORES, ESTA CERTIDÃO PERDERÁ SUA VALIDADE.

A AUTENTICIDADE DESTA CERTIDÃO E A EXISTÊNCIA DE ARQUIVAMENTOS POSTERIORES, SE HOUVER, PODERÃO SER CONSULTADAS NO SITE WWW.JUCESPONLINE.SP.GOV.BR, MEDIANTE O CÓDIGO DE AUTENTICIDADE INFORMADO AO FINAL DO DOCUMENTO.

EMPRESA							
NIRE	REGISTRO	DATA DA CONSTITUIÇÃO	INÍCIO DAS ATIVIDADES	PRAZO DE DURAÇÃO			
35119696397		24/03/2004	09/03/2004				
NOME COMERCIAL						TIPO JURÍDICO	
A. DONIZETE DA SILVA						EMPRESÁRIO (M.E.)	
C.N.P.J.		ENDEREÇO			NÚMERO	COMPLEMENTO	
06.164.562/0001-57		RUA ARNALDO TEIXEIRA LEMOS			428		
BAIRRO		MUNICÍPIO	UF	CEP	MOEDA	VALOR CAPITAL	
JARDIM LIMA		FRANCA	SP	14403-108	R\$	100.000,00	

OBJETO SOCIAL
PARTICIPACAO EM LICITACOES COMERCIO VAREJISTA DE MATERIAIS DE CONSTRUCAO EM GERAL COMERCIO ATACADISTA DE ROUPAS E ACESSORIOS PARA USO PROFISSIONAL E DE SEGURANCA DO TRABALHO COMERCIO VAREJISTA DE MERCADORIAS EM GERAL COM PREDOMINANCIA DE PRODUTOS ALIMENTICIOS MINIMERCADOS MERCEARIAS E ARMAZENS COMERCIO VAREJISTA DE ARTIGOS DO VESTUARIO E ACESSORIOS COMERCIO VAREJISTA DE MOVEIS COMERCIO VAREJISTA DE MATERIAIS DE CONSTRUCAO COMERCIO VAREJISTA DE PRODUTOS SANEANTES DOMISSANITARIOS REPARACAO DE ARTIGOS DO MOBILIARIO RESTAURANTES E SIMILARES SERVICOS DE ALIMENTACAO PARA EVENTOS E RECEPCOES BUFE LANCHONETES CASAS DE CHA DE SUCOS E SIMILARES LIMPEZA EM PREDIOS E EM DOMICILIOS ATIVIDADES DE LIMPEZA NAO ESPECIFICADAS ANTERIORMENTE COMERCIO VAREJISTA DE CALCADOS COMERCIO VAREJISTA DE ARTIGOS DO VESTUARIO E ACESSORIOS CONSTRUCAO DE EDIFICIOS OUTRAS OBRAS DE ACABAMENTO DA CONSTRUCAO

EMPRESÁRIO							
NOME							
ANTONIO DONIZETE DA SILVA							
ENDEREÇO				NÚMERO	COMPLEMENTO		
RUA ARNALDO TEIXEIRA LEMOS				428			
BAIRRO		MUNICÍPIO	UF	CEP	RG		
JARDIM LIMA		FRANCA	SP	14407-020	20468917		
CPF		CARGO					QUANTIDADE COTAS
162.119.068-46		EMPRESÁRIO					

ÚLTIMO DOCUMENTO ARQUIVADO		
DATA	NÚMERO	
16/12/2024	1.327.711/24-2	
ALTERAÇÃO DOS DADOS CADASTRAIS DE ANTONIO DONIZETE DA SILVA, NACIONALIDADE BRASILEIRA, RAÇA/COR: BRANCA, CPF 162.119.068-46, RG: 20468917, RESIDENTE À RUA ARNALDO TEIXEIRA LEMOS, 428, JARDIM LIMA, FRANCA - SP, CEP 14407-020, OCUPANDO CARGO DE EMPRESÁRIO.		
ALTERAÇÃO DA ATIVIDADE ECONÔMICA / OBJETO SOCIAL DA SEDE PARA PARTICIPACAO EM LICITACOES COMERCIO VAREJISTA DE MATERIAIS DE CONSTRUCAO EM GERAL COMERCIO ATACADISTA DE ROUPAS E ACESSORIOS PARA USO PROFISSIONAL E DE SEGURANCA DO TRABALHO COMERCIO VAREJISTA DE MERCADORIAS EM GERAL COM		

PREDOMINANCIA DE PRODUTOS ALIMENTICIOS MINIMERCADOS MERCEARIAS E ARMAZENS COMERCIO VAREJISTA DE ARTIGOS DO VESTUARIO E ACESSORIOS COMERCIO VAREJISTA DE MOVEIS COMERCIO VAREJISTA DE MATERIAIS DE CONSTRUCAO COMERCIO VAREJISTA DE PRODUTOS SANEANTES DOMISSANITARIOS REPARACAO DE ARTIGOS DO MOBILIARIO RESTAURANTES E SIMILARES SERVICOS DE ALIMENTACAO PARA EVENTOS E RECEPCOES BUFE LANCHONETES CASAS DE CHA DE SUCOS E SIMILARES LIMPEZA EM PREDIOS E EM DOMICILIOS ATIVIDADES DE LIMPEZA NAO ESPECIFICADAS ANTERIORMENTE COMERCIO VAREJISTA DE CALCADOS COMERCIO VAREJISTA DE ARTIGOS DO VESTUARIO E ACESSORIOS CONSTRUCAO DE EDIFICIOS OUTRAS OBRAS DE ACABAMENTO DA CONSTRUCAO.

ENDEREÇO DA SEDE ALTERADO PARA RUA ARNALDO TEIXEIRA LEMOS, 428, JARDIM LIMA, FRANCA - SP, CEP 14403-108.

CONSOLIDAÇÃO FIRMA INDIVIDUAL. SITUADA À RUA ARNALDO TEIXEIRA LEMOS, 428, JARDIM LIMA, FRANCA - SP, CEP 14403-108, COM OBJETO DESTACADO DE : COMÉRCIO VAREJISTA DE MATERIAIS DE CONSTRUÇÃO EM GERAL, CONSTRUÇÃO DE EDIFÍCIOS.

FIM DAS INFORMAÇÕES PARA NIRE: 35119696397
DATA DA ÚLTIMA ATUALIZAÇÃO DA BASE DE DADOS: 07/05/2025



Certidão Simplificada. Documento certificado por ALOIZIO EPIFANIO SOARES JUNIOR, Secretário Geral da Jucesp. A Junta Comercial do Estado de São Paulo, garante a autenticidade deste documento quando visualizado diretamente no portal www.jucesponline.sp.gov.br sob o número de autenticidade 265697726, quinta-feira, 8 de maio de 2025 às 15:02:30.



JUCESP - Junta Comercial do Estado de São Paulo

Ministério do Desenvolvimento, Indústria e Comércio Exterior
Secretaria de Comércio e Serviços
Departamento Nacional de Registro do Comércio - DNRC
Secretaria de Desenvolvimento Econômico, Ciência e Tecnologia

Requerimento de Empresário

NÚMERO DE IDENTIFICAÇÃO DO REGISTRO DE EMPRESA - NIRE DA SEDE 3511969639-7		NIRE DA FILIAL (somente para filial)	
NOME DO EMPRESÁRIO (completo, sem abreviaturas) ANTONIO DONIZETE DA SILVA			
NATURAL DE (cidade e sigla do estado) Franca		UF SP	NACIONALIDADE Brasileira
ESTADO CIVIL Casado(a)		REGIME DE BENS (se casado) Comunhão parcial de bens	
FILIAÇÃO (pai) GERALDO VICENTE DA SILVA		(mãe) DELICINA ROSA DO PRADO SILVA	
NASCIDO EM (data de nascimento) 30/07/1971	IDENTIDADE (número) 20468917	DIGITO	DATA DE EXPEDIÇÃO 06/12/1985
		ÓRGÃO EMISSOR SSP	UF SP
		CPF (número) 162.119.068-46	
EMANCIPADO POR (forma de emancipação - somente no caso de menor)			
DOMICILIADO NA (logradouro - rua, av, etc.) Avenida Lisete Coelho Lourenço			NÚMERO 2090
BAIRRO/DISTRITO Parque Vicente Leporace I		CEP 14407-020	CÓDIGO DO MUNICÍPIO 5046
COMPLEMENTO			
MUNICÍPIO Franca		UF SP	País Brasil
declara, sob as penas da lei, não estar impedido de exercer atividade empresária, que não possui outro registro de empresário e requer à Junta Comercial do Estado de São Paulo sua inscrição.			
ATO(S) Alteração do Valor do Capital; Alteração do Código de Atividade Econômica/ Objeto Social; Alteração de Endereço; Inclusão/Correção de Inscrição Estadual; Inclusão/Alteração de Empresário;			
NOME EMPRESARIAL A. DONIZETE DA SILVA - ME			
LOGRADOURO (rua, av, etc.) Avenida Lisete Coelho Lourenço			NÚMERO 2090
BAIRRO/DISTRITO Parque Vicente Leporace I		CEP 14407-020	CÓDIGO DO MUNICÍPIO 5046
COMPLEMENTO			
MUNICÍPIO Franca		UF SP	País Brasil
		CORREIO ELETRÔNICO (e-mail) CONTECCONTABIL2010@HOTMAIL.C	
VALOR DO CAPITAL (R\$) 100.000,00		VALOR DO CAPITAL (por extenso) CEM MIL REAIS	
CÓDIGO DE ATIVIDADE Atividade Principal 4744099	DESCRIÇÃO DO OBJETO PARTICIPAÇÕES EM LICITAÇÕES. COMÉRCIO VAREJISTA DE MATERIAIS PARA CONSTRUÇÃO EM GERAL. SERVIÇOS DE LIMPEZA EM GERAL. COMÉRCIO VAREJISTA DE MERCADORIAS EM GERAL, PRODUTOS ALIMENTÍCIOS, MERCEARIA E MINIMERCADO. COMÉRCIO VAREJISTA DE MÓVEIS. COMÉRCIO VAREJISTA DE PRODUTOS SANEANTES DOMISSANITÁRIOS. SERVIÇOS DE ALIMENTAÇÃO PARA EVENTOS E RECEPÇÕES - BUFÊ. COMÉRCIO VAREJISTA DE PRODUTOS DE LIMPEZA. REPARAÇÃO E MANUTENÇÃO DE MÓVEIS.		
Atividade(s) Secundária(s) 4642702 4712100 4781400			
DATA DE INÍCIO DAS ATIVIDADES	NÚMERO DE INSCRIÇÃO NO CNPJ 06.164.562/0001-57	TRANSFERÊNCIA DE SEDE OU FILIAL DE OUTRA UF	UF SP
		DEPENDÊNCIA DE AUTORIZAÇÃO GOVERNAMENTAL Permanece Inalterado	
ASSINATURA DA FIRMA PELO EMPRESÁRIO A. DONIZETE DA SILVA - ME <i>A. Donizete da Silva ME</i>			
DATA DE ASSINATURA 10/05/2016	ASSINATURA DO EMPRESÁRIO (ou pelo representante/assistente/gerente/procurador) ANTONIO DONIZETE DA SILVA (Empresário)		

DEFERIDO

REGISTRO

CONTROLE INTERNET

018705494-1





JUCESP - Junta Comercial do Estado de São Paulo

Ministério do Desenvolvimento, Indústria e Comércio Exterior
Secretaria de Comércio e Serviços
Departamento Nacional de Registro do Comércio - DNRC
Secretaria de Desenvolvimento Econômico, Ciência e Tecnologia

NÚMERO DE IDENTIFICAÇÃO DO REGISTRO DE EMPRESA - NIRE DA SEDE 3511969639-7		NIRE DA FILIAL (somente para filial)	
NOME DO EMPRESÁRIO (completo, sem abreviações) ANTONIO DONIZETE DA SILVA			
NATURAL DE (cidade e sigla do estado) Franca		UF SP	NACIONALIDADE Brasileira
ESTADO CIVIL Casado(a)		REGIME DE BENS (se casado) Comunhão parcial de bens	
FILIAÇÃO (pai) GERALDO VICENTE DA SILVA		(mãe) DELICINA ROSA DO PRADO SILVA	
NASCIDO EM (data de nascimento) 30/07/1971	IDENTIDADE (número) 20468917	DIGITO	DATA DE EXPEDIÇÃO 06/12/1985
EMANCIPADO POR (forma de emancipação - somente no caso de menor)		ÓRGÃO EMISSOR SSP	UF SP
DOMICILIADO NA (logradouro - rua, av. etc.) Avenida Lisete Coelho Lourenço		NÚMERO 2090	
BAIRRO/DISTRITO Parque Vicente Leporace I		CEP 14407-020	CÓDIGO DO MUNICÍPIO 5046
COMPLEMENTO			
MUNICÍPIO Franca		UF SP	Pais Brasil
declara, sob as penas da lei, não estar impedido de exercer atividade empresária, que não possui outro registro de empresário e requer à Junta Comercial do Estado de São Paulo sua inscrição.			
ATO(S) Alteração do Valor do Capital; Alteração do Código de Atividade Econômica/ Objeto Social; Alteração de Endereço; Inclusão/Correção de Inscrição Estadual; Inclusão/Alteração de Empresário;			
NOME EMPRESARIAL A. DONIZETE DA SILVA - ME			
LOGRADOURO (rua, av. etc.) Avenida Lisete Coelho Lourenço		NÚMERO 2090	
BAIRRO/DISTRITO Parque Vicente Leporace I		CEP 14407-020	CÓDIGO DO MUNICÍPIO 5046
COMPLEMENTO			
MUNICÍPIO Franca		UF SP	Pais Brasil
CORREIO ELETRÔNICO (e-mail) CONTECCONTABIL2010@HOTMAIL.C			
VALOR DO CAPITAL (R\$) 100.000,00	VALOR DO CAPITAL (por extenso) CEM MIL REAIS		
CÓDIGO DE ATIVIDADE 4754701 4744005 4789005 9529105 5611201 5620102 5611203 8121400 8129000	DESCRIÇÃO DO OBJETO		
DATA DE INÍCIO DAS ATIVIDADES	NÚMERO DE INSCRIÇÃO NO CNPJ 06.164.562/0001-57	TRANSFERÊNCIA DE SEDE OU FILIAL DE OUTRA UF	UF SP
ASSINATURA DA FIRMA PELO EMPRESÁRIO A. DONIZETE DA SILVA - ME		DEPENDE DE AUTORIZAÇÃO GOVERNAMENTAL Permanece Inalterado	
DATA DE ASSINATURA 10/05/2016	ASSINATURA DO EMPRESÁRIO (ou pelo representante/assistente/gerente/procurador) ANTONIO DONIZETE DA SILVA (Empresário)		

DEFERIDO

REGISTRO

CONTROLE INTERNET

018705494-1



SECRETARIA DE DESENVOLVIMENTO
ECONÔMICO, CIÊNCIA,
TECNOLOGIA E INOVAÇÃO
JUCESP

CERTIFICADO DE REGISTRO
SEM O NÚMERO

FLÁVIA R. BRITTO
SECRETARIA GERAL

175.519/16-0



JUCESP



ALTERAÇÃO DO INSTRUMENTO DE INSCRIÇÃO INDIVIDUAL

A. DONIZETE DA SILVA
CNPJ nº 06.164.562/0001-57

ANTONIO DONIZETE DA SILVA, brasileiro, empresário, divorciado, CPF nº. 162.119.068-46, RG 2046897 SSP/SP, nascido em 30/07/1971, natural de FRANCA - SP, domicílio e residência na Rua Arnaldo Teixeira Lemos, 428, Jardim Lima, CEP 14403-108, Franca – SP, na qualidade de titular da empresa **A. DONIZETE DA SILVA**, com sede na Avenida Lisete Coelho Lourenço, 2090, Parque Vicente Leporace I, CEP 14407-020, Franca – SP, com registro nesta Junta Comercial sob o NIRE nº. 3511969639-7 e inscrito no CNPJ sob nº. 06.164.562/0001-57, resolve:

ALTERAÇÃO DO OBJETO

Cláusula Segunda – O objeto social da empresa, neste ato, passa a ser: *Participação em licitações; comércio varejista de materiais de construção em geral; comércio atacadista de roupas e acessórios para uso profissional e de segurança do trabalho; comércio varejista de mercadorias em geral, com predominância de produtos alimentícios, minimercados, mercearias e armazéns; comércio varejista de artigos do vestuário e acessórios; comércio varejista de móveis; comércio varejista de materiais de construção; comércio varejista de produtos saneantes domissanitários; reparação de artigos de mobiliário; restaurantes e similares; serviços de alimentação para eventos e recepções, como bufês; lanchonetes, casas de chá, de sucos e similares; limpeza em prédios e domicílios, e outras atividades de limpeza não especificadas anteriormente; comércio varejista de calçados; comércio varejista de artigos do vestuário e acessórios; construção de edifícios e outras obras de acabamento da construção.*

ALTERAÇÃO DO ENDEREÇO

Cláusula Terceira – O endereço da empresa, neste ato, passa a ser na Rua Arnaldo Teixeira Lemos, 428, Jardim Lima, CEP 14403-108, Franca – SP.

Cláusula Quarta – Em consequência das alterações, resolve o empresário consolidar o instrumento de inscrição, que, já refletindo as alterações acima, passa a ter a seguinte redação:

CONSOLIDAÇÃO DO INSTRUMENTO DE INSCRIÇÃO INDIVIDUAL

DO NOME EMPRESARIAL

Cláusula Primeira – O Empresário Individual adotará como nome empresarial a seguinte firma: **A. DONIZETE DA SILVA**.

DO CAPITAL

Cláusula Segunda – O capital destacado em moeda corrente do país é de R\$100.000,00 (cem mil reais) totalmente subscrito e integralizado, neste ato, em nome de ANTONIO DONIZETE DA SILVA..



AS

Página 01



Escaneie a imagem para verificar a autenticidade do documento
Hash SHA256 do PDF original ac58554b785feead599427cfd30cc96af2274b78a575c7e758c712aa3b5fe50
<https://valida.ae/e8aa40e8c46c9f8aa0c757835d8662d1e5f3f8666c79550cf>



DA SEDE

Cláusula Terceira – A Empresa Individual terá sua sede no estado de São Paulo, estabelecida na Rua Arnaldo Teixeira Lemos, 428, Jardim Lima, CEP 14403-108, Franca – SP.

DO OBJETO

Cláusula Quarta – O Empresário Individual terá por objeto o exercício das seguintes atividades econômicas: *Participação em licitações; comércio varejista de materiais de construção em geral; comércio atacadista de roupas e acessórios para uso profissional e de segurança do trabalho; comércio varejista de mercadorias em geral, com predominância de produtos alimentícios, minimercados, mercearias e armazéns; comércio varejista de artigos do vestuário e acessórios; comércio varejista de móveis; comércio varejista de materiais de construção; comércio varejista de produtos saneantes domissanitários; reparação de artigos de mobiliário; restaurantes e similares; serviços de alimentação para eventos e recepções, como bufês; lanchonetes, casas de chá, de sucos e similares; limpeza em prédios e domicílios, e outras atividades de limpeza não especificadas anteriormente; comércio varejista de calçados; comércio varejista de artigos do vestuário e acessórios; construção de edifícios e outras obras de acabamento da construção.*

DA DECLARAÇÃO DE DESIMPEDIMENTO

Cláusula Quinta – O empresário declara, sob as penas da lei, inclusive que são verdadeiras todas as informações prestadas neste instrumento e quanto ao disposto no art.299 do Código Penal, não estar impedido de exercer atividade empresarial e não possuir outro registro como Empresário Individual no País.

DO ENQUADRAMENTO ME

Cláusula Sexta – O empresário declara que a atividade se enquadra em Microempresa – ME, nos termos da Lei Complementar nº 123, de 14 de dezembro de 2006, e que não se enquadra em qualquer das hipóteses de exclusão relacionadas no § 4º do art. 3º da mencionada lei. (art. 3º, I, da Lei Complementar nº 123, de 2006).

E, por estar assim ajustado, o empresário assina o presente instrumento.

Franca – SP, 11 de dezembro de 2024.

ANTONIO DONIZETE DA SILVA
CPF: 162.119.068-46

Escaneie a imagem para verificar a autenticidade do documento
Hash SHA256 do PDF original ac58554b785fe9ad599427cfd30cc96af2274b78a575c7e758c712aa3b5fe50
<https://valida.ae/e8aa40e8c46c9f8aa0c757835d8662d1e5f3f866e6c79550cf>



Página 02



Certifico o registro sob o nº 1.327.711/24-2 em 16/12/2024 da empresa A. DONIZETE DA SILVA, NIRE nº 35119696397, protocolado sob o nº SPP2431366099. Autenticação: validar a autenticidade do registro em <http://www.jucesp.sp.gov.br/> com o número do mesmo. MARINA CENTURION DARDANI - Secretária Geral. Esta cópia foi autenticada digitalmente e assinada em 17/12/2024 por MARINA CENTURION DARDANI – Secretária Geral. Autenticação: 253704087. A JUCESP garante a autenticidade do registro e da Certidão de Inteiro Teor quando visualizado diretamente no portal www.jucesponline.sp.gov.br.

ANTONIO DONIZETE DA SILVA
R ARNALDO TEIXEIRA LEMOS 428
PQ DOS LIMA
14403-108 FRANCA SP

Nota Fiscal
Conta de Energia Elétrica
N° 399131997 Série C
Data de Emissão: 12/12/2024
Data de Apresentação: 13/12/2024
Pág: 01 de 02
Conta Contrato N° 310140061271
Leitura Próximo Mês: 13/01/2025

Lote	Roteiro de leitura	N°. Medidor	PN	Reservado ao Fisco
06	FRABU097-00000432	207648883	715409202	D578.AC99.3150.0E20.7E8F.81D8.E7B9.30E7

PREZADO(A) CLIENTE

Mantenha seus dados sempre atualizados, alguns itens determinam a tarifa e tributação de sua fatura de energia elétrica. Solicite os serviços disponíveis em nosso site com rapidez e segurança e reserve mais tempo para você em seu dia-a-dia. Mais informações acesse o endereço que consta no verso de sua conta.

DADOS DA UNIDADE CONSUMIDORA

ANTONIO DONIZETE DA SILVA
R ARNALDO TEIXEIRA LEMOS, 428
PQ DOS LIMA
14403-108 FRANCA - SP

CPF: 162.119.068-46
CLASSIFICAÇÃO: Convencional B1 Residencial - Bifásico 220 / 127 V

ATENDIMENTO	PN	SEU CÓDIGO	CONTA MÊS	VENCIMENTO	TOTAL A PAGAR
0800 010 1010 www.cpf.com.br	715409202	INSTALAÇÃO 19073577	DEZ/2024	20/12/2024	314,10

DISCRIMINAÇÃO DA OPERAÇÃO - RESERVADO AO FISCO

Cod.	Descrição da Operação	Mês Ref.	Quant. Faturada	Unid. Med.	Tarifa com Tributos R\$	Valor Total da Operação R\$	Base Cálculo ICMS R\$	Aliq. ICMS	ICMS	Base Cálculo PIS/COFINS	PIS 0,61%	COFINS 2,81%	Bandeiras Tarifárias (Dias)
0605	Energia Ativa Fornecida - TUSD	DEZ/24	341.000	kWh	0,47275660	161,21	161,21	18,00	29,02	132,19	0,81	3,71	Amarela
0601	Energia Ativa Fornecida - TE	DEZ/24	341.000	kWh	0,41410558	141,21	141,21	18,00	25,42	115,79	0,71	3,25	19 Dias
0601	Adicional de Bandeira Amarela	DEZ/24				4,97	4,97	18,00	0,90	4,07	0,02	0,11	Verde
0804	Juros de Mora	NOV/24				0,84							12 Dias
0805	Multa por Atraso Pgto	NOV/24				5,56							
0805	Atualização Monetária IPCA	NOV/24				0,31							
	Total Distribuidora					314,10							
Total Consolidado						314,10	307,39	55,34	252,05	1,54	7,07		

HISTÓRICO DE CONSUMO	kWh	Dias	TARIFA ANEEL	EQUIPAMENTOS DE MEDIÇÃO / DATAS DE LEITURAS
2024 DEZ	341	31	Consumo TUSD TE	N° Energia Leitura Leitura Fator ConsumoTaxa de Perda Leitura
NOV	288	31	Consumo kWh 0,37439000 0,32796000	207648883 Ativa 95122 94781 1,00 341 13/01/2025

INDICADORES DE CONTINUIDADE DE FORNECIMENTO DE ENERGIA

Para consulta dos indicadores acesse nosso site www.cpf.com.br

INFORMAÇÕES SOBRE A FATURA

Saldo em Energia da Instalação: Convencional 0,0000000000 kWh
Saldo a expirar próximo mês: 0,0000000000 kWh
CDE Escassez Hídrica TUSD R\$ 1,74 TE R\$ 1,38

AVISO IMPORTANTE



Pague aqui - PIX

Nota Fiscal
Conta de Energia Elétrica
N° 399131997 Série C

CódDébAut-Banco
310140061271

Total a Pagar (R\$)
314,10

Data de Vencimento
20/12/2024

Essa conta poderá ser paga no credenciado mais perto de você. Confira a lista completa no site

H J COMERCIO DE COMPONENTES PARA CALCADO
SUPERMERCADO SÃO FRANCISCO
DROGARIA ANGELA ROSA

R REYNALDO CHIOCA, 1722 - PARQUE PROGRESSO
R PROFESSORA MARIA CONCEICAO TASSO 138 - JARDIM SAO FRANCISCO
R. ANGELA ROSA SCARABUCCI 2443 - VILA SCARABUCCI

836700000034 141000403321 434665972031 101400612715

Autenticação Mecânica



Baixe o app



Disponível para Android e iPhone

Resolva com alguns cliques

Acesse www.cpfl.com.br ou o aplicativo CPFL Energia para:

- ✓ Consultar débitos, solicitar 2ª via de conta, trocar o nome da fatura, informar falta de energia, solicitar desligamento do imóvel, consultar regras de cobrança de CP e Informações sobre os indicadores de continuidade e sua aplicação.
- ✓ Obter informações sobre seus atendimentos comerciais, condições gerais de fornecimento, tarifas, produtos, serviços prestados e tributos.



Conta fácil

Acesse a **Conta Fácil**, um jeito simples de entender seu consumo.



Conta digital

Escolha a **Conta Digital**, para receber sua conta por email ou SMS, de forma mais prática, segura e sustentável.

Atendimento CPFL

0800 010 10 10

Ligação gratuita de telefones fixos e móveis

Atendimento exclusivo para portadores de deficiência auditiva e de fala

0800 774 41 20

Ligação gratuita de telefones adaptados fixos

Ouvidoria

0800 770 27 35

Ligação gratuita de telefones fixos e móveis

ARESP Agência Reguladora de Serviços Públicos do Estado de São Paulo

0800 727 01 67

Somente para as cidades do Estado de São Paulo. Ligação gratuita de telefone fixo.

ANEEL Agência Nacional de Energia Elétrica

167 Ligação gratuita de telefones fixos e móveis

Indicadores de continuidade do fornecimento de energia

- DIC = Duração de Interrupção Individual por unidade consumidora (hora/mês)
 - FIC = Frequência de Interrupção Individual por unidade consumidora (qtz./mês)
 - DMIC = Duração Máxima de Interrupção Individual por unidade consumidora (hora/mês)
 - EUSD = Valor mensal do Encargo de Uso do Sistema de Distribuição
 - DICR = Duração de Interrupção Individual ocorrida em um dia crítico por unidade consumidora (hora)
- Caso ocorra violação dos padrões destes indicadores, você tem o direito de receber uma compensação monetária

Limite de Tensão (volts)

Nominal	Lim. Inferior	Lim. Superior
115	106	121
120	110	126
127	117	133
220	202	231
230	212	242
240	221	252
380	350	399

Módulo 8 do PRODIST - ANEEL

CONFORME LEGISLAÇÃO VIGENTE, APÓS VENCIMENTO INCIDIRÁ MULTA DE 2%, JUROS DE MORA DE 0,033% AO DIA E ATUALIZAÇÃO MONETÁRIA EM CONTA FUTURA.



NA FALTA DE ENERGIA, ACESSE Nossos Canais Digitais.

- WEB: www.cpfl.com.br
- TELEFONE: 0800 010 10 10
- MMB: 27351
- WhatsApp: (19) 99908-8888
- App CPFL Energia

Faça agendar o seu atendimento, verifique o número de instalação em nosso site.

**Começou um toró lá fora?
Desligue o que não estiver
usando dentro de casa.**

**CHAME O
GUARDIÃO NO ZAP**

e se junte a nós na prevenção de acidentes elétricos durante tempestades.





ALTERAÇÃO DO INSTRUMENTO DE INSCRIÇÃO INDIVIDUAL

A. DONIZETE DA SILVA
CNPJ nº 06.164.562/0001-57

ANTONIO DONIZETE DA SILVA, brasileiro, empresário, divorciado, CPF nº. 162.119.068-46, RG 2046897 SSP/SP, nascido em 30/07/1971, natural de FRANCA - SP, domicílio e residência na Rua Arnaldo Teixeira Lemos, 428, Jardim Lima, CEP 14403-108, Franca – SP, na qualidade de titular da empresa **A. DONIZETE DA SILVA**, com sede na Avenida Lisete Coelho Lourenço, 2090, Parque Vicente Leporace I, CEP 14407-020, Franca – SP, com registro nesta Junta Comercial sob o NIRE nº. 3511969639-7 e inscrito no CNPJ sob nº. 06.164.562/0001-57, resolve:

ALTERAÇÃO DO OBJETO

Cláusula Segunda – O objeto social da empresa, neste ato, passa a ser: *Participação em licitações; comércio varejista de materiais de construção em geral; comércio atacadista de roupas e acessórios para uso profissional e de segurança do trabalho; comércio varejista de mercadorias em geral, com predominância de produtos alimentícios, minimercados, mercearias e armazéns; comércio varejista de artigos do vestuário e acessórios; comércio varejista de móveis; comércio varejista de materiais de construção; comércio varejista de produtos saneantes domissanitários; reparação de artigos de mobiliário; restaurantes e similares; serviços de alimentação para eventos e recepções, como bufês; lanchonetes, casas de chá, de sucos e similares; limpeza em prédios e domicílios, e outras atividades de limpeza não especificadas anteriormente; comércio varejista de calçados; comércio varejista de artigos do vestuário e acessórios; construção de edifícios e outras obras de acabamento da construção.*

ALTERAÇÃO DO ENDEREÇO

Cláusula Terceira – O endereço da empresa, neste ato, passa a ser na Rua Arnaldo Teixeira Lemos, 428, Jardim Lima, CEP 14403-108, Franca – SP.

Cláusula Quarta – Em consequência das alterações, resolve o empresário consolidar o instrumento de inscrição, que, já refletindo as alterações acima, passa a ter a seguinte redação:

CONSOLIDAÇÃO DO INSTRUMENTO DE INSCRIÇÃO INDIVIDUAL

DO NOME EMPRESARIAL

Cláusula Primeira – O Empresário Individual adotará como nome empresarial a seguinte firma: **A. DONIZETE DA SILVA**.

DO CAPITAL

Cláusula Segunda – O capital destacado em moeda corrente do país é de R\$100.000,00 (cem mil reais) totalmente subscrito e integralizado, neste ato, em nome de ANTONIO DONIZETE DA SILVA..



Página 01

Escaneie a imagem para verificar a autenticidade do documento
Hash SHA256 do PDF original ac55554b785fefe599427cfd30cc96af2274b78a575c7e758c7f2aa3b5fe50
<https://valida.ae/e8aa40e8c46c9f8aa0c7578335d8662d1e5f3f866ec79550cf>





DA SEDE

Cláusula Terceira – A Empresa Individual terá sua sede no estado de São Paulo, estabelecida na Rua Arnaldo Teixeira Lemos, 428, Jardim Lima, CEP 14403-108, Franca – SP.

DO OBJETO

Cláusula Quarta – O Empresário Individual terá por objeto o exercício das seguintes atividades econômicas: *Participação em licitações; comércio varejista de materiais de construção em geral; comércio atacadista de roupas e acessórios para uso profissional e de segurança do trabalho; comércio varejista de mercadorias em geral, com predominância de produtos alimentícios, minimercados, mercearias e armazéns; comércio varejista de artigos do vestuário e acessórios; comércio varejista de móveis; comércio varejista de materiais de construção; comércio varejista de produtos saneantes domissanitários; reparação de artigos de mobiliário; restaurantes e similares; serviços de alimentação para eventos e recepções, como bufês; lanchonetes, casas de chá, de sucos e similares; limpeza em prédios e domicílios, e outras atividades de limpeza não especificadas anteriormente; comércio varejista de calçados; comércio varejista de artigos do vestuário e acessórios; construção de edifícios e outras obras de acabamento da construção.*

DA DECLARAÇÃO DE DESIMPEDIMENTO

Cláusula Quinta – O empresário declara, sob as penas da lei, inclusive que são verídicas todas as informações prestadas neste instrumento e quanto ao disposto no art.299 do Código Penal, não estar impedido de exercer atividade empresarial e não possuir outro registro como Empresário Individual no País.

DO ENQUADRAMENTO ME

Cláusula Sexta – O empresário declara que a atividade se enquadra em Microempresa – ME, nos termos da Lei Complementar nº 123, de 14 de dezembro de 2006, e que não se enquadra em qualquer das hipóteses de exclusão relacionadas no § 4º do art. 3º da mencionada lei. (art. 3º, I, da Lei Complementar nº 123, de 2006).

E, por estar assim ajustado, o empresário assina o presente instrumento.

Franca – SP, 11 de dezembro de 2024.

ANTONIO DONIZETE DA SILVA
CPF: 162.119.068-46

Escaneie a imagem para verificar a autenticidade do documento
Hash SHA256 do PDF original ac58554b785fefe599427cfd30cc96af2274b78a575c7e758c7f2aa3b5fe50
<https://valida.ae/e8aa40e8c46c9f8a0c7578335d8662d1e5f3f866ec79550cf>





Página de assinaturas



Antonio Silva
162.119.068-46
Signatário

HISTÓRICO

- 11 dez 2024**
11:31:01  **Maria Aparecida de Oliveira Gonçalves** criou este documento. (Empresa: Escritorio Razão Contab, CNPJ: 43.400.717/0001-33, Email: razaocontab@gmail.com, CPF: 162.187.668-37)
- 12 dez 2024**
12:30:28  **Antonio Donizete da Silva** (Email: ads.tonin@gmail.com, CPF: 162.119.068-46) visualizou este documento por meio do IP 189.15.255.20 localizado em Franca - São Paulo - Brazil
- 12 dez 2024**
12:30:28  **Antonio Donizete da Silva** (Email: ads.tonin@gmail.com, CPF: 162.119.068-46) assinou este documento por meio do IP 189.15.255.20 localizado em Franca - São Paulo - Brazil





REPÚBLICA FEDERATIVA DO BRASIL
 MINISTÉRIO DA INFRAESTRUTURA
 DEPARTAMENTO NACIONAL DE TRÂNSITO
 CARTEIRA NACIONAL DE HABILITAÇÃO

S
P

NOME: ANTONIO DONIZETE DA SILVA

DOC. IDENTIDADE/ÓRG EMISSOR/UF: 20468917 SSP SP

CPF: 162.119.068-46 DATA NASCIMENTO: 30/07/1971

FILIAÇÃO: GERALDO VICENTE DA SILVA
 DELCINA ROSA DO PRADO SILVA

PERMISSÃO: ACC: CAT. HAB.: AB

Nº REGISTRO: 01316770845 VALIDADE: 04/11/2026 1ª HABILITAÇÃO: 17/10/1991

OBSERVAÇÕES:

A.

ASSINATURA DO PORTADOR

LOCAL: FRANCA, SP DATA EMISSÃO: 04/11/2021

ASSINADO DIGITALMENTE
 DEPARTAMENTO ESTADUAL DE TRÂNSITO

53412268888
 SP008000462

2298619694

SÃO PAULO

DENATRAN **CONTRAN**

QR-CODE



Documento assinado com certificado digital em conformidade com a Medida Provisória nº 2200-2/2001. Sua validade poderá ser confirmada por meio do programa Assinador Serpro.

As orientações para instalar o Assinador Serpro e realizar a validação do documento digital estão disponíveis em: <https://www.serpro.gov.br/assinador-digital>.

SERPRO / SENATRAN



REPÚBLICA FEDERATIVA DO BRASIL

CADASTRO NACIONAL DA PESSOA JURÍDICA

NÚMERO DE INSCRIÇÃO 06.164.562/0001-57 MATRIZ	COMPROVANTE DE INSCRIÇÃO E DE SITUAÇÃO CADASTRAL	DATA DE ABERTURA 24/03/2004	
NOME EMPRESARIAL A. DONIZETE DA SILVA			
TÍTULO DO ESTABELECIMENTO (NOME DE FANTASIA) *****	PORTE ME		
CÓDIGO E DESCRIÇÃO DA ATIVIDADE ECONÔMICA PRINCIPAL 47.44-0-99 - Comércio varejista de materiais de construção em geral (Dispensada *)			
CÓDIGO E DESCRIÇÃO DAS ATIVIDADES ECONÔMICAS SECUNDÁRIAS 41.20-4-00 - Construção de edifícios (Dispensada *) 43.30-4-99 - Outras obras de acabamento da construção (Dispensada *) 46.42-7-02 - Comércio atacadista de roupas e acessórios para uso profissional e de segurança do trabalho (Dispensada *) 47.12-1-00 - Comércio varejista de mercadorias em geral, com predominância de produtos alimentícios - minimercados, mercearias e armazéns 47.44-0-05 - Comércio varejista de materiais de construção não especificados anteriormente (Dispensada *) 47.54-7-01 - Comércio varejista de móveis (Dispensada *) 47.81-4-00 - Comércio varejista de artigos do vestuário e acessórios (Dispensada *) 47.82-2-01 - Comércio varejista de calçados (Dispensada *) 47.89-0-05 - Comércio varejista de produtos saneantes domissanitários (Dispensada *) 56.11-2-01 - Restaurantes e similares 56.11-2-03 - Lanchonetes, casas de chá, de sucos e similares 56.20-1-02 - Serviços de alimentação para eventos e recepções - bufê 81.21-4-00 - Limpeza em prédios e em domicílios (Dispensada *) 81.29-0-00 - Atividades de limpeza não especificadas anteriormente (Dispensada *) 95.29-1-05 - Reparação de artigos do mobiliário (Dispensada *)			
CÓDIGO E DESCRIÇÃO DA NATUREZA JURÍDICA 213-5 - Empresário (Individual)			
LOGRADOURO R ARNALDO TEIXEIRA LEMOS	NÚMERO 428	COMPLEMENTO *****	
CEP 14.403-108	BAIRRO/DISTRITO JARDIM LIMA	MUNICÍPIO FRANCA	UF SP
ENDEREÇO ELETRÔNICO ADS.LIC@HOTMAIL.COM	TELEFONE (16) 3704-8444		
ENTE FEDERATIVO RESPONSÁVEL (EFR) *****			
SITUAÇÃO CADASTRAL ATIVA	DATA DA SITUAÇÃO CADASTRAL 22/07/2005		
MOTIVO DE SITUAÇÃO CADASTRAL			
SITUAÇÃO ESPECIAL *****	DATA DA SITUAÇÃO ESPECIAL *****		

(*) A dispensa de alvarás e licenças é direito do empreendedor que atende aos requisitos constantes na Resolução CGSIM nº 51, de 11 de junho de 2019, ou da legislação própria encaminhada ao CGSIM pelos entes federativos, não tendo a Receita Federal qualquer responsabilidade quanto às atividades dispensadas.

Aprovado pela Instrução Normativa RFB nº 2.119, de 06 de dezembro de 2022.

Emitido no dia **22/08/2025** às **16:02:58** (data e hora de Brasília).

Página: 1/1



MINISTÉRIO DA FAZENDA
Secretaria da Receita Federal do Brasil
Procuradoria-Geral da Fazenda Nacional

**CERTIDÃO NEGATIVA DE DÉBITOS RELATIVOS AOS TRIBUTOS FEDERAIS E À DÍVIDA
ATIVA DA UNIÃO**

Nome: A. DONIZETE DA SILVA
CNPJ: 06.164.562/0001-57

Ressalvado o direito de a Fazenda Nacional cobrar e inscrever quaisquer dívidas de responsabilidade do sujeito passivo acima identificado que vierem a ser apuradas, é certificado que não constam pendências em seu nome, relativas a créditos tributários administrados pela Secretaria da Receita Federal do Brasil (RFB) e a inscrições em Dívida Ativa da União (DAU) junto à Procuradoria-Geral da Fazenda Nacional (PGFN).

Esta certidão é válida para o estabelecimento matriz e suas filiais e, no caso de ente federativo, para todos os órgãos e fundos públicos da administração direta a ele vinculados. Refere-se à situação do sujeito passivo no âmbito da RFB e da PGFN e abrange inclusive as contribuições sociais previstas nas alíneas 'a' a 'd' do parágrafo único do art. 11 da Lei nº 8.212, de 24 de julho de 1991.

A aceitação desta certidão está condicionada à verificação de sua autenticidade na Internet, nos endereços <<http://rfb.gov.br>> ou <<http://www.pgfn.gov.br>>.

Certidão emitida gratuitamente com base na Portaria Conjunta RFB/PGFN nº 1.751, de 2/10/2014.

Emitida às 15:47:06 do dia 03/07/2025 <hora e data de Brasília>.

Válida até 30/12/2025.

Código de controle da certidão: **F193.7463.C478.6BA9**

Qualquer rasura ou emenda invalidará este documento.

Voltar

Imprimir



Certificado de Regularidade do FGTS - CRF

Inscrição: 06.164.562/0001-57
Razão Social: A DONIZETE DA SILVA ME
Endereço: R ANTONIO BERNARDES PINTO 4933 / JARDIM REDENTOR / FRANCA / SP / 14409-242

A Caixa Econômica Federal, no uso da atribuição que lhe confere o Art. 7, da Lei 8.036, de 11 de maio de 1990, certifica que, nesta data, a empresa acima identificada encontra-se em situação regular perante o Fundo de Garantia do Tempo de Serviço - FGTS.

O presente Certificado não servirá de prova contra cobrança de quaisquer débitos referentes a contribuições e/ou encargos devidos, decorrentes das obrigações com o FGTS.

Validade: 31/08/2025 a 29/09/2025

Certificação Número: 2025083102021290037890

Informação obtida em 10/09/2025 08:30:49

A utilização deste Certificado para os fins previstos em Lei esta condicionada a verificação de autenticidade no site da Caixa:
www.caixa.gov.br



PODER JUDICIÁRIO
JUSTIÇA DO TRABALHO

CERTIDÃO NEGATIVA DE DÉBITOS TRABALHISTAS

Nome: A. DONIZETE DA SILVA (MATRIZ E FILIAIS)

CNPJ: 06.164.562/0001-57

Certidão nº: 41782836/2025

Expedição: 22/07/2025, às 10:56:24

Validade: 18/01/2026 - 180 (cento e oitenta) dias, contados da data de sua expedição.

Certifica-se que **A. DONIZETE DA SILVA (MATRIZ E FILIAIS)**, inscrito(a) no CNPJ sob o nº **06.164.562/0001-57**, **NÃO CONSTA** como inadimplente no Banco Nacional de Devedores Trabalhistas.

Certidão emitida com base nos arts. 642-A e 883-A da Consolidação das Leis do Trabalho, acrescentados pelas Leis ns.º 12.440/2011 e 13.467/2017, e no Ato 01/2022 da CGJT, de 21 de janeiro de 2022. Os dados constantes desta Certidão são de responsabilidade dos Tribunais do Trabalho.

No caso de pessoa jurídica, a Certidão atesta a empresa em relação a todos os seus estabelecimentos, agências ou filiais.

A aceitação desta certidão condiciona-se à verificação de sua autenticidade no portal do Tribunal Superior do Trabalho na Internet (<http://www.tst.jus.br>).

Certidão emitida gratuitamente.

INFORMAÇÃO IMPORTANTE

Do Banco Nacional de Devedores Trabalhistas constam os dados necessários à identificação das pessoas naturais e jurídicas inadimplentes perante a Justiça do Trabalho quanto às obrigações estabelecidas em sentença condenatória transitada em julgado ou em acordos judiciais trabalhistas, inclusive no concernente aos recolhimentos previdenciários, a honorários, a custas, a emolumentos ou a recolhimentos determinados em lei; ou decorrentes de execução de acordos firmados perante o Ministério Público do Trabalho, Comissão de Conciliação Prévia ou demais títulos que, por disposição legal, contiver força executiva.

Consulta Pública ao Cadastro ICMS

Cadastro de Contribuintes de ICMS - Cadesp



Código de controle da consulta: 35eec06c-0e89-4a83-9084-84284e17c7a6

Estabelecimento

IE: 310.613.842.110
CNPJ: 06.164.562/0001-57
Nome Empresarial: A. DONIZETE DA SILVA
Nome Fantasia: FENIX A.D.SILVA
Natureza Jurídica: Empresário (Individual)

Endereço

Logradouro: RUA ARNALDO TEIXEIRA LEMOS
Nº: 428
CEP: 14.403-108
Município: FRANCA
Complemento:
Bairro: JARDIM LIMA
UF: SP

Informações Complementares

Situação Cadastral: Ativo
Data da Situação Cadastral: 16/05/2016
Ocorrência Fiscal: Ativa
Posto Fiscal: PF-12 - FRANCA
Regime de Apuração: SIMPLES NACIONAL
Comércio varejista de materiais de construção em geral
Construção de edifícios
Outras obras de acabamento da construção
Comércio atacadista de roupas e acessórios para uso profissional e de segurança do trabalho
Comércio varejista de mercadorias em geral, com predominância de produtos alimentícios - minimercados, mercearias e armazéns
Comércio varejista de materiais de construção não especificados anteriormente
Comércio varejista de móveis
Atividades Econômicas: Comércio varejista de artigos do vestuário e acessórios
Comércio varejista de calçados
Comércio varejista de produtos saneantes domissanitários
Restaurantes e similares
Lanchonetes, casas de chá, de sucos e similares
Serviços de alimentação para eventos e recepções - bufê
Limpeza em prédios e em domicílios
Atividades de limpeza não especificadas anteriormente
Reparação de artigos do mobiliário

Informações NF-e

Data de Credenciamento como emissor de NF-e: 16/12/2024
Indicador de Obrigatoriedade de NF-e: Obrigatoriedade Total
Data de Início da Obrigatoriedade de NF-e: 01/10/2010

[Voltar](#)

Observação: Os dados acima estão baseados em informações fornecidas pelos próprios contribuintes cadastrados. Não valem como certidão de sua efetiva existência de fato e de direito, não são oponíveis à Fazenda e nem excluem a responsabilidade tributária derivada de operações com eles ajustadas.



Secretaria da Fazenda e Planejamento do Estado de São Paulo

Débitos Tributários Não Inscritos na Dívida Ativa do Estado de São Paulo

CNPJ: 06.164.562/0001-57

Ressalvado o direito da Secretaria da Fazenda e Planejamento do Estado de São Paulo de apurar débitos de responsabilidade da pessoa jurídica acima identificada, é certificado que **não constam débitos** declarados ou apurados pendentes de inscrição na Dívida Ativa de responsabilidade do estabelecimento matriz/filial acima identificado.

Certidão nº 25071350078-42
Data e hora da emissão 30/07/2025 14:49:28
Validade 6 (seis) meses, contados da data de sua expedição.

Qualquer rasura ou emenda invalidará este documento.

A aceitação desta certidão está condicionada à verificação de sua autenticidade no sítio www.pfe.fazenda.sp.gov.br



PODER JUDICIÁRIO
TRIBUNAL DE JUSTIÇA DO ESTADO DE SÃO PAULO
CERTIDÃO ESTADUAL DE DISTRIBUIÇÕES CÍVEIS

CERTIDÃO Nº: 4573814

FOLHA: 1/1

A autenticidade desta certidão poderá ser confirmada pela internet no site do Tribunal de Justiça.

A Diretoria de Serviço Técnico de Informações Cíveis do(a) Comarca de São Paulo - Capital, no uso de suas atribuições legais,

CERTIFICA E DÁ FÉ que, pesquisando os registros de distribuições de **PEDIDOS DE FALÊNCIA, CONCORDATAS, RECUPERAÇÕES JUDICIAIS E EXTRAJUDICIAIS**, anteriores a 15/09/2025, verificou **NADA CONSTAR** como réu/requerido/interessado em nome de: *****

A. DONIZETE SILVA - ME, CNPJ: 06.164.562/0001-57, conforme indicação constante do pedido de certidão. *****

Esta certidão não aponta ordinariamente os processos em que a pessoa cujo nome foi pesquisado figura como autor (a). São apontados os feitos com situação em tramitação já cadastrados no sistema informatizado referentes a todas as Comarcas/Foros Regionais e Distritais do Estado de São Paulo.

A data de informatização de cada Comarca/Foro pode ser verificada no Comunicado SPI nº 22/2019.

Esta certidão considera os feitos distribuídos na 1ª Instância, mesmo que estejam em Grau de Recurso.

Não existe conexão com qualquer outra base de dados de instituição pública ou com a Receita Federal que verifique a identidade do NOME/RAZÃO SOCIAL com o CPF/CNPJ. A conferência dos dados pessoais fornecidos pelo pesquisado é de responsabilidade exclusiva do destinatário da certidão.

A certidão em nome de pessoa jurídica considera os processos referentes à matriz e às filiais e poderá apontar feitos de homônimos não qualificados com tipos empresariais diferentes do nome indicado na certidão (EIRELI, S/C, S/S, EPP, ME, MEI, LTDA).

Não é necessária a complementação com a certidão do sistema eproc.

Esta certidão só tem validade mediante assinatura digital.

Esta certidão é sem custas.

São Paulo, 16 de setembro de 2025.

PEDIDO Nº:

0089953540





PROCURADORIA GERAL DO ESTADO

Procuradoria da Dívida Ativa

Certidão Negativa de Débitos Inscritos da Dívida Ativa do Estado de São Paulo

CNPJ Base: 06.164.562

Ressalvado o direito de a Fazenda do Estado de São Paulo cobrar ou inscrever quaisquer dívidas de responsabilidade da pessoa jurídica/física acima identificada que vierem a ser apuradas, é certificado que:

não constam débitos inscritos em Dívida Ativa de responsabilidade do Interessado(a).

Tratando-se de CRDA emitida para pessoa jurídica, a pesquisa na base de dados é feita por meio do CNPJ Base, de modo que a certidão negativa abrange todos os estabelecimentos do contribuinte, cuja raiz do CNPJ seja aquela acima informada.



Certidão nº 72550541

Folha 1 de 1

Data e hora da emissão 16/09/2025 10:02:47

(hora de Brasília)

Validade 30 (TRINTA) dias, contados da emissão.

Certidão emitida nos termos da Resolução Conjunta SF-PGE nº 2, de 9 de maio de 2013.

Qualquer rasura ou emenda invalidará este documento.

A aceitação desta certidão está condicionada à verificação de sua autenticidade no sítio

<http://www.dividaativa.pge.sp.gov.br>

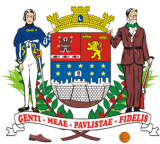

CERTIDÃO NEGATIVA DE DÉBITO DE ISS

CNPJ/CPF: 06164562000157

Ressalvado o direito de o Município de Franca apurar débitos de responsabilidade do sujeito passivo acima identificado, certificamos que não constam débitos declarados ou apurados em seu nome nos sistemas dos Cadastros Fiscais e da Dívida Ativa do município.

Interessado: A. DONIZETE DA SILVA

Certidão número: 130513, emitida em 17/09/2025 às 12:43:33 horas

Validade: 90 dias

Código de validação: 90317267178

A aceitação desta certidão está condicionada à verificação de sua autenticidade na Internet, no endereço: <http://www.franca.sp.gov.br/validacaocertidao>

GENTI - MEAE - PAVLISTAE - FIDELIS

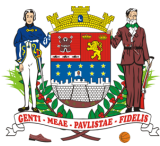

CERTIDÃO NEGATIVA DE DÉBITOS GERAL

CNPJ/CPF: 06164562000157

Ressalvado o direito de o Município de Franca apurar débitos de responsabilidade do sujeito passivo acima identificado, certificamos que não constam débitos declarados ou apurados em seu nome nos sistemas dos Cadastros Fiscais e da Dívida Ativa do município.

Interessado: A. DONIZETE DA SILVA

Certidão número: 130512, emitida em 17/09/2025 às 12:43:15 horas

Validade: 90 dias

Código de validação: 90017266959

A aceitação desta certidão está condicionada à verificação de sua autenticidade na Internet, no endereço: <http://www.franca.sp.gov.br/validacaocertidao>

GENTI - MEAE - PAVLISTAE - FIDELIS



CERTIDÃO DE EXISTÊNCIA DE FIRMA

Certidão N° 82829/2025

Nome: A DONIZETE DA SILVA - ME
Endereço: AV. LISETE COELHO LOURENCO, 2090
JARDIM TROPICAL II
FRANCA SP
CNPJ: 06.164.562/0001-57

Obs.: Certidão com validade por 90 (noventa) dias.

A aceitação desta certidão está condicionada à verificação de sua autenticidade na Internet no endereço: <http://www.franca.sp.gov.br/validacaocertidao>

Código de Validação: 708578606

Franca, 4 de Julho de 2025.

BALANÇO PATRIMONIAL



Entidade: A. DONIZETE DA SILVA - ME
 Período da Escrituração: 01/01/2024 a 31/12/2024 CNPJ: 06.164.562/0001-57
 Número de Ordem do Livro: 9
 Período Selecionado: 01 de Janeiro de 2024 a 31 de Dezembro de 2024

Descrição	Nota	Saldo Inicial	Saldo Final
ATIVO		R\$ 1.144.869,14	R\$ 1.705.904,77
ATIVO CIRCULANTE		R\$ 1.144.869,14	R\$ 1.705.904,77
DISPONÍVEL		R\$ 611.544,30	R\$ 1.043.083,32
CAIXA		R\$ 611.544,30	R\$ 1.043.083,32
CAIXA GERAL		R\$ 611.544,30	R\$ 1.043.083,32
CLIENTES		R\$ 377.264,50	R\$ 501.163,90
DUPLICATAS A RECEBER		R\$ 377.264,50	R\$ 501.163,90
15A COMPANHIA DE INFANTARIA MOTORIZADA		R\$ 2.254,00	R\$ 0,00
17 BATALHAO DE FRONTEIRA		R\$ 3.916,00	R\$ 3.916,00
17 BATALHAO DE FRONTEIRA		R\$ 12.015,00	R\$ 12.015,00
2A COMPANHIA DE FRONTEIRA		R\$ 16.005,00	R\$ 16.005,00
58 BATALHAO DE INFANTARIA MOTORIZADO		R\$ 3.334,64	R\$ 3.334,64
BASE AEREA NAVAL DE S?O PEDRO DA ALDEIA		R\$ 21.368,00	R\$ 21.368,00
CMDO DE DEFESA ANTIAÉREA DO EXÉRCITO		R\$ 0,00	R\$ 2.249,64
COMANDO DA 11º BRIGADA DE INFANTARIA LEVE (GLO)		R\$ 816,00	R\$ 16.645,35
COMANDO DA 17 BRIGADA DE INFANTARIA DE SELVA		R\$ 0,00	R\$ 7.957,20
COMANDO DA AERONAUTICA		R\$ 2.115,00	R\$ 75.144,20
COMANDO DE FRONTEIRA RORAIMA / 7 BATALHAO DE INFANTARIA DE S		R\$ 0,00	R\$ 2.127,09
DEPTO. DE ADM. C.U.P.REG.OESTE ESTADO		R\$ 0,00	R\$ 680,00
ESTACAO NAVAL DO RIO GRANDE		R\$ 61.806,00	R\$ 61.806,00
HOSPITAL DE GUARNIÃO DE JOAO PESSOA		R\$ 3.900,00	R\$ 3.900,00
INST FED DO RS - CAMPUS IBIRUBA		R\$ 6.125,00	R\$ 6.125,00
INST. FED. ALAGOAS/CAMPUS SATUBA		R\$ 2.800,00	R\$ 2.800,00
INST. FED. DE EDUCA., CIENC. E TECNOL. DO CEARA		R\$ 22.286,44	R\$ 22.588,53
INSTITUTO FEDERAL DE EDUCACAO, CIENCIA E TECNOLOGIA DA PARAI		R\$ 3.102,00	R\$ 3.102,00
PREFEITURA MUNICIPAL DE JOINVILLE		R\$ 19.016,59	R\$ 19.016,59
SEGUNDO BATALHAO DE INFANTARIA LEVE		R\$ 0,00	R\$ 11.296,98
TRIBUNAL SUPERIOR ELEITORAL - TSE		R\$ 60.015,00	R\$ 60.015,00
2º BATALHÃO LOGISTICO LEVE		R\$ 0,00	R\$ 669,60
ASSOC. DE APOIO ESCOLAR DO COLEGIO ESTADUAL CRISTO REI		R\$ 0,00	R\$ 2.717,00
COMANDO 2º GRUPO DE ENGENHARIA		R\$ 26.065,42	R\$ 26.065,42
COMANDO DA 12 BRIGADA DE INFANT LEVE (AEROMOVEL)		R\$ 3.091,00	R\$ 3.091,00
MINISTERIO DA SAUDE		R\$ 0,00	R\$ 8.570,25
9Âº BATALHÃO DE ENGENHARIA DE CONSTRUÇÃO		R\$ 785,40	R\$ 785,40
INSTITUTO FEDERAL DE EDUCACAO, CIENCIA E TECNOLOGIA DO RIO G		R\$ 10.672,00	R\$ 10.672,00
9 GRUPAMENTO LOGISTICO		R\$ 9.512,00	R\$ 9.512,00
COMANDO DO 1 GRUPAMENTO DE ENGENHARIA		R\$ 0,00	R\$ 425,00
INSTITUTO FEDERAL DE EDUCACAO, CIENCIA E TECNOLOGIA SUL-RIO- SECR DE ESTADO DE JUSTICA E CIDADANIA		R\$ 1.059,00	R\$ 1.359,00
9 BATALHAO DE SUPRIMENTO		R\$ 35.558,00	R\$ 35.558,00
SECR DE ESTADO DE ADM PENITENCIARIA DO DISTRITO FEDERAL		R\$ 3.135,00	R\$ 3.135,00
3º REGIMENTO DE CAVALARIA MECANIZADO		R\$ 35.558,00	R\$ 35.558,00
2 BATALHAO DE POLICIA DO EXERCITO		R\$ 178,75	R\$ 178,75
2 BATALHAO DE POLICIA DO EXERCITO		R\$ 10.775,26	R\$ 10.775,26
OUTROS CRÉDITOS		R\$ 156.060,34	R\$ 161.657,55
ADIANTAMENTO A EMPREGADOS		R\$ 581,78	R\$ 581,78
ADIANTAMENTO DE SALÁRIO		R\$ 581,78	R\$ 581,78
TRIBUTOS A RECUPERAR/COMPENSAR		R\$ 155.478,56	R\$ 161.075,77
ICMS A RECUPERAR		R\$ 78.959,11	R\$ 78.959,11
IRRF A RECUPERAR		R\$ 21.450,42	R\$ 22.598,54
CONTRIBUIÇÃO SOCIAL RETIDO A COMPENSAR		R\$ 17.875,62	R\$ 18.832,41
COFINS RETIDO A COMPENSAR		R\$ 47.441,64	R\$ 50.312,01
PIS RETIDO A COMPENSAR		R\$ 10.276,45	R\$ 10.898,38
(-) COFINS A RECUPERAR		R\$ (16.950,95)	R\$ (16.950,95)
(-) PIS A RECUPERAR		R\$ (3.573,73)	R\$ (3.573,73)
PASSIVO		R\$ 1.144.869,14	R\$ 1.705.904,77
PASSIVO CIRCULANTE		R\$ 39.372,33	R\$ 27.190,75
FORNECEDORES		R\$ 38.040,79	R\$ 38.040,79
FORNECEDORES		R\$ 38.040,79	R\$ 38.040,79
BIANCHINI INDUSTRIA DE PLASTICOS LTDA.		R\$ 13.917,69	R\$ 13.917,69
COIMBRA MATERIAIS PARA CONSTRUCAO EIRELI		R\$ 1.937,94	R\$ 1.937,94
ESPLANE ESPACOS PLANEJADOS LTDA		R\$ 8.668,49	R\$ 8.668,49
EXPRESS TCM LTDA.(MATRIZ)		R\$ 4.815,48	R\$ 4.815,48
LILOG TRANSPORTES RODOAEREO LTDA		R\$ 394,54	R\$ 394,54
MARTINS FABRICACAO DE TINTAS LTDA		R\$ 585,64	R\$ 585,64
Transmisso Transporte		R\$ 113,60	R\$ 113,60
VIVA COR TINTAS LTDA - CENTRO DE DISTRIBUICAO		R\$ 365,80	R\$ 365,80
WRJ TRANSPORTES E LOGISTICA EIRELI		R\$ 144,18	R\$ 144,18
ESPACO DO MARCENEIRO LTDA ME		R\$ 339,00	R\$ 339,00
TRANSPAM TRANSPORTES DE CARGAS LTDA - EPP		R\$ 738,00	R\$ 738,00
EXPRESSO RIO VERMELHO TRANSPORTES LTDA		R\$ 201,12	R\$ 201,12
ALC MAT. DE CONSTRUCAO LTDA		R\$ 172,25	R\$ 172,25
FERRAGEM PONTO SUL LTDA		R\$ 232,50	R\$ 232,50
ARGALAGOS INDUSTRIA E COMERCIO DE ARGAMASSAS LTDA		R\$ 1.840,32	R\$ 1.840,32
MAZA PRODUTOS QUIMICOS LTDA		R\$ 3.520,34	R\$ 3.520,34
BERTANHA - COM.DE MAT. PARA CONSTRUCAO LTDA epp		R\$ 53,90	R\$ 53,90
(-) OBRIGAÇÕES TRIBUTÁRIAS		R\$ (1.046,73)	R\$ 10.049,29
(-) IMPOSTOS E CONTRIBUIÇÕES A RECOLHER		R\$ (1.046,73)	R\$ 10.049,29
(-) ICMS A RECOLHER		R\$ (1.046,73)	R\$ (1.046,73)
SIMPLES NACIONAL A RECOLHER		R\$ 0,00	R\$ 11.096,02
OBRIGAÇÕES TRABALHISTA E PREVIDENCIÁRIA		R\$ 2.378,27	R\$ (20.899,33)
OBRIGAÇÕES COM O PESSOAL		R\$ 1.698,12	R\$ (18.679,32)
PRÓ-LABORE A PAGAR		R\$ 1.698,12	R\$ (18.679,32)
OBRIGAÇÕES SOCIAIS		R\$ 680,15	R\$ (2.220,01)
INSS A RECOLHER		R\$ 591,48	R\$ (2.308,68)
FGTS A RECOLHER		R\$ 88,67	R\$ 88,67
PATRIMÔNIO LÍQUIDO		R\$ 1.105.496,81	R\$ 1.678.714,02
CAPITAL SOCIAL		R\$ 100.000,00	R\$ 100.000,00
CAPITAL SUBSCRITO		R\$ 100.000,00	R\$ 100.000,00
CAPITAL SOCIAL		R\$ 100.000,00	R\$ 100.000,00
LUCROS OU PREJUÍZOS ACUMULADOS		R\$ 1.005.496,81	R\$ 1.578.714,02
LUCROS OU PREJUÍZOS ACUMULADOS		R\$ 1.005.496,81	R\$ 1.578.714,02
LUCROS ACUMULADOS		R\$ 1.036.923,11	R\$ 1.610.140,32
(-) (-) PREJUÍZOS ACUMULADOS		R\$ (31.426,30)	R\$ (31.426,30)

Este documento é parte integrante de escrituração cuja autenticação se comprova pelo recibo de número AB.80.DB.69.10.B1.1F.7F.54.A6.F3.5C.B6.5B.49.D4.8D.3D.8D.05-2, nos termos do Decreto nº 8.683/2016.

Este relatório foi gerado pelo Sistema Público de Escrituração Digital – Sped

Versão 10.2.1 do Visualizador

Página 1 de 1

COEFICIENTES DE ANÁLISES EM 31/12/2024

Coefficiente	Fórmula	Valor	Resultado
Índice de Liquidez Geral	Ativo Circulante + Realizável Longo Prazo	2.610.541,63 + 0,00	9,59
	Passivo Circulante + Passivo Não-Circulante	272.148,71 + 0,00	
Índice de Liquidez Corrente	Ativo Circulante	2.610.541,63	9,59
	Passivo Circulante	272.148,71	
Índice de Solvência Geral	Ativo	2.610.541,63	9,59
	Passivo Circulante + Passivo Não-Circulante	272.148,71 + 0,00	
Grau de Endividamento	Passivo Circulante + Passivo Não-Circulante	272.148,71 + 0,00	0,10
	Ativo	2.610.541,63	

ANTONIO
DONIZETE DA
SILVA:1621190684
6

Assinado de forma digital
por ANTONIO DONIZETE
DA SILVA:16211906846
Dados: 2025.07.03
15:40:37 -03'00'

ANTONIO DONIZETE DA SILVA

CPF: 162.119.068-46

MARIA APARECIDA DE OLIVEIRA GONÇALVES
Reg. no CRC - SP sob o No. SP-221774/03
CPF: 162.187.668-37

DEMONSTRAÇÃO DE RESULTADO DO EXERCÍCIO



Entidade: A. DONIZETE DA SILVA - ME
Período da Escrituração: 01/01/2024 a 31/12/2024 **CNPJ:** 06.164.562/0001-57
Número de Ordem do Livro: 9
Período Selecionado: 01 de Janeiro de 2024 a 31 de Dezembro de 2024

Descrição	Nota	Saldo anterior	Saldo atual
RECEITA BRUTA		R\$ 1.400.385,98	R\$ 1.702.516,90
RECEITA BRUTA DE VENDAS E SERVIÇOS		R\$ 1.400.385,98	R\$ 1.702.516,90
VENDA DE MERCADORIAS		R\$ 1.400.385,98	R\$ 1.702.516,90
(-) DEDUÇÕES		R\$ (349.336,19)	R\$ (299.894,47)
(-) (-) DEDUÇÕES DA RECEITA BRUTA		R\$ (349.336,19)	R\$ (299.894,47)
(-) (-) DEVOLUÇÃO DE VENDA DE MERCADORIAS		R\$ (52.952,70)	R\$ (173.759,98)
(-) (-) SIMPLES NACIONAL		R\$ (0,00)	R\$ (125.103,47)
(-) (-) SUBSTITUIÇÃO TRIBUTÁRIA		R\$ (0,00)	R\$ (1.031,02)
RECEITA LÍQUIDA		R\$ 1.051.049,79	R\$ 1.402.622,43
(-) CUSTOS MERCADORIAS E SERVICOS		R\$ (961.613,44)	R\$ (829.405,22)
(-) CUSTOS DIRETOS NA PRODUÇÃO DE SERVIÇOS		R\$ (961.613,44)	R\$ (829.405,22)
LUCRO BRUTO		R\$ 89.436,35	R\$ 573.217,21
RESULTADO OPERACIONAL		R\$ 51.144,87	R\$ 573.217,21
RESULTADO ANTES DO IR E CSL		R\$ 51.144,87	R\$ 573.217,21
(-) RESULTADO DO EXECÍCIO		R\$ 1.005.496,81	R\$ (0,00)
LUCROS OU PREJUÍZOS ACUMULADOS		R\$ 1.005.496,81	R\$ 0,00
LUCRO LÍQUIDO DO EXERCÍCIO		R\$ 51.144,87	R\$ 573.217,21

Este documento é parte integrante de escrituração cuja autenticação se comprova pelo recibo de número AB.80.DB.69.10.B1.1F.7F.54.A6.F3.5C.B6.5B.49.D4.8D.3D.8D.05-2, nos termos do Decreto nº 8.683/2016.

Este relatório foi gerado pelo Sistema Público de Escrituração Digital – Sped

Versão 10.2.1 do Visualizador

Página 1 de 1



MINISTÉRIO DA EDUCAÇÃO
UNIVERSIDADE FEDERAL DO RECÔNCAVO DA BAHIA

ATESTADO DE CAPACIDADE TÉCNICA Nº 19/2022 - CMP (11.01.08.05)

Nº do Protocolo: 23007.00027207/2022-54

Cruz das Almas-BA, 17 de Novembro de 2022

ATESTADO DE CAPACIDADE TÉCNICA

Atestamos, para os devidos fins, que a empresa **A. DONIZETEDA SILVA**, inscrita no CNPJ sob o nº **06.164.562/0001-57**, estabelecida na Rua Rua Lisete Coelho Lourenço, 2090, Parque Vicente Lepo, Franca - SP, CEP: 14.407-020, forneceu os serviços de entrega à Universidade Federal do Recôncavo da Bahia - UFRB dos seguintes itens:

Empenho	Nº da Nota	Data da NF	Objeto
2022NE000675	688	26/09/2022	20 UND - Aditivo impermeabilizante de pega normal impermeabilizante do tipo solução aquosa de silicatos coloidais, para argamassa e concreto - lata 18L.
			25 UND - Rejunte para piscina, branco - embalagem 5k
			50 UND - Rejunte para revestimento parede embalagem

Informamos ainda que as prestações dos serviços/entrega dos materiais acima referidos apresentaram bom desempenho operacional, tendo a empresa cumprido fielmente com suas obrigações, nada constando que a desabone técnica e comercialmente, até a presente data.

(Assinado digitalmente em 17/11/2022 11:19)
NIÚRA ALMEIDA MASCARENHAS
ASSISTENTE EM ADMINISTRACAO
Matrícula: 1054757

Para verificar a autenticidade deste documento entre em <https://sistemas.ufrb.edu.br/documentos/> informando seu número: **19**, ano: **2022**, tipo: **ATESTADO DE CAPACIDADE TÉCNICA**, data de emissão: **17/11/2022** e o código de verificação: **9d1cfdab2b**



MINISTÉRIO DA DEFESA
Comando do Exército
Comando Militar do Sudeste
2ª Divisão de Exército
11ª Brigada de Infantaria Blindada
2º Grupo de Artilharia de Campanha Autopropulsado

ATESTADO DE CAPACIDADE TÉCNICA

Atestamos, a pedido da interessada e para fins de prova, que a empresa **A. DONIZETE DA SILVA**, inscrita no CNPJ sob o nº **06.164.562/0001-57**, com sede na Av Lizete Coelho Lourenço 2090 – PQ Leporace I – Franca/SP , CEP: 14.407.020, forneceu satisfatoriamente ao 2º GRUPO DE ARTILHARIA DE CAMPANHA UASG 160469, os produtos constantes da relação abaixo, dentro dos prazos contratados:

DATA DA EMISSÃO	EMPENHO	ÓRGÃO	DESCRIÇÃO DOS PRODUTOS ENTREGUES	Nº DA Nfe	VALOR DA Nfe
26/09/2023	2023NE294	2º GRUPO DE ARTILHARIA DE CAMPANHA	MATERIAIS DE PINTURA - abrangendo Tinta Pintura Predial Aspecto Físico: Líquido Viscoso , Composição Básica: Água, Pigmentos Ativos E Inertes, Coalecentes , Tipo Acabamento: Fosco Aveludado , Cor: Azul Del Rey , Características Adicionais: Latex e demais acessórios, complementos e afins (baseado na Tabela SINAPI)	<u>995</u> <u>1042</u>	R\$ 13.566,70
07/12/2023	2023NE352	2º GRUPO DE ARTILHARIA DE CAMPANHA	MATERIAL TELHA - Telha, Material, Fibrocimento, Tipo Calhetão 90, Comprimento 4,60 M, Largura 1 M, Acabamento Superficial Sem Amianto, Com Tecnologia CRFS (Cimento Reforça D, Espessura 8 MM) e demais acessórios, complementos e afins (baseado na Tabela SINAPI)	<u>1096</u>	R\$ 48.000,00
07/12/2023	2023NE354	2º GRUPO DE ARTILHARIA DE CAMPANHA	MATERIAIS DE PINTURA - abrangendo Tinta Pintura Predial Aspecto Físico: Líquido Viscoso , Composição Básica: Água, Pigmentos Ativos E Inertes, Coalecentes , Tipo Acabamento: Fosco Aveludado , Cor: Azul Del Rey , Características Adicionais: Latex e demais acessórios, complementos e afins (baseado na Tabela SINAPI)	<u>1132</u>	R\$ 11.299,40
VALOR TOTAL					R\$ 72.866,10

Registramos, ainda, que a empresa cumpriu fielmente com suas obrigações, nada constando que a desabone técnica e comercialmente, até a presente data.

Itu – SP 27 de Dezembro de 2024

Edson Aparecido de **MOURA** – 2º SGT R/1 PTTC
Respondendo pela seção requisitante – **Oficina Orgânica**



Ministério da Educação
Secretaria de Educação Profissional e Tecnológica
Instituto Federal de Educação, Ciência e Tecnologia do Tocantins
Campus Avançado Pedro Afonso

ATESTADO DE CAPACIDADE TÉCNICA

Atestamos, para os devidos fins e a quem possa interessar, que a empresa Empresa A. DONIZETE DA SILVA, pessoa jurídica de direito privado, inscrito no CNPJ nº 06.164.562/0001-57, sediada na Avenida Lisete Coelho Lourenço, 2090, na cidade de Franca - SP, forneceu, através do Pregão nº 13/2022, Nota de Empenho nº 2023NE000336, e Nota Fiscal nº 880 ao INSTITUTO FEDERAL DO TOCANTINS – *CAMPUS AVANÇADO PEDRO AFONSO*, com inscrição no CNPJ sob o nº: 10.742.006/0001-98, com sede na Rua Ceará nº 1441, setor Zacarias Campelo, Pedro Afonso/TO, CEP: 77.710-000, os seguintes materiais, inexistindo, até a presente data, registros negativos que comprometam o fornecimento:

Descrição:

1 - " Tinta acrílica, lata de 18 litros, cor branco gelo - Informações adicionais: componentes emulsão estireno acrílica, cargas, aditivos, pigmentos e solventes orgânicos, prazo validade 24 meses, rendimento mínimo de 250 metros quadrados/lata/demão, aplicação superfícies lisas, concreto, gesso, amianto, tipo acabamento semi-brilho, interior e exterior. Com data de validade mínima de 18 meses na data de entrega.

Marca: Maza Plus SB

Fabricante: Maza

Modelo/Versão: Tinta acrílica SB"

Quantidade: 20 - Latas.

2 - " Tinta acrílica, lata de 18 litros, cor palha - Informações adicionais: componentes emulsão estireno acrílica, cargas, aditivos, pigmentos e solventes orgânicos, prazo validade 24 meses, rendimento 200 a 250 metros quadrados/lata/demão, aplicação superfícies lisas, concreto, gesso, amianto, tipo acabamento semi-brilho, interior e exterior. Com data de validade mínima de 18 meses na data de entrega.

Marca: Maza Plus SB

Fabricante: Maza

Modelo/Versão: Tinta acrílica SB"

Quantidade: 1 - Lata.

3 - " Tinta a base d'água, cor verde musgo, lavável para ambiente externo, lata de 18 litros. Com data de validade mínima de 18 meses na data de entrega.

Marca: Maza Plus

Fabricante: Maza

Modelo/Versão: Tinta a base d' água"

Quantidade: 10 - Latas.

- Data de envio da Nota de Empenho: 27/06/2023.
- Data de Recebimento da Mercadoria: 13/10/2023.
- Data do Ateste: 16/10/2023.

Pedro Afonso, 14 de novembro de 2023.

ANTÔNIO CARLOS FONSECA COELHO
Responsável Técnico pelo Almojarifado e Patrimônio do *Campus Avançado* Pedro Afonso



Documento assinado eletronicamente por **Antonio Carlos Fonseca Coelho, Servidor**, em 14/11/2023, às 10:01, conforme horário oficial de Brasília, com fundamento no art. 6º, § 1º, do [Decreto nº 8.539, de 8 de outubro de 2015](#).



A autenticidade deste documento pode ser conferida no site http://sei.ifto.edu.br/sei/controlador_externo.php?acao=documento_conferir&id_orgao_acesso_externo=0, informando o código verificador **2182468** e o código CRC **639B5825**.

Rua Ceará, Nº 1441, Setor Zacarias Campelo — CEP 77.710-000
Pedro Afonso/TO
portal.ifto.edu.br — cap.pedroafonso@ifto.edu.br

Referência: Processo nº 23235.005757/2023-36

SEI nº 2182468

DESPACHO
ATESTADO DE CAPACIDADE TÉCNICA

ATESTAMOS para os devidos fins de comprovação de Capacidade Técnica, que a empresa **A. DONIZETE DA SILVA**, inscrita no CNPJ/MF sob o nº **06.164.562/0001-57**, situada na **AV. LISETE COELHO LOURENCO, PARQUE VICENTE LEPORACE I FRANCA - SP**, manteve com o **INSTITUTO FEDERAL DE EDUCAÇÃO, CIÊNCIA E TECNOLOGIA DO PARANÁ – IFPR**, CNPJ sob o nº **10.652.179/0010-06**, situado à Avenida Bento Munhoz da Rocha Neto, S/N, Trevo da Codapar, Palmas - Paraná, CEP: 85.555-000, o PREGÃO ELETRONICO Nº 49/2021 UASG 158009, tendo cumprido suas obrigações de acordo com o edital, com a entrega dos itens abaixo:

Nota de Empenho	Nº da Nota Fiscal	Itens
2022NE000312 – Campus Palmas	00564 de 13/06/2022	TINTA FUNDO PROTETOR ANTIOXIDANTE PARA METAIS "ZARCÃO", COR: CINZA GRAFITE, GALÃO DE 3,6 LITROS
2022NE000312 – Campus Palmas	00564 de 13/06/2022	VERNIZ À BASE D'ÁGUA 3,6 LITROS COR IMBUÍIA

Ademais, ressaltamos que até o presente momento não existem em nossos registros fatos que desabonem a sua conduta e responsabilidade em relação às obrigações assumidas.

Palmas, 09 de setembro de 2022

ROBERTO CARLOS BIANCHI

DIRETOR GERAL

SIAPE 1914862

INSTITUTO FEDERAL DE EDUCAÇÃO, CIÊNCIA E TECNOLOGIA DO PARANÁ - CAMPUS PALMAS

ADRIANA PADILHA TERRES LOPES

DIRETORA DE PLANEJAMENTO E ADMINISTRAÇÃO SUBSTITUTA

SIAPE 2218439

INSTITUTO FEDERAL DE EDUCAÇÃO, CIÊNCIA E TECNOLOGIA DO PARANÁ - CAMPUS PALMAS



[nº 8.539, de 8 de outubro de 2015.](#)



Documento assinado eletronicamente por **ROBERTO CARLOS BIANCHI, Ordenador de Despesa**, em 09/09/2022, às 15:10, conforme horário oficial de Brasília, com fundamento no art. 6º, caput, do [Decreto nº 8.539, de 8 de outubro de 2015.](#)



A autenticidade deste documento pode ser conferida no site https://sei.ifpr.edu.br/sei/controlador_externo.php?acao=documento_conferir&id_orgao_acesso_externo=0, informando o código verificador **1938069** e o código CRC **77C58EB7**.

Referência: Processo nº 23411.014750/2021-65

SEI nº 1938069

INSTITUTO FEDERAL DO PARANÁ | PALMAS/SECCON/IFPR/PALMAS-SECCON/PALMAS
Av. Bento Munhoz da Rocha Neto S/N, Trevo da Codapar Palmas - PR | CEP CEP 85555-000 - Brasil



Ministério da Educação
Secretaria de Educação Profissional e Tecnológica
Instituto Federal de Educação, Ciência e Tecnologia Baiano
Campus Santa Inês

ATESTADO DE CAPACIDADE TÉCNICA

Atestamos para os devidos fins, que a empresa **A. DONIZETE DA SILVA**, inscrita no CNPJ sob nº 06.164.562/0001-57, situada na Avenida Lizete Coelho Lourenço, nº 2090, Parque Leporace I, Franca/São Paulo. CEP: 14.407-020, forneceu a este órgão o material descrito abaixo:

DESCRIÇÃO	UNIDADE	QUANTIDADE
Tinta esmalte sintético; Aplicação: Interna E Externa; Tipo Acabamento: Brilhante; Cor: A combinar; lavável; secagem ao toque até 3 horas aproximadamente. Marca: Mococa Fabricante: Maza Modelo / Versão: Tinta esmalte sintético brilhante	Galão de 3,6 L	23
Massa corrida PVA, resinas a base de dispersão aquosa de copolímeros estireno acrílico, cargas minerais inertes e aditivos. LATA 18 L. Marca: Martins Fabricante: Martins Modelo / Versão: Massa corrida pva.	Lata de 18 L	15
Impermeabilizante; composição básica emulsão asfáltica aplicação a frio, aplicação lajes, caixa d água, piscinas, marquises, etc, pronta para uso, proteção impermeável balde 20kg. Marca: Mazalin Fabricante: Maza Modelo / Versão: Impermeabilizantes asfáltica	Balde de 25 Kg	05

Objetos adquiridos através do Pregão nº 04/2022, UASG 158277, Nota de Empenho nº. 2022NE80, sendo que, até a presente data, nada consta, que desabone a sua conduta em relação à qualidade do produto e ao prazo de entrega descritos no edital.

Documento assinado eletronicamente por:

▪ **Genilda de Souza Lima, DIRETOR GERAL - CD2 - CSI-DG**, em 28/09/2022 09:16:07.

Este documento foi emitido pelo SUAP em 27/09/2022. Para comprovar sua autenticidade, faça a leitura do QRCode ao lado ou acesse <https://suap.ifbaiano.edu.br/autenticar-documento/> e forneça os dados abaixo:

Código Verificador: 369007

Código de a5b6048854

Autenticação:



BR 420 (Rodovia Santa Inês – Ubaíra), S/N, Zona Rural, SANTA INÊS / BA, CEP 45320-000

Fone: (73) 3536-1213



Prefeitura de Joinville

ATESTADO DE CAPACIDADE TÉCNICA SEI Nº 0017126718/2023 - SESPORTE.NAD

Joinville, 30 de maio de 2023.

A Prefeitura Municipal de Joinville, inscrita no CNPJ sob o nº 83.169.623/0001-10, estabelecida na Av. Herman August Lepper, nº 10, Centro, Joinville/SC, através da Secretaria de Esportes, atesta que a empresa **A. DONIZETE DA SILVA**, inscrita no CNPJ nº 06.164.562/0001-57, localizada na Avenida Lisete Coelho Lourenco, 2090, Parque Vicente Leporace I, Franca/SP - Fone/Fax: (16) 3704-8444, prestou serviços para este Órgão com **serviços de fornecimento aquisição de tintas, insumos, implementos e materiais para pintura em geral para atender a Secretaria de Esportes**, conforme segue:

Dados do Contrato:

Nº do Contrato: **Autorização de Fornecimento nº 252/2023 (0015946217)**

Nº do Processo Licitatório e Modalidade: **Pregão Eletrônico nº 385/2022**

Nº do Documento Fiscal: **813** e Nº do Documento SEI **(0016738665)**

Valor: **R\$ 19.016,59 (Dezenove mil e dezesseis reais e cinquenta e nove centavos)**

Código	Material/Serviço	Medida	Quantidade	Valor unitário (R\$)	Valor total (R\$)
003.03.008	Tinta Epoxi BC Amarelo	Und	50,0000	326,0200	R\$ 16.300,99
003.02.0012	Zarcão 3,6 L	Und	30,0000	90,5200	R\$ 2.715,60
Valor total:	R\$19.016,59 (dezenove mil e dezesseis reais e cinquenta e nove centavos)				

Atestamos, ainda que os compromissos foram cumpridos satisfatoriamente, nada constando em nossos registros até a presente data que a desabone comercialmente ou tecnicamente.

Por ser verdade, firmamos o presente.



Documento assinado eletronicamente por **Karla Borges Ghisi, Coordenador(a)**, em 31/05/2023, às 11:02, conforme a Medida Provisória nº 2.200-2, de 24/08/2001, Decreto Federal nº8.539, de 08/10/2015 e o Decreto Municipal nº 21.863, de 30/01/2014.



Documento assinado eletronicamente por **Fernando Jose Izidoro, Gerente**, em 31/05/2023, às 11:08, conforme a Medida Provisória nº 2.200-2, de 24/08/2001, Decreto Federal nº8.539, de 08/10/2015 e o Decreto Municipal nº 21.863, de 30/01/2014.



Documento assinado eletronicamente por **Caroline Antunes Rodrigues, Secretário (a)**, em 31/05/2023, às 14:54, conforme a Medida Provisória nº 2.200-2, de 24/08/2001, Decreto Federal nº8.539, de 08/10/2015 e o Decreto Municipal nº 21.863, de 30/01/2014.



A autenticidade do documento pode ser conferida no site <https://portalsei.joinville.sc.gov.br/> informando o código verificador **0017126718** e o código CRC **1FE12259**.

Rua Inácio Bastos, 1084 - Bairro Bucarein - CEP 89202-406 - Joinville - SC - www.joinville.sc.gov.br

23.0.140105-1

0017126718v4



TRIBUNAL SUPERIOR ELEITORAL

ATESTADO Nº 10/2023

Atestamos, para fins de comprovação de capacidade técnica, que a empresa A. Donizete da Silva Comércio e Serviços ME, CNPJ nº 06.164.562/0001-57, com sede na Avenida Lizete Coelho Lourenço, nº 2090, Parque Leporace I, Franca/SP, forneceu ao Tribunal Superior Eleitoral (TSE), sediado no SAF/Sul, Quadra 7, Lotes 1/2, Brasília/DF, CNPJ nº 00.509.018/0001-13, os materiais relacionados abaixo, através da Nota de Empenho TSE nº 2022NE001239, conforme especificações da Ata de Registro de Preços TSE nº 29/2022.

Item	Descrição	Quantidade Solicitada	Quantidade entregue
14	Tinta acrílica premium fosca para parede interna e externa, sem cheiro, lavável. em conformidade com a ABNT NBR 11702:2021 e ABNT NBR 15079-1:2021. Rendimento mínimo acabado: 110m ² /18L. Cor PRETO, 16 litros.	4	4
22	Resina acrílica à base d'água, brilhante para proteção e redução da absorção de água em superfícies, pedras e alvenaria em geral, de baixo odor. Em conformidade com a ABNT NBR 11702:2021. Cor INCOLOR, 18 litros.	10	10
40	Membrana acrílica impermeabilizante para superfícies verticais externas (muros, paredes e fachadas), resistente às intempéries e aos efeitos da radiação solar, flexível, à base de polímeros acrílicos, podendo ser aplicável como acabamento (pintura final). Cor BRANCA, 18 kg.	229	229

Afirmamos ainda que a empresa vem cumprindo a contento com todas as obrigações assumidas, não havendo até o presente momento, nada que desabone sua capacidade técnica ou gerencial.

Brasília, 13 de março de 2023.

MARCO ANTONIO FERREIRA DE SOUSA
FISCAL DO CONTRATO



Documento assinado eletronicamente em **14/03/2023, às 19:06**, horário oficial de Brasília, conforme art. 1º, §2º, III, b, da [Lei 11.419/2006](#).

JOSÉ RODRIGUES DE ARAÚJO NETO
COORDENADOR(A) DE AQUISIÇÕES



Documento assinado eletronicamente em **14/03/2023, às 19:10**, horário oficial de Brasília, conforme art. 1º, §2º, III, b, da [Lei 11.419/2006](#).



A autenticidade do documento pode ser conferida em https://sei.tse.jus.br/sei/controlador_externo.php?acao=documento_conferir&id_orgao_acesso_externo=0&cv=2403321&crc=03C892BE, informando, caso não preenchido, o código verificador **2403321** e o código CRC **03C892BE**.

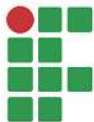

ATESTADO 3/2023 - DAPF/DG/MT/REITORIA/IFPB

Em 5 de julho de 2023.

ATESTADO DE CAPACIDADE TÉCNICA

Atestamos, para os devidos fins, que a empresa **A.DONIZETE DA SILVA - CNPJ**, inscrita no **CNPJ 06.164.562/0001-57**, sediada na Avenida Liste Coelho, 2090 – Parque Vicente Leporace I - França -SP - CEP: 14.407-020 forneceu ao **INSTITUTO FEDERAL DE EDUCAÇÃO, CIÊNCIA E TECNOLOGIA DA PARAÍBA - CAMPUS MONTEIRO**, CNPJ: 10.783.898/0008-41, o(s) material(is) abaixo relacionado(s), oriundos do Pregão Eletrônico N° 03/2022 - UASG 158281.

ITEM DO PREGÃO	DESCRIÇÃO	QUANTIDADE	NOTA DE EMPENHO
103	TINTA ACRÍLICA, COMPONENTES RESINA ACRÍLICA COM ÁGUA, ASPECTO FÍSICO LÍQUIDO VISCOSO, COR BRANCO GELO, TIPO ACABAMENTO FOSCO	20	2023NE000045

Atestamos ainda que o fornecedor acima identificado, cumpriu todas as obrigações assumidas em tempo hábil, nada havendo em nossos arquivos que desabone a conduta da empresa, até a presente data, nesta Unidade Administrativa.

(assinado eletronicamente)

Safira Mabel Bezerra Farias

Diretora de Administração, Planejamento e Finanças Substituta

Documento assinado eletronicamente por:

■ **Safira Mabel Bezerra Farias, COORDENADOR(A) - FG1 - CL-MT**, em 05/07/2023 11:51:45.

Este documento foi emitido pelo SUAP em 05/07/2023. Para comprovar sua autenticidade, faça a leitura do QRCode ao lado ou acesse <https://suap.ifpb.edu.br/autenticar-documento/> e forneça os dados abaixo:

Código 445836

Verificador: 63f578a80d

Código de Autenticação:



NOSSA MISSÃO: Ofertar a educação profissional, tecnológica e humanística em todos os seus níveis e modalidades por meio do Ensino, da Pesquisa e da Extensão, na perspectiva de contribuir na formação de cidadãos para atuarem no mundo do trabalho e na construção de uma sociedade inclusiva, justa, sustentável e democrática.

VALORES E PRINCÍPIOS: Ética, Desenvolvimento Humano, Inovação, Qualidade e Excelência, Transparência, Respeito, Compromisso Social e Ambiental.



Reitoria
Pró-Reitoria Administrativa
Coordenação de Material e Patrimônio
Núcleo de Material

ATESTADO DE CAPACIDADE TÉCNICA

ATESTADO DE CAPACIDADE TÉCNICA

A Universidade Federal de Pelotas, inscrita no CNPJ sob nº 92.242.080/0001-00, situada Rua Gomes Carneiro nº01, Bairro Porto, Pelotas/RS, atesta para os devidos fins que a empresa A. DONIZETE DA SILVA, CNPJ 06.164.562/0001-57, sediada na avenida lisete coelho lourenco, 2090 - parque vicente leporace I, CEP 14.407-020, Franca / São Paulo forneceu o seguinte material: 10 unidades de verniz incolor sintético primeira linha, para proteção e cobertura de madeiras, com filtro solar, acabamento fosco, rendimento entre 50 e 70m² por demão por galão de 3,6l. fornecido em galão de 3,6 litros, com validade mínima de 24 meses que atenda as normas abnt nbr 11702 e 15079 (**EMPENHOS 2023NE000542 e 2023NE000573**) 15 unidades de selador tinta predial, aspecto físico líquido, método aplicação rolo/pincel/trincha ou revólver, aplicação superfícies porosas/ reboco/concreto/fibrocimento, tipo acrílico, tempo de secagem entre demãos: 4 horas, tempo de secagem final: 5 horas. fornecido em lata de 18l (**EMPENHO 2023NE000573**) em plenas condições de uso, excelente qualidade e no prazo de entrega estabelecido.

Atestamos ainda que tais fornecimentos foram executados satisfatoriamente, não existindo em nossos registros, até a presente data, fatos que desabonem sua conduta e responsabilidade com as obrigações assumidas.

Ricardo Hartlebem Peter
Pró-Reitor Administrativo
(assinado eletronicamente)



Documento assinado eletronicamente por **RICARDO HARTLEBEM PETER, Pró-Reitor, Pró-Reitoria Administrativa**, em 18/05/2023, às 08:09, conforme horário oficial de Brasília, com fundamento no art. 4º, § 3º, do [Decreto nº 10.543, de 13 de novembro de 2020](#).



A autenticidade deste documento pode ser conferida no site http://sei.ufpel.edu.br/sei/controlador_externo.php?acao=documento_conferir&id_orgao_acesso_externo=0, informando o código verificador **2175737** e o código CRC **FEB80809**.



Sistema de Cadastramento Unificado de Fornecedores - SICAF

Declaração

Declaramos para os fins exigidos na legislação, conforme documentação registrada no SICAF, que a situação do fornecedor no momento é a seguinte:

Dados do Fornecedor

CNPJ: 06.164.562/0001-57 DUNS®: 944584928
Razão Social: A. DONIZETE DA SILVA
Nome Fantasia:
Situação do Fornecedor: **Credenciado** Data de Vencimento do Cadastro: **03/10/2025**
Natureza Jurídica: **EMPRESÁRIO (INDIVIDUAL)**
MEI: **Não**
Porte da Empresa: **Micro Empresa**

Ocorrências e Impedimentos

Ocorrência: **Consta**
Impedimento de Licitar: **Nada Consta**
Ocorrências Impeditivas indiretas: **Nada Consta**
Vínculo com "Serviço Público": **Nada Consta**

Níveis cadastrados:

Documento(s) assinalado(s) com "*" está(ão) com prazo(s) vencido(s).

Fornecedor possui pendências em um ou mais níveis de cadastramento. Para mais informações, utilize as funcionalidades de consulta disponíveis.

Automática: a certidão foi obtida através de integração direta com o sistema emissor. Manual: a certidão foi inserida manualmente pelo fornecedor.

I - Credenciamento

II - Habilitação Jurídica

III - Regularidade Fiscal e Trabalhista Federal

Receita Federal e PGFN	Validade:	30/12/2025	Automática
FGTS	Validade:	29/09/2025	Automática
Trabalhista (http://www.tst.jus.br/certidao)	Validade:	21/12/2025	Automática

IV - Regularidade Fiscal Estadual/Distrital e Municipal (Possui Pendência)

Receita Estadual/Distrital	Validade:	15/10/2025
Receita Municipal	Validade:	16/09/2025 (*)

VI - Qualificação Econômico-Financeira

Validade: 30/06/2026



Sistema de Cadastramento Unificado de Fornecedores - SICAF

Relatório de Credenciamento

Dados do Fornecedor

CNPJ: 06.164.562/0001-57 DUNS®: 944584928
Razão Social: A. DONIZETE DA SILVA
Nome Fantasia:
Situação do Fornecedor: **Credenciado** Data de Vencimento do Cadastro: 03/10/2025

Dados do Nível

Situação do Nível: **Cadastrado**

Dados do Fornecedor

Porte da Empresa: **Micro Empresa**
Natureza Jurídica: **EMPRESÁRIO (INDIVIDUAL)** MEI: Não
Capital Social: **R\$ 100.000,00** Data de Abertura da Empresa: 24/03/2004
CNAE Primário: **4744-0/99 - COMÉRCIO VAREJISTA DE MATERIAIS DE CONSTRUÇÃO EM GERAL**

CNAE Secundário 1: 4120-4/00 - CONSTRUÇÃO DE EDIFÍCIOS
CNAE Secundário 2: 4330-4/99 - OUTRAS OBRAS DE ACABAMENTO DA CONSTRUÇÃO
CNAE Secundário 3: 4642-7/02 - COMÉRCIO ATACADISTA DE ROUPAS E ACESSÓRIOS PARA
CNAE Secundário 4: 4712-1/00 - COMÉRCIO VAREJISTA DE MERCADORIAS EM GERAL, COM
CNAE Secundário 5: 4744-0/05 - COMÉRCIO VAREJISTA DE MATERIAIS DE CONSTRUÇÃO
CNAE Secundário 6: 4754-7/01 - COMÉRCIO VAREJISTA DE MÓVEIS
CNAE Secundário 7: 4781-4/00 - COMÉRCIO VAREJISTA DE ARTIGOS DO VESTUÁRIO E
CNAE Secundário 8: 4782-2/01 - COMÉRCIO VAREJISTA DE CALÇADOS
CNAE Secundário 9: 4789-0/05 - COMÉRCIO VAREJISTA DE PRODUTOS SANEANTES
CNAE Secundário 10: 5611-2/01 - RESTAURANTES E SIMILARES
CNAE Secundário 11: 5611-2/03 - LANCHONETES, CASAS DE CHÁ, DE SUCOS E SIMILARES
CNAE Secundário 12: 5620-1/02 - SERVIÇOS DE ALIMENTAÇÃO PARA EVENTOS E RECEPÇÕES
CNAE Secundário 13: 8121-4/00 - LIMPEZA EM PRÉDIOS E EM DOMICÍLIOS
CNAE Secundário 14: 8129-0/00 - ATIVIDADES DE LIMPEZA NÃO ESPECIFICADAS
CNAE Secundário 15: 9529-1/05 - REPARAÇÃO DE ARTIGOS DO MOBILIÁRIO

Dados para Contato

CEP: 14.403-108
Endereço: RUA ARNALDO TEIXEIRA LEMOS, 428 - JARDIM LIMA
Município / UF: Franca / São Paulo
Telefone: (16) 37048444
E-mail: ads.lic@hotmail.com

Relatório de Credenciamento

Dados do Responsável Legal

CPF: 162.119.068-46
Nome: ANTONIO DONIZETE DA SILVA

Dados do Responsável pelo Cadastro

CPF: 162.119.068-46
Nome: ANTONIO DONIZETE DA SILVA
E-mail: ads.lic@hotmail.com

Linhas Fornecimento

Materiais

1660 - EQUIPAMENTOS DE AR CONCIONADO, AQUECIMENTO E PRESSURIZAÇÃODE AERONAVES

1990 - EMBARCACOES DIVERSAS

2230 - EQUIPAMENTO DE CONSTRUÇÃO E MANUTENÇÃO DE LEITO DE FERROVIA

2250 - MATERIAIS DE FERROVIA

3630 - MÁQUINAS PARA INDÚSTRIAS DE PRODUTOS DE ARGILA E CONCRETO

3895 - EQUIPAMENTOS DIVERSOS PARA CONSTRUÇÃO

4120 - EQUIPAMENTO DE AR CONDICIONADO

5345 - DISCOS E PEDRAS ABRASIVOS

5440 - EQUIPAMENTOS PARA MONTAGEM DE ANDAIME E FORMAS DE CONCRETO

5610 - MATERIAIS DE ORIGEM MINERAL PARA CONSTRUÇÃO, A GRANEL

5620 - VIDROS, TELHAS, TIJOLOS E BLOCOS PARA CONSTRUÇÃO

5630 - TUBOS E CONDUTOS, NÃO METÁLICOS, PARA CONSTRUÇÃO

5640 - PAINEL DE PAPELÃO,PAPEL EMPREGADO EM CONSTRUÇÃO E MATERIAIS DE ISOLAMENTO TÉRMICO

5650 - MATERIAIS PARA TELHADOS E REVESTIMENTO DE PAREDES

5670 - COMPONENTES PRÉ-FABRICADOS PARA CONSTRUÇÃO

5675 - MATERIAL DE CONSTRUÇÃO SINTÉTICO E ARTIGOS CORRELATOS

5680 - MATERIAIS DIVERSOS PARA CONSTRUÇÃO

6005 - ACOPLADORES , ISOLADORES E MISTURADORES

7220 - REVESTIMENTOS PARA PISOS

7350 - LOUÇA E ARTIGOS DE MESA

9505 - ARAMES DE FERRO E DE AÇO, NÃO UTILIZÁVEIS EM ELETRICIDADE

9510 - BARRAS E VERGALHÕES DE FERRO E DE AÇO

9515 - PLACAS, CHAPAS, FITAS E LAMINADOS FINOS DE FERRO E DE AÇO

9520 - PERFIS ESTRUTURAIS DE FERRO E AÇO

9525 - ARAMES DE METAL NÃO FERROSO, NÃO UTILIZÁVEIS EM ELETRICIDADE

9530 - BARRAS E VERGALHÕES DE METAIS NÃO FERROSOS

9535 - PLACAS, CHAPAS, FITAS E LAMINADOS FINOS DE METAIS NÃO FERROSOS

9540 - PERFIS ESTRUTURAIS DE METAIS NÃO FERROSOS

Emitido em: 26/09/2025 10:26

CPF: 028.XXX.XXX-52 Nome: JUSSIE DE SOUZA DANTAS

2 de 3

Relatório de Credenciamento

Materiais

9545 - PLACAS, CHAPAS, FITAS E LAMINADOS FINOS DE METAIS PRECIOSOS

9640 - PRODUTOS SEMI-ACABADOS E PRODUTOS PRIMÁRIOS DE FERRO E DE AÇO

Serviços

1090 - Pintura Industrial

1341 - Supervisão / Gerenciamento / Fiscalização - Projeto Construção / Obras Civas

1350 - Obras Civas de Parques e Praças

1368 - Obras Civas de Reflorestamento

1376 - Obras Civas Execução de Desmatamento

1384 - Obras Civas de Terraplenagem

1392 - Obras Civas de Pavimentação de Concreto

1406 - Obras Civas de Pavimentação Asfáltica

1414 - Obras Civas de Pavimentação Poliedrica

1422 - Obras Civas de Pavimentação de Paralelepípedo

1430 - Obras Civas de Rebaixamento de Lençol D' água

1449 - Obras Civas de Fundações Diretas

1457 - Obras Civas de Fundações em Estacas de Concreto

1465 - Obras Civas de Fundações em Estacas Metálicas

1473 - Obras Civas de Fundações em Tubulões

1660 - Obras Civas de Recuperação Estrutural - Concreto Projetado



TRIBUNAL DE CONTAS DA UNIÃO

Consulta Consolidada de Pessoa Jurídica

Este relatório tem por objetivo apresentar os resultados consolidados de consultas eletrônicas realizadas diretamente nos bancos de dados dos respectivos cadastros. A responsabilidade pela veracidade do resultado da consulta é do Órgão gestor de cada cadastro consultado. A informação relativa à razão social da Pessoa Jurídica é extraída do Cadastro Nacional da Pessoa Jurídica, mantido pela Receita Federal do Brasil.

Consulta realizada em: 26/09/2025 10:27:17

Informações da Pessoa Jurídica:

Razão Social: **A. DONIZETE DA SILVA**
CNPJ: **06.164.562/0001-57**

Resultados da Consulta Eletrônica:

Órgão Gestor: **TCU**
Cadastro: **Licitantes Inidôneos**
Resultado da consulta: **Nada Consta**

Para acessar a certidão original no portal do órgão gestor, clique [AQUI](#).

Órgão Gestor: **CNJ**
Cadastro: **CNIA - Cadastro Nacional de Condenações Cíveis por Ato de Improbidade Administrativa e Inelegibilidade**
Resultado da consulta: **Nada Consta**

Para acessar a certidão original no portal do órgão gestor, clique [AQUI](#).

Órgão Gestor: **Portal da Transparência**
Cadastro: **Cadastro Nacional de Empresas Inidôneas e Suspensas**
Resultado da consulta: **Nada Consta**

Para acessar a certidão original no portal do órgão gestor, clique [AQUI](#).

Órgão Gestor: **Portal da Transparência**
Cadastro: **CNEP - Cadastro Nacional de Empresas Punidas**
Resultado da consulta: **Nada Consta**

Para acessar a certidão original no portal do órgão gestor, clique [AQUI](#).

Obs: A consulta consolidada de pessoa jurídica visa atender aos princípios de simplificação e racionalização de serviços públicos digitais. Fundamento legal: Lei nº 12.965, de 23 de abril de 2014, Lei nº 13.460, de 26 de junho de 2017, Lei nº 13.726, de 8 de outubro de 2018, Decreto nº 8.638 de 15, de janeiro de 2016.



MINISTÉRIO DA DEFESA
COMANDO DO EXÉRCITO
RELATÓRIO DA DISPENSA
UASG 160084 - COLEGIO MILITAR DE RECIFE
DISPENSA 37/2025

Fundamentação legal: Lei 14.133/2021 Característica: SISPP - Tradicional
Critério de julgamento: Menor Preço / Maior Desconto Modo de disputa: Aberto
Compra emergencial: Não UF da UASG: PE
Objeto da compra: Processo de Dispensa de Licitação para aquisição de materiais de construção para manutenção de bens imóveis.
Entrega de propostas: De 19/09/2025 às 08:00 até 24/09/2025 às 07:59
Abertura da sessão pública: Dia 24/09/2025 às 08:00 (horário de Brasília)

Mensagens do chat da compra

Responsável	Data/Hora	Mensagem
Sistema	24/09/2025 às 08:00:01	A sessão pública está aberta. A partir deste momento todos os itens estão abertos para disputa até as 14:00. Mantenham-se conectados.
Sistema	24/09/2025 às 14:52:31	A etapa de julgamento de propostas foi iniciada. Para acompanhá-la acesse a opção "Seleção de fornecedores" na linha do tempo.
Sistema	24/09/2025 às 14:53:33	Boa tarde, senhores fornecedores! Darei início a convocação dos anexos, onde deverá ser anexada a proposta de preços atualizada.
Sistema	25/09/2025 às 11:37:25	Senhores fornecedores! Amanhã dia, 26 de setembro de 2025, verificarei as propostas e habilitação dos itens 02, 03, 04 e 05, a partir das 08 horas.

Eventos da compra

Data/Hora	Descrição
24/09/2025 às 08:00:01	Abertura da sessão pública
24/09/2025 às 14:52:30	Início da etapa de julgamento de propostas

Fornecedor	Porte MeEpp/ Equiparadas	Valor	Situação
50.547.931/0001-82 - GM COMERCIO LTDA UF endereço: PE	Sim	R\$ 200,0000	
62.316.178/0001-01 - J. E. L. MATERIAIS E SERVICOS LTDA UF endereço: DF	Sim	R\$ 194,0000	
41.652.524/0001-44 - L & L COMERCIAL LTDA UF endereço: PE	Sim	R\$ 1.000,0000	
54.742.940/0001-85 - LLG NEGOCIOS INTELIGENTES LTDA UF endereço: RS	Sim	R\$ 194,0100	
49.174.963/0001-09 - MVX COMERCIO E SERVICOS LTDA UF endereço: AL	Sim	R\$ 194,0000	
39.252.780/0001-00 - REVOLUTION CORPORATION LTDA UF endereço: PE	Sim	R\$ 193,9000	

Lances do Item 1

Data/hora	Participante	Lance
24/09/2025 às 13:35:38	49.006.412/0001-28	R\$ 192,0000
24/09/2025 às 13:40:33	49.284.848/0001-89	R\$ 190,0000
24/09/2025 às 13:53:31	50.547.931/0001-82	R\$ 197,0000
24/09/2025 às 13:56:49	49.174.963/0001-09	R\$ 189,0000
24/09/2025 às 13:57:09	41.652.524/0001-44	R\$ 194,0200
24/09/2025 às 13:57:43	23.262.384/0001-16	R\$ 188,0000
24/09/2025 às 13:58:11	49.284.848/0001-89	R\$ 187,0000
24/09/2025 às 13:59:50	23.262.384/0001-16	R\$ 186,0000

Mensagens do chat do Item 1

Responsável	Data/Hora	Mensagem
Sistema	24/09/2025 às 14:05:27	O item 1 teve empate real para o valor 194,0000. Procedeu-se o sorteio eletrônico entre os fornecedores com propostas empatadas. Acompanhe as convocações no Julgamento de Propostas.
Sistema	24/09/2025 às 14:05:27	O item 1 está encerrado.
Sistema para o participante 23.262.384/0001-16	24/09/2025 às 14:54:50	Boa tarde, senhor fornecedor! Darei início a convocação dos anexos, onde deverá ser anexada a proposta de preços atualizada.

Responsável	Data/Hora	Mensagem
Sistema para o participante 23.262.384/0001-16	24/09/2025 às 14:55:18	Sr. Fornecedor GLAUCIO & DEODATA AGRONEGOCIOS LTDA, CNPJ 23.262.384/0001-16, você foi convocado para enviar anexos para o item 1. Prazo para encerrar o envio: 17:00:00 do dia 24/09/2025. Justificativa: Solicito que sejam anexadas a proposta de preços atualizada e o folder do produto..
Pelo participante 23.262.384/0001-16	24/09/2025 às 15:37:46	Sr pregoeiro, estou enfrentando instabilidade no sistema comprasnet
Pelo participante 23.262.384/0001-16	24/09/2025 às 15:38:06	Mal consigo acessar chat, dificuldade para carregar
Pelo participante 23.262.384/0001-16	24/09/2025 às 15:38:24	e em outros processos, estava com dificuldades de anexar proposta e docs
Pelo participante 23.262.384/0001-16	24/09/2025 às 15:39:24	diante de tal situação e com objetivo de oferecer à Administração pública o melhor preço, e conforme edital solicito extensão de prazo pelos motivos expostos
Pelo participante 23.262.384/0001-16	24/09/2025 às 16:19:54	O item 1 teve a convocação para envio de anexos encerrada às 16:19:54 de 24/09/2025. 3 anexos foram enviados pelo fornecedor GLAUCIO & DEODATA AGRONEGOCIOS LTDA, CNPJ 23.262.384/0001-16.
Sistema para o participante 23.262.384/0001-16	25/09/2025 às 10:12:39	Bom dia, senhor fornecedor!
Sistema para o participante 23.262.384/0001-16	25/09/2025 às 10:13:04	Será convocado para envio de documentos complementares
Sistema para o participante 23.262.384/0001-16	25/09/2025 às 10:20:37	Sr. Fornecedor GLAUCIO & DEODATA AGRONEGOCIOS LTDA, CNPJ 23.262.384/0001-16, você foi convocado para enviar anexos para o item 1. Prazo para encerrar o envio: 12:20:00 do dia 25/09/2025. Justificativa: Solicito que sejam enviados os documentos abaixo para complementar a habilitação: - item 9.7 (falta os documentos comprobatórios dos administradores, como também o comprovante de residência) - item 9.17 (falta a prova de inscrição no cadastro de contribuintes estadual); e - item 9.30 (atestados).
Pelo participante 23.262.384/0001-16	25/09/2025 às 11:08:19	O item 1 teve a convocação para envio de anexos encerrada às 11:08:19 de 25/09/2025. 8 anexos foram enviados pelo fornecedor GLAUCIO & DEODATA AGRONEGOCIOS LTDA, CNPJ 23.262.384/0001-16.

Eventos do Item 1

Data/Hora	Descrição
24/09/2025 às 14:05:27	Item com etapa aberta encerrada.
24/09/2025 às 14:05:27	Item teve empate real para o valor 194,0000. Procedeu-se o sorteio eletrônico entre os fornecedores com propostas empatadas.
24/09/2025 às 14:05:27	Item encerrado para lances.
24/09/2025 às 14:55:18	Fornecedor GLAUCIO & DEODATA AGRONEGOCIOS LTDA, CNPJ 23.262.384/0001-16 convocado para o envio de anexo. Prazo para encerrar o envio: 17:00:00 do dia 24/09/2025. Justificativa: Solicito que sejam anexadas a proposta de preços atualizada e o folder do produto..
24/09/2025 às 16:19:54	Fornecedor GLAUCIO & DEODATA AGRONEGOCIOS LTDA, CNPJ 23.262.384/0001-16 finalizou o envio de anexo.
25/09/2025 às 10:20:37	Fornecedor GLAUCIO & DEODATA AGRONEGOCIOS LTDA, CNPJ 23.262.384/0001-16 convocado para o envio de anexo. Prazo para encerrar o envio: 12:20:00 do dia 25/09/2025. Justificativa: Solicito que sejam enviados os documentos abaixo para complementar a habilitação: - item 9.7 (falta os documentos comprobatórios dos administradores, como também o comprovante de residência) - item 9.17 (falta a prova de inscrição no cadastro de contribuintes estadual); e - item 9.30 (atestados).
25/09/2025 às 11:08:19	Fornecedor GLAUCIO & DEODATA AGRONEGOCIOS LTDA, CNPJ 23.262.384/0001-16 finalizou o envio de anexo.
25/09/2025 às 11:34:01	Fornecedor GLAUCIO & DEODATA AGRONEGOCIOS LTDA, CNPJ 23.262.384/0001-16 teve a proposta aceita, melhor lance: R\$ 186,0000. Motivo: Por ter apresentado a proposta em consonância com o edital e seus anexos..

Data/Hora	Descrição
25/09/2025 às 11:34:44	Fornecedor GLAUCIO & DEODATA AGRONEGOCIOS LTDA, CNPJ 23.262.384/0001-16 foi habilitado.
26/09/2025 às 09:57:21	Fornecedor GLAUCIO & DEODATA AGRONEGOCIOS LTDA, CNPJ 23.262.384/0001-16 teve a proposta adjudicada, melhor lance: R\$ 186,0000.
26/09/2025 às 09:57:21	Item homologado.

Item 2 - Luminária

tipo: hermética g1, formato: linear, tipo lâmpada: led, posição relativa: sobrepor, aplicação: câmaras frias, tensão nominal: 110/220, grau proteção: ip65, potência nominal lâmpada: 18, tipo iluminação: tonalidade branca fria, temperatura de cor: 6.500

Quantidade:	100	Valor estimado:	R\$ 183,0000 (unitário)
Unidade de fornecimento:	Unidade		R\$ 18.300,0000 (total)
Intervalo mínimo entre lances:	R\$ 1,0000	Situação:	Revogado e Homologado

Propostas do Item 2

Fornecedor	Porte MeEpp/ Equiparadas	Valor	Situação
23.503.202/0001-51 - 23.503.202 BRUNO DUTRA DE QUEIROZ UF endereço: MT	Sim	R\$ 200,0000	
50.599.969/0001-07 - 50.599.969 SUELEN MARIA OLIVEIRA UF endereço: PR	Sim	R\$ 180,0000	
Descrição detalhada: Marca/Fabricante: tr		Modelo/versão: tr	
51.952.853/0001-64 - 51.952.853 JOSIAS DE MOURA GOMES UF endereço: SP	Sim	R\$ 222,0000	
54.107.641/0001-79 - 54.107.641 FRANCO DE LIMA MORINA VAZ UF endereço: SP	Sim	R\$ 185,0000	
60.480.588/0001-50 - 60.480.588 MARIA EDUARDA CALDAS BARACHO UF endereço: RJ	Sim	R\$ 183,0000	
60.771.616/0001-98 - 60.771.616 REBECA HELEN NASCIMENTO SANTOS UF endereço: BA	Sim	R\$ 182,0000	
27.840.547/0001-51 - AJR COMERCIO DE MATERIAIS PARA CONSTRUCAO LTDA UF endereço: SP	Sim	R\$ 185,0000	

Fornecedor	Porte MeEpp/ Equiparadas	Valor	Situação
Descrição detalhada: Marca/Fabricante: LUMINARIAL Modelo/versão: LUMINARIA			
26.045.471/0001-00 - AMB COMERCIO LTDA UF endereço: PE	Sim	R\$ 200,0000	
50.646.543/0001-59 - ARTENIA G DA S AZEVEDO UF endereço: PE	Sim	R\$ 180,0000	
39.581.101/0001-39 - CH3 ELETRO E ELETRONICOS LTDA UF endereço: DF	Sim	R\$ 183,0000	
46.214.337/0001-00 - F&F COMERCIO DE PRODUTOS LTDA UF endereço: DF	Sim	R\$ 180,0000	
44.531.592/0001-43 - FABRICA SOLUCOES LTDA UF endereço: AL	Sim	R\$ 183,0000	
23.050.514/0001-57 - FERRAMAX COMERCIO E SERVICOS LTDA UF endereço: PE	Sim	R\$ 182,5000	
50.547.931/0001-82 - GM COMERCIO LTDA UF endereço: PE	Sim	R\$ 200,0000	
62.316.178/0001-01 - J. E. L. MATERIAIS E SERVICOS LTDA UF endereço: DF	Sim	R\$ 183,0000	
24.407.767/0001-06 - LED ELETRICA BRASIL LTDA UF endereço: SP	Sim	R\$ 183,0000	
29.646.786/0001-09 - MAIS ENERGIA COMPONENTES ELETRICOS LTDA UF endereço: SP	Sim	R\$ 185,0000	
49.174.963/0001-09 - MVX COMERCIO E SERVICOS LTDA UF endereço: AL	Sim	R\$ 183,0000	
39.252.780/0001-00 - REVOLUTION CORPORATION LTDA UF endereço: PE	Sim	R\$ 182,9000	
16.500.873/0001-01 - TROVO COMERCIAL ELETRICA LTDA UF endereço: SP	Sim	R\$ 190,0000	

Lances do Item 2

Data/hora	Participante	Lance
24/09/2025 às 10:18:20	16.500.873/0001-01	R\$ 179,0000
24/09/2025 às 11:08:41	60.771.616/0001-98	R\$ 180,0000
24/09/2025 às 11:43:57	24.407.767/0001-06	R\$ 178,0000
24/09/2025 às 12:39:29	39.581.101/0001-39	R\$ 177,0000
24/09/2025 às 13:04:21	54.107.641/0001-79	R\$ 178,9000
24/09/2025 às 13:17:24	29.646.786/0001-09	R\$ 176,0000
24/09/2025 às 13:17:24	39.581.101/0001-39	R\$ 175,0000
24/09/2025 às 13:17:27	29.646.786/0001-09	R\$ 174,0000
24/09/2025 às 13:17:27	39.581.101/0001-39	R\$ 173,0000
24/09/2025 às 13:17:30	29.646.786/0001-09	R\$ 171,0000
24/09/2025 às 13:17:30	39.581.101/0001-39	R\$ 170,0000
24/09/2025 às 13:17:35	29.646.786/0001-09	R\$ 169,0000
24/09/2025 às 13:17:36	39.581.101/0001-39	R\$ 168,0000
24/09/2025 às 13:24:56	29.646.786/0001-09	R\$ 155,0000
24/09/2025 às 13:42:31	49.174.963/0001-09	R\$ 154,0000
24/09/2025 às 13:50:48	54.107.641/0001-79	R\$ 167,9900
24/09/2025 às 13:50:48	39.581.101/0001-39	R\$ 167,0000
24/09/2025 às 13:53:56	50.547.931/0001-82	R\$ 150,0000
24/09/2025 às 13:54:39	29.646.786/0001-09	R\$ 140,0000
24/09/2025 às 13:55:23	50.547.931/0001-82	R\$ 130,0000
24/09/2025 às 13:56:51	49.174.963/0001-09	R\$ 129,0000
24/09/2025 às 13:57:33	50.547.931/0001-82	R\$ 122,0000
24/09/2025 às 13:58:14	54.107.641/0001-79	R\$ 166,9000
24/09/2025 às 13:58:14	39.581.101/0001-39	R\$ 166,0000
24/09/2025 às 13:58:18	46.214.337/0001-00	R\$ 121,0000
24/09/2025 às 13:58:25	54.107.641/0001-79	R\$ 165,0000
24/09/2025 às 13:58:27	39.581.101/0001-39	R\$ 164,9900
24/09/2025 às 13:58:35	54.107.641/0001-79	R\$ 164,0000
24/09/2025 às 13:58:39	39.581.101/0001-39	R\$ 163,9900
24/09/2025 às 13:59:02	24.407.767/0001-06	R\$ 120,0000
24/09/2025 às 13:59:05	46.214.337/0001-00	R\$ 119,0000
24/09/2025 às 13:59:14	24.407.767/0001-06	R\$ 118,0000
24/09/2025 às 13:59:16	46.214.337/0001-00	R\$ 117,0000

Data/hora	Participante	Lance
24/09/2025 às 13:59:17	24.407.767/0001-06	R\$ 116,0000
24/09/2025 às 13:59:18	46.214.337/0001-00	R\$ 115,0000
24/09/2025 às 13:59:19	24.407.767/0001-06	R\$ 114,0000
24/09/2025 às 13:59:19	54.107.641/0001-79	R\$ 163,0000
24/09/2025 às 13:59:21	46.214.337/0001-00	R\$ 113,0000
24/09/2025 às 13:59:22	24.407.767/0001-06	R\$ 112,0000
24/09/2025 às 13:59:23	46.214.337/0001-00	R\$ 111,0000
24/09/2025 às 13:59:24	39.581.101/0001-39	R\$ 162,9900
24/09/2025 às 13:59:24	24.407.767/0001-06	R\$ 110,0000
24/09/2025 às 13:59:25	46.214.337/0001-00	R\$ 109,0000
24/09/2025 às 13:59:26	24.407.767/0001-06	R\$ 108,0000
24/09/2025 às 13:59:28	46.214.337/0001-00	R\$ 107,0000
24/09/2025 às 13:59:29	29.646.786/0001-09	R\$ 99,0000
24/09/2025 às 13:59:29	24.407.767/0001-06	R\$ 106,0000
24/09/2025 às 13:59:30	24.407.767/0001-06	R\$ 98,0000
24/09/2025 às 13:59:31	44.531.592/0001-43	R\$ 97,0000
24/09/2025 às 13:59:31	23.050.514/0001-57	R\$ 106,9900
24/09/2025 às 13:59:32	24.407.767/0001-06	R\$ 96,0000
24/09/2025 às 13:59:33	44.531.592/0001-43	R\$ 95,0000
24/09/2025 às 13:59:33	46.214.337/0001-00	R\$ 94,0000
24/09/2025 às 13:59:34	44.531.592/0001-43	R\$ 93,0000
24/09/2025 às 13:59:34	24.407.767/0001-06	R\$ 92,0000
24/09/2025 às 13:59:35	44.531.592/0001-43	R\$ 91,0000
24/09/2025 às 13:59:36	24.407.767/0001-06	R\$ 90,0000
24/09/2025 às 13:59:36	44.531.592/0001-43	R\$ 89,0000
24/09/2025 às 13:59:36	29.646.786/0001-09	R\$ 90,0000
24/09/2025 às 13:59:37	24.407.767/0001-06	R\$ 88,0000
24/09/2025 às 13:59:37	44.531.592/0001-43	R\$ 87,0000
24/09/2025 às 13:59:38	24.407.767/0001-06	R\$ 86,0000
24/09/2025 às 13:59:39	46.214.337/0001-00	R\$ 85,0000
24/09/2025 às 13:59:41	24.407.767/0001-06	R\$ 84,0000
24/09/2025 às 13:59:41	50.547.931/0001-82	R\$ 75,0000
24/09/2025 às 13:59:41	24.407.767/0001-06	R\$ 74,0000

Data/hora	Participante	Lance
24/09/2025 às 13:59:42	29.646.786/0001-09	R\$ 85,0000
24/09/2025 às 13:59:42	49.174.963/0001-09	R\$ 73,0000
24/09/2025 às 13:59:42	24.407.767/0001-06	R\$ 72,0000
24/09/2025 às 13:59:44	49.174.963/0001-09	R\$ 71,0000
24/09/2025 às 13:59:44	46.214.337/0001-00	R\$ 84,0000
24/09/2025 às 13:59:44	26.045.471/0001-00	R\$ 34,4900

Mensagens do chat do Item 2

Responsável	Data/Hora	Mensagem
Sistema	24/09/2025 às 14:04:27	O item 2 teve empate real para os valores 180,0000 e 183,0000. Procedeu-se o sorteio eletrônico entre os fornecedores com propostas empatadas. Acompanhe as convocações no Julgamento de Propostas.
Sistema	24/09/2025 às 14:04:27	O item 2 está encerrado.
Sistema para o participante 26.045.471/0001-00	24/09/2025 às 14:55:52	Boa tarde, senhor fornecedor! Darei início a convocação dos anexos, onde deverá ser anexada a proposta de preços atualizada.
Sistema para o participante 26.045.471/0001-00	24/09/2025 às 14:56:02	Sr. Fornecedor AMB COMERCIO LTDA, CNPJ 26.045.471/0001-00, você foi convocado para enviar anexos para o item 2. Prazo para encerrar o envio: 17:01:00 do dia 24/09/2025. Justificativa: Solicito que sejam anexadas a proposta de preços atualizada e o folder do produto.
Pelo participante 26.045.471/0001-00	24/09/2025 às 15:56:18	O item 2 teve a convocação para envio de anexos encerrada às 15:56:18 de 24/09/2025. 4 anexos foram enviados pelo fornecedor AMB COMERCIO LTDA, CNPJ 26.045.471/0001-00.
Pelo participante 26.045.471/0001-00	24/09/2025 às 15:59:21	Senhor comprador por gentileza reabrir a aba anexo, esquecemos de anexar o folder dos produtos
Pelo participante 26.045.471/0001-00	24/09/2025 às 16:22:20	Senhor comprador por gentileza, reabrir a aba de anexos para podermos anexar o folder dos itens
Sistema para o participante 26.045.471/0001-00	25/09/2025 às 09:16:52	Bom dia, senhor fornecedor!
Sistema para o participante 26.045.471/0001-00	25/09/2025 às 09:19:14	Por gentileza envie o folder ou catálogo da proposta.
Sistema para o participante 26.045.471/0001-00	25/09/2025 às 09:19:45	Sr. Fornecedor AMB COMERCIO LTDA, CNPJ 26.045.471/0001-00, você foi convocado para enviar anexos para o item 2. Prazo para encerrar o envio: 11:21:00 do dia 25/09/2025. Justificativa: Solicito que envie o folder ou catálogo da proposta..
Pelo participante 26.045.471/0001-00	25/09/2025 às 09:31:12	O item 2 teve a convocação para envio de anexos encerrada às 09:31:12 de 25/09/2025. 1 anexo foi enviado pelo fornecedor AMB COMERCIO LTDA, CNPJ 26.045.471/0001-00.
Sistema para o participante 26.045.471/0001-00	25/09/2025 às 11:39:10	Senhor fornecedor! Amanhã dia, 26 de setembro de 2025, verificarei as propostas e habilitação dos itens 02 e 03, a partir das 08 horas.
Sistema para o participante 26.045.471/0001-00	26/09/2025 às 08:26:00	Bom dia, senhor fornecedor! Surgiu algumas dúvidas sobre este item luminária. Solicito que o senhor esclareça se esta luminária ofertada é sobrepor? Se é destinada a duas lâmpadas led tubular de 120 cm?

Responsável	Data/Hora	Mensagem
Pelo participante 26.045.471/0001-00	26/09/2025 às 08:46:45	estou consultando o fabricante. dentro de instantes responderemos
Pelo participante 26.045.471/0001-00	26/09/2025 às 08:56:15	Senhor comprador ela é de sobrepor. E ela não pega lâmpada, pois ela já vem com led. pois a luminária pede com ip65 e ela já vem com a lâmpada integrada em led. e ela possui 1,20m
Sistema para o participante 26.045.471/0001-00	26/09/2025 às 09:32:12	Informo que o item em questão será revogado, tendo em vista o interesse da Administração em adquirir um modelo específico de luminária. Na ocasião, a pesquisa de preços foi direcionada a esse modelo, resultando em um valor estimado de R\$ 183,00. Contudo, a descrição constante no processo foi insuficiente para refletir adequadamente as especificações desejadas, o que resultou na oferta de proposta no valor de R\$ 34,49.
Sistema para o participante 26.045.471/0001-00	26/09/2025 às 09:32:43	Constatou-se que o material ofertado não atende às necessidades da Administração.
Sistema para o participante 26.045.471/0001-00	26/09/2025 às 09:33:00	Diante disso, optou-se pela revogação do item, em conformidade com o interesse público e os princípios da administração pública.
Sistema	26/09/2025 às 09:41:12	O item 2 foi revogado pelo comprador. Motivo: Devido a descrição do item ter sido insuficiente para refletir adequadamente as especificações desejadas, resultando num material ofertado que não atende às necessidades da UASG. Diante disso, optou-se pela revogação do item, em conformidade com o interesse público e os princípios da Administração..

Eventos do Item 2

Data/Hora	Descrição
24/09/2025 às 14:04:27	Item com etapa aberta encerrada.
24/09/2025 às 14:04:27	Item teve empate real para os valores 180,0000 e 183,0000. Procedeu-se o sorteio eletrônico entre os fornecedores com propostas empatadas.
24/09/2025 às 14:04:27	Item encerrado para lances.
24/09/2025 às 14:56:02	Fornecedor AMB COMERCIO LTDA, CNPJ 26.045.471/0001-00 convocado para o envio de anexo. Prazo para encerrar o envio: 17:01:00 do dia 24/09/2025. Justificativa: Solicito que sejam anexadas a proposta de preços atualizada e o folder do produto.
24/09/2025 às 15:56:18	Fornecedor AMB COMERCIO LTDA, CNPJ 26.045.471/0001-00 finalizou o envio de anexo.
25/09/2025 às 09:19:45	Fornecedor AMB COMERCIO LTDA, CNPJ 26.045.471/0001-00 convocado para o envio de anexo. Prazo para encerrar o envio: 11:21:00 do dia 25/09/2025. Justificativa: Solicito que envie o folder ou catálogo da proposta..
25/09/2025 às 09:31:12	Fornecedor AMB COMERCIO LTDA, CNPJ 26.045.471/0001-00 finalizou o envio de anexo.
26/09/2025 às 09:41:12	Item revogado. Descrição: Devido a descrição do item ter sido insuficiente para refletir adequadamente as especificações desejadas, resultando num material ofertado que não atende às necessidades da UASG. Diante disso, optou-se pela revogação do item, em conformidade com o interesse público e os princípios da Administração..
26/09/2025 às 09:57:21	Item homologado.

Item 3 - Porta

material: alumínio, largura: 0,60, altura: 1,60, espessura: 2,28, características adicionais: com veneziana, dobradiça e trinco

Quantidade:	30	Valor estimado:	R\$ 613,8700 (unitário)
Unidade de fornecimento:	Unidade		R\$ 18.416,1000 (total)
Intervalo mínimo entre lances:	R\$ 1,0000	Situação:	Adjudicado e Homologado

Aceito e Habilitado por CPF ***.244.***-2 - JUSSIE DE SOUZA DANTAS para AMB COMERCIO LTDA, CNPJ 26.045.471/0001-00, melhor lance: R\$ 368,7500 (unitário) / R\$ 11.062,5000 (total)

Propostas do Item 3

Fornecedor	Porte MeEpp/ Equiparadas	Valor	Situação
23.503.202/0001-51 - 23.503.202 BRUNO DUTRA DE QUEIROZ UF endereço: MT	Sim	R\$ 900,0000	
51.952.853/0001-64 - 51.952.853 JOSIAS DE MOURA GOMES UF endereço: SP	Sim	R\$ 666,0000	
26.045.471/0001-00 - AMB COMERCIO LTDA UF endereço: PE	Sim	R\$ 700,0000	Proposta adjudicada
50.646.543/0001-59 - ARTENIA G DA S AZEVEDO UF endereço: PE	Sim	R\$ 610,0000	
50.547.931/0001-82 - GM COMERCIO LTDA UF endereço: PE	Sim	R\$ 700,0000	
62.316.178/0001-01 - J. E. L. MATERIAIS E SERVICOS LTDA UF endereço: DF	Sim	R\$ 613,7000	
39.252.780/0001-00 - REVOLUTION CORPORATION LTDA UF endereço: PE	Sim	R\$ 612,9000	

Lances do Item 3

Data/hora	Participante	Lance
24/09/2025 às 13:54:11	50.547.931/0001-82	R\$ 677,0000
24/09/2025 às 13:59:46	26.045.471/0001-00	R\$ 368,7500

Mensagens do chat do Item 3

Responsável	Data/Hora	Mensagem
Sistema	24/09/2025 às 14:03:23	O item 3 está encerrado.

Responsável	Data/Hora	Mensagem
Sistema para o participante 26.045.471/0001-00	24/09/2025 às 14:56:26	Boa tarde, senhor fornecedor! Darei início a convocação dos anexos, onde deverá ser anexada a proposta de preços atualizada.
Sistema para o participante 26.045.471/0001-00	24/09/2025 às 14:56:35	Sr. Fornecedor AMB COMERCIO LTDA, CNPJ 26.045.471/0001-00, você foi convocado para enviar anexos para o item 3. Prazo para encerrar o envio: 17:02:00 do dia 24/09/2025. Justificativa: Solicito que sejam anexadas a proposta de preços atualizada e o folder do produto.
Pelo participante 26.045.471/0001-00	24/09/2025 às 15:56:07	O item 3 teve a convocação para envio de anexos encerrada às 15:56:07 de 24/09/2025. 4 anexos foram enviados pelo fornecedor AMB COMERCIO LTDA, CNPJ 26.045.471/0001-00.
Sistema para o participante 26.045.471/0001-00	25/09/2025 às 09:20:07	Bom dia, senhor fornecedor!
Sistema para o participante 26.045.471/0001-00	25/09/2025 às 09:20:13	Por gentileza envie o folder ou catálogo da proposta.
Sistema para o participante 26.045.471/0001-00	25/09/2025 às 09:20:38	Sr. Fornecedor AMB COMERCIO LTDA, CNPJ 26.045.471/0001-00, você foi convocado para enviar anexos para o item 3. Prazo para encerrar o envio: 11:21:00 do dia 25/09/2025. Justificativa: Solicito que envie o folder ou catálogo da proposta..
Pelo participante 26.045.471/0001-00	25/09/2025 às 09:29:51	Prezado, Senhor Comprador
Pelo participante 26.045.471/0001-00	25/09/2025 às 09:29:53	Bom dia
Pelo participante 26.045.471/0001-00	25/09/2025 às 09:30:22	Foi anexado os arquivos referente de cada item. Obrigado e colomos nos a disposição.
Pelo participante 26.045.471/0001-00	25/09/2025 às 09:30:54	O item 3 teve a convocação para envio de anexos encerrada às 09:30:54 de 25/09/2025. 1 anexo foi enviado pelo fornecedor AMB COMERCIO LTDA, CNPJ 26.045.471/0001-00.

Eventos do Item 3

Data/Hora	Descrição
24/09/2025 às 14:03:23	Item com etapa aberta encerrada.
24/09/2025 às 14:03:23	Item encerrado para lances.
24/09/2025 às 14:56:35	Fornecedor AMB COMERCIO LTDA, CNPJ 26.045.471/0001-00 convocado para o envio de anexo. Prazo para encerrar o envio: 17:02:00 do dia 24/09/2025. Justificativa: Solicito que sejam anexadas a proposta de preços atualizada e o folder do produto.
24/09/2025 às 15:56:07	Fornecedor AMB COMERCIO LTDA, CNPJ 26.045.471/0001-00 finalizou o envio de anexo.
25/09/2025 às 09:20:38	Fornecedor AMB COMERCIO LTDA, CNPJ 26.045.471/0001-00 convocado para o envio de anexo. Prazo para encerrar o envio: 11:21:00 do dia 25/09/2025. Justificativa: Solicito que envie o folder ou catálogo da proposta..
25/09/2025 às 09:30:54	Fornecedor AMB COMERCIO LTDA, CNPJ 26.045.471/0001-00 finalizou o envio de anexo.
26/09/2025 às 08:58:03	Fornecedor AMB COMERCIO LTDA, CNPJ 26.045.471/0001-00 teve a proposta aceita, melhor lance: R\$ 368,7500. Motivo: Por ter apresentado a proposta em consonância com o edital e seus anexos..
26/09/2025 às 08:58:47	Fornecedor AMB COMERCIO LTDA, CNPJ 26.045.471/0001-00 foi habilitado.
26/09/2025 às 09:57:21	Fornecedor AMB COMERCIO LTDA, CNPJ 26.045.471/0001-00 teve a proposta adjudicada, melhor lance: R\$ 368,7500.
26/09/2025 às 09:57:21	Item homologado.

Fornecedor	Porte MeEpp/ Equiparadas	Valor	Situação
49.174.963/0001-09 - MVX COMERCIO E SERVICOS LTDA UF endereço: AL	Sim	R\$ 153,0000	
39.252.780/0001-00 - REVOLUTION CORPORATION LTDA UF endereço: PE	Sim	R\$ 152,9000	

Lances do Item 4

Data/hora	Participante	Lance
24/09/2025 às 12:06:37	49.174.963/0001-09	R\$ 152,0000
24/09/2025 às 13:18:41	54.024.431/0001-17	R\$ 134,9900
24/09/2025 às 13:35:45	49.006.412/0001-28	R\$ 151,0000
24/09/2025 às 13:36:42	49.174.963/0001-09	R\$ 150,9900
24/09/2025 às 13:55:08	50.547.931/0001-82	R\$ 105,0000
24/09/2025 às 13:55:08	06.164.562/0001-57	R\$ 104,0000
24/09/2025 às 13:55:15	50.547.931/0001-82	R\$ 101,4000
24/09/2025 às 13:55:15	06.164.562/0001-57	R\$ 100,4000

Mensagens do chat do Item 4

Responsável	Data/Hora	Mensagem
Sistema	24/09/2025 às 14:02:54	O item 4 teve empate real para o valor 200,0000. Procedeu-se o sorteio eletrônico entre os fornecedores com propostas empatadas. Acompanhe as convocações no Julgamento de Propostas.
Sistema	24/09/2025 às 14:02:54	O item 4 está encerrado.
Sistema para o participante 06.164.562/0001-57	24/09/2025 às 14:57:01	Boa tarde, senhor fornecedor! Darei início a convocação dos anexos, onde deverá ser anexada a proposta de preços atualizada.
Sistema para o participante 06.164.562/0001-57	24/09/2025 às 14:57:13	Sr. Fornecedor A. DONIZETE DA SILVA, CNPJ 06.164.562/0001-57, você foi convocado para enviar anexos para o item 4. Prazo para encerrar o envio: 17:02:00 do dia 24/09/2025. Justificativa: Solicito que sejam anexadas a proposta de preços atualizada e o folder do produto.
Pelo participante 06.164.562/0001-57	24/09/2025 às 16:03:14	O item 4 teve a convocação para envio de anexos encerrada às 16:03:14 de 24/09/2025. 1 anexo foi enviado pelo fornecedor A. DONIZETE DA SILVA, CNPJ 06.164.562/0001-57.
Sistema para o participante 06.164.562/0001-57	25/09/2025 às 11:38:38	Senhor fornecedor! Amanhã dia, 26 de setembro de 2025, verificarei as propostas e habilitação dos itens 04 e 05, a partir das 08 horas.

Eventos do Item 4

Data/Hora	Descrição
24/09/2025 às 14:02:54	Item com etapa aberta encerrada.

Fornecedor	Porte MeEpp/ Equiparadas	Valor	Situação
50.646.543/0001-59 - ARTENIA G DA S AZEVEDO UF endereço: PE	Sim	R\$ 180,0000	
51.313.030/0001-99 - ECOMIX INDUSTRIA E COMERCIO DE TINTAS LTDA UF endereço: PB	Sim	R\$ 169,0000	
Descrição detalhada: Marca/Fabricante: ECOMIX Modelo/versão: ECOMIX			
50.547.931/0001-82 - GM COMERCIO LTDA UF endereço: PE	Sim	R\$ 200,0000	
62.316.178/0001-01 - J. E. L. MATERIAIS E SERVICOS LTDA UF endereço: DF	Sim	R\$ 182,6000	
49.174.963/0001-09 - MVX COMERCIO E SERVICOS LTDA UF endereço: AL	Sim	R\$ 182,6200	
39.252.780/0001-00 - REVOLUTION CORPORATION LTDA UF endereço: PE	Sim	R\$ 182,0000	

Lances do Item 5

Data/hora	Participante	Lance
24/09/2025 às 12:06:45	49.174.963/0001-09	R\$ 179,9900
24/09/2025 às 13:35:55	49.006.412/0001-28	R\$ 179,9800
24/09/2025 às 13:36:50	49.174.963/0001-09	R\$ 178,9900
24/09/2025 às 13:54:35	50.547.931/0001-82	R\$ 188,0000
24/09/2025 às 13:58:13	26.045.471/0001-00	R\$ 169,6100

Mensagens do chat do Item 5

Responsável	Data/Hora	Mensagem
Sistema	24/09/2025 às 14:03:55	O item 5 está encerrado.
Sistema para o participante 06.164.562/0001-57	24/09/2025 às 14:57:42	Boa tarde, senhor fornecedor! Darei início a convocação dos anexos, onde deverá ser anexada a proposta de preços atualizada.
Sistema para o participante 06.164.562/0001-57	24/09/2025 às 14:57:52	Sr. Fornecedor A. DONIZETE DA SILVA, CNPJ 06.164.562/0001-57, você foi convocado para enviar anexos para o item 5. Prazo para encerrar o envio: 17:03:00 do dia 24/09/2025. Justificativa: Solicito que sejam anexadas a proposta de preços atualizada e o folder do produto.

Responsável	Data/Hora	Mensagem
Pelo participante 06.164.562/0001-57	24/09/2025 às 16:02:51	O item 5 teve a convocação para envio de anexos encerrada às 16:02:51 de 24/09/2025. 1 anexo foi enviado pelo fornecedor A. DONIZETE DA SILVA, CNPJ 06.164.562/0001-57.

Eventos do Item 5

Data/Hora	Descrição
24/09/2025 às 14:03:55	Item com etapa aberta encerrada.
24/09/2025 às 14:03:55	Item encerrado para lances.
24/09/2025 às 14:57:52	Fornecedor A. DONIZETE DA SILVA, CNPJ 06.164.562/0001-57 convocado para o envio de anexo. Prazo para encerrar o envio: 17:03:00 do dia 24/09/2025. Justificativa: Solicito que sejam anexadas a proposta de preços atualizada e o folder do produto.
24/09/2025 às 16:02:51	Fornecedor A. DONIZETE DA SILVA, CNPJ 06.164.562/0001-57 finalizou o envio de anexo.
26/09/2025 às 08:02:20	Fornecedor A. DONIZETE DA SILVA, CNPJ 06.164.562/0001-57 teve a proposta aceita, melhor lance: R\$ 120,0000. Motivo: Por ter apresentado a proposta em consonância com o edital e seus anexos..
26/09/2025 às 08:03:37	Fornecedor A. DONIZETE DA SILVA, CNPJ 06.164.562/0001-57 foi habilitado.
26/09/2025 às 09:57:21	Fornecedor A. DONIZETE DA SILVA, CNPJ 06.164.562/0001-57 teve a proposta adjudicada, melhor lance: R\$ 120,0000.
26/09/2025 às 09:57:22	Item homologado.

1. RELATÓRIO DE DECLARAÇÕES

i. Condições de participação

Manifesto ciência em relação ao inteiro teor do ato convocatório e dos seus anexos, concordo com suas condições, respondendo pela veracidade das informações prestadas, na forma da lei.

Declaro que minha proposta econômica compreenderá a integralidade dos custos para atendimento dos direitos trabalhistas assegurados na Constituição Federal de 1988, nas leis trabalhistas, nas normas infralegais, nas convenções coletivas de trabalho e nos termos de ajustamento de conduta vigentes na data da sua entrega em definitivo.

ii. Declarações para fins de habilitação

Atendo aos requisitos de habilitação previstos em lei e no instrumento convocatório.

Inexiste impedimento à minha habilitação e comunicarei a superveniência de ocorrência impeditiva ao órgão ou entidade contratante.

Cumpro as exigências de reserva de cargos para pessoa com deficiência e para reabilitado da Previdência Social, previstas em lei e em outras normas específicas, quando cabíveis.

Manifesto ciência em relação a todas as informações e condições locais para o cumprimento das obrigações objeto da licitação.

Cumpro o disposto no inciso XXXIII do art. 7º da Constituição Federal de 1988, que proíbe o trabalho noturno, perigoso ou insalubre a menores de dezoito e de qualquer trabalho a menores de dezesseis anos, salvo na condição de aprendiz, a partir de quatorze anos.

iii. Declarações de cumprimento à legislação trabalhista

Observo os incisos III e IV do art. 1º e cumpro o disposto no inciso III do art. 5º, todos da Constituição Federal de 1988, que veda o tratamento desumano ou degradante.

Cumpro a reserva de cargos prevista em lei para aprendiz, bem como as reservas de cargos previstas em outras normas específicas, quando cabíveis.

iv. Profissionais organizados sob a forma de cooperativa (1)

Participo da licitação sob a forma de cooperativa, que atende ao disposto no art. 16 da Lei n.º 14.133, de 1º de abril de 2021.

(1) Declaração válida apenas para cooperativas

v. Relação de fornecedores que declararam que cumprem e estão cientes de todas as declarações acima:

Fornecedor	Data declaração	Outras declarações (2)
23.444.446/0001-00 - 23.444.446 ROSEANE SOUZA DOS SANTOS Porte Empresa: ME ou EPP	23/09/2025 20:38	Tratamento diferenciado ME/EPP: Sim
23.503.202/0001-51 - 23.503.202 BRUNO DUTRA DE QUEIROZ Porte Empresa: ME ou EPP	24/09/2025 07:40	Tratamento diferenciado ME/EPP: Sim
49.006.412/0001-28 - 49.006.412 CLEVYSSON DE ALENCAR ALVES DO NASCIMENTO Porte Empresa: ME ou EPP	23/09/2025 21:46	Tratamento diferenciado ME/EPP: Sim

(2) Declaração referente ao art. 3º da lei complementar nº 123/2006

v. Relação de fornecedores que declararam que cumprem e estão cientes de todas as declarações acima:

Fornecedor	Data declaração	Outras declarações (2)
49.284.848/0001-89 - 49.284.848 DANIELA DE SOUZA DE CASTRO PAIXAO Porte Empresa: ME ou EPP	23/09/2025 23:22	Tratamento diferenciado ME/EPP: Sim
50.599.969/0001-07 - 50.599.969 SUELEN MARIA OLIVEIRA Porte Empresa: ME ou EPP	23/09/2025 13:19	Tratamento diferenciado ME/EPP: Sim
51.952.853/0001-64 - 51.952.853 JOSIAS DE MOURA GOMES Porte Empresa: ME ou EPP	23/09/2025 22:42	Tratamento diferenciado ME/EPP: Sim
54.024.431/0001-17 - 54.024.431 JEFFERSON PEREIRA MELO DO NASCIMENTO Porte Empresa: ME ou EPP	21/09/2025 23:27	Tratamento diferenciado ME/EPP: Sim
54.107.641/0001-79 - 54.107.641 FRANCO DE LIMA MORINA VAZ Porte Empresa: ME ou EPP	23/09/2025 22:40	Tratamento diferenciado ME/EPP: Sim
60.480.588/0001-50 - 60.480.588 MARIA EDUARDA CALDAS BARACHO Porte Empresa: ME ou EPP	23/09/2025 16:15	Tratamento diferenciado ME/EPP: Sim
60.771.616/0001-98 - 60.771.616 REBECA HELEN NASCIMENTO SANTOS Porte Empresa: ME ou EPP	23/09/2025 21:45	Tratamento diferenciado ME/EPP: Sim
06.164.562/0001-57 - A. DONIZETE DA SILVA Porte Empresa: ME ou EPP	23/09/2025 15:39	Tratamento diferenciado ME/EPP: Sim
27.840.547/0001-51 - AJR COMERCIO DE MATERIAIS PARA CONSTRUCAO LTDA Porte Empresa: ME ou EPP	24/09/2025 07:10	Tratamento diferenciado ME/EPP: Sim
26.045.471/0001-00 - AMB COMERCIO LTDA Porte Empresa: ME ou EPP	19/09/2025 17:22	Tratamento diferenciado ME/EPP: Sim
50.646.543/0001-59 - ARTENIA G DA S AZEVEDO Porte Empresa: ME ou EPP	22/09/2025 16:17	Tratamento diferenciado ME/EPP: Sim
39.581.101/0001-39 - CH3 ELETRO E ELETRONICOS LTDA Porte Empresa: ME ou EPP	22/09/2025 15:25	Tratamento diferenciado ME/EPP: Sim
51.313.030/0001-99 - ECOMIX INDUSTRIA E COMERCIO DE TINTAS LTDA Porte Empresa: ME ou EPP	22/09/2025 00:25	Tratamento diferenciado ME/EPP: Sim
59.058.235/0001-87 - EVF COMERCIO E SERVICOS LTDA Porte Empresa: ME ou EPP	23/09/2025 16:57	Tratamento diferenciado ME/EPP: Sim
46.214.337/0001-00 - F&F COMERCIO DE PRODUTOS LTDA Porte Empresa: ME ou EPP	24/09/2025 07:16	Tratamento diferenciado ME/EPP: Sim
44.531.592/0001-43 - FABRICA SOLUCOES LTDA Porte Empresa: ME ou EPP	24/09/2025 02:16	Tratamento diferenciado ME/EPP: Sim

(2) Declaração referente ao art. 3º da lei complementar nº 123/2006

v. Relação de fornecedores que declararam que cumprem e estão cientes de todas as declarações acima:

Fornecedor	Data declaração	Outras declarações (2)
23.050.514/0001-57 - FERRAMAX COMERCIO E SERVICOS LTDA Porte Empresa: ME ou EPP	23/09/2025 18:05	Tratamento diferenciado ME/EPP: Sim
23.262.384/0001-16 - GLAUCIO & DEODATA AGRONEGOCIOS LTDA Porte Empresa: ME ou EPP	24/09/2025 03:40	Tratamento diferenciado ME/EPP: Sim
50.547.931/0001-82 - GM COMERCIO LTDA Porte Empresa: ME ou EPP	23/09/2025 10:59	Tratamento diferenciado ME/EPP: Sim
62.316.178/0001-01 - J. E. L. MATERIAIS E SERVICOS LTDA Porte Empresa: ME ou EPP	19/09/2025 20:53	Tratamento diferenciado ME/EPP: Sim
41.652.524/0001-44 - L & L COMERCIAL LTDA Porte Empresa: ME ou EPP	24/09/2025 07:47	Tratamento diferenciado ME/EPP: Sim
24.407.767/0001-06 - LED ELETRICA BRASIL LTDA Porte Empresa: ME ou EPP	23/09/2025 16:01	Tratamento diferenciado ME/EPP: Sim
54.742.940/0001-85 - LLG NEGOCIOS INTELIGENTES LTDA Porte Empresa: ME ou EPP	23/09/2025 17:22	Tratamento diferenciado ME/EPP: Sim
29.646.786/0001-09 - MAIS ENERGIA COMPONENTES ELETRICOS LTDA Porte Empresa: ME ou EPP	23/09/2025 15:03	Tratamento diferenciado ME/EPP: Sim
49.174.963/0001-09 - MVX COMERCIO E SERVICOS LTDA Porte Empresa: ME ou EPP	23/09/2025 16:44	Tratamento diferenciado ME/EPP: Sim
39.252.780/0001-00 - REVOLUTION CORPORATION LTDA Porte Empresa: ME ou EPP	23/09/2025 22:12	Tratamento diferenciado ME/EPP: Sim
16.500.873/0001-01 - TROVO COMERCIAL ELETRICA LTDA Porte Empresa: ME ou EPP	19/09/2025 14:36	Tratamento diferenciado ME/EPP: Sim

(2) Declaração referente ao art. 3ª da lei complementar nº 123/2006